Kürschners Deutscher Literatur-Kalender.

1908.

LIBRARY OF THE
UNIVERSITY OF ILLINOIS
AT URBANA-CHAMPAIGN

015.43
K96
v.30

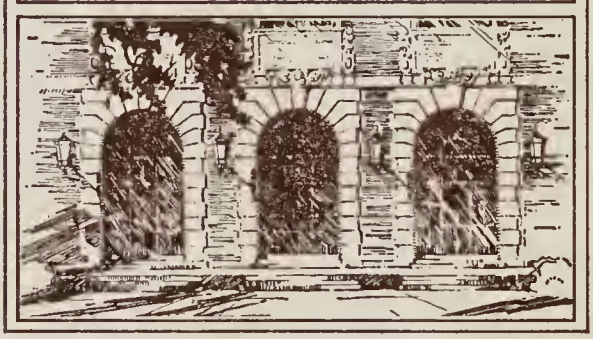

Telegramm-Adresse:
Theaterbloch, Berlin.

Fernsprech-Anschluß:
Amt I, Nr. 7120.

Theater-Verlag

Eduard Bloch

Theater-Buchhandlung

Verlag dramatischer und musikalischer Werke

Vertretung von Aufführungsrechten

Geschäftsstelle d. „Deutschen Bühne", G. m. b. H.

BERLIN C. 2

Brüderstraße Nr. 1

Begründet 1845

Geschäfts-Stunden:

im Winter von 9 Uhr früh bis 8 Uhr abends;
im Sommer von 9 Uhr früh bis 6 Uhr abends.
Sonntags geschlossen.
Sprechstunden von 11—1 Uhr.

Unentbehrlich für jede Schriftstellerbibliothek

Alexander L. Kiellands

Gesammelte Werke:

Übersetzt von **Dr. Friedrich Leskien** und **Marie Leskien-Lie**, herausgegeben und durchgesehen vom Verfasser. — Buchschmuck von A. Andresen, R. Carl, M. Loose, H. Schittenhelm, A. Sommer.

Inhalt: Band I: **Garman und Worse.** a) Schiffer Worse. b) Garman und Worse. Zwei Romane. Brosch. M. 5.—, geb. M. 6.—. ○ Band II: **Novellen, Novelletten, Schnee, Else.** Brosch. M. 5.—, geb. M. 6.—. ○ Band III: **Abraham Lövdahl.** a) Gift, b) Fortuna, c) Johannisfest. Drei Romane. Brosch. M. 5.—, geb. M. 6.—. ○ Band IV: **Arbeiter.** a) Arbeiter, b) Jakob. Zwei Romane. Brosch. M. 5.—, geb. M. 6.—. ○ Band V: **Rings um Napoleon.** Brosch. M. 6.—, geb. M. 7. . ○ Nachlese: **Menschen und Tiere.** Skizzen und Studien. Brosch. M. 3.—, geb. M. 4.—.

Alle Bände sind auch einzeln zu haben.

Gesamtpreis für alle sechs Bände in Kassette, **geb. M. 30.—**, ohne Kassette **geh. M. 25.—**

Karl Hans Strobl in der Gegenwart:
„Diese Ausgabe bildet das Denkmal Deutschlands zu seinem Gedächtnis."

Werke in Einzelausgaben:

Rings um Napoleon. VII. und VIII. Tausend. Brosch. M. 6.—, geb. M. 7.—; in 2 Bände geb. . . . . M. 8.—.
Schiffer Worse. Roman. Brosch. M. 2.25, geb. M. 3.—.
Garman und Worse. Roman. Brosch. M. 3.—, geb. M. 3.75.
Novellen, Novelletten, Schnee und Else. Brosch. M. 5.—, geb. . . . . M. 6.—.
Gift. Roman. Brosch. M. 2.—, geb. . . . . M. 2.75.
Fortuna. Roman. Brosch. M. 2.—, geb. . . . . M. 2.75.
Johannisfest. Roman. Brosch. M. 1.50, geb. . . M. 2.25.
Menschen und Tiere. Skizzen und Studien. Brosch. M. 3.—, geb. . . . . M. 4.—.
Arbeiter. Roman. Brosch. M. 2.75, geb. . . . M. 3.50.
Jakob. Roman. Brosch. M. 2.25, geb. . . M. 3.—.

Verlag von

Georg Merseburger in Leipzig

Telegramm-Adresse:
Theaterbloch, Berlin.

Fernsprech-Anschluss:
Amt 1, Nr. 7120.

Theater-Verlag

Eduard Bloch.

Verlag dramatischer und musikalischer Werke

Vertretung von Aufführungsrechten

Theater-Buchhandlung

Berlin C. 2, Brüderstrasse 1.

Begründet 1845

Geschäfts-Stunden:

im Winter von 9 Uhr früh bis 8 Uhr abends;
im Sommer von 9 Uhr früh bis 6 Uhr abends.
Sonntags geschlossen. Sprechstunden von 11 bis 1 Uhr.

...hardt's Tinten.

Specialität:

Staatlich geprüfte und beglaubigte

...isengallus-Tinten, Kl. 1.

Infolge besonderer Herstellung von ***unübertroffener Güte*** und ***billig***, weil bis zum letzten Tropfen klar und verschreibbar.

Das Beste für Bücher, Akten, Dokumente und Schriften aller Art, für Schule und Haus.

Buch- und Copiertinten.

Alizarin-Schreib- und Copiertinte.
Anthracen-Schreib- und Copiertinte.

Buch-Schreibtinten.

Alizarin-Schreibtinte.
Anthracen-Schreibtinte.
Beste Deutsche Reichstinte.
Schwarze Eisengallustinte.

Specielle Copiertinten.

Violett-schwarze Copiertinte. Leichtflüssig. Giebt nach Monaten und Jahren sicher noch schöne, kräftige Copien.
Deutsche Reichs-Copiertinte, blauschwarz. Nach 8 Tagen copierfähig.
Schwarze Doppel-Copiertinte, schwarz fliessend. 2—4 Copien.
Non plus ultra Copiertinte, für überseeische Correspondenz. 4—8 Copien.

Farbige Tinten. **„Atral"** (flüssig chin. Tusche). **Unverwaschbare Ausziehtuschen** in 42 Farben. **Flüssiger Leim und Gummi. Stempelfarben. Stempelkissen.** **„Carin"**, Fleischstempelfarbe, giftfrei, schnelltrocknend, wasserfest. **Autographie- und Hectographen-Tinten. Hectographenblätter und -Masse. Wäschezeichentinten. Tintentod** (Radierwasser).

Goldene Medaillen, Ehren- u. Verdienst-Diplome.

Aug. Leonhardi, Dresden

Chem. Tintenfabriken, gegr. 1826.

Erfinder und Fabrikant der **weltberühmten**

Alizarin-Schreib- und Copiertinte,

leichtflüssigste, haltbarste und tiefschwarz-werdende Eisengallustinte, Kl. 1.

Überall erhältlich.

Clara Viebig

Kürschners Deutscher

Literatur-Kalender

auf das Jahr

1908

Herausgegeben

von

Dr. Heinrich Klenz

Motto:

Wer sich von innen will ein Haus besehen,
Wird selbstverständlich durch die Haustür gehen.
Im „Schloß der Geister" willst du heimisch sein?
Dies Büchlein ist die Pforte — tritt hinein!

Dreißigster Jahrgang

Mit vier Bildnissen

Leipzig
G. J. Göschen'sche Verlagshandlung

Alle Rechte von der Verlagshandlung vorbehalten

Spamersche Buchdruckerei in Leipzig.

015.43
K76
v.30

Inhalt.

Seite
Vorwort V

Erste Abteilung:

Spalte
I. Literarische Rechtsverhältnisse 1*
II. Literarische Vereine und Stiftungen 3*
Allgemeine 3*
Örtliche 27*
III. Die Toten des letzten Jahres 51*

Zweite Abteilung:

Lexikon deutscher Schriftsteller und Schriftstellerinnen 1
Städteschau 1915
Zeitschriften und Verwandtes 1961
Zeitungs-Korrespondenzen 2004
Deutsche Verleger 2015
Agenturen 2051
Die wichtigsten deutschen Theater und ihre Vorstände 2055
Bezugsquellen 2063
Inserate 2066

15F08 1.50 V30

107473

Vorwort.

Zum dreißigsten Male erscheint hiermit der Deutsche Literatur-Kalender, zum fünften Male von dem Unterzeichneten herausgegeben und bearbeitet unter Innehaltung der bewährten Grundsätze Kürschners, aber in dem steten Streben, das weiten Kreisen unentbehrlich gewordene Handbuch zu immer größerer Brauchbarkeit auszubauen. Zu den als zweckdienlich anerkannten Neuerungen (vgl. Die schöne Literatur 1904 Nr. 11, 1905 Nr. 12, 1906 Nr. 6, 1907 Nr. 2, Deutsche Literaturzeitung 1904 Nr. 29, Norddeutsche Allg. Ztg. 1905 Unterhaltungsbeilage Nr. 83, Allg. Literaturblatt [Wien] 1905 Nr. 14, 1906 Nr. 16, 1907 Nr. 10, Literarisch. Handweiser 1906 Nr. 5, 1907 Nr. 2, Das literarische Echo 1906 April 1, 1907 Februar 15, Beilage zur Allg. Ztg. [München] 1907 Februar 14, besonders die ausführliche Besprechung im Börsenblatt für den Deutschen Buchhandel 1907 Nr. 27) dürfte vor allem das im vorigen Jahre zuerst durchgesetzte pünktliche Erscheinen des Literatur-Kalenders in den ersten Tagen des Januar gehören. Auch diesmal ist das Ziel erreicht worden, obgleich der dringenden Bitte um rechtzeitige Rücksendung der Ausschnitte und Fragezettel wiederum nicht in erwünschtem Maße entsprochen wurde. Während sich dadurch beim vorigen Jahrgang ein umfangreicher Nachtrag notwendig machte, ist in der Erwägung, daß ein solcher für die meisten Benutzer so gut wie verloren, für den peinlichen Benutzer aber ein Quell fortwährender Beunruhigung ist, jetzt ganz davon abgesehen und das, was nach dem 1. Oktober einging, bei der Korrektur im Schriftsteller-Lexikon selbst berücksichtigt worden, soweit es eben noch möglich war. Es empfiehlt sich daher, die Anfang Sommer vor der Ferienzeit zur Versendung gelangenden Frage-

zettel und Ausschnitte sofort zu erledigen und zurückzuschicken, etwa später eintretende Änderungen oder Zusätze aber möglichst vor dem 1. Oktober mitzuteilen. Für nach diesem Zeitpunkte einlaufende Mitteilungen kann die Aufnahme nicht verbürgt werden.

Der neue Jahrgang weist wieder in allen seinen Teilen einen erheblichen Zuwachs auf; das Schriftsteller-Lexikon allein ist abermals um drei Druckbogen stärker geworden. Außer vielen schönwissenschaftlichen und Tages-Schriftstellern ist eine weitere Anzahl Gelehrter, die an Universitäten oder Technischen Hochschulen wirken, neu aufgenommen. Vom nächsten Jahrgange ab sollen voraussichtlich auch die an Gymnasien usw. wirkenden akademisch gebildeten Lehrer in größerem Umfange als bisher herangezogen werden. Nicht minder ist das Verzeichnis der Zeitschriften und Korrespondenzen sowie das der Vereine vermehrt worden. Die letzteren haben statt der bisherigen rein alphabetischen eine auf das Schlagwort Bedacht nehmende Anordnung erhalten.

Von den Schriften sollen bekanntlich nur „die in Buchform erschienenen" aufgeführt werden. Da sich über diesen Ausdruck manche nicht im klaren sind, mag er hier näher bestimmt werden. Vor allem sollte dadurch der Ausschluß aller bloßen Zeitschriften- oder Zeitungs-Aufsätze vorgesehen werden. Erscheint aber z. B. ein Aufsatz aus einer Zeitschrift später besonders („separat") mit eigenem Titel, so steht seiner Aufführung nichts im Wege. Dann sind auch Beiträge zu Festschriften und anderen von einer größeren Anzahl Autoren verfaßten Sammelwerken auszuschließen, immer vorausgesetzt, daß keine Sonderausgabe vorliegt. Ausnahmsweise können solche Beiträge, ohne daß das letztere der Fall ist, aufgeführt werden, wenn sie von bedeutendem Umfange sind oder inhaltlich ein ganz besonderes Interesse beanspruchen. Sogenannte „Broschüren" werden aufgeführt; desgleichen Programm-Abhandlungen (Universitäts-, Schul-Programme), Dissertationen (natürlich nur gedruckte!) und Habilitationsschriften, auch „als Manuskript gedruckte" Dramen usw. Wir können also jenen Ausdruck dahin bestimmen, daß darunter zu verstehen sind „alle in Druck

ausgegebenen Schriften, die weder Zeitschriften- oder Zeitungs-Aufsätze noch Teile eines Sammelwerkes sind", oder kürzer „alle selbständig in Druck ausgegebenen Schriften".

Durch Einsendung von Berichtigungen, Zusätzen usw. haben den Herausgeber in dankenswertester Weise unterstützt die Herren Alexander Burger in Nieder-Ingelheim, Dr. Richard v. Damm in Hildesheim, Dr. Franz Deibel in Königsberg i. Pr., Friedrich Karl Esbach in Breslau, Dr. Josef Ettlinger in Berlin, Heinrich Glücksmann in Wien, Dr. Michael Holzmann in Wien, Prof. Dr. Rudolf Hunziker in Winterthur, Franz Jędrzejewski in Laurahütte, Pfarrer Ludwig Kellermayer in Oberdolling, Dr. Wilhelm Kisky in Cöln, Pastor Richard Merkel in Leipzig-Sellerhausen, Wilhelm Printz in Karlsruhe, Dr. Richard Schaukal in Wien, Dr. Heinrich Stümcke in Berlin, Prof. Dr. Karl Thieß in Danzig-Langfuhr, Dr. Johann Ernst Wülfing in Bonn und Prof. Dr. Eduard Zarncke in Leipzig.

Die vier Bildnisse, mit denen der vorliegende Jahrgang geschmückt ist, stellen dar: Clara Viebig (Frau Clara Cohn), die Verfasserin der nationalen Romane „Die Wacht am Rhein" und „Das schlafende Heer", als Vertreterin der schönwissenschaftlichen Literatur; Wirkl. Geh. Ober-Regierungsrat Prof. D. Dr. Adolf Harnack, den bekannten Kirchenhistoriker, als Vertreter des Gelehrtentums; Prof. Dr. Paul Hinneberg, den Herausgeber der „Deutschen Literaturzeitung" und der „Internationalen Wochenschrift für Wissenschaft, Kunst und Technik", als Vertreter der Zeitschriften; Dr. Ernst Vollert, Mitinhaber der Weidmannschen Buchhandlung, als Vertreter des Verlagsbuchhandels.

Leipzig, den 20. Dezember 1907.

Dr. Heinrich Klenz.

Erste Abteilung.

I. Literarische Rechtsverhältnisse.

Deutschland.

Gesetze und Konventionen.

Verweisgn: Jahrg. V, S. 3. enthält „Gesetz über d. Presse“ v. $^{7}/_{5}$ 74 (Zusatz IX 1. „Gesetz, betr. Urheberrecht an Schriftwerken usw.“ v. $^{11}/_{6}$ 70 S. 9, d. „Ges., betr. das Urheberrecht an Werken der bildenden Künste“ v. $^{9}/_{1}$ 76 S. 22, „Gesetz, betr. den Schutz der Photographien“ v. $^{10}/_{1}$ 76 S. 26, „Gesetz, betr. das Urheberrecht an Mustern u. Modellen“ v. $^{11}/_{1}$ 76 S. 28, das „Gesetz gegen die gemeingefährl. Bestrebungen d. Sozialdemokratie“ v. $^{21}/_{10}$ 78 S. 31, „Literarkonventionen“ S. 35; Jahrg. VI enthält S. 1 ff. Konvention zwischen Deutschland u. Frankreich, VII solche mit d. Niederlanden, Belgien S. 1 ff. u. Italien S. 9 ff.; VIII S. 3 die Bekanntmachg, betr. d. Ausführung der Nr. 3 d. Schlußprotokolls zu der deutsch-ital. Konvention v. $^{20}/_{6}$ 1884; IX. Jahrg. S. 1 ff. die Konvention zwischen Deutsch. Reich u. Großbritannien v. $^{2}/_{6}$ 1886 (außer Kraft gesetzt am $^{22}/_{1}$ 1898); X. Jahrg. S. 5 ff. Konvention betr. Bildung eines internationalen Verbandes (eine Abänderung in wesentlichen Punkten erfuhr die Übereinkunft durch eine am $^{4}/_{5}$ 96 in Paris abgeschloss. Zusatzakte); XI. Jahrg. S. 7 ff. d. Gesetz, betr. Ausführung der am $^{9}/_{9}$ 1886 zu Bern abgeschl. Übereinkunft nebst Verordnung, betr. die Ausführung, S. 9 Beitritt Luxemburgs zu dieser Übereinkunft; XV Sp. 23 ff. Konvention zw. Deutsch. Reich u. den VSt. v. Amerika v. $^{15}/_{1}$ 92; XX Sp. 9 f. Verordn. betr. Ausführung der am $^{9}/_{9}$ 86 zu Bern abgeschloss. Übereinkunft v. $^{29}/_{11}$ 97 (aufgehob. am $^{17}/_{11}$ 99). — Die Ratifikation eines mit Österr. am $^{30}/_{12}$ 99 abgeschl. Übereinkommens, betr. den Schutz des Urheberrechts an Werken der Liter., Kunst u. Photogr. ist am $^{9}/_{5}$ 01 ausgewechselt worden u. am $^{24}/_{5}$ in Kraft getreten.

Das neue Gesetz betr. d. Urheberrecht an Werken der Literatur u. Tonkunst ist an Stelle des Gesetzes v. $^{11}/_{6}$ 70 am $^{1}/_{1}$ 02 in Kraft getreten. Am gleichen Tage trat auch das Gesetz betr. das Verlagsrecht in Kraft. Eine Wiedergabe dieser Gesetze ist aus Raumrücksichten hier nicht möglich. Dieselben sind in versch. Ausgaben billig zu haben.

Der Berner internationalen Übereinkunft v. $^{9}/_{9}$ 86, sowie v. $^{4}/_{5}$ 96 trat Schweden am $^{3}/_{8}$ 04 bei.

Ein neues deutsch-franz. Literaturabkommen (an Stelle des vom $^{19}/_{4}$ 83) wurde am $^{8}/_{4}$ 07 in Paris unterzeichnet; danach steht dem Autor künftig das Übersetzungsrecht während der ganzen Dauer seines Rechtes am Originalwerke zu. Ein neues deutsch-belgisch. Literaturabkommen wurde am $^{16}/_{10}$ 07 in Brüssel unterzeichnet.

Sachverständigen-Kammern und -Vereine.

Bayern. 1. Lit. S.: V: G.HofR. Prof. Dr. Birkmeyer. 2. Musik. S.: V: Akademie-Dir. Stavenhagen. 3. Künstl. S.: V: Akademie-Dir. L. v. Löfftz. 4. Photogr. S.: V: Prof. A. v. Wagner. 5. Gewerbl. S.: V: Prof. A. Heß, sämtl. München.

Hamburg. 1. Liter. S.: V: Dr. L. Friedrichsen. 2. Musik. S.: V: . . . . . 3. Künstl. S.: V: Prof. Dr. Lichtwark. 4. Photogr. S.: V: Prof. Dr. J. Brinckmann, sämtl. Hamburg. 5. Gewerbl. S.: V: Prof. Dr. J. Brinckmann.

Preußen. (Berlin.) 1. Liter. 2. Musik. 3. Künstl. 4. Photogr. 5. Gewerbl. V: sämtl. GehRegR. u. Univ.-Richter Dr. Daude, Berlin.

Sachsen. (Leipzig; einschl. der Großh. **Mecklenburg-Schwerin, Mecklenburg-Strelitz** u. des Herzogt. **Sachs.-Altenburg.**) 1. Liter. S.: V: GehHofR. Prof. Dr. L. Mitteis, Leipzig. 2. Musik. S.: V: GR. Prof. Dr. Ad. Wach ebda. 3. Künstl. GehHofR. Prof. Prell, Dresden. 4. Photogr. HofR. Prof. Krone ebda. 5. Gewerbl. StadtR. Friedrich ebda.

Sachsen-Weimar-Eisenach, Sachs.-Coburg u. Gotha, Schwarzburg-Sondershausen, Reuß ä. L., Reuß j. L. (Weimar.) Liter. S.: V: Minist.Dir. Dr. Untentsch.

Württemberg, Baden und **Hessen.** 1. Liter. S.: V: Prof. Dr. O. v. Wendt, Tübingen. 2. Musik. S.: V: GKabinettsR. v. Kübel, Stuttgart. 3. Künstl. S.: V: Prof. v. Donndorf, Stuttgart. 4. Photogr. S.: V: Prof. Igler, Stuttgart. 5. Gewerbl. S.: V: Präs. v. Mosthaf, Stuttgart.

Österreich.

Verweisgn: Jahrg. V: Preßgesetz v. $^{17}/_{12}$ 62 S. 48, d. „Gesetz üb. d. Strafverfahren in Preßsachen" v. $^{17}/_{12}$ 62 S. 61, „Gesetz" v. $^{15}/_{10}$ 68, enth. Abänderungen d. vorigen, S. 65, „Gesetz u. Verträge zum Schutze des lit. u. artist. Eigentums" S. 68; VIII der „XVI. Gesetz-Artikel v. J. 84 über das (ungar.) Autorrecht" S. 9 f., u. der Gesetzartikel 37 v. J. 75, Titel VIII über d. (ungar.) Verlagsgeschäft S. 25 ff.; X. d. „Östr.-ung. Literaturvertrag", aufgehoben und ersetzt durch das Gesetz v. $^{26}/_{12}$ 1895.

Außerdem gehören hierher §§ 1164 bis 1171 des Allg. bürgerl. Gesetzbuchs v. $^{1}/_{3}$ 1811, u. das kaiserl. Patent v. $^{19}/_{10}$ 1846.

Für das österr. internat. Recht sind maßgebend das Gesetz v. $^{16}/_{2}$ 1887, betr. Schutz gegenüber Ungarn, Verträge mit Italien, Frankreich sowie das Übereinkommen mit dem Deutsch. Reiche v. $^{30}/_{12}$ 1899, die Berner Konvention v. $^{9}/_{9}$ 1886 (XI.) Strafrechtlich relevant ist § 467 der StGB. v. $^{27}/_{5}$ 1852. In strafprozessualer Hinsicht kommen die §§ 483—494 der St.-PrO. v. $^{23}/_{5}$ 1873 in Betracht.

Auf Grund des § 4 d. Verordnung des Justizministeriums v. $^{31}/_{7}$ 96 betr. Errichtung von

Sachverständigen-Kollegien

in Sachen des Urheberrechts an lit. Werken, hat das österr. Ministerium f. Kultus u. Unterricht für Wien ernannt: z. Vors. . . . ., Vors.-Stellvertr.: RegR. Dr. K. Gloßy.

Schweiz.

Verweisg: Jahrg. VI. Gesetz, betr. d. Urheberrecht an Werken der Literat. und Kunst v. $^{23}/_{4}$ 83 S. 17, Verlagsvertrag nach dem Schweizerischen Obligationsrecht S. 22.

II. Literarische Vereine und Stiftungen.

Die Angaben über die Vereine usw. beruhen auf offiziellen Mitteilungen. Die Allgemeinen Vereinigungen sind, möglichst nach Schlagwörtern angeordnet, vorangestellt; dann kommen die mehr örtlichen Vereinigungen nach der alphabetischen Folge der Städte, in sich wie oben angeordnet. — Es bedeutet Z: Zweck, S: Sitz, V: Vorstand, M: Mitgliederzahl; die eingeklammerte Zahl hinter dem Titel zeigt das Jahr der Begründung an. * und () haben die gleiche Bedeutung wie in dem Schriftstellerlexikon der zweiten Abteilung.

Allgemeine Vereinigungen.

Verein **Arbeiterpresse.** ($^{14}/_{1}$ 00.) S: Geschäftsstelle: Rob. Schmidt, Berlin, Naunynstr. 40. Z: Erstrebt die Regelung d Anstellungsverhältnisse u. d. Unterstützung seiner Mitgl. gegen Invalidität u. Alter. Umfaßt die Redakteure der politischen u. gewerkschaftlichen Arbeiterpresse, Schriftsteller, Arbeitersekretäre, Gewerkschafts- u. Verlagsangestellte Deutschlands. Die Unterstützungsvereinigg trat am 1. April 1902 ins Leben. V: Paul John, Berlin, Lindenstr. 69; E. Wurm; H. Schulz; M. Grunewald; H. Block; Rob. Schmidt. M: $^{1}/_{7}$ 07 729, 1906/07 Einn. 2984,00 M., Ausg. 1453,67 M., Vermög. 6641,61 M. Unterstützungsvereinigung, M: 1358; Einn. vom $^{1}/_{1}$ bis $^{31}/_{12}$ 07 113.790,00 M., Ausg. 22 368,00 M., Verm. $^{31}/_{12}$ 07 391545,12 M.

Augustinus-Verein zur Pflege der kathol. Presse. (1878.) Z: Förderung d. deutschen kathol. Presse u. ihrer Vertr.; Stellenvermittlg; Literar. Bureau nebst Kleinfeuilleton-Korrespondenz; Pensionskasse d. kath. Presse V.-V. a. G. S: Düsseldorf. V: Chefred. Otto, 1. Vors., Crefeld; Dr. Huesgen, 2. Vors., Düsseldorf; Dr. Weilbächer, Generalsekr., Crefeld-Kempen (erteilt auf Anfrage Auskunft). M: 950. Jahresbeitr. 6 M. O: „Augustinus-Blatt".

Deutsche **Bibliographische Gesellschaft.** Z: Zusammenschluß der die Literaturgeschichte u. ihre Grenzgebiete betr. bibliogr. Arbeiten; Ausg. jährl. Publikationen. S: Berlin. V: Schulrat Dr. F. Jonas, Berlin, 1. Vors.; Prof. Dr. A. Sauer, Prag, 2. Vors.; Prof. Dr. Franz Violet, Berlin W, Gleditschstr. 42, 1. Schriftf. und Sekretär; Dr. G. Karpeles, Berlin, 2. Schriftf.; Dr. Erich Janke, Berlin SW, Anhaltstr. 11, 1. Schatzm.; Verlagsbuchh. Walter Bloch, Berlin, 2. Schatzm. Mitgliedsbeitr. 6 M. M: ca. 300. Veröffentlichungen: Bd. I: Zeitschriften der Romantik; II: Sonntagsbeil. d. Voss. Ztg; III: Register zu Varnhagens Tagebüchern; IV u. V: Zeitschr. Jung-Deutschlands.

Gesellschaft der **Bibliophilen,** E. V. (1899.) Z: Zusammenschluß aller Bücherfreunde zu gegenseitiger Förderg ihrer Interessen. S: Weimar, Grunstedterstr. 16

(Sekretariat). V: F. v. Zobeltitz, Berlin, 1. Vors.; Prof. Dr. G. Witkowski, Leipzig, 2. Vors.; Dr. C. Schüddekopf, Weimar, Sekretär; Dr. J. Baensch-Drugulin, Leipzig, Oberbiblioth. Dr. R. Ehwald, Gotha, Prof. Dr. Ed. Heyck, Berlin, M. Sondheim, Frankfurt a. M., Beisitzer. Mitgl.-Beitr. 8 M. j., Eintrittsgeld 6 M. M: 861. Veröffentlichungen für 1906: Biblia pauperum (Faksimile-Reproduktion, hrsg. von R. Ehwald); Leisewitz, Briefe an seine Braut Sophie Seyler (hrsg. v. H. Mack); Jahrbuch der Gesellschaft, Bd. VII (1905). Für 1907: Deutsches Anonymen-Lexikon (hrsg. von M. Holzmann und H. Bohatta), Bd. IV; D. F. Strauß, Der Papierreisende, ein Gespräch; E. Mörike, Miß Jenny Harrower, eine Stizze; Jahrbuch der Gesellschaft, Bd. VIII (1906). Vereinsorgan: Beiblatt der „Zeitschrift für Bücherfreunde". 1905 Einn. 8103 M. 33 Pf., Ausg. 7213 M. 41 Pf. Generalversammlung $^{2}/_{12}$ 06 in Frankfurt a. M. Die gedruckten Satzungen sind vom Sekretariat zu beziehen.

Borromäus-Verein. (1845.) Z: Begünstigung u. Verbreitung gut. Bücher im kath. Deutschland. Publikationen: Jährl. 12 Nummern der „Bücherwelt", jährlich 2,50 M. Redakteur: Herm. Herz. S: Bonn. V: Prof. Dr. Felten, Bonn, Vors.; Carl Korth, ebda, Geschäftsf.; Jahresbeitrag: 6 M. bzw. 3 oder 1 M. 50 Pf. 3074 Vereine i. Jahre 1906 mit 139 555 Vereinsangehörigen, u. zwar in Kl. I 33 856; Kl. II 52 417; Kl. III 53 282. Wert der im Jahre 1906 in die weitesten Kreise gebrachten Bücher etwa 700 000 M., wovon etwa 520 000 M. auf die für Gründung von Hausbüchereien verschenkten Vereinsgaben u. etwa 180 000 M. auf die Bibliotheksgaben der 3074 volkstüml. Vereinsbibl. entfielen.

Verein der **Bücherfreunde.** (1891.) Z: Gute Bücher der zeitgenöss. deutsch. Literatur den Mitgl. zu billigem Preise zugänglich zu machen. S: Berlin SW, Hallesches Ufer 21. V: M. Greif, H. Heiberg, E. v. Wolzogen. Geschäftsleitung: Alfred Schall, Hofbuchhandlung, Berlin.

Christl. Zeitschriftenverein. (1880.) Z: H. u. Verbreitg christl. u. patriot. Blätter. S: Berlin SW, Alte Jakobstr. 129. V: Prof. Dr. Lasson. Direktorium: Brandin, Fahrenhorst, Pankow. M: 650. Statuten v. $^{12}_{12}$ 93. ()

Comenius-Gesellschaft zur Pflege d. Wissenschaft u. d. Volkserziehung. (1892.) Z: Pflege der Wiss. und der Volkserziehung im Geist des C. und der ihm wahlverwandten Männer. S: Charlottenburg, Berlinerstr. 22. Vors.: GArchivR. Dr. Ludw. Keller, Geh. Staats-Archivar in Berlin-Charlottenburg; Stellvertr. d. Vors.: Heinrich, Prinz zu Schönaich-Carolath, Schloß Amtitz (Kr. Guben), Schatzm.: Bankhaus Molenaar u. Co., Berlin C. M: 1250. Einn. 10300, Vermögen 5500 M. Veröffentlichungen: „Monatshefte" (M.H.), Comenius-Blätter für Volkserz. (C. Bl.). „Vorträge u. Aufsätze aus d. C.-G." (Verl. der Weidmannschen Buchhandlung, Berlin). Das Vereinsjahr beginnt am 1. Jan. — Jahresbeitrag d. Abt.-M. 4 M. (erhalten die C. Bl.), d. Teilnehmer 6 M. (erhalt. d. M. H.), Stifter 10 M. (erh. alle Veröff.). Satzungen v. 1. Jan. 02.

Allg. Verein für **Deutsche Literatur.** (1873.) Z: Pflege guter, popul.-wiss. Lit. S: Berlin SW 68, Kochstr. 67. Protektoren: Großh. von Sachs.-W. u. Herzog zu Anhalt. V: Gesch. Dir. Alfred Paetel. Kuratoren: GehRegR. Prof. E. Schmidt, Wirkl. GehObRegR. A. v. Werner, Dr. Gg. Reicke, RegR. u. Bürgermstr. von Berlin. Jahresbeitr. 18 M. Veröffentlichgn 1907: Bosberg-Rekow, Nation und Welt. Wilda, Joh., Amerikawanderungen, Bd. III. Dehn, Paul, Von deutscher Handels-, Kolonial- u. Weltpolitik. Ottmann, Victor, Nach dem Pharaonenlande.

Gesellschaft für **deutsche Philologie.** (1877.) Z: Ihre Mitglieder üb. die neuen Erscheinungen auf dem Gebiete d. germ. Philol. auf dem Laufenden zu erhalten u. einen Jahresbericht über diese herauszugeben. S: Berlin. Dir. Prof. Dr. G. Boetticher, NO, Elisabethstr. 57/58, Vors.; Prof. Dr. J. Bolte, SO, Elisabethufer 57, Schriftf.; Dr. J. Luther, Berlin-Halensee, Georg Wilhelmstr. 20. M: 147. Veröffentlichungen: „Jahresber. üb. die Erscheinungen auf d. Gebiete der german. Philologie".

Deutsch-Österreichische Schriftst.-Genossensch. (1896.) Z: Förderung der geist. und mat. Interessen seiner Mitgl. mit Ausschluß jeder Politik, Herausgabe von Druckschriften, Veranstaltg lit. Vortragsabende, Theater-Aufführungen, Unterstützung notleidender Mitglieder, Sorge um deren Hinterbliebene. Mitglieder-Kategorien: a) wirkl. Mitglieder (jeder ehrenhafte deutsche Schriftst. bzw. Schriftstellerin, Einschreibgeb. 2 K., Jahresbeitr. 8 K. in d. Prov., 12 K. in Wien), b) beitragende Mitgl. (jede phys. oder jur. Person, Jahresbeitr. 8 K. in der Prov., 12 K. in Wien), c) gründende M. (einmal. Spende v. mind. 500 K.), d) Ehrenmitglieder. S: Wien I, Fahnengasse 1. V: Präs.: Jul. Patzelt, Chefred. d. „Deutschen Volksbl."; Vizepräs.: 1. Dr. Richard Bausenwein, k. k. Finanzrat u. Schriftst., 2. Albert Leitich, Redakteur der „Deutsch.

Zeitung"; Schriftf.: 1. Ignaz Pauer, Schriftsteller, 2. Ludwig Petwaidic, Red.; Zahlmeister: 1. Dr. Josef Korschann, Magistratsoberkommissär und Schriftsteller, 2. Peter Thaler, Red.; Anwalt: Dr. Robert Gruber, Hof- u. Gerichtsadvokat u. Schriftsteller. Organ: Mitteilungen der deutschösterr. Schriftsteller-Genossenschaft M: wirkl. Mitgl. 400, beitr. Mitgl. 200, Ehrenmitgl. 8, gründende 7. Vermögensstand mit Ende des Verwaltungsjahres vom 1. Okt. 1906 bis 30. Sept. 1907 4000 K., Pensionsfonds 25 000 K.

Deutsche **Dichter-Gedächtnis-Stiftung.** (1901.) Z: Hervorragenden Dichtern durch Verbreitung ihrer Werke ein Denkmal im Herzen des deutschen Volkes zu setzen. S: Hamburg. Briefe nur unter der Aufschrift D. D.-G.-Stg. in Hamburg-Großborstel erbeten. Gesamtvorst.: 27 Mitgl. 1. Vorsitz. Dr. Hans Hoffmann-Weimar, 2. Vorsitz. Prof. Dr. Berthold Litzmann-Bonn. Engerer Vorstand: Dr. Wilhelm Bode-Weimar, Dr. Loewenberg-Hamburg und Dr. Ernst Schultze-Hamburg, Gen.-Sekr. Beiträge in jeder Höhe erbeten; die einmaligen werden zum Kapital geschlagen, die jährl. mit den Zinsen ausgegeben. Finanzverhältn. Ende 07: Kapital etwa 12 000 M., feste jährl. Beiträge etwa 19 000 M. Gesamt-Jahreshaushalt etwa 115 000 M. Tätigkeit: Verteilung von 28 800 Bänden an arme Volksbibliotheken (07), ferner Druck der „Hausbücherei" und der „Volksbücher".

Fechter v. Geist. (17_{7} 95.) Z: Unterstützung u. Fürsorge für bedürftige Hinterlassene, bes. unmündiger Kinder von Künstlern, Schriftst., Journalisten u. Gelehrten. Gründg eines eignen Heims. S: München. V: Prof. Dr. Büttner Pfänner z. Thal, München, Kgl. Akademie der bild. Künste, Vors.; Stellv.-V. . . ; Paul Grotowsky, Leipzig, Schatzmeister. M: 500. Organ: F. v. G., zwanglos. Beitrag 2 M. jährl. Organisations-Satzungen s. XX, Sp. 18 f.

Deutscher Verein zur Verbreitung **gemeinnütziger Kenntnisse.** (1869.) Z: Sucht den in s. Titel ausgesprochenen Zweck durch Gründung u. Unterstützung von Bibliotheken, Empfehlung u. Verbreitg von Druckwerken, Hrsgabe solcher Schriften, Veranstaltg v. Vorträgen, Bestellg v. Wanderlehrern z. erreich., begründete Bezirksverbände zur Hebung der Volksbildg in Aussig u. Teplitz-Schönau. S: Prag II, Wladislawgasse 56. V: HofR. Prof. Dr. Jos. Ulbrich, Obmann; RegR. Dir. Franz Bardachzi, Schriftf. M: 4870. Hat über 1000 Bibliotheken aufgestellt und unterstützt. Sammlg gemeinnütziger Vorträge jährlich 12 Nummern, bis Ende Dez. 1907: 351 Numm. Einn.: 1906: 10 608 K., Ausgab.: 9375 K. (31_{12} 1906.)

Görres-Gesellschaft. (1876.) Z: Pflege d. Wiss. im kathol. Deutschland. S: Bonn. V: Prof. Dr. Frhr. v. Hertling, München, Vors.; Prof. Grauert, ebda, stellv. Vors.; Dr. Cardauns, Bonn, Gen.-Sekret. Jahresbeitr. 10 M. bzw. 3 M. M: 40 Ehrenmitglied., 55 lebenslängl., rund 3500 M., Teilnehm. 8—900. Veröffentlichungen: jährl. 3 Vereinsschrift. (R: Dr. Hermann Cardauns, Bonn, Hist. Jahrb. nebst Studien u. Darstellgn a. d. Gebiet d. Gesch. Staats-Lexikon. Philos. Jahrb. Quellen u. Forschgn a. d. Geb. d. Gesch. herausg. vom histor. Institut d. Gesellsch. in Rom, Studien z. Gesch. u. Kultur d. Altertums, Concilium Tridentinum u. a.

Deutsche **Goethe-Gesellschaft.** (1885.) Z: Pflege der mit G.s Namen verknüpften Lit., sowie die Vereinigg der auf diesem Gebiete sich betätigenden Forschgn. S: Weimar. V: Präs.: GRegR. Prof. Dr. Erich Schmidt, Berlin; 1. Vizepräs.: GHofR. Prof. Dr. Suphan, Weimar; 2. Prof. Dr. Martin, Straßburg. Die Gesellsch. hat einen geschäftsf. Ausschuß (11 Mitgl.), dessen Vors. Minist.-Dir. Dr. Rebe, Weimar ist. M: 2900. Kapitalvermögen: 90 000 M. Generalversammlung alljährl. am Sonnabend nach Pfingsten. Veröffentlichungen: 1906: „Goethe, Maximen und Reflexionen". Die Mitglieder erhalten das G.-Jahrb. u. die Schriften gegen Zahlg eines Jahresbeitrags von 10 M. Satzungen VIII 25 f., Nachbestimmungen XII 30.

Gottsched-Gesellschaft Berlin. (1901). Z: Bezweckt das Andenken G.s in weite Kreise zu tragen. S: Berlin. V: Eugen Reichel, Vors., Berlin-Schöneberg, Eisenacherstr. 77; Schatzmeister: Bankier Hermann Waltjen, Lessingstr. 12. M: 176. Vereinsjahr: Kalenderjahr. O: Gottsched-Halle. Beitr. mindest. 6 M. Dafür wird geliefert: ein Jahresband der gesammelten Schriften Gottscheds und die Gottsched-Halle.

Grillparzer-Gesellschaft. (1890.) Z: Pflege d. deutsch-österr. Literat. S: Wien. V: Obmann: Exz. Markgraf Alex. Pallavicini; Obmann-Stellvertr.: Unterrichtsminister Dr. Gustav Marchet u. Albrecht Graf Wickenburg; Schriftf.: UProf. Dr. E. Reich; Red. d. Jahrbuchs: RegR. Dr. Karl Glossy; Kassier: Dr. Ed. Weissel. Veröffentlichungen: Jahrbuch (17. Bd.) u. a. (S. auch 1900, S. 21.) M. 31_{12} 06: 1 Ehrenmitgl., 4 Stifter, 8 lebenslängliche Mitgl., 685 Mitgl. Einn. (06) 5439 K., Ausg. 4793 K.; Vermögensstand 14 700 K. Jahresbeitr. 6 K., für Wien 7 K. Satzungen XIII 25 ff. *

Hebbelverein, akadem. Gesellschaft für Dramatik. (1902.) Z: Pflege der deutsch. Kunst, der dramat. insbesondere, künstlerischer Kultur überhaupt. S: Heidelberg. Sekretariat: Friesenberg 1. V: Leitung: Dr. Emil Alfred Herrmann, Ernst L. Stahl (für Theater u. Drama), Richard Benz, F. W. Porges (für Musik). — Dramatische u. lyr. Spiele, Rezitationen, Vorträge, Kammermusik u. Singspiel. Dramat. Aufführungen u. a.: Hebbels Tragödien; „Was ihr wollt" in szenischer Vereinfachung; Doktor Faustus, Tragöd. von Christopher Marlowe (03); das Puppenspiel vom Doktor Faust, vom Famulus Wagner u. and. Volksschausp. des Mittelalters (04); Peter Squenz von Andreas Gryphius; Fastnachtspiele des HansSachs; weihnachtl. Märchenspiel (05). — Rezitationen u. Vorträge u. a.: Richard Dehmel; Intendant Dr. Carl Hagemann. — Hebbelfeier beim Wormser Rosenfest; im Refektorium des alten Karmeliterklosters am Friesenberg: Romant. Dichtung (aus Legende u. Volksbuch), Clemens Brentano, E. T. A. Hoffmann); auf Stift Neuburg a. N.: „Des Knaben Wunderhorn", Lieder, Reigen, Spiele zum Gedächtnis der Wiedererweckung des deutsch. Volksliedes, Heidelberg 1806. — Veranstaltungen 07 u. a.: „Festliche Stunden" (Schäferspiel, alte Musik) im Naturtheater von Peter Behrens auf d. Mannheimer Ausstellung; Schwabinger Schattenspiele. Seit Begründg des Vereins (02/06) insges. über 110 Veranstaltgn.

Freies deutsches **Hochstift f. Wissenschaften, Künste u. höhere Bildung** in Frankfurt a. M. (1859.) Z: Pflege u. Förderung v. Wiss., Kunst u. höherer Bildg. S: Frankfurt a. M., Goethehaus. V: Vors. des Verwaltungsaussch.: Geh. Justizrat v. Reden: Stellv.: Geh. San.R. Dr. Rehn; Vors. des akadem. Ges.-Ausschs.: Justizrat Dr. Neumann; Stellvertr.: Dir. Dr. Liermann; Generalsetretär u. Dir. d. Goethemuseums: Prof. Dr. O. Heuer; Archiv.: Dr. Hering; Bibliothekar: v. Hartmann. M: ca. 1700, wovon 1400 in Frankfurt a. M. Etat 05/06 60000 M. Goethemuseum mit Archiv und Goethebibl. Veröffentlichungen: „Jahrbuch", „Schriften d. F. D. H.", „Katal. d. lit.- u. Kunstausst.".

Verband Deutscher **Journalisten- u. Schriftst.-Vereine.** (1895.) Z: Vertretung der gemeinsamen rechtlichen und sozialen Interessen der deutschen Journalisten und Schriftsteller: a) in allen Fragen des Urheber- u. Verlagsrechtes, b) des Preßrechtes u. Preßstrafrechtes, c) in der Wahrung der Standesehre u. allg. Standesfragen, d) in der Anbahnung und Förderung der Alters-, Witwen- u. Waisenversorgung d. Standesgenossen. S: wechselnd; zurzeit ist der Vorort Berlin, u. zwar führt der Verein Berliner Presse die Geschäfte des Verb. Zuschriften an das Sekretariat des Vereins Berl. Presse, Berlin W 35, Flottwellstr. 5. M: 31 Vereine mit 2700 Mitgliedern.

Verband **kathol. Schriftsteller und Schriftstellerinnen Oesterreichs.** (1896.) S: Wien. V: Präs.: Minister Dr. Alfred Ebenhoch, Wien; Vizepräs.: Dr. Carl Scheimpflug, Wien III, Erdbergerlände6; 1. Schriftf.: Dr. Wilhelm Oehl, XIX, Nußdorf; Kassier: Buchdruckereibes. Frz. Doll, VIII, Piaristeng. 9; Kassierstellv.: Jos. Pultar, IX, Lazarettg. 6. Zuschriften an den Vizepräsidenten.

Justinus **Kerner-Verein** Weinsberg. E. V. ($^{23}/_{1}$ 1905.) Z: der Pflege dankbarer Erinnerung an J. Kerner in seiner Heimat Weinsberg einen bleibenden Mittelpunkt zu schaffen. S: Weinsberg. V: Prof. Dr. R. Meißner, Vors.; Oberlehr. K. Burkhard, stellv. Vors.; Notar A. Geyer, Rechner; Amtsger.-Sekr. Schuitzer, Schriftf.; Stadtschultheiß Seufferheld; Hofrat K. Schoder; Gemeinderat P. Seitz; Weingärtner Chr. Weik. M: ca. 1000. — Jahresbeitrag 2 M., wofür der Jahresbericht u. andere Veröffentlichungen unentgeltlich geliefert werden. Hauptversammlg: $^{18}/_{9}$. Statuten vom $^{19}/_{3}$ 05. *

Deutsche **Kernstock-Gesellschaft.** (1906.) Z: Ehrung des Dichters Ottokar Kernstock u. Pflege deutschen Geisteslebens durch Förderung deutschen Schrifttums, Unterstützung aufstrebender Talente, Verbreitung guter deutscher Schriftwerke. Dieser Zweck soll erreicht werden: 1. Durch die Herausgabe von literar. Werken, Zeitschriften, Jahrbüchern u. anderen rein literar. Schriften. 2. Durch Beiträge zu Verlagskosten, Veranstaltung von literar. Vorleseabenden u. dramat. Probeaufführungen. 3. Durch Schaffung eines „Kernstock-Preises", der zweifacher Art sein soll: a) ein Geldpreis zur Unterstützg u. Aufmunterg junger, wirklicher dicht. Talente; b) ein goldenes Ehrenzeichen zur Anerkennung wahrhaft künstler. Leistungen auf d. Gebiet des deutschen Schrifttums. S: beim geschäftsführ. Obmann Wien XVIII/2, Gersthof, Witthauergasse 37. V: Obmann: Heinrich Wastian, Schriftsteller, Reichsrats- u. Landtagsabgeordneter; geschäftsführ. Obmann: August Angenetter, Schriftst. u. Red.; Obmann-Stellv.: A. A. Spitzner, Schriftst. u. Red.; I. Schriftf.: Anton Schimana, Schriftst. M: 120. Drei Ortsgruppen in Gründung begriffen.

Paul **Kuczynski-Stiftung** zur Unterstützung hilfsbedürftiger Dichter u. Musiker.

($^{8}/_{7}$ 05.) S: Berlin. V: GSeehandlR. a. D. Dr. jur. Paul Schubart, Berlin W 62, Keithstr. 13, Vors.; Musikdir. Traugott Ochs, Bielefeld, Stellvertr.; SanR. Dr. Alexander Edel, Berlin W 15, Meineckestr. 12/13, Schriftf.; Assess. Dr. Erich Schubart, zurz. Lissa i. Posen, Stellvertr.; Schriftsteller Alexander Moszkowski, Berlin W 62, Kleiststr. 42; Kapellmstr Prof. Franz Manstaedt, Wiesbaden, Adelheidstr. 66. Derzeitiges Kapital: 250000 M. ()

Deutscher **Lehrer-Schriftstellerbund.** (1891.) Z: Förderung der lit. Berufsinteressen f. Mitglieder u. Vertretung der Interessen d. Lehrerstandes gegenüber der öffentl. Meinung. Der Erreichung dersf. dient eine lit. Geschäftsstelle (mit Befugnissen einer Auskunftsstelle) und ein Sachwalteramt (Rechtsbeist. in allen lit. Angelegenheiten). S: Berlin. 1. Vors.: Eduard Wolf-Harnier, N 113, Wichertstr. 155; 2. Vors.: Franz Matthes, SW, Mariendorferstr. 2; 1. Schriftf.: Reinhold Braun, Weißensee, Pistoriusstr. 108; Kassenwart: August Lampe, N 58, Treskowstr. 47. Organ: „Literar. Praxis" (Red. Hugo Rösch, Berlin). Mitgl. des Bundes können deutsche Lehrer u. Lehrerinnen werden, die lit. tätig sind. Eintrittsgeld 1 M., jährl. Beitrag 6 M. (inkl. Bundesorgan). M: 100. Letzte Generalversammlg: Ostern 1906. Wahl eines Delegierten für Hamburg. Beschlüsse: Herausgabe eines Jugend- u. Volksbuches: „All Deutschlands Jugend". Gründung einer Zeitschr. „Reinecke". Satzungen s. XIV, Sp. 35 bis 39. Zusatz XV, Sp. 40. ()

Freie **Lehrervereinigung für Kunstpflege.** (1905.) Z: Kunstpflege in Schule u. Haus, Verbreitung guter zeitgenössischer Kunst. S: Berlin. Geschäftsstelle: Berlin-Hermsdorf, Waldstr. 15. V: Wilhelm Kotzde, Vors.; Carl Meyer, Schriftführer; Gerhard Krügel, Schatzm.; Herm. Berdrow, Bücherwart; Otto Gebhardt, Beisitzer. Ehrenmitglied: Prof. Dr. Hans Thoma. Kunstgaben: 1. Hans Thoma, 2. Wilhelm Steinhausen, 3. Vom Heiland, 4. Alfred Rethel, 5. Fritz v. Uhde, 6. Giovanni Segantini. Bücher: Fontanes Wanderungen — Auswahl für d. Jugend; Mörike — Auswahl für die Jugend; Adolf Schmitthenner — Auswahl für die Jugend; Wilhelm Speck: Der Joggeli. Meister des Märchens: Goethe, Fouqué, Hauff. Vereinsjahr $^{1}/_{1}$ bis $^{31}/_{12}$. Jährl. Beitrag 3 M. Hauptvers. $^{28}/_{11}$ 06. Auch Nichtlehrer finden Aufnahme in die Vereinigung.

Leo-Gesellschaft. Österr. Verein zur Pflege von Wissenschaft und Kunst auf christlicher Grundlage. (1892.) S: Wien I, Bäckerstr. 14. Präs.: GR. Dr. J. Frhr. v. Helfert; Vizepr.: Feldbischof Dr. C. Belopotoczky; UP. Dr. J. Hirn, Gen.-Sekr.; UP. Dr. F. M. Schindler, stl. Wien. M: 2400. Veröffentlichgn 1905: 1. „Oestr. Literaturbl." XIV. Jahrg.; 2. Quellen u. Forschungen zur österr. Kult.-Gesch. X. Bd.: Bacher, J., Die Sprachinsel Lusern; 3. D. Kultur, Zeitschr., 6. Jahrg.; 4. Kommentar zur heil. Schrift A. B. 6. Bd.; 5. Theologische Studien, 11.—14. Bd. Vermögen: 60000 K. Letzte Generalversammlung $^{19}/_{11}$ 05 in Wien. ()

Literarhistorische Gesellschaft Bonn. (1905.) Z: Vermittlung harmon. Allgemeinbildung auf dem abgegrenzten Kunstgebiet deutscher Literatur. Das Arbeitsprogramm der ordentl. Mitglieder umfaßt: 1. Die Veröffentlichung wissenschaftl. Einzeluntersuchungen, Biographien usw. auf d. Boden unseres Gesamtprogramms u. d. T.: „Schriften der Literarhistor. Gesellsch. Bonn" im Verlage von Fr. Wilh. Ruhfus (Dr. Ruhfus), Dortmund, bis jetzt 4 Bde. 2. Zusammenkünfte am ersten Samstag jeden Monats (mit Ausnahme der Ferienmon. April, Sept., Okt.), bei welchen Referate mit anschließ. Diskussion gegeben werden, die in wörtl. Wiedergabe des Referats u. knappen Sitzungsberichten als „Mitteilgn der Literarhist. Gesellsch. Bonn" gedruckt werden, gel. m. „Sonderheften". 3. Veranstaltgn von Vorträgen u. Vortragszyklen über Themen, über die keine Literatur vorliegt, u. Rezitationsabenden, an denen nicht veröffentlichte oder wenig zugängliche Dichtgn zu Gehör gebracht werden. S: Bonn. Sekretariat: Goethestr. 35. V: Prof. Dr. Berthold Litzmann; 2. Vors.: Dr. C. Enders, Kurfürstenstr. 25 (erteilt mündl. u. schriftlich nähere Auskunft; Sprechst. Mo. u. Do. $^{1}/_{2}$ 3 bis $^{1}/_{2}$ 4). M: Sept. 1907: 455. Jahresbeitr.: mindest. 3 M.; Mitgliedsch. auf Lebenszeit: 100 M. Geschäftsjahr 1906 (1. Jan. bis 31. Dez.) Einn. 2004 M., Ausg. 2003,51 M.

Neue **literarische Gesellschaft.** (1907.) Z: Verbreitung der Kenntnis deutscher Literatur u. Literaturgeschichte. S: Berlin W, Vorbergstr. 10. Ehrenpräsidium: Emil Prinz v. Schoenaich Carolath, Haseldorf; GJustR. Prof. Dr. Fel. Dahn, Breslau; Dr. Paul Heyse, München; GHofR. Dr. Rud. v. Gottschall, Leipzig; GenLeutn. z. D. Friedr. Frhr. v. Dincklage-Campe, Berlin; Hauptm. a. D. Detlev Frhr. v. Liliencron, Alt-Rahlstedt; Major z. D. Dagobert v. Gerhardt (Gerhard v. Amyntor), Potsdam; Friedr. Spielhagen, Berlin. Arbeitsausschuß: Paul Gisbert, Victor Laverrenz, Dr. Cajus Moeller, Dr. Josef Wiese, Moritz Rinckleben, Frl. Dorothea Goebeler, sämtl. Berlin. M: einige hundert. Monatsbeitrag 1 M. Veröffentl.:

Merkblätter, die nach Bedarf u. d. T.: Mitteilungen der Neuen literarischen Gesellschaft erscheinen. *

Literarischer Verband der **literarischen Gesellschaften des Niederrheins**, bestehend aus den literarischen Gesellschaften Aachen, Barmen, Bonn, Cöln, Düsseldorf, Elberfeld u. Essen. Z: sich über wichtige Fragen in der Literatur auszusprechen u. sich über die einzelnen hervorragenden literarischen Persönlichkeiten zwecks Vortrags in den einzelnen Gesellschaften gemeinsam zu verständigen. S: Düsseldorf. Schriftführer: Oberlehrer Dr. Weynand, Oberkassel, Düsseldorferstr. 2. Organ: die Rhein.-Westfälische Zeitung. *

Der **litterar. Verein in Stuttgart.** (1839.) Z: Hrsg. älterer Drucke u. Hdschr. u. ausschließl. Verteilg ders. an die Vereinsmitgl. Verwaltg: (Sitz seit 1849 Tübingen) Präs.: UP. Dr. Herm. v. Fischer; Kassier: Rück. M: 1907: 9 lebenslängl., 316 auf Jahresb. Veröffentlichungen: 1907: 243. Die erste deutsche Bibel III. 244. Gleim u. Ramler, Briefwechsel II. 245. G. R. Weckherlin III. 246. Die erste deutsche Bibel IV.

Literar. Gesellschaft **Masovia.** (1894.) Z: Die Gesellschaft hat den Zweck, das Interesse für die Vergangenheit Masurens zu wecken u. zu Forschgn auf diesem Gebiete anzuregen. S: Lötzen i. Ostpreuß., p. Adr. d. Vorsitzend. Prof. Dr. K. Ed. Schmidt. V: Prof. Dr. K. Ed. Schmidt, Vors.; GehSanR. Dr. Elpen, stellv. Vors.; Pfr. Schanke, Sekr.; ObLehr. Crüger, Schatzmstr. M: 360. Vereinsbl.: „Mitteilungen d. Literar. Gesellschaft Masovia", alljährl. 1 Heft. Veröffentlich.: Aug. Herm. Lucanus, Preußens uralter u. heutiger Zustand. Lötzen 1901. Lief. 1 u. 2. Einn. pro 1. April 1906/7 2665,15 M., Ausg. pro 1. April 1906/7 2049,10 M., Bestand 618,05 M. Letzte Gen.-Vers. 15. März 1907: Abrechnung u. Wahl des Vorstandes. Satzungen vom Dez. 96.

Mezzofantibund z. Studium fremder Sprachen. (Dez. 1906.) Z: Förderung d. Studiums fremder Sprachen u. der deutschen. Für Ausländer Ferienkurse. Fremdsprachige Vorträge u. deutsche Vorträge im Ausland. Generalsekretär u. Gründer: Ernst Morgenstern, Wiesbaden, Goethestr. 11. M: über 3000, in 60 fremdsprachigen Vereinen, dazu 8 korresp. Vereine im Ausland (Paris, London, St. Etienne, Lüttich, Riga). Organ: Weltwarte, Leipzig-Stötteritz, monatl. Generalversammlg Pfingsten. *

Internationale **Musikgesellschaft.** (1899.) V: Prof. Dr. H. Kretzschmar. Organ: Zeitschrift der J. M. G., erscheint monatlich. Red.: Dr. A. Heuß (Gautzsch b. Leipzig, Oetzscherstr. 100 N). Veröffentlichgn: Sammelbände d. J. M. G., ersch. vierteljährl., Red.: Prof. Dr. M. Seiffert (Berlin W, Göbenstr. 28). Zwanglos erscheinende „Beihefte" d. J. M. G. Verl.: Breitkopf & Härtel (Leipzig).

Deutsche **Nationalbühne**, Gesellschaft für musikal. u. dramat. Kunst, E. V. (1904 als „Neue Bühne" gegr.) Z: Pflege musikal. u. dramat. Kunst durch Bühnen- u. Konzertaufführungen, Förderung junger Talente, Errichtung e. Opern- und Schauspielbühne, deren Mitglieder durchwegs aus der Meisterschule der Vereinigung hervorgegangen, also gleichmäßig ausgebildet sind, schließlich Pflege vornehmer Geselligkeit mit bes. Schutz f. alleinstehende Frauen und Mädchen. Direktion: Friedrich Weber-Robine, Opern- u. Konzertsänger, Berlin W, Barbarossastr. 47. Die Direktion wird durch ein Ehrenpräsidium und einen künstlerischen Beirat unterstützt. *

Verein für **niederdeutsche Sprachforschung.** (1874.) Z: Wissenschaftl. Forschungen auf dem Gebiete der niederdeutschen Philologie. V: Prof. Dr. W. Seelmann, Berlin, Prof. Dr. G. Röthe, Berlin, Vorsitzende; Joh. E. Rabe, Hamburg, Gr. Reichenstr. 11, Schatzmeister; Prof. Dr. K. Borchling, Posen, Geh. RegR. Dr. A. Reifferscheid, Greifswald, Prof. Dr. Edw. Schröder, Göttingen, Dr. C. Walther, Hamburg, Beisitzer. M: 340. Jahresbeitrag 5 M., wofür die Mitglieder das Niederdeutsche Jahrbuch u. das Korrespondenzblatt des Vereins empfangen (Verleger D. Soltau in Norden). Kapitalvermögen 9056 M. Vereinstag: 3. bis 5. Pfingsttag jedes Jahres, 1908 in Rostock. *

Verein **Niedersächsische Presse.** (1906.) Z: die Zusammenfassung von Berufsgenossen (in der Hauptsache Redakteuren) in einer kräftigen Organisation und der Zusammenschluß mit entsprechenden Vereinen anderer deutscher Gebiete. S: Hannover; Geschäftsstelle: Osterstr. 88. V: Vors. bzw. Stellvertr.: Dr. Jacobi, Chefred. des Hann. Courier; Dr. Sierke, Chefred. der Braunschw. Landes-Ztg; Fitger, Chefred. der Weser-Ztg; Schriftführer: Dr. Clages-Hannover und Pietsch-Harburg; Kassierer: Wolters-Hannover; Beisitzer: Heilbronn-Osnabrück. M: zurzeit 81. Jahresbeitrag 4 M. Veröffentlichungen in zwangloser Folge. *

Reichsverband **österreichischer Journalisten u. Schriftsteller.** Z: Die Vertretung aller journalistischen u. schriftstellerischen Standesinteressen, die Durchführung der Stellenvermittlung, die Bildung eines journalistischen Ehrenrates, die Gründung von Wohlfahrtseinrichtungen. S: Wien. Präs.: Wilhelm Singer,

Chefred., Wien I, Wallfischg. 15. Vizepräs.: Hans Feller, Karlsbad; kais. Rat K. E. Kleinert, Graz; Adolf Lichtblau, Wien. Schriftführ.: Matthias Krainz, Budapest; Albert Leitich, Wien; Oscar Reichenauer, Graz. Kassier: Robert Nissek, Wien. Leitung: Hans J. Prosl, Leoben; Ágyd Spitzner, Wien; Josef Stradner, Graz; Karl v. Thaler, Wien; Dr. G. A. Ungár-Szentmiklósy, Wien; Dr. Richard Wolf, Karlsbad. Ehrenrat: Anwalt: Oscar Reichenauer, Graz; Anwalt-Stellvertr.: Dr. Konrad Rumpf, Wien; Mitgl.: Dr. Heinr. Friedjung, Wien; Eduard Pötzl, Wien; Hans J. Prosl, Leoben; Ersatzmänner: Hans Feller, Karlsbad; Max Kalbeck, Wien; Dr. Stephan Licht, Wien; Ludwig Petwaidic, Wien; Karl Schwechler, Graz. ()

Pensionsanstalt deutscher Journalisten u. Schriftsteller (Versich.-Verein auf Gegenseitigkeit) in München. (Gegr. München $^{8}/_{7}$ 93.) Z: Die Anstalt bezweckt die Alters- und Invaliditäts-, Witwen- und Waisenversicherung. Der Beitritt ist fakultativ. Grundsätze: Aufbau der Anstalt auf versicherungstechnisch. Grundlage unter Wahrung des humanitären Standpunktes: Feste Beiträge der Mitglieder, feste Leistungen der Anstalt in Form von Alters- und Invalidenrenten (Pensionen) nach Maßgabe der Tabellen. Zuschüsse zu den Renten. Verteilung der Zuschüsse gleichmäßig an alle Rentenempfänger ohne Rücksicht auf die Dauer und Höhe der Versicherung. S: München; Geschäftsstelle: Max Josefstr. 1/0. V: J. Ritter v. Schmaedel, W. Prager, Obmänner; Dr. Jessen, Schriftf.; Ph. Frick, Dr. F. Trefz, Beisitzer, sämtl. in München. Aufsichtsrat: Direktor E. Barth-München, Schriftsteller Dr. A. Bettelheim-Wien, Frau Ida Boy-Ed, Schriftstellerin, Lübeck, Schriftsteller Dr. M. G. Conrad-München, Chefredakt. Dr. H. Diez-München, Redakteur Dr. L. Goldstein-Königsberg i. Pr., Schriftsteller Dr. G. Hirth-München, Redakteur H. Kastner-München, Kais. Rat A. Lichtblau-Wien, Redakteur G. Maeder-Dresden, Verleger A. Mahn-Leipzig, Chefredakteur H. Proelß-Degerloch, Verleger H. Prosl-Leoben, Frau Lise Ramspeck, Schriftstellerin, Darmstadt, Chefredakteur H. Rippler-Berlin, Oberregisseur a. D. J. Savits-München, Chefredakt. M. Scharre-München, Schriftsteller Freiherr R. v. Seydlitz-München, Redakteur Dr. G. Steinbach-Wien, Redakteur Dr. A. Welti-Bern, Direktor O. Wenzel-Berlin, Redakteur Dr. O. Wilda-Breslau, Kais. Geh. Legationsrat Dr. E. v. Wildenbruch, Schriftsteller, Berlin, Frau Ulla Wolff-Frank, Schriftstellerin, Berlin. Organ: Die Anstalt gibt in zwangloser Folge erscheinende Mitteilungen heraus. Vermögen: 1 500 000 M. Der Wirkungskreis der Anstalt erstreckt sich auf Deutschland, Österreich u. die Schweiz. Konstit. Ortsverbände: Berlin, Breslau, Brünn, Chemnitz, Cöln, Darmstadt, Dresden, Eisenach, Essen, Frankfurt a. M., Halle, Hamburg, Hannover, Heidelberg, Karlsbad, Königsberg i. Pr., Leipzig, Linz, München, Nürnberg, Pfalz-Rheinland, Schweiz, Stuttgart, Trier, Wien, Wiesbaden. XIV. Hauptversammlung: $^{15}/_{6}$ 07 Dresden. Das Kaiserliche Aufsichtsamt für Privatversicherung hat laut Senatsbeschluß vom 6. September 1907 den neuen Satzungen die Genehmigung erteilt. — Die Satzungen wie die übrigen Drucksachen der Anstalt werden von der Geschäftsstelle jederzeit kostenlos an Interessenten versandt.

Allg. **Plattdeutscher Verband**, E. V. (1885.) Z: Pflege der plattdeutschen Sprache u. Literatur — Agitation zur Gründung neuer plattdeutscher Vereine — Verwaltung der „Fritz Reuter-Stiftung". S: Berlin O 34, Memelerstr. 46 III. V: Karl Seemann, 1. Vors., Albert Schwarz, 1. Schriftf., Hans Brandt, 1. Kassierer. M: 90 Verbandsvereine u. 300 Einzelmitglieder. Vereinsblatt: „De Eekbom", Halbmonatsschr. Veröffentlichungen: „Plattdütsch Leederbot", „Johrbot", „Die Ziele d. neuplattdeutsch. Bewegung", „Plattdütsche Jugendschriften", „De plattdütsche Rechtschriwung", „Verzeichnis der Plattdeutschen Kunstlieder und ihrer Komponisten". — 1905/07: Einn. 15 732 M., Ausg. 14 443 M. Letzte Gen.-Versammlg 19.—21. Mai 1907 in Stettin. Beschluß: Der „Allgem. Plattd. Verb." veranstaltet eine allgem. Sammlung zur Errichtung eines Fritz Reuter-Denkmals in Stavenhagen. Vorträge: „Woso un woans gründen wi plattdütsche Vereene?", „Woans moet in de plattdütschen Vereene arbeit't warden?", „Heinrich Seidel un Fritz Stavenhagen", „Woans willen wi Fritz Reuter sinen 100. Geburtsdag firn?"

Allg. Verein für vereinfachte **Rechtschreibung.** (1876.) Z: Leichtest erlernbare Rechtschreibg f. d. deutsche Volk. S: Norden. V: Obmann Pfr. Johs. Spieser, Waldhambach im Elsaß. Geschäftsst.: Druckerei Soltau in Norden. M: 600 o. u. e. wechselnde Zahl a.o. Vereinsorg.: „Reform". Jährl. Beitr. der o. M. mindestens 2 M. In Verbindg mit d. Verein steht der „Verein für Lateinschrift" (Dez. 1885). Vors. wie oben. M: 14 000.

Verein Deutscher **Redakteure.** ($^{20}/_{2}$ 02.) Z: Förderung u. Vertretung der sozialen u. geistigen Berufsinteressen seiner Mit-

glieder, m. Ausschluß jeder Polit. Rechtsschutz, Stellennachweis, Hilfskasse, Kasse f. Stellenlose, Sterbekasse, Alters- u. Erholungsheim. S: Berlin NO 18, Stransbergerstr. 6a. V: Chefred. H. ten Brink, Berlin; stellv. V: Chefred. Max Scharre, München u. Chefred. Eugen Brinkmann, Halle a. S.; Schriftf.: Red. J. Löwinski, Berlin u. Chefred. Th. Güttich, Spandau; Kassenwart: Chefred. C. Moßner, Berlin; Beisitzer: Chefred. A. Graswurm, Offenbach. M: ca. 400. Organ: „Die Redaktion". Jahresbeitr. 12 M.

Gesellschaft für **Romanische Literatur.** (1902.) S: Dresden-A., Wienerstr. 9. (Prof. Vollmöller.) M: 280. Vereinsbl.: Romanische Forschungen. Veröffentlicht seltene oder ungedruckte Originaltexte aus allen roman. Sprachen. Für Romanisten, Germanisten, Kulturhistoriker, Folkloristen u. Bibliophilen. Jahresbeitr. 20 M. Lebenslänglich einmaliger Beitrag 300 M.

Scheffelbund, Deutscher u. Österreichischer. (1890.) Z: Scheffelforschung u. Pflege deutschen Geisteslebens. S: für Österr: Wien, f. Deutschl.: Karlsruhe. M: 600 (300 f. Deutschl.). Veröffentlichungen: Literar. Jahrbuch. V: fü Deutschl.: Protektor: Friedrich, Erögroßherzog v. Baden; Otto Bally, Säckingen, Ehrenobmann; Otto Dessart, Karlsruhe und München-Planegg, Obm.; f. Österr.: Ehrenpräs. Franz Keim, Wien; Frz. Jos. Prochaska, Wien XII, Frauenheimg. 3, Vors. Einnahmen: ca. 3000 M.; Ausg.: ca. 3000 M.

Deutsche **Schillerstiftung.** (1859.) Z: Schriftst. resp. deren Angehörige in schwer. Lebenslagen durch Ehrengaben zu unterstützen. S: Weimar, Vorort (1900 bis 1905). Verwaltungsrat: V: Vors.: Staatsminister Dr. Rothe, Exz., Weimar, VS: GHofR. P. v. Bojanowski, ebda, Dr. P. Heyse, München, Geh. Hofrat Dr. Wörmann, Dresden, Lud. Lobmeyr, Wien, Prof. Dr. Karl Frenzel, Berlin, Prof. H. Claasen, Mannheim, Dr. Hans Hoffmann, Gen.-Sekr., Weimar. Organis.: Die D. Sch. besteht aus 25 Zweigstiftgn. Finanzen 02: Auszug a. d. Rechnung d. Zentralkasse: Einn. 61 813 M. 89 Pf., Ausgaben an Gehalten 3000 M., an Unterstützungen und zwar: a) lebenslängliche 15 270 M., b) transitierende 27 500 M., c) einmalige 17 950 M., Verwaltungskosten 2920 M. 62 Pf., Insgemein 1678 M. 57 Pf., Gesamtsumme 68 349 M. 19 Pf., Kapitalienstand in Verwaltung des Vororts 611 803 M. 13 Pf. Nennwert. — Zweig-Stiftungen: Baden. a) Karlsruhe. V: Prof. Dr. Th. Löhlein. b) Mannheim. V: Prof. Dr. Hubert Claasen. c) Heidelberg, Prof. Dr. Aug. Thorbecke. d) Baden (Stadt). V: Prof. Ernst Hermann. e) Freiburg i. B. V: Prof. Dr. Friedr. Kluge. f) Bruchsal. V: Detlev Weber. Berlin. V: Prof. Dr. Karl Frenzel. Braunschweig. V: Hoftheat.-Int. Frhr. v. Waugenheim. Bremen. V: Prof. Dr. Emil Brenning. Breslau. V: GJustR. Prof. Dr. F. Dahn. Brünn. V: Ob.-Realschuldir. Strzemcha. Danzig. V: Kaufm. E. Berenz. Darmstadt. V: G. ObKonsR. A. Buchner. Dresden. V: GehR. Dr. Wäntig. Frankfurt a. M. V: Kons. Otto Braunfels. Graz. V: HofR. Dr. Ernst Ritt. v. Gnad. Hamburg. V: Dr. jur. Heinr. Spiero. Köln. V: HofR. Dr. J. Fastenrath. Königsberg. V: Dr. P. Anton, Chefr. Leipzig. V: ObBürgerm. Dr. O. Robert Georgi. Linz. V: Dr. M. Semsch. Lübeck. V: Landricht. Dr. Benda. München. V: Dr. P. Heyse. Offenbach. V: Fabrikant E. Sievers. Prag. V: Prof. Dr. A. Sauer. Salzburg. V: Ritter v. Strelz-Bärwangen. St. Louis, N.-Am. V: Dr. G. Richter. Stuttgart. V: Archiv-R. Dr. R. Krauß. Weimar. V: Staatsminister Dr. Rothe, Exz. Wien. V: Dr. Ludw. Lobmeyr.

Schwäbischer **Schillerverein** Marbach-Stuttgart. (1895.) Z: Das vom Schillerverein 1901/2 erbaute, täglich geöffnete „Schillermuseum" in Marbach birgt eine große Sammlung von Handschriften und Bildnissen, die sich auf Schiller und seine Zeit beziehen, die literar. Nachlässe von Uhland, Kerner, Schwab, Auerbach, Hauff u. a., zahlreiche Handschriften, Briefe u. Bildnisse aller übrigen schwäbischen Dichter, sowie eine große Schiller-Bibliothek und eine Bibliothek der schwäbischen Dichter. Außer der Vermehrung dieser Schätze u. ihrer Bekanntmachung hat sich der Schillerverein die Aufgabe gesetzt, alles zu fördern, was geeignet ist, die Kenntnis der Schöpfungen und der Persönlichkeit Schillers zu verbreiten. S: Stuttgart und Marbach a. N. Adresse: „Schwäbischer Schillerverein" Stuttgart, Panoramastr. 27. V: Vors.: Frhr. J. v. Soden, Kabinettschef des Königs, Stuttgart; 1. stellv. Vors.: GHofR. Prof. Güntter, geschäftsführ. Vorstandsmitgl., Vorstand des Schillermuseums, Stuttgart; 2. stellv. Vors.: Stadtschultheiß Härtner in Marbach; Schatzmeister: Gustav Müller in Stuttgart. Jahresbeitr. 5 M. (f. lebensl. Mitgliedschaft 200 M.) M: 403 Stifter, 1939 ordentl. Mitgl., 16 Zweigvereine. Veröffentlichungen: Marbacher Schillerbuch), 05; Schillers Gedichte u. Dramen in 1 Bd., 05; Das Schillermuseum in Marbach, 06; Marbacher Schillerbuch II, 07. Einn. 1906/7: 23563,28 M., Ausg.:

25 417,63 M. - Gen.-Vers. $^{13}/_{4}$ 07. Satzungen vom $^{10}/_{11}$ 95.

Schlesisch. Journalisten- u. Schriftsteller-Verein zu Breslau. (1901.) Z: Pflege d. Kollegialität, Wahrung d. Standesehre, Förderung d. gemeinsam. Interessen d. Mitglieder. Adr.: L. Sittenfeld, Breslau 13, Kais. Wilhelmstr. 56. V: Red. Dr. Hamburger, Red. Arth. Winckler, Vorsitz.; Schriftstell. Ludwig Sittenfeld, Red. Dr. Wilda, Schriftf.; Carl Biberfeld, Schatzmeister; Rechtsanw. Armer, Red. Friedrich Schmidt, Red. Werth-Hirschberg, Red. Peterknecht-Ratibor, Beisitzer. M: 84. Vermögen 850 M. Letzte Gen.-Versammlung $^{28}/_{10}$ 1906.

Deutsches **Schriftstellerheim** zu Jena. Protektor: Se. K. H. der Großherzog v. Sachsen. Ehrenvorsitz: Dr. Ludwig Salomon, Jena. Ortsvorstand: Rechtsanwalt Dr. jur. Ernst Harmening, Dr. Ludwig Salomon u. Stadtrat Heinrich Timler in Jena. Z: Dauernde Aufnahme von älteren, nicht mehr erwerbsfähigen deutsch. Schriftstellern u. Journalisten beiderlei Geschlechts ohne Rücksicht auf ihre Landes- oder sonstige Zugehörigkeit, und vorübergehender Aufenthalt für Erholungsbedürftige oder in zeitweiliger Notlage befindliche Literaten. Entscheidend bei der Aufnahme ins Alters- oder Erholungsheim ist die durch anerkannte literarische Leistungen erworbene Würdigkeit. Ständige Adresse für alle Postsendungen an das Heim: „An das deutsche Schriftstellerheim, E. V., in Jena."

Deutsches **Schriftsteller-Kartell** siehe Spalte 34*.

Deutscher **Schriftsteller-Verband.** (Gegr. Dresden $^{26}/_{9}$ 87.) S: Berlin. Korporationsrechte. Neue Satzungen vom $^{10}/_{6}$ 01. Geschäftsstelle: Berlin C 2, Poststr. 10. Zweck: a) die allgem. Interessen deutschen Schrifttums und deutscher Schriftsteller, wie im bes. die Berufsinteressen s. Mitgl. wahrzunehmen u. zu fördern; b) Unterstützung bei Erwerbsunfähigkeit u. im Alter u. Fürsorge für die Hinterbliebenen. Auskunfts- u. Vermittlungsstelle. Erholungshaus in Wiesbaden. Syndikat, das in liter. Rechtsgesch. kostenfrei Rat erteilt. Verbandsorgan: Die Literarische Praxis. Beitrag 12 M. (davon werden 4 M. an die Gruppen zurückgezahlt). Schriftstellerhaus „Demmins Hort" in Wiesbaden. Gesamtvorstand: Dr. Paul Liman, Berlin W, Regensburgerstr. 9, Vors.; Victor Blüthgen, Berlin W, Achenbachstr. 2, stellv. Vors.; Alexander Pfannenstiel, Berlin W, Uhlandstr. 145, Schatzmeister; Max Bäckler, Berlin; Otto Waldau, Berlin; Hans Feller, Karlsbad; Simon Lehr, Wien; Walter Grosse, Charlottenburg; Dr. Brandis, Groß-Lichterfelde; Dr. Salomon, Jena; Graf von Hoensbroech, Groß-Lichterfelde; Chefredakteur H. Rippler, Berlin und die Gruppenvorsitzenden.

Allg. **Schriftsteller-Verein.** ($^{1}/_{10}$ 00.) Z: Förderung d. Standesinteressen, Vertretung in Rechtsfällen, Unterstützung von Schriftstellern, Nachdruckskontrolle, Stellenvermittlg, Kritik, Veranstaltg v. Vortragsabenden, Geselligkeit. S: Berlin. Geschäftsstelle: Elßholzstr. 5. Vereinslokal: Café Austria, Berlin W, Potsdamerstr. 28. Sommerterrain: Schöneberg, Hauptstr. 66. Organ: „Die Feder". V: Dr. Max Hirschfeld, Berlin W 30, Elßholzstr. 5; Stellvertr. Vors. I und Leiter der Rechtsabteilung M. W. Sophar, Charlottenburg, Niebuhrstr. 78; II und Leiter der Unterstützungsabteilung C. J. Rodemann, Schöneberg, Klixstr. 3. Sekretärin: Selma Jaffé, W, Kurfürstenstr. 18. Kritische Abteilungsvors.: Frau General M. Lorenz, W, Goltzstr. 5. M: 2000. Vermög. 2000 M. Vereinsjahr: Kalenderjahr. Jahresbeitr. 7 M. inkl. Organ „Die Feder".

Freie Vereinigung deutsch. **Schriftstellerinnen.** (Juli 95 Heidelberg, $^{10}/_{4}$ 96 Berlin.) Im Mai 1898 trat die Gründerin des deutschen Schriftstellerinnenbundes, Frl. Wernicke u. die ersten Unterzeichnerinnen des Bundes, nebst einer Anzahl Mitglieder, zu einer „Freien Vereinigg" zusammen, deren Hauptzweck ist, durch öffentliche Vortragsabende auf wenig bekannte Dichterinnen aufmerksam zu machen u. ihr Talent nach Kräften zu fördern. Der Verein ist Mitglied der Association litéraire et artistique internationale in Paris, an deren jährlichen Kongressen er durch Delegierte teilnimmt. Besondere Mitteilungen gehen den Mitgliedern brieflich oder durch Drucksendung zu. Versammlungslokal: Berlin, Mauerstr. 66. V: Marie Wernicke, Geschäftsleiterin, Berlin NW, Perlebergerstr. 36a; Alice von Hahn, Schöneberg b. Berlin, Sedanstr. 4; Sophie Barazetti, geb. v. Le Mounier, Freiburg i. Schw.; Ferdinande Grieben, Angermünde; Liesbeth Teichmann, Erfurt; Emmy v. Borgstede, Berlin. Vereinsjahr vom $^{1}/_{4}$ bis $^{31}/_{3}$.

Deutscher **Schriftstellerinnenbund,** E. V. ($^{10}/_{4}$ 96.) Z: Gemeinsam. Interessen zu fördern, persönliche Bekanntschaft und Kenntnis der Werke der Mitglieder zu vermitteln. S: Berlin. Geschäftsleitung: Frau M. Friedemann, Berlin W, Potsdamerstr. 118. Sitzungen 14täg. Donnerstags von 5—8 Wilhelmstr. 92/93 im Saale G des Architektenhauses. Vorstand: Frau Luise Schulze-Brück, 1. Vors.; Frau Mar-

tha Friedemann, stellv. Vors.; Frl. Erika Kraft, Schriftführerin; Frl. Anna Helene Brix, Schatzmeisterin; Frau Clara Braune, stellvertr. Schatzmeisterin; Beisitzerinnen: Frau Antonie Carel, Frau Gertr. Franke-Schievelbein, Frl. Kath. Zitelmann, Frl. Rose Litten, Frl. Marie Mancke. M: 202. Vereinsorgan: „Literarische Praxis". Vereinsjahr $^{1}/_{1}$ bis $^{31}/_{12}$. Letzte Generalversammlg: $^{5}/_{12}$ 07. Satzungen v. $^{6}/_{12}$ 06.

Verein der **Schriftstellerinnen und Künstlerinnen.** (1885.) Z: Pensionsverein. S: Wien. V: Fr. Olga Wisinger-Florian, Präs., Wien IV, Wiedner Hauptstr. 9; Vizepräs.: Frl. Marie Herzfeld, Frl. Helene Migerka; Schriftf.: Frl. Marie Arnsburg, Wien I, Freiung 4; Schatzmeisterin: Frl. Hermine v. Janda. Finanzen: 11 046,98 K. Vereins-Verm., 143 355,84 K. Pensionsfonds. M: 47 Stifter, 75 ord. Mitgl., 92 auswärt. Mitgl., 297 beitrag. Mitgl. 7 Ehrenmitgl. Statuten VII, 34 ff. Neue Statuten vom $^{28}/_{3}$ 05.

Allg. Deutscher **Schriftverein.** (1890.) Z: Erhaltung der deutsch. Schreib- und Druckschrift in allen Ländern deutschen Stammes, Verdrängung der Lateinschrift aus unserer Sprache, Anerkennung der Deutschschrift als Eigenschrift d. german. Rasse. S: Berlin. Vors.: A. Reinecke, Berlin-Zehlendorf (Wannsee-Bahn), Eichenhof. Jahresbeitrag mindestens 5 M. Vereinsbl.: „Heimdall". Satzungen vom $^{18}/_{12}$ 1890.

Deutsche **Shakespeare-Gesellschaft.** ($^{23}/_{4}$ 1864.) Z: Pflege S.s in Deutschld. S: Weimar. Zuschriften an d. geschäftsführenden Ausschuß in Weimar. (Vors.: Geh.-HofR. v. Bojanowski). Protekt.: Se. Kgl. H. d. Großh. v. Sachs. V: Prf. Dr. Brandl, Berlin, Präs.; Geh.-Jnt. v. Vignau, Weimar, 1. Vize-Präs.; GLegR. v. Wildenbruch, Berlin, 2. Vize-Präs.; GHofR. v. Bojanowski, Weimar, Bibliothek.; KommerzR. Dr. Moritz-Weimar, Schatzmstr. M: 585. Veröffentlichungen: Jahrbuch. Schriften der Sh.-Ges. Bd. 1—2. Generalversammlg $^{23}/_{4}$. Vermögen ausschließlich Bibliothek ca. 17 000 M. Satzungen V S. 264—273.

Internationales Institut für **Sozial-Bibliographie,** E.V. ($^{31}/_{8}$ 05.) Z: Zentralstelle für die Bibliographie der gesamten Sozialwissenschaften (einschl. Wirtschaftswissenschaften, Jurisprudenz, Politik, Kolonialwesen, Finanzwesen, Sozial- u. Wirtschafts-Statistik und -Geschichte). S: Berlin W 50, Spichernstr. 17. Verwaltungsrat: Kammergerichtsrat Dr. Felix Meyer, Reichsgraf v. Oppersdorff-Oberglogau, GRegR. Prof. Dr. V. Böhmert-Dresden. V: Dr. Hermann Beck-Berlin (Dirett.), Dr. J. Hanauer-Frankfurt a. M., Dr. Herbert Stegemann-Berlin. Weitere Organe: 16 ständige Korrespondenten im Auslande u. ein Sachverständigenbeirat mit 30 Sektionen. M: $^{1}/_{9}$ 07 ca. 400. Publikationen: monatl.: die Bibliographie d. gesamten Sozialwissenschaften (in Verbindg mit d. Krit. Blättern f. die ges. Sozialwissensch.); die Bibliographie der Rechtswissenschaft u. Volkswirtschaftslehre (in Verbindg mit den Blättern für vergl. Rechtswiss. u. Volkswirtschaftslehre); die Bibliogr. der Sozial- u. Wirtschaftsgesch. (in Verbindg mit der Vierteljahrsschr. f. Sozial- u. Wirtschaftsgesch.); jährlich: Bibliograph. Jahrbuch der ges. Sozialwissenschaften; zwanglos: Führer durch die sozialwiss. Zeitschriftenliteratur; die Spezialbibliotheken; Soziales Weltadreßbuch; Monographien des Trust- u. Kartellwesens, der Frauenfrage usw. Bibliograph. Auskunftsstelle, Kartotheken (Zettelkataloge aller Neuerscheinungen in Zeitschr. u. auf dem Büchermarkt), Spezialbibliothek. Mitgliedsbeitrag: 25 M. jährl. (für Schriftsteller usw. Ermäßiggn bis auf 15 M.). Einnahmen $^{1}/_{1}$ 07 bis $^{1}/_{1}$ 08 ca. 15 000 M. Ausgaben desgl.

Allg. Deutscher **Sprachverein.** (1885.) Z: Pflege des echten Geistes der deutschen Sprache, Belebung des Sinnes für ihre Reinheit, Richtigkeit u. Schönheit u. demgemäß ihre Reinigung von unnötigen fremden Bestandteilen. Zweigvereine u. unmittelb. Mitgl. Beitr. mindestens 3 M. jährl. S: Berlin. Ständ. Ausschuß: V: Geh. Oberbaurat Dr. O. Sarrazin, Berlin-Friedenau, Kaiserallee 117, Vors.; Prof. Dr. H. Dunger, Dresden-Plauen, Kaitzerstr. 125, StV. d. Vors.; Univ.-Prof. Dr. Paul Pietsch, Schriftf., Berlin W 30, Motzstr. 12; Prof. Dr. O. Streicher, Berlin NW 40, Döberitzerstr. 1, StV. d. Schriftf.; F. Berggold, Berlin W 30, Motzstr. 78, Schatzmstr.; Beis. GR. Prof. Dr. Launhardt, Hann., Am Welfengarten 1; Oberlehrer Dr. Saalfeld, Leit. d. Werbeamtes, Berlin-Friedenau, Spenholzstr. 11. — 306 Zweigvereine mit üb. 28 000 Mitgliedern, u. außerdem 4000 unmittelbare Mitglied. Organ: Zeitschr. d. A. D. Spr.-Vereins nebst Wissensch. Beiheften. Schriftleiter: Prof. Dr. O. Streicher, Berlin NW 40, Döberitzerstr. 1. Verdeutschgsbücher usw. Zeitschrift f. deutsche Mundarten, herausgegeben von Prof. Dr. O. Heilig in Rastatt und Prof. Dr. Philipp Lenz in Baden-Baden. Jährl 4 Hefte, Preis 10 M. — 1908 Jahresvoranschlag (Einn. u. Ausg.) 63 500 M. In Staatspapieren angelegt 50 500 M. Letzte Hauptversammlg Freiburg i. Br., Mai 1907. Satzungen u. Geschäftsordnung v. $^{4}/_{8}$ 1901.

Alldeutscher **Sprach- und Schrift-**

verein. (1898.) Z: Pflege deutsch. Sprache u. Schrift, Bekämpfung des Fehlerhaften u. des Fremdtumes in Sprache u. Schrift., Schutz d. deutsch. Sprache an den Sprachgrenzen. S: Berlin. V: A. Reinecke, Berlin-Zehlendorf (Wannsee-Bahn), Eichenhof. Jahresbeitr. mindestens 5 M. Vereinsbl.: „Heimdall".

Gesellschaft für **Theatergeschichte,** Eingetrag. Verein. (1902.) Z: Herausg. theatergeschichtl. u. dramaturg. Publikationen in Buch- u. Heftform (nur f. Mitgl.) S: Berlin W 50 (Sekretariat). V: UProf. Dr. Ludw. Geiger, Berlin, 1. Vors.; UP. Dr. B. Litzmann, Bonn, UP. Dr. A. v. Weilen, Wien, Vize-Präsid.; Chefred. Dr. Heinr. Stümcke, Berlin, Generalsekr.; Verlagsbuchhdlr. Georg Elsner, Berlin, Schatzmeister; HofR. L. Barnay, Berlin, Prof. Dr. A. Gerstmann, Stuttgart, Kgl. Oberregiss. a. D. Max Grube, Berlin, Gen.-Int. Graf v. Hochberg, Exz., Berlin, Gen.-Int. Georg v. Hülsen, Exz., Berlin, Dr. Eugen Kilian, Karlsruhe, Chefred. J. Landau, Berlin, Gen.-Int. a. D. Ernst v. Possart, München, Dir. Dr. Paul Schlenther, Wien, Chefred. Phil. Stein, Berlin, Dr. Heinr. Welti, Berlin. Prof. Dr. Georg Witkowski, Leipzig, Beisitzer. Mitgliedsbeitr. jährl. 12 M. M: 1907: 450. Veröffentlichungen 1907: 1. Deutsche Schauspieler I. Porträtsammlg, hrsg. von Ph. Stein. 2. Die österr. Zauberposse vor Raimund, von Dr. R. Fürst. Generalversammlung: $^{12}/_{5}$ 1907 in Berlin. Statuten vom $^{6}/_{4}$ 02.

Verein **Thüringer Presse.** (1890.) Z: Förderung d. Berufsinteressen des Journalistenstandes u. zur Unterstütz. d. Kollegen in Krankheit, Not- u. Sterbefällen. S: Eisenach. 1. V: Red. Kühner, Eisenach; 2. V: Red. Westphal, Gera; Schriftführ.: Red. Schulz, Greiz; Kass.: Red. Feigenspan, Pößneck; Schiedsgericht: V: Red. Haupt, Erfurt. Jährl. Beitr. 8 M. M: 48. „Mitteil. des Vereins Thüringer Presse." Vereinsverm. ca. 1200 M. Letzte Generalvers. $^{19}/_{11}$ 05 in Weimar. ()

Tiedge-Stiftung. (1842.) Z: Preisverteilg f. dicht. Werke, mus. Kompositionen u. Werke der bild. Kunst, Ankauf von Werken der bild. Kunst u. Bestellung solcher zu öffentl. Zwecken. Unterstützung hilfsbedürftiger deutsch. Künstler u. ihr. Hinterl. S: Dresden. Adresse f. Zuschriften: Vorstand d. Tiedge-Stiftung; Geschäftsstelle: Dresden, Rathaus. V: Vors. Bürgermeister Leupold, stellv. Vors. GRegR. Dr. v. Seidlitz. Finanzverhältn.: Verm. 1906 661 421,45 M., Zinsen 25 790,90 M. Verausgabt 14 800 M. zu Ehrengeschenken u. Unterstützungen, 1565,66 M. f. Instandhaltg d. Denkmals u. der Grabstätte Tiedges, 15 650 M. f. in Auftrag gegeb. Kunstwerke. Hinterlassene v. Musikern erhielten 1900 M., von Malern 5900 M., v. Kupferstechern 1200 M., von Bildhauern 900 M., von Dichtern u. Schriftstellern 1650 M., Maler 1050 M., Schriftsteller 1600 M., Bildhauer 600 M.

Gesellschaft f. Verbreitung v. **Volksbildung.** (1871.) Z: Der Bevölkerung, der durch d. Volksschulen im Kindesalter nur die Grundlagen der Bildung zugänglich gemacht werden, dauernd Bildungsstoff u. -mittel zuzuführen, um sie in höh. Grade zu befähigen, ihre Aufg. im Staate, in Gemeind. u. Gesellschaft zu verstehen u. z. erfüllen. S: Berlin NW, Lübeckerstr. 6. Erstreckt sich über das ganze Deutsche Reich. V: Prinz Heinrich zu Schoenaich-Carolath, M. d. R. u. erbl. M. d. H.-H., auf Amtitz, 1. Vorsitzender; Eisenbahndirektor a. D. Karl Schrader, M. d. R., Stellvertreter d. Vorsitzenden; Kommerzienrat A. Stäckel, Schatzmeister; Rechtsanwalt Dr. Ernst Ball, Syndikus; J. Tews, Generalsekretär. Organ: Volksbildung. Mitgl.-Beitr. nach Selbsteinschätzung mindest. 6 M. jährlich. Mitglieder können Personen u. Vereine werden. M am $^{1}/_{1}$ 07: 9503, u. zwar 5070 Körperschaften und 4433 Einzelpersonen. Einn.: 216 100,28 M., Ausgab.: 223 874,18 M. Vermögen: 597 552,85 M. Hauptversammlung: Hannover, 28.—30. September 1907.

Verein zur Verbreitung guter **volkstümlicher Schriften.** (1892.) S: Berlin. Geschäftsstelle: Ulrich Meyer, Verlagsbuchhandlg, G. m. b. H., Berlin W 57, Mansteinstr. 6. Vors.: Generalleutn. von Schubert, Exz., Berlin W, Tiergartenstr. 4; Schriftf.: Prof. Niese, Berlin O, Fruchtstr. 55. Zuschriften an die Geschäftsstelle. M: 1200. Veröffentlicht u. vertreibt Volksblätter, Volksbücher, Kalender usw.

Deutscher **Volkswirtschaftlicher Verband** (E. V.), Vereinigung der Fachbeamten wirtschaftlicher Interessenvertretungen u. sonstigen berufsmäßigen Volkswirte. (Begr. Ende 1901. Anfang der Tätigkeit Februar 1902.) Z: Zusammenschluß der Fachbeamten wirtschaftlicher Interessenvertretungen zur Wahrung ihrer gemeinsamen Berufs- und Standesinteressen und zur Pflege der Kollegialität. S: Geschäftsstelle: Berlin C 19, Gertraudtenstr. 23. V: Vors.: Landesökonomierat B. Wölbling, Hauptgeschäftsführ. der Deutschen Landwirtschaftsgesellschaft; stellv. Vors. und Kassenwart: Prof. Dr. Albrecht, Geschäftsführer der Zentralstelle für Volkswohlfahrt; Schriftführer: Dr. W. Borgius, Geschäftsführer des Handelsvertragsvereins; stellv. Kassenwart: Dr. O. Prange, Geschäfts-

führer des Deutschen Versicherungsschutzverbandes; Prof. Dr. Dade, Generalsekretär des Deutschen Landwirtschaftsrates; Dr. O. Ehlers, volksw. Syndikus der Berliner Handelskammer; Dr. H. Röhl, Sekretär der Berliner Handwerkskammer. Mitgliederzahl über 700. Geschäftsführer H. E. Krueger, Volkswirtschaftl. Sekr. des Bundes der Industriellen. Verbandsorgan: „Volkswirtschaftl. Blätter". Schriftleiter: H. E. Krueger. Abonnement: jährl. 8 M., für 24 Hefte. Für Verbandsmitglieder unentgeltlich. Vereinsjahr: 1. Okt. bis 30. Sept. Beschlüsse der letzten Generalversammlgn: Abschluß von Begünstigungsverträgen zur Erleichterung der Pensions- und Reliktenversorgung und der Lebensversicherung; Organisation der Vermittlung von Stellungen, von literarischen Arbeiten und von Vorträgen volkswirtschaftlichen Charakters; Erweiterung des Tätigkeitsgebietes für praktische Volkswirte; Herausgabe eines Volkswirtschaftlichen Handbuches (Bd. I der „Schriften" des Verbandes); Untersuchungen üb. d. zweckmäßigste Vorbildung der volkswirtschaftl. Fachbeamten (Bd. II der „Schriften").

Der Deutsche **Vortrags-Verband** (früh. „Dtsch. Verband von Vereinen für öffentl. Vorträge") (1876) bestand 1907 a. 251 teils kaufm., teils wissensch. Vereinen, mit zus. rund 135 000 Verb.-Angehör. Fast sämtl. Verbandsvereine veranstalteten während der Wintermonate jed. e. Zyklus gemeinverst.-wissensch. Vorträge, wozu sie auch auswärt. Redner berufen, die zur Entschädigung von den berufenden Vereinen Honorar erhalten. Z: Erleichterte Erreichg geeign. Vortragskräfte. V: Edmund Lotz, Coburg, Vorst.; Stellv.: Carl Ludwig Schäfer, Frankfurt a. M. u. Friedr. Hertel, Nürnberg. 1906/07 hab. ca. 900 Veranstaltungen v. Verbands-Rednern u. Verbands-Rezitatoren stattgefunden. Zur Aufnahme eines Redners ist erforderl., daß ders. vorher in mindest. drei Ausschuß-Vereinen des Verbandes mit gut. Erfolg gesproch. hat. Honorar wird für diese drei Vorträge nicht bezahlt, sondern nur je 50 M. Reisekosten-Entschädigung für jed. Vortrag, bei welchem stets ein anderes Thema zu behandeln ist. Letzte (31.) Gen.-Versammlung $^{26}/_{5}$ 07 Mannheim. Vereinsjahr $^{1}/_{7}$ bis $^{30}/_{6}$. Ordnung s. VIII 57 ff.

Richard **Wagner-Gesellschaft f. germanische Kunst u. Kultur,** E. V. Z: Verbreitung der regenerationsphilosoph. u. rassentheoret. Kunst- u. Kulturanschauung des Meisters u. seines Kreises auf sozialpädagog. Wege. S: Berlin. V: Ehrenpräs.: Se. Durchl. Prinz Emil von Schoenaich-Carolath, Geh. JustR. Prof. Dr. J. Kohler, Geh. RegR. Prof. Dr. A. Riehl u. Geh. LegR. Dr. E. v. Wildenbruch. Präs.: Prof. Dr. Hans Dütschke; Vizepräs.: Paul Friedrich); Generalsekretär u. wissenschaftl. Dir.: Curt L. Walter; Syndikus: JustizR. M. Kempner. Geschäftsamt: Tempelkunst-Verlag, Wilmersdorf b. Berlin, Pfalzburgerstr. 26a. M: 100.

Richard **Wagner-Stipendien-Stiftung.** (Begr. durch R. Wagner 82.) Korporationsrechte $^{25}/_{7}$ 87. Z: Erleichterung des Besuchs d. Bühnenfestspiele in Bayreuth für solche Freunde und Jünger der dort gepflegten Kunst, die aus eigenen Mitteln den Genuß des Besuches sich nicht verschaffen können. Grundstock: 140 000 M., jährl. Zuschuß des Allg. Rich. Wagner-Vereins, bestehend in 40% j. Einn., direkte Spenden v. Gönnern d. Stiftung, Überschüsse u. Zinsen. Verwalter: Max Groß, Laineck b. Bayreuth. Stipendien in erster Linie an solche Bewerber, die sich als Mitglieder von tatkräftig für die Sache Bayreuths u. der Richard Wagner-Stipendienstiftung eintretenden Vereinigungen ausweisen. Gesuche müssen mit einer Bescheinigung der Mitgliedschaft u. der Bedürftigkeit (durch) Ortsvertretung oder Ortsbehörde oder einen bewährten Freund der Rich. Wagnerschen Kunst) spätestens bis $^{1}/_{3}$ eines Festspieljahres beim Verwalter eingereicht werden. ( )

Der Allg. R. **Wagner-Verein.** (1883.) Z: Förderung des Bayr. Werks bes. durch Ermöglichung des Festspielbesuchs auch für Minderbemittelte. Anerkannter Verein seit $^{19}/_{7}$ 1887. Präsident: Dr. Cassel-mann, BM., Bayreuth. Die Zentralleitung für alle inneren Vereinsangelegenheiten ist (gegenwärtig) in Berlin; von ihr aus sind bis jetzt 28 Vertretgn in Deutschland und im Auslande ernannt und 29 Zweigvereine gebildet worden. M: 1500. Jährl. Beitrag 4 M. 40% der Einnahmen des Vereins werden der R. W.-Stipendienstiftung (s. d.) zugewendet, für 40% werden Freikarten zu den Festspielen für die Mitglieder angekauft, 20% werden einem Fonds für eine Festspiel-Stiftung zugewiesen, aus dessen Zinsen die „Bayreuther Blätter" unterstützt werden. Zentralleitung (Berlin); Thelen, Kassier (an diesen Geldsendungen zu richten): Berlin W, Eichhornstr. 2. Anmeldungen nimmt jede Vertretung u. der Kassier des A. R. W.-V.s an.

Werdandi-Bund. (1907.) Z: den Künstlern, deren Kunst auf gesunder deutscher Gemütsgrundlage beruht, größeren und unmittelbareren Einfluß auf die Kultur zu verschaffen. S: Berlin; Geschäftsstelle: Friedenau, Kaiserallee 108. V: Prof. Dr. Seeßelberg, 1. Vors.; Frhr. v. Lichtenberg, 2. Vors.; Wilh. Kotzde, Schriftf. Ehren-

beirat: Hans Thoma, Henry Thode, Fritz von Uhde, Leopold von Schroeder, Adolf Harnack, Ernst von Wildenbruch, Siegfried Wagner, Marie von Ebner-Eschenbach, Wilhelm Raabe, Wilhelm Busch. Jährl. Beitrag: 16 M., wofür die Zeitschrift unentgeltlich geliefert wird; 4 M. für Werdandi-Freunde, welche dafür Werdandi-Werke unentgeltlich erhalten. Aufnahme findet jeder Deutsche. Organ: Werdandi-Zeitschrift. *

Württembergischer Journalisten- u. Schriftsteller-Verein. (1904.) Z: Pflege der Kollegialität, Wahrung der Standesehre, Vertretung der gemeinsamen Interessen; Förderung des literarischen und geistigen Lebens überhaupt; Pflege der Geselligkeit unter d. Mitgliedern; Unterstützung hilfsbedürftiger Berufsgenossen. S: Stuttgart. Vereinslokal: Silberner Hecht. Geschäftsstelle: Kriegsbergstr. 13 p.; Unterstützungskasse: Urbanstr. 94 II. V: 1. Vors.: Red. Adolf Heller, Stuttgart, Lorenzstr. 1 III; 2. Vors.: Red. Dr. Karl Liebrich; 1. Schriftf.: Red. Karl Grießer; 2. Schriftf. u. Geschäftsf.: Red. Eugen Roth; Kassier: Journalist Gustav Hipp. M: 120, davon 75 in Stuttgart. Jahresbeitr. in Stuttgart 10 M., sonst in Württemberg 6 M. Vereinsorgan: „Die Literarische Praxis". 1905/06: Einn. 970 M., Ausg. 850 M., dazu Unterstützungskasse je 450 M. Einnahmen u. Ausgaben; Vermögen 250 M. Satzungen rev. auf der Gen.-Vers. in Eßlingen 1906.

Verband der **Zeitungs-Korrespondenzen.** Z: Wahrg der Berufsinteressen durch Einführg e. neuen Systems d. Nachdruckskontrolle, durch Vertretg in Rechtsfällen u. durch Regelung wirtschaftlicher Fragen. S: Charlottenburg; Geschäftsstelle: Krumme Str. 32. V: Fred Hood, Charlottenburg 4, Vors.; Richard Taendler, Berlin W, Kurfürstendamm 236, Kass.; Dr. jur. A. v. Wilke, Berlin W, Pragerstr. 23; Hugo Wolff, Berlin W, Barbarossastr. 53; Geo Kaemmerer, Groß-Lichterfelde W, Ringstr. 49a. *

Verein deutscher **Zeitungsverleger.** (1894.) Z: Wahrung der Interessen der Zeitungsverleger. S: Hannover, Königstr. 52. V: Dr. Max Jänecke, Vors., Hannover; Robert Bachem, stellvertr. Vors., Cöln; Generalsekret.: Otto Wolters, zugleich) Red. des „Ztgs-Verlags". Organ: „Der Zeitungsverlag".

Örtliche Vereinigungen.

Arnstadt i. Th. Litterarische Vereinigung. (1894.) Z: Pflege liter. Interessen. Versammelt sich alle 14 Tage. V: Kaufmann Franz Boese, Vors.; Lehrer K. Oehrling, stellv. Vors.; Kaufmann Julius Schuchardt, Schatzmeister; Lehrer Karl Rothhardt, Bücherwart; Lehrer F. Helmbold, Schriftf.; Buchhändler Rich. Hertel, Beisitzer. Vereinslokal: Gesellschaftshaus Concordia. Zustell.-Adresse: Franz Boese, Riedplatz. M: 77.

Berlin. Federklub. ($^3/_6$ 99.) Z: Zusammenschluß der Berl. Mitgl. d. Allg. Schriftst.-Vereins (vgl. Sp. 20*). Vortragsabende, schriftsteller. Geselligkeit. Lokal: Café Austria, W, Potsdamerstr. 28. Zusammenkunft jed. Mittwoch. Geschäftsstelle: W, Elßholzstr. 5. V: M. W. Sophar, Charlottenburg, Niebuhrstr. 78; Kasse: M. Lorenz, Golzstr. 5; Sekretärin: Selma Jaffé, W, Kurfürstenstr. 18. Jahresbeitr. 7 M. M: 1000.

— Verband deutscher Illustratoren. (1896.) Z: Förderung d. Berufsinteress., bes. d. Rechtsschutzes hinsichtlich Urheberrechtes. S: Berlin-Friedenau, Schmargendorferstr. 13. V: Prof. L. Manzel, Ehrenvors.; J. Bahr, 1. Vors.; Prof. E. Döpler d. J., 2. Vors.; H. Bude, 1. Schriftf.; J. Schlattmann, 2. Schriftf.; A. Zick, Schatzm.; Prof. F. Scarbina, A. Schlabitz, Sachwalter. M: 499. Jahresbeitr. 4 M. Vereinsblatt: Kunstherold. Laut Beschluß d. G.-V. v. $^{25}/_1$ 97 arrang. d. Verband jährl. e. Schwarz- u. Weißausstellung.

— Verein Berliner Journalisten. ($^{24}/_8$ 97.) Z: Wahrung gemeinsamer Interessen aller berufsmäß. Journalisten u. Schriftsteller Berlins u. Umgebung und Hebung d. Standes, Unterstützung hilfsbedürftiger Kollegen und deren Hinterbliebenen. V: P. Kunzendorf, Berlin-Zehlendorf, 1. Vors.; Walter Grosse, 2. Vors.; J. Löwenberg, 1. Schriftf.; O. Hasselkampf, 2. Schriftf.; M. Goerlich, S. Zuckermann, Schatzmeister; E. Münz, F. Holzerland, A. Schönebaum, Beisitzer. Geschäftsstellen: für Korrespondenzen: J. Löwenberg, C 54, Neue Schönhauserstr. 18; f. Kassenangelegenheiten: NO 55, Christburgerstr. 38. Geschäftsjahr v. 1. Jan. bis 31. Dez. Vereinsblatt: „Die Literar. Praxis". Letzte Generalvers. Januar 1907. Jahresbeitrag 12 M. Eintrittsgeld 5 M.

— Berliner Journalisten- und Schriftsteller-Verein (Urheberschutz). 1890 begründet u. 1903 mit dem Verein Urheberschutz (gegr. März 00) verschmolzen. Z: Pflege der Kollegialität u. Wahrung der Standesehre, Förderung u. Vertretung der gemeinsamen, insbesondere auch der urheberrechtlichen Interessen s. Mitglieder. Eine Rechtskommission gewährt den Mitgliedern rechtliche Hilfe,

während ein aus angeseh. Schriftstellern u. Gelehrten bestehendes Schiedsgericht auch Nichtmitgliedern zur Verfügung steht u. dazu berufen ist, literarische Streitigkeiten auf einfache u. billige Weise zu schlichten. Unterstützungskasse nur für Mitglieder. V: 1. Vors.: Otto Waldau, Luitpoldstr. 6; 2. Vors.: A. Foerster, Charlottenburg, Leibnizstr. 76; Schriftf.: Otto Erich v. Wussow, Friedenau, Cranachstr. 46; Schatzmeister: Dr. J. G. Meyer, Steglitz, Wrangelstr. 5; Vors. d. Rechtskommission: J. Fränkel, Skalitzerstr. 68; Syndici: Rechtsanwalt Leonhard Friedmann u. Rechtsanwalt Brugsch, Berlin W 8, Kronenstr. 64. M: 90. Die Mitgl. erhalten unentgeltlich als Organ d. Literar. Praxis. Jahresbeitrag 12 M. Aufnahme durch $^3/_4$-Mehrheit. Geschäftl. Sitzung jed. 2. Dienstag i. Monat.

— Die Klause (alte). Verein von Literaturfreunden zu Berlin. (1891.) Berlin SW, Wilhelmstr. 118. Vors.: Dr. Otto Weddigen; stellv. Vors.: Geheimrat Th. Christiani; Schriftf.: Dir. Stier u. Dr. Tetzlaff; Kass.: Frl. Howe. Zusammenkunft jeden 2. Montag. ()

— Neue Klause. (V. z. Pflege deutsch. Dichtkunst.) Berlin SW 48, Wilhelmstr. 118 in Ostermanns Festsälen. V: Vors.: Dr. Günther Saalfeld, Berlin-Friedenau; Schatzmeisterin: Frl. Ida Klokow, SW 29. Satzungen Jan. 1908. Zusammenkunft jeden 2. Montag.

— Wissenschaftlicher Kunstverein Berlin. (1827.) V: 1. Vors.: Rentier E. Schweitzer, Berlin W 10, Hohenzollernstr. 13; 2. Vors.: Prof. Dr. phil. H. Dütschke, W 15, Schaperstr. 25; Schriftführer: Hofkunsthändler E. Quaas, W 30, Gleditschstr. 43; Schatzmstr.: Rent. A. Lohmeyer, Charlottenburg, Kantstr. 150a.

— Lessing-Gesellschaft s. Kunst u. Wissenschaft, E. V. Z: Pflege aller auf Kunst u. Wissenschaft bezüglichen Bestrebungen. S: Berlin W, Potsdamerstr. 135. V: Philipp Spandow. M: ca. 2000. Jahresbeitrag 8 M. Abt. I: Hauptabt. (Vortragsabende), Abt. II: Verlags-Abteil., Abt. III: Lessing-Hochschule, Abt. IV: Volkstüml. Abteilg, Abt. V: Dramat. Abt., Abt. VI: Zentralstelle f. künstlerische u. wissenschaftl. Veranstaltungen.

— Litter. Gesellschaft zu Berlin. (1888.) Z: Bildung e. gesellsch. Mittelpunktes für das liter. Leben Berlins. V: F. Spielhagen, Ehrenpräs.; Prof. Jul. Wolff, Vors.; Dr. Gustav Klitscher, Schriftführer, Berlin W, Gossowstr. 2; Dr. Heinrich Mantler, Schatzmstr. M: 138. Aufnahme nur infolge Aufforderung.

— Litteraturarchiv-Gesellschaft. (1891.) Z: Handschrift. u. Briefe deutsch. Dichter u. Denker zu sammeln u. archivmäßig aufzubewahren. S: Berlin, Behrenstr. 42. V: GRegR. Prof. Dr. Erich Schmidt, Vors.; GRegR. Prof. Dr. Dilthey, stellv. Vors.; Oberbiblioth. Prof. Dr. Meisner, Schriftf.; Prof. Dr. Burdach, Schulrat Dr. Jonas, GJR. Lessing, Prof. Dr. R. M. Meyer, GLR. v. Wildenbruch, Beisitzer. Veröffentlichgn: Jahresberichte u. Mitteilungen a. d. Literaturarchiv; bis jetzt 3 Bände. Vereinsjahr v. 1. Jan. an. Generalversammlg i. Febr.

— Deutscher Litteratur-Verein. (1898.) Z: Pflege von Literatur u. Kunst durch Vortrags- u. Konzertabende usw. S: Berlin NO 43, Landwehrstr. 11. V: Schriftsteller Adolf von Muralt, Landwehrstr. 11, 1. Vors.; L. v. Albert, Schriftf.; Postinspektor J. Hultzsch, Schatzmeister; Opernsängerin Paula von Lichtenfels u. Schauspieler Julius E. Herrmann, Kunstvorstände. M: 350. *

— Berliner Presse ($^3/_7$ 1862), besitzt seit 1884 Korporationsrechte, bezweckt gesellige Vereinigung u. Wahrung gemeinsam. Interessen der Schriftsteller und Journalisten aller Parteirichtungen, sowie Unterstützung von Mitgl. u. Hinterbliebenen durch Alterspensions-, Sterbe-, Witwen- und Waisenkassen, unterhält ständiges Bureau (Sekretär A. Hiltl). S: Berlin W, Flottwellstr. 5. V: Vors.: Karl Vollrath; 1. stellv. Vors.: G. Schweitzer; 2. stellv. Vors.: von Massow; Schriftf.: Rich. Schott u. P. A. Kirstein; Schatzmstr.: Otto Wenzel u. M. Bäckler; Beis.: Dr. Mahn u. Alfred Schütze; Revisor.: Haendler u. Auburtin. Aufn.-Aussch.: Samosch, Auburtin, Elcho, Kastan, Krafft, Neumann, Remer. Vergnüggs-Aussch.: Bornemann, Franz, Herrmann, Kirstein, Presber, Schott, Schütze, Schweitzer, Stiehler. M: 322 o. u. 3 a.o. Vermögensstand am $^1/_{10}$ 07: 512 000 M., davon Unterstützungs- u. Sterbekasse 131 000 M., Witwenpensionskasse 133 500 M., Alterspensionsk. 229 000 M. Die Alterspensionskasse zahlte 1906/7 20 Altersrenten aus. Letzte Gen.-Vers. am $^{23}/_{10}$ 07. Eintrittsgeld 30—210 M. Jahresbeitr. 28 M.

— Berliner Schriftsteller-Klub. (1901.) Vorwiegend geselligen Zwecken dienend. S: Berlin W 35, Potsd. Str. 101. V: Vors.: Chefred. H. Rippler; stellv. Vors.: H. Hink; Schatzm.: Em. Loezins; Schriftf.: Grf. v. Norman; Beis.: Otto Eichler. M: 130. Satzgn v. $^{15}/_6$ 01.. ()

— Berliner Schriftsteller-Verband (Ortsgruppe Berlin des Deutschen Schriftsteller-Verbandes). (1903.) Z: Förderung schriftstellerischer Interessen. S: Berlin W 15, Uhlandstr. 145; Vereinsörtlichkeit: SW, Dessauerstr. 14. V: Dr.

Diercks, 1. Vors.; A. Pfannenstiel, 2. Vors. u. komm. Schriftf.; Frau E. Krickeberg, Schatzmeisterin; H. Liersemann, Beisitzer. M: rund 100. Organ: „Literar. Praxis". Die Satzungen sind die des Deutschen Schriftsteller-Verbandes. *

Bonn. Gesellschaft für Literatur und Kunst. (Dramatische Gesellschaft.) (1896.) V: 1. Vors.: ObLehrer Dr. Ruhland, Argelanderstr. 46; 2. Vors.: Privat-Doz. Dr. Franz Schultz, Humboldtstr. 22; 1. Schriftf.: Privat-Doz. Dr. Justus Hashagen, Coblenzerstr. 24; 2. Schriftf.: Fabrikant Caesar Meyer, Baumschuler Allee; Schatzmeister: Rechnungsrat C. Eugers, Argelanderstr. 69. M: 1063. Beitr. 10 M. jährl. Finanzen: Einn. u. Ausg.: 20 000 M. Geschäftsjahr: $^{1}/_{10}$ bis $^{30}/_{9}$.

Bremen. Litter. Gesellschaft des Künstler-V. (1870.) Z: Besprech. der hervorragendsten liter. Publik. d. Neuzeit auf allen Gebieten d. Kunst u. Wissensch., selbst. Vorträge, Mitteilgn der aus dem Kreise d. Gesellsch. hervorgegaug. künstl. u. wissensch. Werke vor d. Veröffentlichg. S: Bremen, Künstlerverein, Domshaide. V: Julius Koch. M 1906 : 198.

Breslau. Breslauer Dichterschule. (1859.) Z: Verein für Literatur. S: Ohlauufer 41. V: Carl Biberfeld, Vors.; Paul Barsch, stellv. Vors.; Stanislaus Lucas, Schriftf.; Alfred Feige, Schatzmeister; Marie Oberdieck, Bibliothek.; C. Berg, Beisitzerin. Monatsschrift: „Der Osten". Vermögen: ca. 1200 M. Unterst.-Fonds ca. 300 M. *

— Literarischer Verein Breslau. (1904.) Z: Pflege der Literatur durch öffentliche Vortrags- u. Autorenabende. Gegenseitige Anregung auf künstlerischem Gebiete durch Kritik, freie Aussprache und Bibliothek. Zusammenkunft im Winter alle 14 Tage Donnerstag abends 9 Uhr. V: Willy Maertz, XIII, Augustastr. 112. *

— Freie literarische Vereinigung zu Breslau. (1896.) Z: Veranstaltung von literar. Vorträgen, Autoren-Abenden, Theater-Vorstellungen. Vorstands-Mitgl.: H. Armer, Carl Biberfeld, Dr. Erich Freund (Vorsitz., Herrenstr. 30), Dr. Hermann Hamburger, Dr. O. Wilda, Prof. Dr. Werner Sombart.

Brünn. Deutsch-akad. Verein „Göresbund." ($^{14}/_{2}$ 1907.) Z: Pflege der Literatur u. Sozialwissenschaft. S: Ferdinandsg. 33—35. V: J. U. C. Dostal, 1. Sprecher; jur. Pauenka, 2. Sprecher; jur. et ing. Melchert, Schriftwart; jur. Schlesinger, Säckelwart. M: 12 aktive, 24 inaktive. *

— Deutscher Journalisten- und Schriftst.-Verein für Mähren und Schlesien. (1889.) Z: Wahrung u. Förderung d. Standesinteressen, Altersversorgung durch Anschluß an die Münchener Pensionskasse. S: Brünn, Deutsches Haus. M: Die M. zerfallen in wirkl. (Journalisten u. Schriftst. von Beruf), gründende, die mindestens 200 K. auf einmal zahlen, beitragende, die d. Vereine einen regelm. Jahresbeitrag von mindest. 20 Kronen widmen, und Ehrenmitglied. V: Präs.: Prof. Emil Soffé; 1. Vizepräs.: Chefred. kais. Rat Hermann Heller; 2. Vizepräs. u. Schriftf.: Red. Alb. Weiß; Kassier: Chefred. J. Schweinburg. Monatsbeitrag für d. M. 2 K. Eintrittsgebühr 1000 K. mit Pensionsanspruch. M: 24 wirkl., 26 gründende, 150 beitr., 3 Ehrenmitgl. Finanzverh. Ende 1906: Einn. 7551 K., davon gingen an den Altersversorgungsfonds 4530 K. An die Pensionskasse in München als Versicherungsprämie gezahlt: 2168 K. Vermögen: 50 159 K. Davon gehören: dem Altersversorgungsfonds 19 219 K., d. Prämienreservef. 18 647 K., dem Pensionszuschußf. 4819 K., d. Kranken-Unterstützungsf. 7367 K., dem Jubiläumsfonds f. Witwen u. Waisen 8716 K.

— Neue akademische Vereinigung für Kunst und Literatur. (1900.) Z: Hebung der literarischen u. künstlerischen Bildung durch Veranstaltung von Autorenvorlesungen. S: Brünn, Giskrastr. 11. V: Präs.: Brunner; Vizepräses: Hannak; 1. Schriftführer: Beckmann; 2. Schriftf.: Fröhlich; Kassier: Hasenberg; Bibliothekar: Mucha; Zeitungswart: Poyes; 1. Kontrollor: Frei; 2. Kontrollor: Weist. M: 35 ordentl. (Hochschüler), 8 beitr., 2 Ehrenm., 26 alte Herren. Monatl. Mitgliedsbeitrag 2 K. Generalversammlung zweimal im Jahr (im Oktob. und März).

Cassel. Freie Feder, Vereinigung Casseler Schriftsteller. ($^{18}/_{9}$ 01.) Z: Vereinigung der in und um C. wohnenden Schriftsteller, Schriftstellerinnen u. Literaturfreunde zu Zwecken der Gesell. u. zur Förderg idealer Inter. der Lit., bes. zur Pflege der mod. Lit. durch Vorträge mit Diskussion u. Rezitation. Vereinsörtlichkeit: Hotel Schirmer, jed. Donnerstag-Abend. V: 1. Vors.: Haupt-Red. Müller, 2. Vors.: H. Frederking, 1. Schriftf.: Dr. med. Wittgenstein, 2. Schriftf.: Heidelbach, Kassenführer: Lampmann. Jahresbeitrag 6 M.

Cöln. Lit. Gesellschaft. (1893.) Z: Pflege u. Förderung deutsch. Schrifttums im allgem., sowie Förderung der literar. Bestrebungen der M. Zuschriften an den Vors. S: Gürzenich. 1. Vors.: HofR. Dr. jur. J. Fastenrath; 2. Vors.: Karl Freiherr v. Perfall; 1. Schriftf.: Red. H. Jos. Ohrem; 2. Schriftf.: Direktor Georg Gerull; Schatzm.: Stadtv. Schulz. M: 650. Vor-

träge alle 14 Tage vom Okt. bis Mai. Feiert v. 1899 ab im Mai poetische Wettkämpfe (Blumenspiele).

Darmstadt. Journalisten- u. Schriftsteller-Verein, E. V. (1895.) Z: Einmütige Vertretung der Berufsangelegenheiten; Pflege des geselligen Verkehrs der Vereinsmitglieder durch Veranstaltung von Vorträgen, Geselligkeitsabenden, literarischen und künstlerischen Festen usw.; Zuwendungen an die in München errichtete Pensionsanstalt Deutscher Journalisten und Schriftsteller oder ähnliche Einrichtungen; Unterstützung in Not geratener Berufsgenossen. V: Oberstleutnant a. D. Gad, 1. Vors.; Chefred. Dr. Waldaestel, 2. Vors.; H. Enders, 1. Schriftf.; Dr. Hoffmann, 2. Schriftf.; Rat H. Sonne, Rechner. Ehrengericht. M 1907: 72 o., a.o. Rev. Satzg v. $^{21}/_{12}$ 00.

— Richard Wagner-Verein Darmstadt. (1888.) Z: Pflege nationaler Wort- u. Tonkunst im Geiste Richard Wagners u. im Sinne einer fortschreitenden Kunstentwicklung. S: Grüner Weg 99. V: Hauptm. H. v. Hahn, 1. Vors.; Prof. A. Mendelssohn, 2. Vors.; Rat H. Sonne, 1. Schriftf.; Prof. Dr. H. Müller, 2. Schriftf.; Oberpostsekr. a. D. W. Müller, 1. Schatzmeist.; RegR. A. Fuchs, 2. Schatzmeister; Lehrer J. Hartleb, Bibliothekar; Prof. Dr. W. Nagel u. Kapellmeister Fr. Rehbock, Beisitzer. M: 891. Organ: Darmstädter Musik- und Theater-Zeitung. 1906 (1. Jan. bis 31. Dez.): Einn. 14 092 M., Ausg. 13 192 M. *

Dortmund. Freie künstlerische Vereinigung. (1903.) Z: Sammlung ausübender Künstler. S: Dortmund, Reinoldushof. (Adr.: Schriftf. Pianist W. Eickemeyer, Dortmund, Konservatorium.) V: Joh. von Wildenradt, Schriftsteller u. Chefredakteur d. D. Ztg, 1. Vors.; Karl Prümer, Schriftsteller u. Verlagsbuchhändler, stellv. Vors.; W. Eickemeyer, Pianist, Schriftf.; W. Uhlmann-Bixterheide, Schriftsteller u. Telegr.-Assistent, stellv. Schriftf.; Karl Utermann, Kunsthändler, Kassier. M: 30. Dauer d. Vereinsjahrs Januar—Januar. Satzungen vom $^{23}/_{1}$ 04. ( )

Dresden. Convivium Dresdense. Dresdner Verein für Kunst u. Literatur. (1904.) Z: Pflege von Kunst u. Literatur ohne Ausschluß einer Richtung. S: A. 21, Gustav Freytagstr. 30. V: Dr. M. Oberbreyer, 1. Vors.

— Dresdn. Schriftstellerverein „Die Feder". ($^{2}/_{10}$ 05.) Z: Die Wahrung und Förderung schriftstellerischer Standes- u. Berufsinteressen sowie die Pflege kollegialer Geselligkeit. S: Dresden, Viktoriahaus. V: Red. Müller-Poyritz, 1. Vors., Moltkeplatz 6 I; Ernst Roitzsch, 2. Vors.; Fritz Calebow, Schriftf.; Kurt Schulze, Kassenwart. M: 32. Vereinsblatt: „Literar. Praxis". Letzte Gen.-Vers. $^{16}/_{10}$ 06. Jahresbeitrag 4 M. ( )

☞ Der Verein bildet mit der „Freien Schriftstellervereinigung zu Berlin", sowie einer großen Anzahl aus d. „A. S. V." ausgeschiedener Einzelmitglieder ein eigenes Kartell unt. d. Namen „Deutsches Schriftsteller-Kartell". Vorsitzender ist Schriftsteller Roitzsch, Dresden, stellv. Vors. Prof. Dr. Bruno Meyer, Berlin: der Geschäftsführer ist Red. Müller-Poyritz, Dresden-A., Moltkeplatz 6 I, an den alle Zuschriften, welche das Kartell betreffen, zu richten sind. ( )

— Verein Dresdner Journalisten, E. V. Z: die Interessen u. die Ehre des Journalistenstandes u. das Ansehen der Presse in jeder Weise zu vertreten u. zu fördern. V: Vors.: Prof. Dr. Paul Schumann, Dresden-Blasewitz, Wachwitzerstr. 3; stellv. Vors.: Prof. Dr. Leonhard Lier, Dresden-Plauen, Hohe Str. 125; Schriftf.: Dr. Arthur Schulze, Dresden, Seidnitzerplatz 9 I; Frau Dr. Scheven, Dresden, Angelikastr. 3; Schatzmeister: Ernst Roitzsch, Radebeul, Schildenstr. 8. Jahresbeitrag 6 M. Das Vereinsjahr ist das Kalenderjahr. ( )

— Literar. Verein. (1862.) Z: Anregung und Förderung in Lit. u. Wissenschaft mit Ausschl. der reinen Fachwissenschaft. Okt. bis April in d. Regel Dienstag 5—7, monatl. 1mal abends 8 Uhr. S: Marienstr. (3 Raben). V: Prof. Dr. H. Zschalig; stellv. Vors.: Eug. v. Tempsky und Bodo Wildberg (H. v. Dickinson); Schriftf.: Schriftst. Dr. Rich. Kötzschke, Rezit. Baron Carlo v. d. Ropp; Schatzmstr.: Stadtr. O. Künzel. M: über 300.

— Litterarische Gesellschaft. (1886.) Z: Pflege von Literatur. Vereinslokal: Palmengarten, früher Musenhaus. V: 1. Vors.: Maj. K. E. Nicolai, Hettnerstr. 6 II; 2. Vors.: Dr. Alfred Stoessel; 3. Vors.: Frau Adele Osterloh; Schriftf.: Frl. M. Millinet, Rabenerstr. 9 II; stellvertr. Schriftf.: Dr. Christian Gaehde, Münchnerplatz 16 II; Kass.: Georg Lehmann; Biblioth.: v. Buchholtz. M: 1000. Jahresbeitrag 8 M. Vereinsj. v. $^{1}/_{4}$ bis $^{31}/_{3}$.

— Gesellschaft für Literatur und Kunst. (1885.) Z: Pflege von Kunst und Literatur. Vorsitzende: Dr. phil. Otto Oertel u. Kaufmann Rud. Kroesse; Leiter d. Musik-Darbietungen: Kammermusikus Elsmann; Schatzm.: Rechtsanwalt Dr. Alfred Galle: Vergnügungswarte: Kaufm. Arthur Paul u. Kaufmann Carl Heinicke; Schriftwarte: Emil Schüller u. E. Kreyser. Jahresbeitrag 30 M. Im Winterhalbjahr

in der Regel monatlich zwei Vorträge in den „Drei Raben"; außerd. 4 Kammermusikabende auf dem Kgl. Belvedere, danach Tafel u. Ball; sonstige Vergnüggn: Sommerausflug, Herbstvogelschießen usw. Mitwirk. Künstler frei vom Jahresbeitrag.

— Dresdner Presse (Berufsschriftsteller) E. G. (1884.) Z: Wahrung d. Standesinteressen; Unterstützung hilfsbedürft. Mitgl., sowie ihrer Witwen u. Waisen (hierf. bes. Kasse); Altersunterstützung der Mitgl. durch Einkauf in die kgl. Altersrentenbank Dresden. (Sitzgn jeden 1. Montag d. Mts., abends 8 Uhr im Viktoriahause, Friedrichs-Allee.) V: F. A. Geißler, Red. u. Kunstschriftsteller, Vors.; Oskar Leede, Schriftsteller u. Red., stellv. Vors.; Dr. O. Gandil, Red., Schatzm.; F. Müller, Red., Schriftf., Dresden, Dürerstr. 15; E Uhlmann-Eltz, Dozent, Archivar; O. Fischer, Fachschriftst., u. Dr. G. Winter, Red., Beisitzer. M: 48. Vermögen: ca. 123 000 M. Letzte Gen.-Versammlg $^{5}/_{10}$ 07. Statuten VIII S. 61 ff.

Düsseldorf. Literarische Gesellschaft. ($^{24}/_{3}$ 05.) Z: Pflege des deutschen Schrifttums im besonderen, sowie die literarischen Bestrebungen im allgemeinen zu fördern. Vorlesungen moderner Werke durch ihre Autoren, Rezitationen, Vorträge berufener Persönlichkeiten über Fragen der Literatur und Kunst, Einführung neuester und wenig bekannter in- u. ausländischer Schriftsteller u. Veranstaltung dramatischer Abende. Maßgebend für die Auswahl sollen rein künstlerische Gesichtspunkte sein ohne einseitige Bevorzugung irgend einer Richtung. V: RegR. Kurt Kamlah, Oberkassel, Kaiser Friedrich-Ring 3; Schriftf.: ObLehrer Dr. Weynand, Oberkassel, Düsseldorferstr. 2; Schatzmeister: Henry Haag, Buchhändler, Elberfelderstr. 5; Geschäftsstelle: Buchhandlg Schmitz & Olbertz, Elberfelderstr. 5. Jahresbeitrag 10 M. Für jedes weitere Familienmitglied werden Zusatzkarten zu 5 M. ausgegeben. M: 500. Korrespondenzen an den Schriftführer (s. o.).

Elgersburg i. Thür. Elgersburger Ritterschaft. (1899.) Z: Pflege v. Poesie u. Humor, u. a. durch Preisausschreiben (Elgersburger Künstlerturniere): Vers. sich Montags im „Ritterstübchen" der Elgersburg. V: Bergmeister Henniger (Burggraf Elger XXIX., 1. Vors.); Apoth. Kleeberg (Kanzler, 2. Vors.); Postsekretär Gabler (Säckelmeister); Lehrer Richter (Archivar). Liter. Erscheinung: „Thür. Warte", Monatsschrift für die geistigen, künstl. u. wirtschaftl. Interessen Thüringens. Herausg. Hans Haupt, Erfurt; Kommiss.-Verlag: Bruno Feigenspan, Pößneck i. Thür. I., II. u. III. Jahrg. — „Urkundenbuch der E. R.", I. u. II. Teil, hrsg. v. Burgpoeten Atz vom Rhyn (Arthur Rehbein, Cöln). ( )

Frankfurt a. M. Gesellschaft für ästhet. Kultur. (1901.) Z: Literar. und künstlerische Anregung (Autorenvorlesgn, Rezitat.- u. Komponistenabende, Theatervorstellgn, Vorträge üb. Kunstfragen usw.) V: Albert Dessoff, 1. Vors.; Georg Schlosser, Dr. jur. Ernst Hochstädter, Dr. phil. R. Dohse, P. Paravicini, Lill E. Hasgren, E. Cosomati.

— Journalisten- und Schriftsteller-Verein, Eingetr. Verein. (1874.) Z: Wahrung u. Förderung gemeinsamer Berufsinteressen, Pflege gesell. Verkehrs zwischen Berufsgenossen, Erhaltung u. Förderg der Unterstützungs- u. Sterbekasse, Unterstützung hilfsbedürftiger Mitgl. Vereinslokal: Frankfurt a. M., Goetheplatz 5 I. V: Dir. Th. Curti, Vors.; Fr. Schaum, stellv. Vors.; Syndikus J. Schloßmacher, Schatzm.; Dr. phil. E. Teichmann, 1. Schriftf.; J. Elbau, 2. Schriftf.; Dr. phil. R. Drill u. Fr. Rittweger, Beisitzer. Ehrengericht. M 1903: 2 E., 76 o., 25 a.o. Revid. Satzungen v. $^{4}/_{4}$ 01.

— Freie literarische Gesellschaft, E. V. (1901.) Z: Förderung der Literatur durch Vorträge, Aufführgn, Rezitationen. V: Red. Rich. Baum, Eppsteinerstr. 30, Vors.; Elisabeth Mentzel, Schriftstellerin, Feldstr. 1; Herrmann Bachenheimer, Kassier; Leopold Dreyfuß, Altkönigstr. 15/1; Dr. E. Schnapper, Red., Theo Schäfer, Journalist, Oskar Baehr, Kaufmann, C. F. Schulz-Euler, Verlagsbuchhändler. M: 580. Jahresumsatz: ca. 6000 M. Vereinsjahr vom 1. Okt. bis 1. Okt. Die Gesellschaft ist Mitglied des Südwestdeutschen Verbandes für künstlerische Kultur, der seinen Sitz in Frankfurt a. M. hat.

Gotha. Literarische Vereinigung. (1902.) Z: Die literar.-ästhet. Förderung der Mitglieder durch häusl. Lektüre u. gemeinsame Besprechung von Dichterwerken, bes. neueren. Schriftführer: Lehr. Linde, Kaiserstr. 34a. M: 25. Sitzungen jeden 2. u. 4. Montag im Monat. *

Halle. Litter. Gesellschaft. (1895.) Z: Gerechtigkeit üben geg. alle lebensfähige Lit. Vereinslokal: „Loge zu den drei Degen", Paradeplatz. Ausschuß: ObIng. Bacher, Geh. SanR. Dr. Scharfe, Geh.MedR. Prof. Dr. Schmidt-Rimpler, Staatsanwaltsch.-R. Alsleben, Buchhändler Warnstorff (i. Fa. Ludw. Hofstetter). Zuschriften zu richten an ObIng. Bacher, Halle a. S., Weidenplan. M: 305 o., 55 a.o. Geschäftsjahr vom $^{1}/_{10}$ bis $^{30}/_{9}$.

Hamburg. Journalisten- u. Schriftsteller-V. f. H.-Altona u. Umgebung. (1870.) Z: Wahrg u. Förderg gem. Inter., Unterstützg bedürft. M., ges. Zusammen-

künfte. S: Hamburg. V: Dr. A. Obst, 1. Vors.; Karl Krause, 2. Vors.; J. Niclassen u. K. Himer, Schriftf.; Rausch, Schatzmstr. Unterstützungskasse: . . .,Grzywacz, Kopal. Finanzen: Vermögen 34 000 M. Vermögen d. Witwenkasse 54 000 M. Neue Statuten v. 03.

— Hamburger Kunstgesellschaft, E. V. (1905.) Z: Auf literar. Gebiet: Pflege intimer Dichtg, Vorträge u. Rezit. im Kreis der Mitgl.; ideelle u. in Notfällen materielle Unterstützung hamburg. Dichter. S: Hamburg. V: Dr. jur. Heinr. Spiero, Schürbeckerstr. 2, Vors.; Dr. jur. Ascan Klée Gobert, stellv. Vors.; ObLehr. Dr. Karl Lorenz, Schriftf.; Dr. med. Rich. Huldschiner, stellv. Schriftf.; Buchh. Ad. Marissal, Schatzm.; ObLehr. Dr. E. Benezé; Dir. Prof. Dr. J. Brinckmann; Landgerichtsdir. Gustav Schiefler; Dr. phil. R. Stettiner; John Witt. M: 400. Jahresbeitr. 20 M. Vereinsj. $^1/_{10}$ bis $^{30}/_9$.

— Litter. Gesellsch. (1891.) (Verband deutsch. lit. Gesellschaften.) Z: Interesse f. d. Erzeugnisse hauptsächl. der zeitgenössisch. Lit. erwecken u. beleben; Gelegenheit bieten zu freiem Meinungsaustausch in lit. Dingen. S: Hamburg. V: Léon Goldschmidt, Bleichenbrücke 6 p., 1. Vors.; Dr. Carl Müller-Rastatt, 2. Vors.; Fr. Winter, 3. Vors.; H. Dobert, 1. Schriftf.; S. Goldschmidt, 2. Schriftf.; Fr. G. Wolff, 3. Schriftf.; Dr. R. Cohen, Kassier; A. Ruben, Bibl. M: ca. 1800. — Jahresbeitr. 6 M. Statuten v. 1897. ()

Hannover. Hannoverscher Journalisten- u. Schriftsteller-Verein. ($^5/_3$ 1899.) Z: Wahrung u. Förderung der gemeinsamen Berufs- und Standesinteressen s. Mitgl., Unterstützung von Witwen u. Waisen in Sterbefällen u. Pflege des geselligen Verkehrs unter den Vereinsmitgliedern. S: Hannover (Verbreitungsgebiet: Prov. Hannover u. die angrenz. Staaten). V: Schriftst. Giebeler, 1. Vors.; Dr. Weigt, 2. Vors.; Musik-Ref. Ruhoff, 1. Schriftf.; Journal. Schmidt, 2. Schriftf.; Journalist Fride u. Journalist Meyer, Kass.; Schriftst. Jacobs, Beisitzer; Vereinssyndikus RA. Dr. Woltereck. M: 32 o., 8 fördernde. Vereinsblatt: „Lit. Praxis". Gesamtvermög.: ca. 2500 M. Monatl. 1 o. Mitgl.-Vers. u. 1 gesell. Zusammenkunft. Eintrittsgeld 10 M. Jahresbeitr. 6 M. Satzungen v. $^{22}/_7$ 1900. Zustellungsadresse: Schriftst. Gieseler, Alte Cellerheerstr. 3.

Karlsbad. Journalisten- u. Schriftsteller-Verein „Concordia". (1900.) S: Karlsbad, Haus Marienhof. Präs. Hans Feller; Schriftf. Dr. Richard Wolf. Jahresbeitrag 10 K. für außerordentliche u. für ordentliche 5 K.

Kiel. Plattd. Vereinigung „Quickborn". (1896.) Z: „De plattdütsche Vereenigung Quickborn gründ't ünner den Nam „Jungs holt fast", de sik mit in den Allg. plattdütschen Verband stellt, hett de Absicht, to sorgen, dat unse ole Stammsprak an'n Leben blift, un allens to dohn un allerwärts to hölpen, wo dat nödig is oder angahn kann, besonners ok darför, dat gude plattdütsche Böker schreben, kofft un lest ward." S: Kiel, „Deutscher Kaiser". 1. Vors.: Oberrealschullehrer Laß, Hardenbergstr. 28; 1. Schriftf.: Lehrer Jungclaus, Schillstr. 1; Kassier: Dr. med. Struve, Holstenstr. 58. M: ca. 200. Finanzen 06/07: Einn. ca. 1000 M., Ausg. ca. 1000 M. Vereinsblatt: „De Eekbom".

Landau. Literar. Verein der Pfalz. (Vor 1900: Pfälz. Schriftstellerverein.) (1878.) Z: Förderg d. L.- u. K.-Gesch. u. Volkskunde in d. Pfalz. Wahrg u. Förderg d. sich daraus ergeb. Interess. durch Pflege d. gesell. Verkehrs zw. d. Mitgl. sowie durch Vortr., Diskuss. u. Krit. V: 1. Vors.: Prof. Dr. Heeger, Kaiserslautern; 2. Vors.: Dir. K. Müller-Palleske, Landau; Schriftf.: Hofbuchdruckereibesitz. H. Kayser, Kaiserslautern; Rechner: Hauptm. a. D. u. Post-Exped. M. Vollmar, Klingenmünster; Beis.: Rektor Dr. Schmitt, Edenkoben, Insp. Metzler, Kandel, Hauptm. a. D. u. Bahnhofsverw. E. Heuser, Speier; Schriftleiter des Vereinsorgans: Gymnasialprof. Friedrich Joh. Hildenbrand, Speier. M: 75 u. 3 Ehrenmitglieder. O: „Pfälz. Museum", zugl. Organ des histor. Vereins der Pfalz u. des Pfälz. Kunstvereins. Statuten IV S. 195 f.

Leipzig. Deutsche Gesellschaft zur Erforschung vaterl. Sprache und Altertümer in Leipzig. (1697.) Tagt in den Wintermonaten jeden Montag abend $^1/_2$8 Uhr in ihren Gesellschaftsräumen im Mauricianum, Grimm. Str. 32 III. 1. Vors.: Prof. Dr. G. Seeliger

— „Goethe-Gesellschaft", Vereinigung z. Veranstaltung volkstümlicher Dichterabende. (1901.) Z: Durch volkstümliche literar. Abende, die in der Zeit vom 28. August bis 22. März jeden Jahres im Rosentalkasino stattfinden, das Interesse für unsere klassischen u. besten modernen Dichter in allen Kreisen zu wecken und zu fördern. V: Otto Siedel, 1. Vors., Leipzig-Kleinzschocher, Schleußiger Weg 25 III, wohin auch alle Zuschriften zu richten sind; Emil Lautenbach, 2. Vors. u. Schatzm., Fürstenstr. 10 III; Lehrer Albin Radefeld, L.-Neustadt, Bussestr. 6 II; Prof. Dr. Max Klinger, L.-Plagwitz, Karl Heinestr. 6. Vorstandsdamen: Frl. Augusta Götze, Großherz. Sächs. Kammersängerin, Schreberstr. 14 I; Dr. phil. Käthe Windscheid, Parkstr. 11 II. Jahresbeitr. 4 M.

— Journalisten- u. Schriftstellerverein zu Leipzig. (1905.) Z: Wahrg u. Förderung der Standesehre sowie aller ideellen und materiellen Interessen d. Mitglieder; Pflege literarischen u. geistigen Lebens; Rechtsschutz der ordentlichen Mitglieder in beruflichen Angelegenheiten; Unterstützung hilfsbedürftiger Berufsgenossen. S: Leipzig. Adresse für alle Sendungen: Dr. E. Michael, Südstr. 70. Vereinslokal: Hotel Fürstenhof, Löhrsplatz 4. Vereinsabende: jed. Donnerstag. V: Vorsitzend.: Dr. Erich Michael; künstl. Leiter: Red. D. F. Metelmann; geschäftl. Leiter: Red. Kurt Petzold. M: 26. Aufnahmefähig als ord. Mitgl. sind nur Personen, die im Haupt- oder Nebenberuf Journalisten oder Schriftsteller sind. Aufnahmegebühr für ord. Mitgl. 3 M., Jahresbeitr. 6 M. (einschl. Vereinsblattes); für a.o. Mitgl. (ohne Stimmrecht) Aufnahmegebühr 3 M., Jahresbeitrag 12 M. — Vereinsblatt: „Literar. Praxis". Letzte Gen.-Vers. $^{31}/_{1}$ 07. Neue Satzungen.

— „Litterar. Montagsgesellschaft", Vereinigung von Schriftstellern, Literatur- u. Kunstfreunden. (1901.) Veranstaltet regelmäßig Montags gesellige Unterhaltungsabende, an denen literar. u. musikal. Vorträge geboten werden. S: Leipzig, Italienisch. Garten (Frankfurterstr.). V: 1. Vors.: Dr. Max Mendheim, Schenkendorfstr. 13; 2. Vors.: W. Hansen, Funkenburgstr. 2. Überschüsse aus den Einnahmen werden der Pensionsanstalt deutsch. Journalisten u. Schriftsteller überwiesen. M: 30—40. ()

— Leipziger Presse. Jurist. Person. (1886.) Z: Unterstützung hilfsbedürftiger Mitgl., Pflege journalist., literar., künstler. u. wissensch. Bestrebungen. S: Künstlerhaus. Alban von Hahn, Thomasiusstr. 2, 1. Vors.: R. Dorstewitz, 2. Vors.; Th. Haas, 1. Schriftf.; Th. Eichberger, 2. Schriftf.; Karl Hesse, Schatzm. M: 3 Ehrenmitgl., 47 a.o. M.; 91 M. Bilanzkonto $^{1}/_{4}$ 07: 18 289,01 M.

— Leipziger Schriftstellerinnen-Verein. (1890.) Z: Vortrag von Manuskripten, Kritik derselben. S: Hotel Hochstein, Karolinenstr. 5. V: Math. Clasen-Schmid, Windmühlenweg 3, Vors.; Jenny Schwabe, stellv. Vors.; Helene Brachmann, Kassiererin; Clara Röthig, Schriftführerin. M: Leipziger 30, auswärt. 12. Vereinsblatt: „Literar. Praxis". Satzgn vom Okt. 90. ()

Lübeck. Literarische Gesellschaft zu L. (1903.) Z: Interesse für die Erzeugnisse der schönen Literatur wecken u. beleben. V: Dr. Stodte, Körnerstr. 15, 1. Vors.; Therese Rösing, 2. Vors.; Prof. Dr. Zimmermann, Schriftf.; Bankdir. Otte, Kassenführer. M: 700. Jahresbeitrag 3 M., Nebenkarten 2 M.

Mainz. Mainzer Journalisten- u. Schriftstellerverein. (1894.) Z: Vertretung d. Standesinteressen, Förderg v. Lit. u. Kunst. S: Mainz. Vereinslokal: Ratskeller. V: Vors.: HofR. Börckel; Schriftf.: J. Lippmann; Rechner u. Verw. der Unterstützungskasse: F. Koepgen; Bibliothekar: F. Quetsch. Weitere Vorstandsmitglieder: Red. Nohascheck, Prof. Dr. Nover u. Dir. Will. Ehrenrat: JustR. Dr. Schmitt, Vors., Red. Adelung, JustR. Dr. Horch, Prof. Dr. Hammesfahr, G. Huy. M: 66. Einn.: 841,77 M., Ausg.: 404,03 M. Letzte Generalversammlung: 9. Oktober 1907.

Mannheim. Mannheimer Journalisten- und Schriftst.-Verein. (1894.) Z: Wahrung der gemeins. Interessen, Krankenkasse, Unterstützungen u. Pflege des geselligen Verkehrs. S: Mannheim; Dr. M. C. Gerard, 1. Vors.; Dr. Harms, 2. Vors.; Ernst Müller, Schriftf.; F. Kunert, Schatzm.; Jean Gremm, B. Becker, H. Waldeck, Beisitzer. Organ: „Literar. Praxis". ()

Mülheim a. d. Ruhr. Gesellschaft für Literatur und Kunst. Z: Förderung des Verständnisses aller auf dem Gebiete d. Wissenschaft erschienenen Werke, sowie die Pflege der klassischen und modernen Literatur und der Kunst, soweit die ethische Bildung und das ideale Streben der Menschheit dadurch erzielt wird. Vors.: Max Kluthe; Schriftf.: Fritz Jacobs; Kassierer: Frl. M. Leonhard. Gesellschaft hält 14tägig Montag abends im Parkhotel (Ruhranlagen) Sitzungen ab. ()

München. Dramatische Gesellschaft. 1. Vors.: Dr. Michael Georg Conrad; 2. Vors.: Dr. Max Halbe; Schriftf.: Rudolf v. Delius, Kaulbachstr. 66; Schatzmeist.: Karl Rau, Kaufingerstr. 9. Nimmt auch auswärtige Mitglieder auf. Beitrag 20 M. Führte 1904/05 auf: E. v. Bodmans „Krone", Fr. Wedekinds „Büchse der Pandora", H. Heijermans „Ghetto", H. Eulenbergs „Ein halber Held", K. Martens' „Kaspar Hauser", Fr. Reßners „Der reiche Jüngling", E. v. Keyserlings „Der dumme Hans"; 1905/06: Ibsens „Peer Gynt", R. v. Delius' „Lebensspiel", Joh. Schlafs „Weigand". Bittet Autoren, Verleger u. Agenturen um Einsendung neuer Stücke, Rückporto. Veranstaltet Vorträge u. Vorlesungen. ()

— Journal.- u. Schriftst.-Verein. (1881.) Z: Wahrung u. Förderung der gemeins. Berufs-Inter., sowie Pflege des ges. Verkehrs. S: Max Josefsstr. 1/0. V: 1. Vors.: Dr. Gg. Hirth; 2. Vors.: H. Leher, K. W. Rat; 3. Vors.: H. Kastner; Kassier:

Gg. Schuh; 1. Schriftf.: W. Prager; Geschäftsführ. Sekret.: G. Schaumberg. M: 205. Vermögen: 13 000 M. Letzte G.-V. $^{28}/_{2}$ 07. Satzung $^{7}/_{7}$ 90, $^{28}/_{4}$ 94, $^{9}/_{3}$ 05.

— Kranken- und Reliktenkasse Münch. Journalisten und Schriftst. (Versich.-V. auf Gegenseitigkeit). (1896.) Z: sagt d. Titel. V: Vors.: G. Kastner; Kassier: W. Prager; Schriftf.: Georg Schaumberg. M: 38. Vermög. 1906: 64 000 M.

— Der Neue Verein. (E. V.) (1890 als akademisch-dramatischer Verein.) Z: Pflege des geistigen, besonders des literarischen Lebens in München. Der Verein veranstaltet dramat. Aufführungen, Vorträge aus allen Kunstgebieten, Autoren- u. Komponistenabende u. unterhält eine Bibliothek u. ein Zeitschriftenlesezimmer. V: 1. Vors.: RA. Dr. Wilh. Rosenthal; 2. Vors.: Schriftstell. Otto Falckenberg; Kassier u. Leiter der Geschäftsstelle: Buchhändler Heinrich Jaffe, Briennerstr. 54. M: 300. Einn. u. Ausg. des letzten Vereinsjahrs ca. 18 000 M. *

— Orion, Liter. Vereinigung, E. V. (1888.) Z: Gegens. liter. Anregung, Unterhaltg u. Förderg. Jed. Freitag findet im Künstlerhaus (Restaurant), Lenbachplatz 8/0, Mitgl.-Zusammenkunft mit Vorträgen, Vorlesungen, lit. Besprechungen statt. V: Maurmeier, Vors.; Dr. Kastl, Schriftf.; S. Ballin, Schatzmeister. M: 50. Rev. Satzungen von 1901. Adresse: Maurmeier, Nenhauserstr. 34/1.

Münster i. Westf. Literarische Gesellschaft Münster. (L. G. M.) ($^{1}/_{3}$ 05 als „Germanistische Gesellschaft".) Z: Weckung u. Förderung literar. Interessen u. Bestrebungen durch Veranstaltung von Dichter-, Rezitations- u. Vortragsabenden, durch Theateraufführungen u. dergl., sowie durch Ermöglichung des persönl. Gedankenaustausches; insbesondere Feier des Gedächtnisses hervorragender Persönlichkeiten der deutschen, vor allem der westf. Heimat. V: o. Univ.-Prof. Dr. Jul. Schwering, Erphostr. 18, 1. Vors.; Frhr. v. Kerkerinck zur Borg, Gutsbesitzer auf Haus Borg bei Rinkerode, 2. Vors.; Bankdir. B. T. Ter Horst, Rothenburg 10, Schatzmstr.; Zuschriften an den 1. Vors. M: ca. 1000. Jahresbeitrag: 6 M.; für Studierende im Winter 3 M., im Sommer 1 M.; Beikarten 2 M. jährlich. Hauptversammlung: jährlich im Juli. Vereinsjahr von Oktbr. zu Oktober. Satzungen vom $^{1}/_{3}$ 06. *

Nürnberg. Egidy-Vereinigung. (Freier Lese- u. Diskussionsklub für allseitigen Fortschritt, Nürnberg.) (1900.) Z: Pflege ideal-anarchist. Lebenserfassg in Weltanschauung, Lebensweise, Wissenschaft u. Kunst durch Vorträge, gemeinsame Lektüre und Diskussionsabende. Grundsatz: „Vor jeder ehrlichen Überzeugung mach, eh Du sie angreifst, eine Verbeugung!" (Ludwig Fulda). S: Nürnberg. Zuschriften an Ludwig Aub, Scheurlstr. 13 III. V: Ludwig Aub; Schriftf.: Fräulein Betty Popp, Wazendorferstr. 42; Kassier: Eugen Beckmann, Schriftsetzer. M: 30. Vers. alle 14 Tage.

— Journalisten- und Schriftstellerverein. (1894.) Z: Vertretung und Förderung der geistigen u. materiellen Berufs- u. Standesinteressen der Mitgl. Sitzgn je Dienstagabend. V: 1. Vorstand: Red. Ernst Stockmeier; 2. Vorst.: Schriftsteller Franz Dittmar; 1. Schriftf.: Kunstschriftstellerin Frau Sofie Frank; 2. Schriftführer: Red. Hans Stelzner; Kass.: Schriftstellerin Frau Ida Großmann. M: 51.

— Pegnesischer Blumenorden. (1644.) Z: Pflege der deutschen Sprache, Dichtk., Gesch. u. schönen Wissenschaften. S: Nürnberg. 1. Vorst.: HofR. Dr. W. Beckh; 2. Vorst.: Postdir. Schmidt; 1. Schriftf.: Bildhauer u. Architekt Beringer; 2. Schriftf.: Kgl. Gymn.-Lehr. Dr. Oertel; Schatzm.: Konsul Herm. Lambrecht. M: 1905: 139 o. M., 23 EhrenM., 20 korresp. Mitgl. Sitzungen: Freitags abend, Schildgasse 12. Veröffentlichungen: s. XXIII.

Perleberg. Litterarische Vereinigung. ($^{12}/_{12}$ 03.) Z: Interesse für Literatur zu beleben u. zu fördern, Gelegenheit zu freiem Meinungsaustausch in literarisch. Dingen zu geben, eine edle, heitere Geselligkeit zu pflegen. V: Prof. Brandenburg, 1. Vors.; Baurat Paulsdorff, Schriftführer.

Prag. „Concordia". Ver. deutsch. Schriftsteller u. Künstler i. Böhm. (1871.) Z: Unterstützung v. Schriftstell., Journalisten, Künstlern (M. u. NichtM.). Förderung der Geselligk. unt. den Mitgl.; liter. u. künstl. Unternehmungen. S: Prag. Lokal: Graben, Deutsch. Haus, II. Stock. V: Obmann Prof. Dr. Frhr. v. Ehrenfels; Geschäftsl.: Louis Weinert. Unterstützgsfonds 32 000 K., Dispositionsf. 3200 K. Ausgaben 12 350 K. M: 198. Beschlüsse der letzten Generalversammlung: Zuweisung von 300 fl. an den Pensionsfonds des Verbandes der deutsch. Journalisten in Böhmen, Ausschreibung eines Stipendiums von 200 fl. für deutsch-böhmische bildende Künstler wie alljährlich, Zuwendung von 100 fl. für die Schmeykal-Journalistenstiftung. ( )

— Verband der deutschen Journal. in Böhmen. (1887.) Gewährt Unterstützgn an kranke u. erwerbsunf. journ. Berufsgenossen u. deren mittellose Hinterblieb. V: Obm.: Dr. Friedrich Adler; O.-Stellv.: Jul. Gierschick, Kassier: J. Stern; Schriftf.: Ernst Weinert. M: 125

gründende, 110 beitr., 49 wirkl. Vermög. 32 000 K. — 50 000 K. wurden seitens des Verbandes d. Pensionsinstitut dess. zugewiesen, dess. Aktiva $^{31}/_{12}$ 06 286 000 K. betrugen.

— Pensions-Institut d. Verband. der deutsch. Journal. in Böhmen. Z: Gewährung v. Ruhegehalten u. Invaliden-Pensionen an d. Teilnehmer. V: Obm.: J. Gierschick; Schatzm.: Jos. Stern. M: 41 Teilnehmer (9 Pensionäre). Verm. ca. 286 000 K.

— Gesellschaft zur Förderung deutscher Wissenschaft und Liter. in Böhmen. (1891.) Z: sagt der Titel. S: Prag, Palais Clam-Gallas, Husgasse 20. V: Prof. Dr. Gustav Laube, Vors.; Weihbischof Dr. Wenzel Frind, Vors.-Stellv.; Prof. Dr. Horaz Krasnopolski, Schatzm.; Prof. Dr. Ferd. Lippich, Obm. d. Abt. f. Wiss.; Prof. Dr. August Sauer, Obm. d. Abt. f. Literatur; Prof. Franz Thiele, Obm. d. Abt. f. bild. Kunst; Prof. Dr. Heinrich Rietsch, Obm. d. Abt. f. Tondichtung. M: 45, korresp. 129. 1906 Einn.: 138 195 K. 69 H.; Ausg.: 124 006 K. 39 H; Vermögen 220 000 K. u. 4 Stiftungen (Friedr. Schmidtsche u. Dr. Joh. Apt-Kankasche, Portheomsche und Würbssche Stiftung) mit zus. 167 000 K. Die wichtigsten Publikationen sind: Forschungen z. Kunstgesch. Böhmens, Bd. I—IV; Biblioth. deutsch. Schriftsteller in Böhmen m. einer im Erscheinen begriffenen großen Gesamtausgabe der Werke Adalbert Stifters; Beiträge zur deutsch-böhm. Volkskunde; Mitteilgn Nr. I—XVI; Übersicht über die Leistgn des deutsch. Böhmens auf dem Gebiete der Wissensch., Kunst u. Literatur 1891—97; Deutsche Arbeit, Monatsschr. f. d. geistige Leben d. Deutschen in Böhm., Jahrg. I—VIII; Red. Prof. Sauer; Sekretär der Gesellschaft Privatdoz. Dr. Alfred Kastil, Prag I, Husg. 20. Letzte Hauptvers. $^{29}/_{1}$ 07.

Regensburg. Litt. Ver (1860.) Z: Förderg der Interessen für **lit.** Bestrebgn unter bes. Berücksicht. des poet. Gebietes. S: Augustiner-Brauerei, jeden 3. Mittw. vom Okt. bis April. V: Gymn.-Prof. a. D. P. Wild, Vorst.; Dr. med. Raim. Gerster, Schriftf.; Prof. J. Schwäbl, Kassier. M: 29 ord. u. 3 Ehrenmitgl. Statuten VIII 67. Rev. XII 88. ( )

Schneeberg. Musikalisch-dramatischer Verein. ($^{8}/_{11}$ 1906.) Z: die klass. u. moderne Literatur u. Musik volkstümlich zu machen durch jedermann leicht zugängliche mustergültige Theateraufführgn, Konzerte, Vorträge, Rezitationen und Übungen musikalischer u. literarischer Art. S: Schneeberg-Neustädtel; Vereinsörtlichkeit: Restaurant Haltepunkt. V: H. Güntzel, Apotheker, Vors.; J. Dörfel, Kassierer; A. Roßbach, Schriftf. M: 30. Organ: „Thalia" (Organ des Verbandes Sächs. dramat. Vereine). Einnahmen decken sich ungef. m. d. Ausgab., 500 M. Letzte Gen.-Versamlg: im August 07; Beschlüsse: die Stiftung einer Goethe-Gedenktafel in Schneeberg und die damit verbundene Feierlichkeit betreffend. *

Straßburg i. E. Alsabund, Verein der Literaturfreunde. (1893.) Z: Pflege der deutsch-nationalen Dichtung im Elsaß. S: Straßburg, Civilkasino, Sturmeckstaden 1. V: 1. Vors.: GehRegR. Th. Renaud; 2. Vors.: ObLehr. K. Müller, Colmar; Schriftleiter: Reallehrer Georg Süß; Schriftf.: Reichsbankbeamter Paul Siegrist; Schatzmeister: Eisenb.-Assistent Ernst Langmann. M: 205. Vereinsblatt: „Erwinia", elsäss. Blätter f. deutsche Lit. Schriftleiter: Georg Süß, Straßburg, Bitscherstr. 7. Einnahmen im letzten Vereinsjahr (Okt. 05 bis Okt. 06): 1525 M.; Ausg.: 1504 M. Letzte Gen.-Versammlg: $^{22}/_{10}$ 05. Beschluß: Jeden Monat findet ein Vortragsabend im Vereinslokal statt. ( )

— Hist.-litt. Zweig-Verein des Vogesenklubs. (1884.) Z: hauptsächl. Herausg. e. Jahrb. für Geschichte, Sprache u. Lit. Elsaß-Lothr. (23. Jahrg.). V: Prof. E. Martin, Straßburg. M: 2885.

Stuttgart. Litterar. Klub. (1894.) Z: Förderung d. lit. Lebens i. Stuttgart. V: Archivrat Dr. Schneider, 1. Vors.; Rechtsanw. Dr. Elsaß, 2. Vors.: Dr. H. Binder, 1. Schriftf.; Red. Morasch, 2. Schriftf.; Hofrat W. v. Brandt, Schatzm. Vereinslokal: Hotel Victoria. M: 75. Jahresbeitr. 10 M. Neue Satzgn v. $^{1}/_{7}$ 01. ( )

Triest. Schillerverein. (1859.) Z: Lit. Vorträge, Musikalische Aufführungen, Lektüre, gesell. Unterhaltungen. S: Triest, piazza grande 6. V: Dr. Sig. Baron v. Conrad, Karl Hoffmann u. Dr. Frz. Rabl. M: 600. Vermög. 50 000 K., Einn. 1906: 51 000 K., Ausg.: 50 000 K.

Wien. Alters- und Invalidenkasse der Wiener Journalisten. (1898.) Z: Die Versicherung der Mitglieder, welche den der Kasse beigetretenen Zeitungen als ständige Mitarbeiter angehören, auf den Alters- u. Invaliditätsfall. S: Wien. Vereinslokal: I, Rudolfsplatz 12. V: Dr. G. Steinbach, Red. d. „N. Fr. Pr.", Obm.; E. Regen, Dir. d. „Providentia", allgem. Vers.-Ges., Obm.-Stellv.; J. Trenschiner, Red., Kassevervw.; S. Hahn, Red., Schriftführ.; B. Bricht, Red., F. Leiter, Red., W. Neumann, RegR., Red., E. Spiegl Edler v. Thurnsee, Schriftstell. M: 127. Ende 1906: Aktiva: 698 210 K., davon Effekten: 374 601 K., Haus Köstlergasse 1 ($^{1}/_{3}$ Anteil): 315 821 K., Debitoren: 7788 K. Pas-

siva: Prämien- und Sicherheitsreserve: 424 845 K., Super- und Spezialreserve: 86 090 K., Kursreserve: 11 746 K., Hypothek: 171 857 K., Diverse: 3672 K. Einn.: Reserven v. Vorjahr: 508 590 K., Prämien: 5236 K., Zinsen: 14 493 K., Mietzins: 20 756 K. Ausg.: Aktivierte Bezüge: 6050 K., Regie: 1578 K., Steuern: 4699 K., Erhaltgskosten der Realität: 2076 K., Hypothekenzinsen: 6463 K., Diverse: 5528 K., Reserven: 522 681 K.

— „Concordia", Wiener Journalisten- und Schriftsteller-Verein. (1859.) Z: Wahrung der Standesinter., Unterstützung hilfsbedürft. Mitgl. sowie ihrer Witwen u. Waisen, Dotierung des Pensionsfonds. S: Wien I, Rudolfspl. 12. V: Präs.: Edgar Spiegl Edler von Thurnsee; Vizepräs.: Balduin Groller, Eduard Pötzl; Schriftf.: Alexander Landesberg, Julius Stern; Kasseverw.: Dr. Moriz Dub; Vorstandsmitgl.: Dr. Sigmund Ehrlich, Wilhelm Goldbaum, Leopold Lipschütz, Josef Trebitsch; Ausschuß: Ludwig Basch, Ludwig Brügel, Vincenz Chiavacci, Paul Deutsch, Moriz Epstein, Josef Froeschel, Willi Handl, Ludwig Klinenberger, Dr. Emil Konrad, Dr. Ernst Moriz Kronfeld, Ernst Schultheiß, Stephan Skrein, Karl Stößler, Dr. Fritz Sträßle, Ignaz Wilhelm; Bureau: E. Singer, H. Sernetz. M Ende 1906: 363. Vermögensstand samt Stiftungen: 287 525 K. Im Jahre 1906 gewährte Unterstützungen: 22 402 K., Dotierung des Pensionsfonds: 15 069 K.

— Krankenkasse d. „Concordia". (1902.) Z: Gewährung v. Krankenunterstützungen u. Begräbnisgeldern an Mitglieder des Wiener Journ.- u. Schriftst.-Vereines „Concordia". S: Wien I, Rudolfsplatz 12. V: Dr. Siegmund Ehrlich, Schriftst., Obm.; Bernhard Münz, Red., Obm.-Stellv.; Stephan Skrein, kais. Rat, Kasseverw.; Julius Stern, Red., Schriftf.; Dr. Siegmund Fried, kais. Rat, Red., Karl Klinenberger, Red., Josef Trebitsch, Red. Bureau: Emil Singer, Hugo Déri. M: Februar 1907: 289. Vermögensstand Ende 1906: 120 946 K. Im Jahre 1906 ausbez. Krankengelder 7596 K., Begräbnisgelder 1600 K. Letzte Gen.-Vers. $^{11}/_{3}$ 07. Letzte Satzung vom März 1907.

— Pensionsfonds des Wiener Journalisten- und Schriftstellervereines „Concordia". (1872.) Z: allen jenen Mitgl. d. „Concordia", die Teilnehmer an demf. sind, sowie deren Witwen u. Waisen für die in den Statuten vorgesehenen Fälle Versorgungen zu gewähren, u. zw. durch Invalidenpensionen (Ruheg.), Witwenpensionen u. Erziehungsbeiträge. S: Wien. Vereinslokal: I, Rudolfspl. 12. Ausschuß: Dr. G. Steinbach, Red. d. „N. Fr. Pr.", Obm.; E. Regen, Dir. d. „Providentia", allg. Vers. Vers.-Ges., u. S. Hahn, Red., Obm.-Stellv., J. Trenschiner, Red., Kasseverw.; W. Neumann, Reg.-Rat, Red., Schriftf.: L. Beer, Red., B. Bricht, Red., Dr. F. Leiter, Red., S. Löwy, Red. M: 257. (Zahl der ausgestellten, in Kraft befindlichen Policen: 559.) Ende 1906: Aktiva: 3 374 626 K., davon Kassenbestände: 11 713 K., Saldi: 44 342 K., Effekten: 1 360 609 K., Hypotheken: 134 689 K., Realitäten: 1 803 138 K., aushaftende Stammbeitragsquoten (bedeckt durch die Policen): 6507 K., Debitoren: 10 875 K., Inventar: 2753 K. Passiva: Prämien- u. Sicherheitsreserven des Invalidenfonds: 1 336 543 K., des Witwenfonds: 1 292 776 K., des Waisenfonds: 42 300 K., Kursreserve: 156 050 K., Spezialreserve f. d. Haus Köstlerg. 1: 32 185 K., Spezialfonds zur Erleichterg d. Einzahlgn: 109 516 K., Hypothek: 343 713 K., Kreditoren (Kautionen, nicht behobene Pensionen usw.): 61 543 K. Einn.: Reserven vom Vorj.: d. Invalidenfonds: 1 333 144 K., d. Witwenfonds: 1 280 965 K., d. Waisenfonds: 39 343 K., Kursreserve: 166 510 K., Spezialreserve f. das Haus Köstlerg. 1: 32 185 K., Spezialfonds: 110 429 K., Prämien: 64 082 K., Zinsen: 56 606 K., Mietzins von Realitäten: 140 558 K., Eingänge zur Erleichterung d. Einzahlgn: 21 494 K., Dotierungen der „Concordia": 11 369 K., Spenden und Widmungen: 18 364 K., Diverse: 557 K. Ausg.: Ausbezahlte Invalidenpensionen: 1464 K., Ruhegehalte: 68 700 K., Witwenpensionen: 62 300 K., Erziehungsbeiträge: 3160 K. (Summe der ausbezahlten Bezüge: 135 624 K., seit dem Bestande: 2 701 541 K.), Prämienreserverückzahlung: 431 K., Regie: 21 203 K., Steuern u. Gebühren: 41 381 K., Abschreibungen an Realitäten u. v. Invent.: 10 490 K., Kursverlust: 11 429 K., Erhaltungskosten der Fondshäuser: 16 643 K., Hypothekenzinsen u. -spesen: 13 556 K., Ermäßigungen der Stammbeitr. und Prämien: 23 629 K., Tilgung von Beiträgen: 2612 K., zur Erleichterung der Einzahlgn f. 1907 verblieben 17 102 K., Diverse: 12 136 K., Reserven: d. Invalidenfonds: 1 336 543 K., des Witwenfonds: 1 292 776 K., d. Waisenfonds: 42 300 K., Kursreserve: 156 050 K., Spezialreserve für das Haus Köstlergasse 1: 32 185 K., Spezialfonds: 109 516 K.

— „Concordia"-Klub. (1875.) Z: Pflege des gesellschaftlichen Verkehres der „Concordia"-Mitglieder. S: Wien I, Börsegasse 11. V: Bernhard Münz, Red., Obm.; Ludwig Bösendorfer, Komm.-Rat, und Ludwig Fischl, Red., Obm.-Stellv.;

Stephan Skrein, kais. Rat, Kassier; Moritz Epstein, Red., Schriftf. Letzte Gen.-Vers. $^{7}/_{6}$ 07. Letzte Satzung vom Dezember 1882. *

— Ethische Gesellschaft. (1894.) Z: Förderung d. Ethischen Kultur. S: Wien III/2, Obere Viaduktg. 32. V: Obmann: Dr. A. Brezina; Obmann-Stellv.: Dr. J. Ofner; 1. Schriftf.: Wilh. Börner; 2. Schriftf.: Theodor Wolf; Red. der Mitteil.: Wilh. Börner; Kassier: Emil Stoerk. M: 386. Vereinsblatt: „Mitteilungen d. österreichischen Ethischen Gesellschaft." Jahresbeitr. 3 K.

— Oesterr. Fachschriftsteller-Verband. (1890.) Z: Vereinigung d. Herausgeber, Red. u. Mitarb. d. Fachpr. u. sonst. Fachschriftst. beh. Wahrung der gemeins. geistigen und wirtsch. Standesinteressen. Verb.-Lokal: Wien V/1, Wienstr. 12. Klub-Lokale: I, Goldschmiedgasse 7 High life-Saal u. IV, Hotel Victoria (abwechs. jeden Samstag, Kollegen als Gäste willkommen). Präs.: kais. Rat Adolf Lichtblau; Vize-Präs.: Dr. G. A. Ungar-Szentmiklosy u. Dr. Gezá Winter; Schriftf.: Dir. Robert W. E. Kulka, Sachverständ. G. Wettendorfer; Kasseverw.: R. Nissek, Red. u. Dir. des Lehrlingsheim; Sekret.: Red. Herm. Lichtblau. M: 90. Vereinsorgan: Mitteilungen des Verbandes. Ein Teil des Vereinsvermögens fließt an die Verbands-Krankenkasse. Diese ist aus Anlaß d. 50jähr. Reg.-Jubil. Kaiser Franz Josephs I. in Tätigkeit getreten. Letzte Gen.-Vers. $^{4}/_{3}$ 06.

— Goethe-Verein. (1878.) Z: Beförderg d. Verständn. f. G. u. Anstrebg d. Errichtung e. G.-Museums in Wien. V: Obm.: GehR. Dr. v. Hartel; Obm.-Stellv.: Prof. Dr. J. Minor u. Dr. Ruß; Schriftf.: Dr. R. Payer v. Thurn u. Prof. Dr. A. v. Weilen; Kass.: Dr. A. Nechansky. M: 5 Ehren-Mitgl., 20 Stifter, 217 M. O: „Chronik d. W. G.-V.". Red. d. „Chronik": Dr. R. Payer v. Thurn, IV, Heug. 56. Lokal: I, Eschenbachg. 9. ()

— Grillparzer-Verein. (1874.) Z: Förderg d. deutsch-österr. Lit. durch Anlegung e. Bibliothek f. Austriaca u. Sammlung sowie liter. Verl.-Vermittlung. V: Vors.: Prof. Ludw. Germonik; Stellv.: Dr. Heinr. Penn; Prof. Alfons Müllner u. Frz. Rörich, Mus.-Verl.-Chef. Im Herbst 1905 gelangten zur Ausgabe: Vinc. Rizzis Lyrische Dichtungen, während die Biographie dieses Dichters vorbereitet wird; Frz. Franziszis Kulturstudien, 3. Ausgabe und die Jubelausgabe von Germoniks „Liederblüten aus dem Süden" sind ebenfalls erschienen. Bisher hat der Grillparzer-Verein auf Grund einer Stiftung (2000 fl.) der letztlebenden Freundin Grillparzers, Frl. Anna Fröhlich, an 50 Werke, Festschriften und Musikalien herausgeg. M: 460 u. 6 EhrenM. Einn.: 4000 K. ()

— Literarischer Verein. (1903.) Z: Herausgabe von Handschriften u. seltenen Drucken deutsch-österr. Dichter u. Errichtung e. Literatur-Archivs. S: Wien, Zuschriften an Dr. R. Payer v. Thurn, IV/2, Heugasse 56. V: Obmann: RegR. Dr. Karl Glossy; Obm.-Stellv.: HofR. Prof. Dr. J. Minor u. Dr. Anton Bettelheim; Schatzmeister: Dr. Edmund Weißel; Schriftf.: Dr. R. Payer von Thurn. M: 125. Schriften d. Literar. Vereins i. Wien, jährl. 2 Bde. à 30—40 Bogen. Vermög.: 18 429,71 K. 1906: Einn.: 9000 K., Ausg: 6350 K.

— Ostarrichi. Verein für deutsche Literatur (1892). Z: Gegenseitige lit. Anregung u. Förderung, Vorträge über deutsch-österr. Literatur. S: Wien IX, Lackierg. 4. V: Obm. Dominik Mayer, Stellv. unbesetzt, Kassier Richard Kraftel, Schriftf. Eugen Meßner u. Dr. Carl Huffnagl, Archivar u. Beirat Dr. Victor Felgel R. v. Farnholz-Feldegg. M: 108. Vereinsjahr: Kalenderjahr.

— Verband d. auswärtig. Presse (Association de la presse étrangère). (1883.) Z: Wahrg d. Ansehens d. Standes nach jeder Richtg, Erleichterg d. Berichterstattg f. d. ausw. Presse. Mitgl. d. leit. Syndikates: Dr. Johs. Horowitz (Daily chronicle), Herm. Greiml (Hamb. Nachr.), Hugo Klein (Berl. Tagebl.). M: 40 ord., vertreten 60 Blätter. Adresse: Syndikat des Verb. d. auswärt. Pr.: Wien I, Hohenstaufeng. 4.

— „Wiener Presse". (1900.) Z: Förderung der geistigen Interessen und des materiellen Wohles seiner Mitglieder u. die Pflege d. Geselligkeit unter ihnen. Errichtg e. Inval.-, Witw.- u. Waisenkasse. S: Wien I, Fahnengasse 1. V: . . ., Obmann; Hans Puchstein, 1. Obm.-Stellv. (Dtsch. Volksbl.); Dr. Konr. Rumpf, 2. Obm.-Stellv. (Deutsche Zeitg); Ludwig Krupsky, 1. Schriftf. (Neuigk.-Weltbl.); Red. Zöttl, 2. Schriftf. (Neuigk.-Weltbl.); Julius Wosecžék, 1. Zahlm. (Neuigk.-Weltbl.); Dr. Friedrich Funder, 2. Zahlm. (Reichspost) u. 5 weit. Ausschs.-Mitgl. M: 54. Ehrenmitgl. 1; ordentl. O: „Mitteilungen d. Deutsch-österr. Schriftstellergenossenschaft". Vereinsj. beginnt mit $^{1}/_{10}$. Satzg v. Nov. 1900. Verm. 11 000 K. — In d. letzt. Gen.-Vers. wurde grundsätzlich die Errichtung e. Pensionsfonds u. einer Krankenversicherung beschlossen. ()

— Wissensch. Klub. (1876.) Z: Schaffg e. Zentralpunkts in W. für d. Verkehr der Mitgl. sämtl. wiss. Instit. u. Gesellsch. S: Wien I, Eschenbachstr. 9. V: Präs.: Exz.

Dr. Ernest von Koerber; Vizepräs.: Dr. Franz Ritter von Le Monnier, k. k. HofR., u. Georg Frhr. von Plenker, k. k. Finanz-Landesdirektions-Vizepräs. a. D.; Gen.-Sekr.: Ernst Lohwag, Schriftst.; Gen.-Sekr.-Stellv.: Dr. Alfred Tauber, a.o. Univ.-Prof.; Kassier: Max Hlawaczek. M: 491 (auswärt. Teilnehmer 31). Jahresbericht für 04/05: der Klub hat 34 Vorträge abgehalten. Jahresrechnung: Einn. (inkl. Kassenbestand) 25 054,85 K., Ausg. 24 503,14 K. ()

Wiesbaden. Literarische Gesellschaft (Wiesbadener Blumenorden). ($^9/_5$ 05.) Z: Pflege d. geistigen Lebens, insbes. der Literatur in Prosa u. Poesie. S: Wiesbaden, Bismarckring 30. Vereinslokal: Kaisersaal, Dotzheimerstr. 15. V: HofR. Dr. C. Spielmann, 1. Vors.; GRegR. Prof. Dr. H. Fresenius, 2. Vors.; Franz Woas, 1. Schriftf.; Dr. G. Knauer, 2. Schriftf.; J. Moritz, Schatzmeister; Th. Ohlsen, Vergnügungsvorsteher. M: 180, 2 Ehrenmitglieder u. 1 korresp. Mitgl. Satzungen rev. 1906. Beitrag 8, bezw. 6 M. Jährl. 8 Vorträge, 6 liter. Familienabende u. 2 festl. Veranstaltungen. Einn.: 2068, Ausg.: 1728 M. ($^1/_{10}$ 06 bis $^1/_{10}$ 07.) Die G.-V. beschloß, dem Südwestdeutschen Verband für künstlerische Kultur beizutreten.

— Verein Wiesbadener Presse, E. V. (1905.) Z: Vertretung u. Förderung der Interessen des Journalisten- u. Schriftstellerstandes überhaupt u. der seiner Mitglieder im besonderen. Vermittlung persönlicher Bekanntschaft der hier lebenden Schriftsteller u. Journalisten u. kollegialer Verkehr. V: Chefred. A. Röder, 1. Vors.; Chefred. Dr. phil. H. Lorenz, 2. Vors.; Red. J. Geissel, 1. Schriftf.; Chefred. M. Schäfer, 2. Schriftf.; Dramaturg Dr. Fr. Braumüller, Kassenwart; Red. J. Rosenstein, 1. Beis.; Red. H. Diefenbach, 2. Beis. M: 40. ()

Zürich. Lesezirkel Hottingen, Literar. Gesellschaft in Zürich. (1882.) Z: Pflege d. Sinnes für Literatur. Institutionen: Lesezirkel, Bibliothek, Publikationen, im Winter literarische Abende in der Tonhalle und im Stadttheater, literar. Klub mit wöchentl. Sitzungen, im Sommer u. Winter je e. größere künstlerische Festlichkeit. S: Zürich, Gemeindestr. 4. V: Präs.: Dr. H. Bodmer; Vizepräs.: Prof. Dr. H. Blümner; Präs. des literar. Klubs: Dr. Hans Trog. M: 1600. Regelmäßige Jahresberichte. 1906: Einn. u. Ausg. je ca. 60 000 Fr. Vermögen 30 000 Fr. Statuten vom $^{23}/_2$ 01.

— Unterstützungskasse der Stadtzürcherischen Presse. (1899.) Z: Unterstützung in Not geratener Kollegen. V: Jean Frey, Dianastr. 5.; Sekr.: J. Schurter, Züricher Post; Kassier: Dr. Gygax, Neue Zürcher Zeitg. Verm. 1500 Fr. ()

— Verein Zürcher Presse. Verband der Journalisten und Schriftsteller von Zürich u. Umgebung. Z: Wahrung der berufl. Interessen und Förderung des kollegial. Geistes. V: Präs.: Leo Bündgens, Chef der Schweiz. Depeschenagentur; Vize-Präs.: J. Schurter, Red. der „Züricher Post"; Aktuar: Rob. Seidel, Schriftsteller; Quästor: Dr. A. Hablützel, Red. d. „Neuen Winterthurer Tagblatt", Winterthur; Beisitzer: F. Marti, Red. d. „N. Zürcher Ztg". M: ca. 70. ()

— Zürcher Preß-Verband. (1894.) Z: Wahrung d. Berufsinteressen, Hebung u. Förderung d. Standes, Pflege der Kollegialität. V: Jean Frey, Präs., Dianastr. 5; Dr. J. Enderli, Sekr.; Schröter, Kassier. M: 35. Statut v. April 1894, rev. 1903. Lokal: Hotel Post. Verm.: 1200 Fr. ()

Zwickau. Goethe-Verein zu Zwickau. (1889.) Liter.-dramat. Vereinigg für Zwickau u. Umgegend. Z: Beschäftigg mit d. deutsch. klassisch. Schrifttum unter bes. Berücksichtigung d. mod. Goetheforschung und Unterstützung aller Bestrebgn, die sich auf Gründung einer deutsch. Volksbühne beziehen. S: Zwickau i. S. V: 1. Vors.: StudR. Prof. Dr. Kellner, Friedrichstr. 9; 2. Vors.: Frl. Mathilde Eckhardt, Schriftstellerin. M: ca. 200. Sitzungen: Mittwoch abend im „Café Hentsch", außerdem jährl. vier bis fünf Vorträge über lit.-gesch. Gegenstände bzw. lit.-histor. Aufs. Satzungen bei StudR. Dr. Kellner erhältlich.

III. Die Toten des letzten Jahres.

In diesem Verzeichnis sind die im Lexikon des XXIX. Jahrgangs des Lit.-Kal. enthaltenen Schriftsteller, von deren Tode die Red. seit Drucklegung des Lexikons Kenntnis erlangte, mit Familien- u. Vornamen, Wohnort (nur zur Unterscheidung von Gleichnamigen) und (soweit möglich) Sterbedatum nebst letztem Wohnort (wenn inzwischen eine Veränderung eingetreten war) aufgeführt. Wo keine Jahreszahl angegeben ist, da ist das Jahr 1907 gemeint. Bei solchen Autoren, deren Tod der Redaktion nur durch den Postvermerk auf den zurückgekommenen Formularen bekannt wurde, ist dem † ein P hinzugefügt worden.

Aelschker, Edm., † 29/10 06.
Aufrecht, Theod., † 4/4.

Bachmann, Georg, † 29/6.
Baier, Johs., † 29/4.
Baier, Rudolf, † Anfang Mai (im 90. Lebensj.).
Barazetti, Cäsar, † 5/7.
Bartels, Eduard, † P Erfurt.
Baumgartner, Heinr., † 13/10 04.
Bechmann, August v., † 11/7.
Bekk, Adolf, † P.
Benndorf, Otto, † 2/1.
Bergmann, Ernst v., Berlin, † 25/3.
Berner, Albert Friedr., † 13/1.
Bernt, Friedrich, † 17/10 06 Weimar.
Bezold, Wilh. v., † 17/2.
Bindewald, Luise, † 19/8 05.
Bindewald, Otto, † 25/12 06.
Bisching, Anton, † P.
Blaß, Friedr. Wilh., † 5/3.
Blind, Karl, † 1/6.
Blomberg, Anna Freiin v., † 14/6.
Blumenreich, Paul, † 3/8.
Bobertag, Felix, † 12/7.
Bödiker, T., † 4/2.
Bohn, Franz, † P.
Brandrup, Marie, † P.
Bräutigam, Ludw., † 22/10 06.
Brix, Theodor, † P.
Brosch, Moritz, † 14/7.
Bunge, Rud., † 5/5.
Burghagen, Otto, † 6/7 06.
Busse, Ludwig, † 13/9 Halle a. S.
Buzzi-Cantone, Fausto, † P.

Conrady, Ludwig, † P.
Costa, Karl, † 11/10.
Coudenhove-Kalergi, Heinrich Johann Maria Graf, † P.

Dasbach, G. F., † 11/10.
David, Jak. Jul., † 20/11 06.
Deiters, Herm., † Mitte Mai.
Dettweiler, Peter, † 17/6.
Detzel, Heinr., † P.
Deutschbein, Karl, † 5/11 06.
Devidé, Thaddäus, † 18/5.
Diederich, Ernestine, † P.
Dilthey, Karl, † 5/3.
Dinges, Heinrich, † 12/10.
Dittenberger, Wilh., † 29/12 06.
Döring, E. (Frl. Emilie), † 8/3.
Dörr, Friedrich, † 29/6.
Dove, Rich. Wilh., † 18/9.
Dühr, Aug., † 28/6.

Eckler, Gebh., † 25/6.
Eisenring, Carl Jakob, † 9/3.
Enders, Ernst Ludwig, † P.
Engelmann, Gust., † P.
Ernst, Adolf v., Stuttgart, † 28/8.
Eynern, Ernst v., † 2/11 06.

Fauth, Franz, † P.
Felsing, Helene, † 29/11 06.
Fischer, Kuno, † 5/7.
Förstemann, Ernst, † 6/11 06.
Freudenthal, Jac., † 1/6.
Fuhrmann, Arwed Gg., † 23/4.
Funk, Franz Xaver v., † 24/2.
Furtwängler, Adolf, † 11/10 (war geb. in Freiburg i. B.).

Ganser, Ant., †.
Gebauer, Joh., Prag, † 25/5.
Gebele, Matthias, † P.
Goering, Th., † Anfang August.
Goerth, Albr., † P.
Grapperhaus, Laurent, † 25/8.
Greve, Adolf, † P.
Grünwald-Zerkowitz, Sidonie, † 12/6 (war geb. 1852, nicht 1859).

Hachtmann, Carl, † 24/7.
Hagen, Edm. v., † P Dalldorf.
Hagen-Müller, Hans, † P.
Hartel, Wilh. Ritter v., † 14/1.
Hasselblatt, Julius, † 5/2.
Hausen, Clemens Frhr. v., † 3/7.
Haushofer, Max, † 9/4.
Heydinger, Joh. Wend., † P.
Hilgenfeld, Adolf, † 12/1.
Hitzig, Eduard, † 21/8.
Hoffmann, Otto Adalb., † P.
Holzamer, Wilh., † 28/8.
Hurt, Jacob, † 13/1.

Jaeckh, Gustav, † Anfang Januar.
Jaennicke, Friedrich, † 1/4.
Jellinek, Arthur L., † 9/3 Mauer-Ohling.
John, Ida, † 15/7.
Jseke, Herm., † 14/1 Kalkfontein.
Junghans, Sophie, † 16/9 Hildburghausen.
Jungl, Nikol., † 18/11 05.
Jürgensen, Theod. v., † Anfang Mai.
Justi, Ferd., † 17/2.

Kaden, Woldemar, † 24/7 München.
Karo, Gottwalt, † P.
Kaulen, Frz., † 11/7.
Keferstein, Horst, † gegen Ende April.
Keller, Franz Carl, † 18/5.
Kerner, Theobald, † 11/8.
Kirchhoff, Alfred, † 8/2.
Kistler, Cyrill, † Anfang Januar.
Kleist, Hugo, † P.
Koch, Günther, † P.
Kornmüller, Utto, † 13/2.
Kossmann, Robby, † 29/9.
Köstlin, Heinr. Adolf, † 5/6.
Krafft, Guido, † 22/2.
Krawutzky, Adam, † Mitte Januar.
Krebs, Jos. Alois, † 9/7.
Kreutz, Heinr., † 13/7.
Kühl, Gustav, † P.

Leesen, Postuma Wilh. v., † 3/11 06.
Leist, Burkard Wilh., † 31/12 06.
Leixner v. Grünberg, Otto, † 12/4.
Lewinsky, Jos., Wien, † 27/2.
Lippert, Paul, † 4/11 06.
Lohmann, Peter, † 10/1.
Lohse, Louis, † Mitte März.
Lorenz, Max, Berlin-Steglitz, † Mitte Okt. Dresden.
Loersch, Hugo, † 10/5.
Lossen, Wilh., † Ende Okt. 06.
Löwenherz, Max, † 12/9 05.
Ludwig, Max, †.
Lüken, Gerhard, † P.

Magnus, Hugo, Breslau, † 15/4.
Maier, Ferd., Stuttgart, † P.
Markscheffel, Karl, † Ende August.
Marshall, Will., † 16/9.
Matthiessen, Ludw., † 15/11 06.
Maué, Herm. C., † 24/2.
Mauricean, Eugen, † P.
Mayer, Eduard Heinr., Cöln a. Rh., † Anfang August.
Meerscheidt-Hüllessem, Leonie Baronin, † Anfang Februar.
Menck, Friedr., † 21/2.
Menzi, Theodor, † Frühjahr 05.
Meyer, Joh. Gust. Gottfr., † 8/4.
Möbius, Paul Julius, † 8/1.
Mojsisovics, Edm. v., † 2/10 Mallnitz in Kärnten.
Mosen, Reinhard, † 1/9.
Mühe, Ernst, †.
Müller, Leonhard, † P.

Naue, Julius, † 14/3.
Naumann, Josefine, † P.
Neu, Ernst, † 11/3 05.
Neubauer, Carl, † 7/4.
Neubürger, Emil, † 14/4.
Neustadt, Pinkus, † P.
Nickel, Wilh., † P.
Nilles, Nicol., † 31/1.
Nohl, Clemens, † P.

Ochsenius, Carl, † 10/12 06.

Palmer, Eugen, † P.
Pappenheim, Gustav, † 18/6.
Paulus, Edu., † 16/4.
Perls, Arnold, † 5/2.
Pestalozzi, Johs., † 6/4.
Pfister, Alb. v., † 19/10.
Pick, Alb., † 6/3.
Platen, Paul, † P.
Portefée, Heinr., † 3/4 06.
Prasch, Alois, † 22/2 Prag.
Prnner, Joh. Ev. Ritter v., † P.
Pserhofer, Arthur, † 13/1 (war geb. 28/10 73).

Raich, Joh. Michael, † 28/3.
Rehbein, H., † 5/10.
Reinhardt, Heinr., † 7/12 06.
Richter, Oswald, † P.
Rintelen, Friedrich, † Mitte Mai.
Rosenbach, Ottomar, † 20/3.
Rottmanner, Odilo, † 11/9.
Rückert, Karl Theod., † 9/11.
Ruland, Carl, † 13/11.
Rümelin, Gustav, † 11/6.
Runze, Wilhelm, † 7/9.

Sambeth, Georg, † P.
Sandhage, Josefa, † 13/11 05.
Schade, Osk., † 30/12 06.
Scheuffgen, Franz Jakob, † P.
Schilling, Elisab., † 3/4.
Schinke, Carl, † P.
Schlüter, Clemens, † Ende Dez. 06.
Schmid, Rud. v., † 7/8.
Schmitthenner, Adolf, † 22/1.
Schneider, Friedr., † 21/9.
Schneider, Phil., † P.
Scholl, Karl, † Ende März.
Scholz, Friedrich, † P.
Schottelius, C., † 7/4 05.
Schreyer, Herm., † 5/7.
Schröder, Rich., Kiel, † 16/2.
Schröter, Timon, † 8/6.
Schüller, Max, † Mitte Juni.
Schweichel, Robert, † 25/4.
Seidel, Heinr., Groß-Lichterfelde, † 7/11 06.

Seyboth, Adolph, † Anfang September.
Seyferth, Em., † 11/5.
Spindler, Heinrich, † Anfang Oktober.
Stade, Bernh., † 7/12 06.
Steinbach, Emil, † gegen Ende Mai.
Stern (eigtl. Ernst), Adolf, Dresden, † 15/4.
Stern, Georg, † 3/8.
Steude, Gust., † 14/3.
Stock, Norbert, † 16/7.
Stradner, Alois, † 12/10.

Tappert, Wilh., Berlin-Südende, † 27/10.
Teichert, Adolf, † Braunsberg.
Thiele, Rich., † 14/8.
Topf, Guido, † P.
Torresani v. Lanzenfeld, Carl Baron, † 12/4 Torbole am Gardasee.
Traube, Ludwig, † 19/5.
Triesch, Friedr. Gustav, † gegen Ende Mai.

Uhland, Wilhelm Heinrich, † 30/7.
Umpfenbach, Karl, † 24/6.
Urspruch, Anton, † 11/1.

Vogel, Friedr. Adolf, Charlottenburg, † 28/8.
Vogel, Herm., † 13/8.
Vogt, Theodor, † 10/11 06.

Wagner, Alfred, † 4/6 06.
Waidacher, Franz de Paula, † 8/8.
Walchegger, Joh. Ev., † P.
Warburg, Emilie Erhardine (verw.) v., † 10/9 Ballenstedt.
Weiß, Alb., Cassel, † 14/7.
Weiß, August, Wien, † P.
Weisstein, Gotthilf, † 21/5.
Wernecke, Robert, † P.
Wetzel, Aug., † 10/10.
Wichmann von Sebog u. Glenz, Paul Victor, † P.
Willenbücher, H., † 7/2.
Wilsdorf, Osk., † P.
Wolff, Lilli, † 23/1.
Wolff, Paul, Friedersdorf, † 12/3.
Wolkenstein-Rodenegg, Arthur Graf, † 12/6.
Wolpert, Adolf, † 9/1.
Wormstall, Jos., † 12/11.
Wrede, William, † 23/11 06.
Wrubel, Friedr., † Frühjahr.

Zacher, Konrad, † 4/11.
Zilcken, Detta, † 15/3.
Zilz, Fritz, † P.
Zimmermann, Carl Wilh., † Ende Mai.
Zwiedineck-Südenhorst, Hans v., † 22/11 06.

Während des Druckes

sind der Redaktion noch folgende Todesfälle bekannt geworden:

Averdieck, Elise, † 5/11.
Bäcker, Heinr., †.
Bärmann, Carl, †.
Böckh, Richard, † 5/12.
Danger, Otto, †.
Dernburg, Heinr., † 23/11.
Fuchs, Friedrich, †.
Gersdorff, Jul., † 7/11.
Groß, David, †.
Grünhagen, Colmar, †.
Gundlach, Wilhelm, † 26/10.
Guntermann, August, †.
Harschkamp, G., †.
Hattler, Frz., † 13/10.
Hertzberg, Gustav, † 16/11.
Kösting, Karl, † 17/12.
Kreßner, Ad., † 10/11.
Mirus, Carl Adolf, † 21/11.
Piening, Theodor, † 05.
Saski, G(eorg), † 16/12.
Schmidt, Moritz, † 6/12.
Schober, Georg, † 9/12.
Tischbein, Albrecht, † 29/11.

Berichtigung.

Im vorigen Jahrgang ist der Schriftsteller Ernst Ludwig Schellenberg zu Unrecht unter den Toten aufgeführt worden. Der diesbezügl. Postvermerk hat sich erfreulicherweise als irrtümlich herausgestellt.

Zweite Abteilung.

Lexikon deutscher Schriftsteller und Schriftstellerinnen.

Das folgende Lexikon deutscher Schriftsteller und Schriftstellerinnen beruht fast ausschließlich auf Mitteilungen der Verzeichneten selbst.

Reihenfolge der Angaben: Familien- und Vornamen, Schriftstellername, Vereinsangehörigkeit, Hauptgebiet der schriftstellerischen Tätigkeit, ev. Übersetzertätigkeit, Titel und Stellung, Wohnsitz (gesperrt), Geburtsort und -tag (in Klammern), Bibliographie.

Abkürzungen und Zeichen: ein (k.) hinter dem Namen bedeutet, daß der Betreffende katholischer Schriftsteller ist und zwar in Hinsicht auf seine literar. Richtung. Ferner: ⚗: Agrikulturchemie, 🜲: Anatomie, △: Architektur, ✎: Astronomie, ⚒: Bergbau, ☘: Botanik, ⚗: Chemie, ♆: Dichtung (bes. Lyrik), ☉: Drama, 𝒻: Feuilleton, ♣: Forstwesen, ◍: Geographie, ▲: Geologie, ♛: Geschichte, ⚖: Jurisprudenz, ☉: Kunst, 𝒻: Landwirtschaft, ●: Malerei, ∧: Mathematik, 𝒻: Medizin, ⚔: Militaria, ◍: Mineralogie, ☄: Mythologie, ⚓: Nautik, 🏛: Pädagogik, ☤: Philologie, ⁂: Philosophie, ☊: Physik, ❁: Technologie, ✝: Theologie, ⚖: Volkswirtschaft, ♈: Zoologie. — **Ue:** heißt Übersetzt, die dem **Ue:** angehängten lateinischen Buchstaben zeigen die Sprache an, aus welcher der Betreffende übersetzt, u. zwar Ch(inesisch), D(änisch), E(nglisch), F(ranzösisch), G(riechisch), H(olländisch), Heb(räisch), I(talienisch), Ind(isch), L(ateinisch), M(agyarisch), N(orwegisch), P(olnisch), Per(sisch), Port(ugiesisch), R(ussisch), Rum(änisch), S(panisch), Schw(edisch), T(ürkisch), Tsch(echisch). — AGR. (Amtsgerichtsrat), a.o. außerordentlicher, ASV. (Allg. Schriftst.-Verein), AV. (Augustinus-Verein zur Pflege der kath. Presse), BJ & SV. (Berliner Journalisten- u. Schriftst.-Verein [Urheberschutz]), BP. (Verein Berliner Presse), BSK. (Berliner Schriftsteller-Klub), CC. („Concordia", Wiener Journalisten- u. Schriftsteller-Verein), CP. (dasselbe, zugleich Mitglied des Pensionsfonds der „Concordia"), D. (Dr. theol.), Dr. (Direktor), DÖSchG. (Deutsch-österreichische Schriftsteller-Genossensch.), DSch. (Deutscher Schriftstellerinnenbund), ebda (ebenda), FDS. (Freie Vereinigung deutscher Schriftstellerinnen), FP. (Verein d. Fachpresse in Berlin), -g(asse), G(eheimer, z. T. auch Gymnasial), GP. (Gymnasial-Professor), GSanR. (Geheimer Sanitäts-Rat), HonP. (Honorar-Professor), LB. (Lehrer-Schriftstellerbund), Leg (Legations-), LGR. (Landgerichtsrat), LP. (Verein „Leipziger Presse"), o. ordentlicher, Ob(er)-, OCap. Mitgl. des Kapuzinerordens, OCist. Mitgl. des Cistercienserordens, ÖF. (Österr. Fachschriftsteller-Verband), OFM. Mitgl. des Franziskanerordens, OSB. Mitgl. des Benediktinerordens, PA. (Pensionsanstalt deutscher Journalisten u. Schriftsteller), Pfr. (Pfarrer), Prof. (Professor), -R(at), R(eal), RA. (Rechtsanwalt), Red(akteur), SJ. Mitgl. der Gesellsch. Jesu, -str(aße), THSchDoz. (Privatdozent an e. Technischen Hochschule), THSchP. (Professor der Technischen Hochschule), UDoz. (Privatdozent an einer Universität), UP. (Universitäts-Professor), UV. (Unterstützungsvereinigung der Arbeiterpresse), VA. (Verein Arbeiterpresse), VB. (Deutscher Schriftsteller-Verband), VBJ. (Verein Berliner Journalisten), VDR. (Verein Deutscher Redakteure), VJ & S. (Verband Deutsch. Journalist.- u. Schriftst.-Vereine), -w. Wissenschaft, WP. (Wiener Presse).

Im bibliographischen Teil: V(erfasser von), H(erausgeber von), **Ue**(bersetzer von), Bl(uette), D. oder Dchtg.: Dichtung, Dr(ama), E(pos), Erz(ählung), G(edichte), J(dylle), Lr. (Lieder), Lsp. (Lustspiel), M(ärchen), N(ovelle), O(per), Optte (Operette), P(osse), Pl(auderei), R(oman), Sc(ene), Sch(auspiel), Schw(ank), Sgsp. (Singspiel), Sk(izze), Son(ett), Sp(iel), Tr(auerspiel), Vst. (Volksstück), Zbr. (Zauber-) usw. Die römische Ziffer hinter dem Erscheinungsjahr gibt die Zahl der Bände an, die das betr. Werk umfaßt.

Bei den **Jahreszahlen** ist 18.. bzw. für 1900 die 19.. stets weggelassen und es sind nur die letzten Ziffern aufgenommen worden. Bei den bibliograph. Angaben ist meist das Jahr des ersten Erscheinens angegeben, zugl. sind neue Aufl. möglichst berücksichtigt.

Es bedeutet ein ? vor dem Namen: daß das Formular als unbestellbar von der Post zurückgeschickt wurde; ein * am Schluß des Artikels: daß der Name neu aufgenommen wurde und die Angaben von dem Betreffenden selbst herrühren; ein (*): daß der Name neu aufgenommen wurde, aber die Angaben von dem Betreffenden selbst nicht herrühren, sondern von anderer Seite geliefert oder aus Druckwerken entnommen wurden; ein ( ): daß die Rücksendung des im vorigen Jahrgang enthaltenen Artikels nicht erfolgt ist. Artikel der letzteren Art sind auf Grund bibliographischer Hilfsmittel so weit wie möglich vervollständigt worden.

A.

Aaba Aaba, s. Roda Roda, Alex.
Aach, Prof. van der, s. Vidmar, C. J.
Aar, Alexis, s. Rumpelt, Anselm.
Abai, Ludw., s. Stein, Ludw.
Abaisse, René d', s. Norz, André.

Abegg, Friedr. (Ps. Fritz Flex), Roman, Dr. jur., ObLeutn. a. D. Straßburg, E., Goethestr. 41 I. (Emden $14|_1$ 47.) **V:** Vor Straßburg, Erinnerungen aus 1870.

Abegg, Richard, Dr. phil., a.o. UP., Abteil.-Vorsteher a. Chem. Univ.-Laborat., Hrsg. d. Zeitschr. f. Elektrochemie (seit 01). Breslau 18, Landsbergstr. 4. (Danzig $9|_1$ 69.) **V:** Berechnung volumetr. Analysen 00; Chemisches Praktikum 00, 2. A. 04; Theorie d. elektrolyt. Dissociation 03. **H:** Handb. d. anorg. Chemie 05 ff.

Abels, Herm., (k.), 𝒻, westf.-niedersächsische Volkskunde u. Mundarten, mittelalterl. u. neuere deutsche Kulturgeschichte, Chefred. d. „Westf. Volksbl." Paderborn, Liboriberg 5. (Heede $13|_{11}$ 55.)

Abendroth, E. R., ⁂, Dr. phil., Ob.-Bibliothekar, Archivar d. Kgl. Sächs. Ges. d. Wiss. Leipzig, Brandvorwerkstr. 38 II. ($9|_3$ 42.) **V:** Problem d. Materie 89.

Abendroth, William, ⋂, Dr. phil., Prof., Studienrat, Gymn.-Konrektor. Dresden, Strehlenerstr. 53. (Pirna $10|_7$ 38.) **V:** Anfangsgründe d. analyt. Geom. 82; Leitfaden d. Physik 84, 3. A. 02. ()

Abeni, Frau Elfriede, geb. v. Schullern, Erz., Nov., Priv. Pavone-Mella, Prov. Brescia. (Innsbruck $8|_8$ 62.) ()

Abert, Friedr. v., (k.), ✝, Kirchen♛, D., Erzbischof. Bamberg. (Münnerstadt $1|_5$ 52.) **V:** Papst Eugen IV. 1. Regierungsjahr 84; Einheit d. Seins in Christus nach der Lehre d. hl. Thomas v. Aquin 89; Von d. göttl. Eigenschaften u. v. d. Seligkeit, zwei dem hl. Thomas v. Aquin zugeschrieb. Abhandlgn 93; Bibliotheca Thomistica 95; Das Wesen d. Christentums nach Thomas v. Aquin 01. 2. A. 02. (*)

Abert, Hermann, Musikw., Dr. phil., UDoz. Halle a. S., Rich. Wagner-Str. 33. (Stuttgart $25|_3$ 71.) **V:** D. Lehre vom Ethos in der griech. Musik 99; Rob. Schumann 03; D. Musikanschauung des MA. 05; D. dramat. Musik unter Herzog Carl Eugen 06. **H:** Nic. Jommelli, Fetonte, O. 07. *

Abrahamsohn, Hrm., BP., Politik, Korresp. d. „Danziger Ztg.". Berlin SW, Junkerstr. 7. (Rakel $26|_8$ 50.)

Abramczyk, Roland, ♉, ☉, ☤, Wissenschaftl. Lehrer an der Realschule. Oranienburg, Bismarckstr. 8. (Treuen i. Vgtl. $27|_1$ 80.) **V:** Mein heiliger Frühling 04; Über die Quellen zu W. Scotts Roman Ivanhoe 01.

Abromeit, Joh., 𝒻, Dr. phil., UDoz., Assist. am Botan. Garten. Königsberg i. Pr., Tragheimer Kirchenstr. 30. (Paschleitschen $17|_2$ 57.) **V:** Flora v. Ost- u. Westpr. I 98, II 03 (unter Mitwirkung von Jentzsch und Vogel); Dünenflora (in Gerhardts Handbuch des deutsch. Dünenbaus) 00.

Abshoff, Fritz (Ps. gelegentlich: Vomhoff, Fritzhoff, Fritz von Meschede, Dr. Richard Sier), ASV., Buchhändler. Berlin S 59, Cottbuser Damm 92. (Meschede $29|_{10}$ 59.) **V:** Auskunftsbuch im öffentlichen Leben u. Verkehr 92; Deutschlands Ruhm u. Stolz 04; Deutschlands Geistes-Helden 04; Bildende Geister: Charakteristische Selbstbiographien, sowie gesammelte Biographien und Bilder: I Schriftsteller und Dichter 05, II Komponisten der Gegenwart u. Vergangenheit, Sänger u. Sängerinnen, Dirigenten, Musikvirtuosen 05; und Novellen. ()

Achelis, Ernst Christ., ✝, D., o. UP., Kons.R. Marburg i. H., Reuthofstr. 20. (Bremen $13|_1$ 38.) **V:** Bibl. Tatsachen u. d. relig. Bedeutung ihrer Geschichtlichkeit 69; Bedeutg. des A. T. f. uns Christen 70; Krieg im Licht d. christl. Moral 71; Bergpredigt 75; Parteiwesen u. Evangelium 78; Entstehungszeit v. Luthers geistl. Liedern 84; Aus dem Akadem. Gottesdienst in Marburg 88; Christusreden, Pred. 90/97 III; Prakt. Theol. 90/91 II, 2. A. 98 II; Zur Symbolfrage 92; Grundriß d. prakt. Theol. 93, 5. A. 03; Homiletik u. Katechetik d. Andr. Hyperius verdtscht (m. D. Eug. Sachsse) 01; Björnsons Über unsere Kraft u. d. Wesen d. Christent. 02; Der Dekalog als katechetisches Lehrstück 05.

Achelis, Hans, ✝, Kirchen♛, D., Dr. phil., a.o. UP. Halle a. S., Kronprinzenstr. 30. (Hastedt, Bremen $16|_3$ 65.) **V:** D. Symbol d. Fisches u. d. Fischdenkmäler d. röm. Katakomben 88; D. ältest. Quellen d. oriental. Kirchenrechts: I Die Canones Hippolyti 90, II Die syrische Didaskalia (mit J. Flemming) 04; Acta Nerei et Achillei 93; Hippolytus' Werke (mit N. Bonwetsch) 97; Hippolytstudien 97; Die Martyrologien, ihre Gesch. u. ihr Wert 00; Virgines subintroductae 02.

Achelis, Thomas, ⁂, Dr. phil., Prof., Dir. d. Neuen Gymn. Bremen, Parkallee 37. (Gröpelingen $17|_6$ 50.) **V:** Entwicklg. d. mod. Ethnologie 88; Entwicklg. d. Ehe 93; Vergl. Religionswiss. 93; F. Nietzsche 95; Über Mythologie u. Kultus von Hawai 95; Vergl. Rechtswiss. 96; Mod. Völkerkunde 96; H. Steinthal 98; Ethik 98; Soziologie 99; Grundzüge d. Lyrik Goethes 99; Wandlungen d. Pädagogik 01; Über d. kulturelle Be-

deutung der Ekstase 02; Grundriß der vergl. Religionswiss. 03; Was sagt Goethe? Ein Goethe-Brevier 05.

Acher, Matth., s. Birnbaum, Nathan.

Achilles, Wilhelm, ♆, Leipzig, König Johannstr. 17 II. (Leipzig $^{5}/_{11}$ 62.) **V:** Ged. 91; Neue Ged. u. poet. Erz. 95.

Achleitner, Arth., 𝒻, Prof., GHofR. München, Erhardstr. 10 III. (Straubing $^{16}/_{8}$ 58.) **V:** Zahlreiche Erzählungen aus den Alpen usw.

Achleitner, Carl, Jugendschr., Dialekt ♆, Schulleiter. Senftenbach, Innkreis, ObÖstr. (Braunau am Inn $^{30}/_{10}$ 59.) ()

Ackertucht, Erwin, ⁂, Lit.♔, Dr. phil., Stadtbibl. Stettin, Pölitzerstr. 86. (Baiersbronn $^{15}/_{12}$ 80.) **V:** Die Theorie der Lokalzeichen 04. *

Ackerl, Joh., (k.), pov. ✝, D., Prof. d. Pastoral i. Stifte St. Florian, ObÖstr. (ebda $^{27}/_{10}$ 51.) **V:** Die marianischen Tagzeiten 85; U. l. F. v. Lourdes od. Wer hat Recht? 86, 12. A. 04; Das größte Wunder der Weltgesch. 88; Wer hat euch gesandt? 90; Fehlgeschossen! 90; Katholisch od. liberal? 91; Larifari 92; Unter Engeln und Teufeln 93; Am Mutterherzen od. U. l. F. von Lourdes u. ihre Gegner, 1. u. 2. A. 98; Maria-Lourdes-Gebtb. 01; Die Wissenschaft u. die Wunder von Lourdes, 2. A. 04.

Ackerle, Frl. Helene, Nov. Berlin W, Lützowerstr. 85A. (Arensburg auf Ösel $^{12}/_{1}$ 75.) **V:** Stille Wasser 04; Prismen 06.

Ackermann, Ed., ℒ, SchulR., Schul- u. SemDir. a. D., Eisenach. (35.) **V:** Pädag. Fragen 84, 2. A. 91, 2. Reihe 86, 2. A. 98; Häusl. Erziehung 88, 2. A. 95; Formale Bildg 89, 2. A. 98. **H:** Salzmann, pädagog. Schriften I 89, 2. A. 96; II 91, 2. A. 01.

Ackermann, Rich., Anglistik, Dr. phil., k. GP. Nürnberg, Hastverstr. 32. (Lengfurt $^{7}/_{2}$ 58.) **V:** Quellen zu Shelleys poet. Werken 90; Lucanus' Pharsalia in d. Dichtungen Shelleys 95/96; Lord Byron, Biogr. 01; Kurze Gesch. d. engl. Lit. 02; Shelley-Biographie 06. **H:** Hoffman by H. Chettle 94: franz., engl., ital. Schulausg.; Shelleys Epipsychidion u. Adonais 00.

Ádácsi, s. Rodiczky v. Sipp.

Adam, Ernst (Pf. Ernst A. Dam), Roman, Nov., Kritik, Red. Essen a. d. Ruhr, Theaterplatz 8. (Gelsenkirchen $^{24}/_{4}$ 79.) **V:** Die Russalka 03; Irrende Treue 01; Wilde Liebe 01; Heidezaub. u. Mädchenliebe 05.

Adam, Georg, mod. slaw. u. rumän. Lit., Dr. med. Berlin S, Dresdenerstr. 32. (ebda $^{8}/_{2}$ 74.)

Adam, Frl. Julie, ASV., DÖSchG., Lit.♔, 𝒻, Kritik. Wien IX, Liechtensteinstr. 67. (Troppau $^{22}/_{7}$ 58.) **V:** Der Natursinn in d. deutsch. Dichtung 06 08 II. *

Adam, Ludwig, klass. Ψ, Dr. phil., GP., GObLehrer. Wiesbaden, Emserstr. 40 a. **V:** Älteste Odyssee in ihrem Verhältn. z. Red. d. Onomakritos u. d. Odyssee-Ausg. Zenodots 77; Odyssee u. d. epische Cyklus 80; Aristotel. Theorie vom Epos nach ihrer Entwickl g. Griechen u. Römern 89; Homer, der Erzieher der Griechen 97; Üb. die Unsicherheit literar. Eigentums bei Griechen u. Römern 07.

Adams, Heinr., ♔, ⁂, Verkehrswesen, Statistik, ❁, Dr. phil. Berlin W 62, Kleiststr. 11. (Göppingen $^{19}/_{5}$ 60.)

Adamus, Franz, s. Brouner, Ferd.

Adelfels, Kurt, s. Stern, Jak.

Adelmi, M., s. Steinrück, Melanie.

Adelsberg, Carl, s. Cassau, Carl.

Adelt, Leonhard, 𝒻, ☉, Nov., Krit., 𝒻-Red. d. „Neuen Hamb. Ztg". Hamburg-Uhlenhorst, Heinrich Hertz-Str. 43. (Boizenburg a. E. $^{17}/_{6}$ 81.) **V:** Werden, R. 98; Der Dritte, Dr. 99; Die Wand, Tragikom. 01; Sein Erlöser, Tr. 01.

? Adelt-Duc, Frau Mina (Pf. Aimée Duc). Kairo. (Straßburg i. E. $^{1}/_{5}$ 69.) **V:** D. Hauses Tausendkünstler 91; Macht euch frei! 93; $3^{1}/_{2}$ Monate Fabrikarbeiterin 93; Meine Herren Kollegen 94; Des Junggesellen Heim 95; D. Kokettentum d. Kurorte 97; Noli me tangere 98; Sind es Frauen? R. 01; Ich will! R. 02; Des Pastors Liebe, R. 02; Die Emmausfrage 05; Und die Steine werden reden .., R. 06; Das Vierte Geschlecht, R. 06. **H:** Berliner Modekorrespond.

Adelung, Frl. Sophie v., ASV. Stuttgart, Hasenbergsteige 12. **V:** Bilderbücher: Piepser, Maikäfer auf Reisen, Lustig u. Traurig, Cora's Bilderbuch; Bücher f. junge Mädchen: Mädchenbilder in Pastell, Kleeblatt, Nußläna; Volkserzählgn: Mammon, Monika; Modernes Andachtsbuch: Sonntagsfriede am Werktag 02; Das Gemeindeglied 07. **H:** 6 Bändchen Jugendbühne.

Adickes, Erich, ⁂, Dr. phil., o. UP. Tübingen, Neckarhalde 58. (Lesum $^{29}/_{6}$ 66.) **V:** Kants Systematik als systembildender Faktor 87; Kant-Studien 95; German Kantian Bibliography 95/96; Kant contra Haeckel 01, 2. A. 06; Vier Schriften d. H. Prof. Kappes auf ihre Herkunft untersucht 03; Anti-Kappes, eine notgedrungene Entgegnung 04; Charakter und Weltanschauung 05. **H:** Kants Kritik der reinen Vernunft mit Einleit. u. Anmerk. 89. 2. A. 08.

Adickes, Franz, ♔, ✉, Dr. med. h. c., ObBürgermstr. Frankfurt a. M. (Harsefeld b. Stade $^{19}/_{2}$ 46.) **V:** Zur Lehre v. d. Rechtsquellen 72; Zur Lehre v. d. Bedinggn 76; Studien üb. d. weit. Ent-

wicklg d. Gemeindesteuerwesens 94; D. soz. Aufgaben d. deutsch. Städte (mit Beutler) 03; Grundlinien d. Justizreform 05; Zur Verständigg üb. d. Justizreform 07. (*)

Adler, Abraham, ✉, Dr. phil., Prof. Leipzig, Jakobstr. 10. (Schwebheim $^{10}/_{6}$ 50.) **V:** Leitfaden f. d. Unterricht der Handelswissenschaft, 6. A. 05; Leitfaden der Volkswirtschaftslehre, 5. A. 05. **H:** Schiebe-Odermann, D. kaufm. Korrespondenz, 15. A. 03; Odermanns Prakt. Anleitung z. Buchführung, 8. A. 04; Schiebe-Odermann, Auswahl deutscher Handelsbriefe, 12. A. 05; Feller-Odermann, Das Ganze der kaufm. Arithmetik, 18. A. 06.

Adler, Emanuel, österr. bürg. Recht, Dr. jur. utr., UDoz. Wien VII, Kandlgasse 36. (Proßnitz, Mähren $^{29}/_{9}$ 73.) **V:** Üb. die Lage des Handw. in Österr. 98; D. Publizitätsprinzip im österr. Tabularrecht 99; Zivilrechtl. Erörterungen zum Patentregister 00; Die Beziehungen der beiden Staatsgebiete der österr.-ung. Monarchie, betr. den Schutz der Erfindungen, Marken u. Muster 06.

Adler, Felix, Musikreferent der „Bohemia". Prag, Marieng. 21 II. (Wien $^{27}/_{4}$ 76.) ( )

Adler, Friedr., △, Kunst♛, Archäol., Prof., D., Dr. Ing. h. c., WGObBauR. Berlin W, Burggrafenstr. 15. (ebda $^{15}/_{10}$ 27.) **V:** Mittelr. Backsteinbauwerke des preuß. Staates; Baugesch. Forschgn; Weltstädte in d. Baukunst; Baugesch. von Berlin; A. Schlüter; D. hl. Grabeskirche usw. Olympia (m. E. Curtius); Stoa des Attalos in Athen; Zur Kunstgeschichte; Erlöserkirche zu Jerusalem; Ausgef. Bauwerke; Mausol. von Halikarnaß; Pharos von Alexandria. ( )

Adler, Friedr., PA., ♆, ○, Kritik, ✓, **Ue:** BEFIS, Dr. jur., Sekr. d. Prager Handelsgrem. Prag 620 I. (Amschelberg $^{13}/_{2}$ 57.) **V:** Ged. 93; Neue Ged. 99; Mod. Lyrik 00; Zwei Eisen im Feuer, Lsp. (nach Calderon) 00, 2. A. 06; Don Gil, Kom. (nach Tirso de Molina) 02; Freiheit, 3 Einakter (Freiheit, Versp. D. Prophet Elias, Schauspiel. Karneval, Lsp.) 04; Vom goldenen Kragen, Son. 07. **Ue:** Iriarte, Lit. Fabeln 88; Fusinato, D. Student v. Padua 91; Breton, D. Liebenden von Teruel 91; Vrchlicky, Ged. 95.

Adler, Frd. v. d., s. Kastner, Ed. Fedor.

Adler, Gg., ✉, Dr. phil., a.o. UP. u. Dozent an der Marine-Akademie. Kiel, Düsternbrook 40. (Posen $^{28}/_{5}$ 63.) **V:** Rodbertus 83; Gesch. d. ersten sozial. Arbeiterbewegung in Deutschland 85; K. Marxsche Kritik d. bestehenden Volkswirtschaft 86; Internat. Arbeiterschutz 88; Sozialref. u. Kaufmannsst. 90; Sozialref. u. Theat. 91; Fleisch-Teuerungspolitik beim Ausgang d. Mittelters 93: Staat u. Arbeitslosigkeit 94; D. Versicherung gegen Arbeitslosigkeit im Kanton Basel-Stadt 95; Großpoln. Fleischergewerk vor 300 Jahren 95; Basels Sozialpolitik in neuester Zeit 96; Kampf wider den Zwischenhandel 96; Imperial. Sozialpolitik 97; Sozialreform im Altert. 98; Gesch. d. Sozialismus u. Kommunismus I 99; Zukunft d. soz. Frage 00; Epochen der deutsch. Handwerkerpolitik 03; Bedeutung der Illusionen für Politik u. soz. Leben 04; Franz Mehring als Historiker 04; Stirners anarchist. Sozialtheorie 07. **H:** Hauptwerke des Sozialismus und d. Sozialpolitik 04 f.

Adler, Guido, Musik♛, Dr. jur. et phil., o. UP., Red. d. „Denkm. d. Tonkunst in Österr.". Wien XIX/1, Lannerstr. 9. (Eibenschitz $^{11}/_{1}$ 55.) **V:** Studien z. Gesch. d. Harmonie 81/86 II; Das Bühnenfestspiel „Il pomo d'oro" 96/97; G. Muffat 96; J. J. Froberger 97, 99, 03; F. Biber 98; Trienter Codices 00/03; J. J. Fux 02; O. Benevoli 03; Rich. Wagner, Vorlesgn. 04. ( )

Adler, Heinr., CP., ✉, ✓, Handels-, Finanz- u. Agrarpolitik, Red. d. „Fremdenbl." u. d. „Wr. Allg. Z.". Wien I, Weihburgg. 9. (ebda $^{14}/_{10}$ 60.) **V:** Fachschriften. ( )

Adler, Frl. Helene, ♆, Privatiere. Frankfurt a. M., Scheidswaldstr. 30. (ebda $^{5}/_{12}$ 49.) **V:** Beim Kuckuck, launige zoopoetische Waldgesänge 82; Religion u. Moral 82; Über Waisenerziehung 83; Fridde uff Erde! ääne Gardinepredigt im Frankf. Dialekt 97; Vorreden u. Buchstücke, poet. Musterkarte 97.

Adler, Max (Pf. Max Relda), ✠, ✉, RA. Döbeln, Bahnhofstr. 51 II. (ebda $^{16}/_{6}$ 67. **V:** Veilchen, G. 87; Mitis 92; Aus d. Reiche des Storches 95.

Adler, Moritz (Pf. Max Alfieri), Musik- u. Theaterkritik, Dr. jur., GesangsProf., Zeitgskorrespondent. Berlin W, Lützowstraße 83. (Budapest $^{22}/_{4}$ 58.)

Adler, Mor., ♛s⁂, **Ue:** FEI. Wien III, Reisnerstr. 42. (Habern $^{3}/_{9}$ 31.) **V:** Krieg, Kongreß u. allg. Wehrpflicht 68; Offenes Sendschreiben an Theodor Billroth 92; Die Opale, idealistisches Märchen 01. ( )

Adler, Osk. (Pf. Rich. Osa), Stenogr., ✉, Bankdir. a. D. Berlin SW, Zimmerstr. 84. (Neustadt, OSchl. $^{21}/_{6}$ 38.) **V:** Lehrg. d. einzeil. allg. Kurzschr. 80; Lehrg. d. einzeil. Debattenschr. 81; Gesch. d. ersten 25 Jahre d. „Vereins Berl. Grundbes. v. 1865" 92. **H:** Flugbl. f. Stenogr. 76/77; Flug- u. Fachbl. f. Stenograph. 77/82; Dominospielspiele 94.

Adlersfeld, Eufemia v., geb. Gräfin Ballestrem, (k.), ASV., Roman, Nov., ♛. Karlsruhe i. B., Friedenstr. 15. (Ratibor $^{11}/_{8}$ 54.) **V:** Blätter im Winde,

N. 76; Verschlungene Pfade, N. 77; Erbe d. 2. Frau, N. 78; Lady Melusine, N. 78, 1. A. 99; Tropfen im Ozean, G. 78, 2. A. 98; Heideröslein, N. 80, 5. A. 03; Memoiren d. Feldmarschalls v. Natzmer 81; Raoul, Ged. 81, 2. A. 99; Was d. Blumen sagen, Anthol. 82; Charitas, Anthol. 82; Im Glanze d. Krone 82; E. Meteor, Dr. 82; Violet, R. 83, 2. A.; Skaldenklänge, Anthol. (m. Lingg) 83; A. tiefem Borne, N. 84; Augen d. Assunta; Maria Stuart 89; D. blonden Frauen v. Ulmenried 89, 3. A. 96; Sol u. a. Nov. 89; Datura Sanguinea u. a. Nov. 89; Um eine Königskrone u. a. Nov. 90; Falkner v. Falkenhof, N. 90 II, 4. A. 96; Goldene Buch, hist.-geneal. Regentenlex. 92, 2. A. 97; Zur Attaque — Lanzen gefällt, Hum. 91, 3. A. 96; Katechism. d. guten Tons u. d. feinen Sitte 92, 2. A. 95; Komtesse Käthe, Hum. 94, 30. A. 03; A. d. Rumpelkammer der Weltgeschichte 95; D. weißen Rosen v. Ravensberg, R. 97; Pommern u. Grenz u. a. Hum. 1. u. 2. A. 98; Komtesse Käthe in d. Ehe, Hum. 99, 40. A. 07; Ahnentafeln z. Gesch. europ. Dynastien 01; Windbeutel, Hum. 00; Pension Malepartus, Hum. 01, 22. A. 03; Halali u. der Fall Stackelberg 02; Kaiserin Augusta 02; Die blonde Ida, Hum. 03; Trix, R. 03, 12. A.; Der Kampf ums Glück, R. 02; Ca' Spada, R. 04; Tiere u. Menschen, Hum. 01; 2. A. von „Aus tiefem Borne" geteilt in 2 Bände: Zigeunerblut u. a., Tannhäuser u. a. 04; Major Fuchs auf Reisen, Hum. 05; Die Fürstäbtissin u. d. Spiegel der Lucrezia Borgia, N. 06; Djavahir, Luzifers Träne, Nn. 07, 3. A.; Z. Z. 100 u. a. Humoresken 07; Maria-Schnee, R. 07. **Ue:** Neue Blätter, Tagebuch d. Königin Viktoria 84; Kaiser Friedrich III. 88; Erinnerung a. d. Tuilerien 90; Ein afrikanischer Millionär 04.

Adlhoch, P. Beda Franz, (k.), ⁂, ältere Benediktiner-Geschichte, D., OSB. Stift Metten b. Deggendorf (Bayern). (Ingolstadt $^{19}/_{11}$ 54.) **V:** Praefationes ad artis scholasticae inter Occidentales fata 98. *

Adliw, O., s. Wilda, Oskar.

Adloff, Josef, (k.), D., Prof. a. Priesterseminar Straßburg. **V:** Römisch-kath. u. evang. Sittlichkeits-Kontroverse 00; Kath. Moral u. Sittlichkeit 01; Kath. Moral u. innere Überzeugung 03.

Adolf, Jul., s. Ey, Ad.

Adolf, L., s. Lasson, Ad.

Adolfi, B., s. Beucke, Adolf.

Adonibal, s. Ganske, Willy.

Adrian, O., s. Sax, Osk. Adrian v.

Affolter, Fritz, ✠, Dr. jur., a.o. UP. Heidelberg, Gabeng. 8. (Solothurn $^{10}/_{2}$ 62.) **V:** Das römische Institutionen-System 97; Geschichte des intertemporalen Privatrechts 01; System des deutschen bürg. Übergangsrechts 03; System des badisch. Verwaltungsrechts 04. ()

Agahd, Konrad, Kinderschutz, Sozialpädagogik, soziales Feuilleton, Lehrer. Berlin-Rixdorf, Saalestraße 8. (Neumark i. Pommern $^{1}/_{3}$ 67.) **V:** Die Erwerbstätigkeit schulpflicht. Kinder 97; Praktische Anweisung zur Durchführung des preuß. Fürsorgeerziehungsgesetzes 01; Kinderarbeit 02; Gesetz, betr. Kinderarbeit in gewerbl. Betrieben 03, 3. A. 05; Kinderarbeit u. Kinderschutz 04; Gewerbl. Kinderarbeit in Erziehungsanstalten — eine Reform im Sinne des Reichsgesetzes betr. Kinderarbeit in gewerbl. Betrieben? 05; Jugendwohl u. Jugendrecht 07.

Agi, Georg, s. Baumgärtner, Gg. Aug.

Ahasver, s. Pauer, Ignaz.

Ahlborn, Frau Luise, geb. Jäger (Pj. L. Haidheim), Roman, Nov. Hannover, Marienstr. 13 I. (Melle $^{14}/_{5}$ 34.) **V:** Im Geist u. in d. Wahrheit 75; Elis. v. Brandenburg, R. 78; Schlimme Jahre, R. 80; Familie Braunau, R. 83; Ph. v. Artevelde, R. 84; Im tiefen Forst, R. 85; Schloß Favorite 87, 2. A. 99; Sich selbst d. Nächste 88; Prinz Dino Adorno 89; Fechtbruder 90; Anonym 90; Ippolito da Medici 92; Unordnen 94; Pflicht u. Wunsch 95; Hilf dir selbst, R. 96; Joh. Duwe, R. 97; Unversöhnlich, R. 98; Zwei Herzoginnen, R. 02.

Ahle, Joh. Nepomuk, (k.), D., Domkapitular. Augsburg. (Langenmosen $^{16}/_{5}$ 45.) **V:** Geistl. Christbaum, Festspiele 74/99; Editio Medicaea 95; Kirchenmus. Kompositionen, op. 1—12.

Ahlefeld, Rudolf v., 𝒻, Jugendschr., ⚔, Red. u. Hrsg. d. „Deutsch-amerik. Kriegerztg.". Cleveland, Ohio, 155 Seelye Avenue. (Bergen a. R. $^{22}/_{5}$ 62.) ()

Ahlfeld, Friedr., Gynäkologie, Dr. med. o. UP. a. D., GMedR. Marburg i. H., Pilgrimstein 3. ($^{16}/_{10}$ 43.) **V:** Entstehung d. Stirn- u. Gesichtslagen 73; Ernährung d. Säuglings an der Mutterbrust 78; Die Mißbildungen des Menschen, 2 Bde., mit 48 Tafeln in Groß-Folio, I 80, II 82; Berichte und Arbeiten aus der geburtshilflich-gynäkolog. Klinik zu Gießen, I (1881—82) 83, II (zu Marburg 1883—84) 85, III (zu Marburg 1885—86) 87; Abwartende Methode od. Credéscher Handgriff? 88; Lehrbuch der Geburtshilfe 94, 3. A. 03; Nascimurus 06.

Ahlgreen, s. Scheleuz, Herm.

Ahlwardt, Herm., Judenfrage, Rektor a. D. Berlin, Möckernstr. 64. (Crien b. Anklam $^{21}/_{12}$ 46.) **V:** Verzweiflungskampf der arischen Völker mit dem Judentum 90; Der Eid eines Juden 92; Otterngezücht 92; Judenflinten, I 93, II 93; Bundschuh 94. ()

Ahlwardt, Wilh., Orientalia, Dr. phil.,

o. UP., GRegR. Greifswald. (ebda 4/7 28.) V: Über Poesie u. Poetik d. Araber 56; Chalef elahmar 59; Elfakhri 60; Abu nowas 61; Diwane d. 6 altarab. Dichter 70; Verzeichn. arab. Handschriften zu Berlin 71; Bemerkungen üb. d. Echtheit d. alten arab. Gedichte 72; Anonyme Chronik 83; Landbergsche Sammlung 85; Glasersche Sammlung 87; Katalog d. arab. Handschr. d. Kgl. Bibl. zu Berlin 87/99 X; Samml. alter arab. Dichter I 02, II 03, III 03; Rubas Diwan, metrisch übersetzt 04. ()

Ahn, Friedr., klass. Ψ, Dr. phil., k. k. U.-Bibl. Amanuensis u. ObLtn. i. R. Graz, Schumanng. 16. (Cilli 5/5 61.) V: Bibliogr. Seltenh. d. Truberlit. 94; D. sloven. Erstlingsdrucke d. Stadt Laibach (1575/80) 96; D. period. Presse d. Steiermark 1848/98 00 f.; desgl. 1899/03 04; Ein Verzeichnis der durch den zehnten Pfennig in Unterkrain eingegangenen Strafgelder (1614 bis 1618) 05; Les imprimés hongrois de Jean Mannel (dit Manlius) (1582—1604) 05; Joh. Manuels deutsche Druckwerke (1575—1593) 06. ()

Ahner, Alfred (Pf. gelegentl. A. Rhena), PA., ♂, ☉, Ästhetik, Red. Berlin-Friedenau, Begasstr. 7. (Genthin 10/5 61.) V: König Kreon, Tr. 90; Auf neuen Bahnen, zur Charakteristik der modernen Malerei 01.

Ahrem, Herm. v., s. Ohrem-Bonn, Herm. Jos.

Ahrens, Frau Anna (Pf. Anna Pilot), VV., Roman, Nov., ♆. Warnemünde, Moltkestr. 6. (Schwerin i. M.) V: Warnemünder Geschichten 99 u. 07. ()

Ahrens, W., Dr. Magdeburg, Königgrätzerstr. 7. V: Mathematische Unterhaltungen u. Spiele 01 II; Scherz u. Ernst in der Mathematik 04; C. G. J. Jacobi als Politiker 07; Mathem. Spiele 07. H: Briefwechsel zw. C. G. J. Jacobi u. M. H. Jacobi 07.

Aichinger, Georg, (k.), ♔, Priester. Straubing, NBayern, Kloster Azlburg. (Kogl 20/4 35.) V: Kloster Metten 59; Bischof Sailers Leben 65.

Aichinger, Ludw., ♆, ☉, ♂. Linz a. D., Hafnerstr. 11. (ebda 31/7 82.) V: Heimat 03; Die Moderne 05. ()

Aigner, P. Damasus, (k.), OFM., Naturwiss., Dr. phil., Lektor rer. nat. für die Ordenskleriker. Bad Tölz, Franziskanerkloster. (Vilsbiburg 11/7 64.) V: Die Ossa parietalia des Menschen 00.

Akra, s. Kratz, Adolph.

Akunian, Frau Ilse, geb. Levin (Pf. Ilse Frapan-Akunian), Nov., ♆, **Ue:** EFR. Genf-Onex, Campagne Schaffner. (Hamburg 3/2 52.) V: Hamburger Nov. 87, 2. A. 89/90; Vischer-Erinnerungen, 1. u. 2. A. 89; Bescheid. Liebesgeschichten 88; Zwischen Elbe u. Alster 90, 2. A. 94: Enge Welt 90; Ged. 91; Bittersüß 91; Bek. Gesichter 93; Zu Wasser u. zu Lande 94; Querköpfe 95, 2. A. 04; Flügel auf! 95; Vom ewig Neuen 96; In d. Stille 97; D. Betrogenen, R. 98; Wir Frauen haben kein Vaterland 99; Hamburg. Bilder f. Hamb. Kinder 99, 2. A. 05; Was der Alltag dichtet 99; Wehrlose 00; Schreie 01; Phitje Ohrtens Glück, Kom. 02; Arbeit, R., 1. u. 2. A. 03; Jugendzeit, ausgew. Erz. 04; Die Retter der Moral, Dr. 05; Auf der Sonnenseite, Nn. 06. ()

Albano, Benedetto, ♂, Kritik, Ψ, Dr. phil., Korresp. v. „Il Mattino" (Neapel), Lektor d. Univ. Göttingen, Hainholzweg 46. (Neapel 24/1 76.) ()

? Albensberg, Gustav (Pf. A. Berg), Krit., Roman, Nov. Berlin W. (Marburg 16/8 66.) V: Auf der Reise 02; Ein Vermächtnis 03; Irrende Liebe 03; Verbundene Augen 04; Der Komödiant 04; Verfehltes Leben 04; Moderne Backfische 04; Auf glatter Bahn 05; Die Augen der Liebe 05; Komiker u. Soubrette 05; Zwischen zwei Herzen 05; Ohne Liebe 06; Worte des Herzens 06; Genie u. Irrsinn 06; Intermezzo 06.

Albers, Joh. Heinr. (Pf. Albert v. d. Miele), ♂, ♔, Sagen, Dr. phil., Prof. Metz, Georgenstr. 8. (Meldorf, Holstein 3/10 40.) V: Poet. Hausschatz, G. 69; Erziehg. Heinr. III. 70; The tragical History of Dr. Faust; Lehre v. Teufel 78; Christl. Feste 78; Lebensbilder a. d. deutsch. Götter- u. Heldensage 79, 6. A. 05; König Dagoberts-sage im Elsaß, 2. A.; Festpostille u. Festchronik 90, 2. A. 07; Metz u. Umgebung 91; Die Belagerung v. Metz 1870 96; Schlachtfelder um Metz 00, 6. A. 07; Gesch. d. Stadt Metz 02.

Albers, Paul, VB., JustR. Breslau. V: Klänge u. Reime aus unpoet. Zeit, 2. A.; Herr Gerwin, E.; Singvogel, sing, G.; Nov.; Frau Fama, Festsp.; Jumma u. Einhard, E.: Hereditär belastet, Tr.; Am Wartburghof, vaterl. R.; Neue Ged.; Vier dram. Gedanken; Cäsarentod, dram. Sk.; Junge Lieder e. Fünfzigers, G.; Herz u. Ehre, Vst.; Oberschl. Nov.; Bathsebas Sünde, Tr.; Das oberschl. Volkslied; Moral von heut, Dr.; Der Vesuv verrät's, Burleske; Herr Paragraf, Dr.; Hoch hinaus, R.; Unter Kiefern u. Schloten, Nn.

Albert, Adam, VB., ASV., Nov., Rom. München, Zentnerstr. 3/I. (Burggrumbach 13/8 62.) V: Wettertannen, Berglandsgestalten 99, 2. A. 06; Alm-disteln, Nn. 01, 2. A. 06; Der Zollkommissär, R. v. d. Grenze 02, 2. Aufl. 06; Die Dorfrebellen, R. 04, 2. A. 06; Fichtel u. Söhne, HochlandsR. 07.

Albert, Annie, s. Kistner, A.

Albert, Frau Emily (Pf. Hans Berthal), DSch., Rom., Nov., Skizzen, ✎, ♆, Kritik, Jugendschriften. Hamburg, Schlüterstr. 77 III. (San Francisco $^{2}{}_{9}$ 66.) V: Aus Bubis Leben 05; Schwesterseelen 06; Ein kleiner Mann 06; Bubi der Große 07.

Albert, Ernst, ✪, Hofschausp., Dir. d. Kurtheaters. Bad Kösen. (Cöthen $^{25}{}_{5}$ 59.) V: Pfarrer v. Leuthen, Dr. 86; Derfflinger in Stettin, Dr.; Unschuldig verurt., Dr.; Verjährt, Dr.; Krüppel v. Bremen, E. 90, 7. A. 03; D. Schweißtuch Christi 99; Pastors zweite Frau, Lsp. 00; Bibel u. Schwert, Lsp. 01; E. Liebesopfer, Lsp. 02; Im Namen des Königs, Schw. 02; Aus großer Zeit, E., 2. A. 03; Bühnenbearbeitung der Benedixstücke: Vetter, Störenfried, Rel. Studenten, Zärtl. Verwandten, Aschenbrödel, Gefängnis, Dr. Wespe 04.

Albert, Georg A., s. Dresler, Arthur.

Albert, Peter P., ♔, Dr. phil., Prof., Archiv-R., Mitgl. d. Bad. Histor. Kommiss., Hrsg. d. „Freiburger Münsterblätter", Archivar d. Stadt Freiburg i. B, Erbprinzenstr. 3. (Steinbach $^{29}{}_{1}$ 62.) V: Matthias Döring, ein deutsch. Minorit d. 15. Jahrh. (89) 92; Gesch. d. Stadt Radolfzell 96; Steinbach b. Mudau, Gesch. e. fränk. Dorfs 99; Baden zwischen Neckar u. Main 1803—1806 01; Geschichtschreib. der Stadt Freibnrg 02; Schloß Burgheim am Rhein 04; Die Schiller von Herdern 05.

Albert, Rich., prakt. ✝, Lic., Dr. phil., Superintendent. Grimma. (Dresden $^{19}{}_{11}$ 47.) V: Gesch. d. Predigt in Deutschland bis Luther: I bis auf Karl d. Gr. 92, II Seit wann gibt es eine Predigt in deutsch. Sprache? 93, III D. Blütezeit der deutsch. Predigt im Mittelalter 96.

Alberti, Conrad, Erzählung, Oberstleutn. a. D. Berlin W 15, Ludwigskirchstr. 8. (Kl. Hauswalde $^{20}{}_{6}$ 45.) V: Lang ist's her 02; Erlebtes u. Erlauschtes 03. *

Alberti, Konrad, s. Sittenfeld, K.

Albing, Ansgar, s. Mathies, Paul de.

Albon u. St. André, Eugen Baron d' (Pf. Rich. v. Traunstein), ✎, ♔, Lit. ♔, Red. d. „N.W.T." Wien I, Fleischmarkt 5. (Roman $^{6}{}_{5}$ 59.) V: D. Panigl Franzosen, Hum. 83; Kronprinz Rudolf 88: Uns. Kaiserin 88; So ist unser Kaiser 89; Im Zeichen der Myrte 90; Die Affaire Marschall 05. ( )

Alboth, Joh., ♆, ObLehr. Altróhlau bei Karlsbad, Böhmen. (Joachimsthal $^{23}{}_{11}$ 61.) V: Singen und Ringen, G. 96; Aus d. Stille, G. 02. ( )

Albrecht, Gustav, ♔, ⚉, ✎, Dr. phil., Bibliothekar, Hrsg. der „Sammlung Straube". Charlottenburg, Rönnestr. 18. (Berlin $^{26}{}_{7}$ 65.) V: Totengebräuche in den altfranz. Dichtg. 92; Döberitz i. Osthavellande 94; Schloß u. Städtchen Plane 95; Soldatenbrief, Schw. 95; Das Gespenst als Heiratsvermittler, Schw. 95; D. Keilfuchs, Schw. 96; Wilhelm d. Gr., Festsp. 97; D. Denkmäler in d. Siegesallee u. ihre Bedeutung für die vaterl. Gesch. I 98, II 00; Gesch. Entwicklung Berlins 99; Die Spree v. d. Quelle bis zur Mündung 01; Aus märk. Heidenzeit 03: Märk. Wanderbuch 04, 2. A. 06; D. Grunewald 06; Oberspree und Dahme 06; Kalkberge—Rüdersdorf 06; Erkner 06; Oranienburg 06.

Albrecht, Hanns, s. Eitner, Bertha.

Albrecht, Hans, PA., VDR., Nov., ♆, Kritik, Red. Cassel-Wehlheiden, Wilhelmshöher Allee 182. (Cassel $^{18}{}_{8}$ 73.) V: D. Kamerad, militär. Jahrb. 93.

Albrecht, Heinrich, ✎, ✵, Hygiene, Staatsw., Dr. phil., Prof., Red. d. „Techn. Gemeindeblatt", d. „Zeitschr. d. Zentralstelle f. Arbeiterwohlfahrtseinrichtungen", d. „Zeitschr. f. Wohnungswesen". Groß-Lichterfelde, Schillerstr. 11. (Rastede, Oldenb. $^{16}{}_{3}$ 56.) V: Gewerbehygiene und Arbeiterwohlfahrtsbestrbg. 90; Wohnungsnot in den Großstädten 91; Musterstätten pers. Fürsorge v. Arbeitgebern für d. Geschäftsangehörigen (mit Post) 92 II; Handbuch d. prakt. Gewerbehygiene 96; Arbeiterwohnhaus 96; 5 Jahre prakt. soz. Tätigkeit 98; Handb. d. soz. Wohlfahrtspflege in Deutschland 02. H: Bericht üb. d. dtsche Hygieneausst. II 85, III 86. ( )

Albrecht, Herm. A. (Pf. Ant. Hermann), VB., Nov., ✎, Pfr. a. D. Dinglingen, Baden. (Freiburg, Bad. $^{5}{}_{5}$ 35.) V: Bruder Ludwig 72; Schwedenjunker 73; König Eoban 75; Maje us em Oberland, Ged. 77; Präzeptoriatsvikari, N. 81; D. Markgrafen Leibmedikus 82; Häfnetjungfer 83. H: Hebels alemann. Gedichte. ( )

Albrecht, Frau Hermine, geb. Rau, ♆, Nov. Nürnberg, Adlerstr. 12 I. (ebda $^{16}{}_{10}$ 74.) V: Frühlingssturm, N. 99.

Albrecht, Karl, Hebräisch, Dr. phil., Prof. Osternburg in Oldenburg, Bremerstr. 2. (Bergen a. Rügen $^{21}{}_{2}$ 59.) V: Charizis Leben, Studien u. Reisen 90; Joh. Georg Pfranger 94; P. de Lagarde 01; Rügen 87, 19. A. 08; Studien zu den Dichtungen Abrahams ben Ezra 04; Die spanisch-jüdische Dichterschule (mit Dr. Brody) 05, engl. Ausg. 06 u. m. a.

Albrecht, Karl, ♆, Lehr. Wien IV, Viktorgasse 8 (Frain i. M. $^{31}{}_{12}$ 45.)

Albrecht, Kurt v., s. Kirchner, Kurt.

Albrecht, Frau Maria (Pf. Maria Hellmuth), Roman, Nov., Humoreske. Görlitz, Sattigstr. 14. (Eggebrechtsmühle, Kr. Schlochau $^{14}{}_{2}$ 50.) V: Arme

Mädchen, R. 05; Ihre beste Idee, Fahnenflüchtig, Nn. 07. *

Albu, Moritz, VBJ., Mod', Chef-R. der „Modistin". Berlin, Lützowstr. 85a. (Frankfurt a. O. $^{17}/_{12}$ 64.) ()

Albus, Serenus, s. Schwartz, Ernst.

Aldermann, Raimund, s. Bendix, Ludw.

Alexander, Erwin, s. Alexander-Katz, Erwin.

Alexander, Paul, s. Kleimann, Paul.

Alexander, Paul, s. Wolff, Paul Alex.

Alexander-Katz, Erwin (Pf. Erwin Alexander), ♀, /. Berlin W, Augsburgerstr. 32. (Breslau $^{28}/_{12}$ 83). ()

Alexander-Katz, Paul, VB., ✠, Dr. jur., JustR., RA. b. LG. I u. ThSchDoz. Berlin W, Leipzigerstr. 39 II. (Ols $^{17}/_{9}$ 54.) **V:** Schriftsätze und Anwaltszwang 83; Entwurf d. BGB. 88; Die geistige Arbeit d. deutsch. Architekten u. Ingenieure u. ihr Rechtsschutz 96; Gesetz üb. die priv. Versicherungsunternehmungen 01; Die Rechtsverhältnisse der höh. techn. Angestellten u. bes. Berücksichtigung ihrer Erfindungen 06.

Alexis, Dr. Guido, s. Helfert, Joh. Alex. Frhr. v.

Alfieri, Max, s. Adler, Moritz.

Alföldi, s. Rodiczky v. Sipp.

Alfred, T., s. Bibra-Speßhardt.

Alfredo, s. Kerkow.

Algardi, Friedrich (Pf. Gustav Wacht), ♂, Mannheim. (Godesberg $^{16}/_{3}$ 41.) **V:** Herm. d. Cherusker, Tr. 74; Der Ehrenmann, Dr. 75; Reisemasken, Lsp.; Dolkuroff, Sch.; Empfindliche, Schw. 81; Bismarckfestsp. 95; Großh. Friedrich-Festsp. 95.

Algenstaedt, Frl. Luise, Roman. Rostock, Langestr. 61. (Wattmannshagen $^{8}/_{5}$ 61.) **V:** Frei zum Dienst, e. Diakonissengesch. 03, 8. A. 05; Quellsucher, R. 03: Kraut u. Unkraut vom Heimatboden 04; Was die Erde gab, R. 04; Allzeit Fremde, R. 05; Skizzen aus dem Schwesternleben 06; Unsere Art, Nn. 07.

Algermissen, Joh. Ldw., (k.), Kartograph., ✠, ✠, ⊞, /, ♛, ♘, Verl.-Buchh. Cöln-Riehl, Stammheimerstr. 57. (Hildesheim $^{29}/_{12}$ 47.) **H:** resp. **V:** Kartenwerke aller Art, 4 Diözes.-Kart. 87/88; Cölner Führer 88, 11. A. 03; Übersichtskarte d. 31 Versichergsanst. der Invaliditäts- u. Altersversicherg. 91; Rechts- und Staatshandbuch für Cölner Bürger 93 u. Nachtr. 96; Pläne bzw. Karten von Cöln u. Umgebung 77, 10. A. 02; 70 verschied. Atlanten (je 1 für die Reg.-Bezirke bzw. Prov. od. Staaten) u. Text 77, 18. A. 02; Große Schulwandkarten 78/82, 14. A. 02; Eifel-, Hundsrück- u. Hochwaldkarte 05; Karte der Windthorstbunde 05; Taunus- u. Westerwaldkarte 06.

Ali Nouri Bey, Politik u. türk. Kultur, ehemal. türk. Generalkonsul. Berlin-Friedenau, Handjerystr. 62. (Malmö $^{11}/_{11}$ 61.) **V:** Nasreddin Khodjas Schwänke u. Streiche 04; Abdul Hamid in Karikatur 04; Unter d. Scepter des Sultans 05. ()

Alice, Tante, s. Boettcher, M. v.

Aliquis, J., s. Lazarus, Jul.

Allan, George, s. Kremnitz, Mite.

Allenberg, v., s. Fuchs, Hanns.

Allesch, Frau Elly, geb. Reuß (Pf. E. Relly), Roman, Nov. Goslar a. H., Rammelsbergerstr. 6a. (Bernburg $^{1}/_{7}$ 53.) **V:** Erreichte Ziele, R. 86 II; Lang ist's her, R. 02.

Allfeld, Philipp, ✠, Dr. jur., o. UP. Erlangen, Bismarckstr. 14 I. (München $^{2}/_{11}$ 52.) **V:** D. Entwicklung d. Begriffs Mord bis zur Carolina 77; Kommentar zu den Gesetzen betr. d. lit. u. künstlerische Urheberrecht 93; Der bedingte Straferlaß 01; Kommentar zu d. Gesetzen v. 19. Juni 01 betr. das Urheberrecht u. üb. das Verlagsrecht 02; D. Bedeutung des Rechtsirrtums im Strafrecht 04; Kommentar zu den Gesetzen üb. das gewerbl. Urheberrecht 01; Lehrbuch des Strafrechts (Neubearbeitung v. H. Meyers Lehrb.) 07; Kommentar zum Gesetze betr. das Urheberrecht an Werken der bild. Künste u. der Photographie 08.

Allihn, Hans, ✝, Superintend. u. Pfr. Leubingen, Prov. Sachs. (Halle a. S. $^{22}/_{12}$ 42.) **V:** Äußerlichkeiten im Gottesdienst u. bei den Amtshandlungen der evang. Geistlichen 94; Der mündl. Vortrag u. die Geberdensprache des evang. Predigers 98; Die Anfangsgründe der häusl. Krankenpflege 04; Gebetsdienst am Krankenbett, Morgen- u. Abendgebete, Kranken vorzulesen v. treuer Pflegerin 06; Rationelle Krankenkost mit Zuhilfenahme des Weckschen Apparats u. der Kochkiste 07.

Allihn, Max (Pf. Fritz Anders), Pfr. Athenstedt b. Heudeber. (Halle $^{31}/_{8}$ 41.) **V:** Dürerstudien 71; Der junge Tausendkünstler 76; D. junge Generalstab i. Harz 77; Theorie u. Praxis d. Orgelbaus 88; D. Hausinstrumente Klavier u. Harmonium 91; Skizzen a. d. deutsch. Volksleben 92/03 III; Wegw. durch die Harmonium-Lit. 94; Grundlinien d. Amateur-Photogr. 96; Die Photographie 98; Doktor Duttmüller u. s. Freund 02; Herrenmenschen 05; Die Pflege des musikal. Teils des Gottesdienstes 05; D. Duett in As u. a. 07.

Allmendinger, Karl (Pf. Felix Nabor), VJ & S., Rom., Nov., /, Theaterkrit., Musik. Stuttgart, Werastr. 89. (Mühlhausen $^{13}/_{10}$ 63.) **V:** Mysterium crucis 02; Kreuzzug der Kinder 03; Vogt v. Lorch 04; Mit Feuer u. Schwert, R. 04; Auferstehung, R. 04; Meeresbraut, Erz. 05; Heimaterde 06; St. Michael 06; Frauen-

haß, Erz. 07; Helfensteiner, Erz. 07.

Allram, Jos., CP., Reise, Jagd, ⁄, Hum., Red., Volksch.-Lehrer. Wien IV, Preßg. 1. (Schrems, NÖ. $^{22}/_{2}$ 60.) V: Aus der Heimat Hamerlings 90; Philanthropin, Ernst u. Hum. a. d. Schul- u. Lehrerleben 91; Professor Gokulorum, Schw. (mit Ph. Waldbach) 97; Waldviertler Gesch. u. a. 00; Führer a. d. Waldviertelbahn 02; D. tausendste Patient, Lsp. 03.

Almsloh, E., s. Schulz, Heinrich.

Alp, s. Plehn, Anna L.

Alpha, s. Augenetter, August.

Alpha, s. Roncourt, Alb. Gust.

Alraines, K. F. de, s. Keil, Aud. Jos.

al Raschid Bey, Frau Helene, geb. Böhlau (Helene Böhlau), Roman, Nov. München, Seestr. 3c. (Weimar $^{22}/_{11}$ 59.) V: Im Banne d. Todes; Salin Kaliske, 2. A. 02; Malee, N.; D. schöne Valentin, 2. A. 02; D. alten Leutchen, N.; Herzenswahn, R.; Reines Herzens schuldig, R.; Ratsmädelgeschichten, 88, 9. A. 04; Im Trosse d. Kunst; D. Herr läßt die Sonne scheinen üb. Gerechte u. Ungerechte, R.; Es hat nicht sein sollen; Im frischen Wasser, R. 91 II; D. Rangierbahnhof, R. 95, 8. A. 06; D. Recht d. Mutter, N. 97, 5. A. 03; Neue Ratsmädel- u. Altweimarische Geschichten, R. 97; Das alte Rödchen b. Weimar, D. ehrbußliche Weibchen. Nn. 97; Die verspielten Leute, Des Zuckerbäckerlehrlings Johannisnacht, Nn. 97; E. kuriose Geschichte; Kußwirkungen; Wie d. Enkelin d. Ratsmädl ein Blaustrumpf wird; Das dritte Ratsmädl; D. Ratsmädl gehen ein. Gespenst z. Leibe; Schlimme Flitterwochen; D. Brüller Lager, R., 2. A. 98; Das Halbtier, R. 99, 4. A. 02; Philister über dir, Sch. 00; Sommerbuch, neue Altweimar. Gesch. 02; Die Kristallkugel, Altweimar. Gesch., 1.—3. A. 03. ()

Als, M. von der, s. Berger, Michel Georg.

Alsen, Friedrich Albert. Charlottenburg 5. V: Dumpfe Gesänge 03. ()

Also, s. Sebersky, Alice.

Alt, Carl, Lit. ☆, Dr. phil., ThSchDoz. Darmstadt, Inselstr. 32. (Riga $^{30}/_{10}$ 73.) V: Stud. z. Entstehungsgesch. v. Goethes Dichtung u. Wahrheit 98; Schiller u. d. Brüder Schlegel 01; Schiller, Rede 05. H: Goethes Briefe (Weim. Ausg. Bd. 24—26) 01/02.

Alt, Jakob, ♁, Hauptlehrer. Alsfeld. (Lich $^{7}/_{12}$ 73.) V: Ludwig X., Sch. 07. *

Alt, Theodor, Ästhetik, ♁, Dr. jur., RA. Mannheim, B 2, 7. (ebda $^{31}/_{3}$ 58.) V: Grenzen der Kunst u. Buntfarbigkeit d. Antike 86; System der Künste mit Rücksicht auf d. Frage d. Vereinigung verschied. Künste u. d. Baustils d. Zukunft 88; Vom charakteristisch Schönen 93; Völkerdämmerung, 2 Dr. 96; Zeus, Gedanken üb. Kunst und Dasein, von einem Deutschen 04; Entstehungsgesch. des Ottheinrichsbaues zu Heidelberg im Zusammenhang mit der Entwicklungsgesch. der deutsch. Renaissance 05. ()

Altburg, J., s. Altschul, Ignaz.

Alten, Frl. Hedwig v., Frauenbewegung, Nov., Aufsatz. München, Areisstr. 61. (Harzburg $^{24}/_{8}$ 47.) V: Geschichten aus dem vollen Leben 86; Neue Gesch. aus d. vollen Leben 88; Der Mörder 89; Roma, G. 01.

Altena, Karl Ernst, s. Rzesacz, Ernst.

Altenberg, Arthur, ♁, ⊞, Oberbürgermeister, M. d. Preuß. Herrenh. Memel, Neuer Markt 1. (Königsberg $^{15}/_{8}$ 62.) V: Deutsche Auswanderungsgesetzgebung 85.

Altenberg, Peter, Nov., Priv. Wien I, Herreng., Café Central. (ebda $^{9}/_{3}$ 59.) V: Wie ich es sehe 96, 4. A. 03; Was der Tag mir zuträgt 00, 3. A. 06; Prödrömös 05.

Altenberg-Steindorf, Ernst v., s. Neumann, Ernst.

Altenburg, Oskar, ♁, Auslegung altklass. Lektüre, Dr. phil., GDir. Glogau, Schles. (Schleusingen $^{6}/_{8}$ 43.) V: Kunst des psychol. Beobachtens 98; Arbeit im Dienste der Gemeinschaft 01; Euripides' Medea u. Hippolyt 02/03; Tacitus' Germania und Agricola zum Gebr. f. Schulen 03/04; Lat. Übungsbuch f. Prima 06; Anhang für Schlesien zum Deutschen Lesebuch von R. Lehmann 03. ()

Altendorf, Karl, Prof., Oberlehr. Offenbach a. M., Buchrainweg 27. (Bubenheim $^{2}/_{4}$ 62.) H: Friedr. Lennig, Etwas zum Lachen 94. V: Ästhet. Kommentar z. Odyssee 04; Faust u. Luther, Zwiegespräch 04. *

Althaber, Frl. Wilhelmine, (k.), DSch., Erz., Abhandl., ♆, Lehrerin a. D. Bonn a. Rh., Maarg. 16. (Greifswald $^{12}/_{6}$ 41.) V: Vom Irrwege zur Wahrheit 93, 95: Folgen ärztl. Sprechstunden, Lsp. 99; Klub der Harmlosen, P. 00; Orig. Festged. für Klöster u. Pensionate 01; Poesie u. Prosa aus alter u. neuer Zeit 07.

Althagel, B., s. Pressentin, B. v.

Altherr, Alfred, Pfr. Basel, Leonhardtgraben 63. ($^{14}/_{3}$ 43.) V: Theodore Parker, s. Leben u. s. Werke 94; Beckerfridli 99; Amerikafahrt in 20 Briefen 05. ()

Althof, Paul, s. Gurschner, Alice.

Altkirch, Ernst (Pseud.), PA., ASV., Novell., Rom., ♁, Lebensgeschichte Spinozas, Kritik, Bergsport. Dresden-Räcknitz, Moreaustr. 19. (Altkirch i. Els. $^{9}/_{3}$ 73.) V: D. altertüml. Gasthaus; Ich, der Träumer; Hornung, R.; Das Buch der Keuschheit.

Altmann, Frl. Ida, Nov., Märchen, Lehrerin. Berlin-Wilmersdorf, Pfalzburgerstr. 53. (Obscherninken $^{30}/_{6}$ 62.) V: Hühnerweisheit, -Lust u. Leid 96.

Altmann, Wilh., Hum., Dr. med., Chef-Red. der „Pschütt!-Carrikaturen" u. Redakteur von „Oesterreichs Illustr. Ztg." Baden b. Wien, Autonsg. 20. (Lemberg $^{23}/_{3}$ 64.) V: Allerlei u. noch Etwas! 94; Bunter Kram 96; Venus emancipata 96; Fin de Siècle 97; Verliebte Geschicht. 00; Das Märchen v. Weibe 00. ()

Altmann, Wilh., BP., ♔, Musik, Essay; Dr. phil., Prof., Kgl. ObBibl., Vorst. d. Deutsch. Musiksig b. d. Kgl. Bibl. Berlin-Friedenau, Thorwaldsenstr. 13. (Adelnau $^{4}/_{4}$ 62.) V: Wahl Albrechts II. zum röm. Könige 86; Römerzug Ludw. des Bayern 86; Die Doktordissertationen d. deutsch. Universitäten 85/86—89/90, 91; Studien zu E. Windecke 91; Regesten Kais. Sigmunds I 96, II 97—99; Chronik d. Berl. Philharm. Orch. 02; H. v. Herzogenberg 03; R. Wagners Briefe 05. H: Acta N. Gramis. Cod. dipl. Siles. XV. 90; Urkunden z. Erläuterung d. Verfassungsgesch. Deutschl. i. MA. 91, 3. A. 04; Windeckes Denkwürdigkeiten z. Gesch. des Zeitalters Kaiser Sigmunds 93; Urkunden z. brandenb.-preuß. Verfass.- u. Verw.-Gesch. 97 II, z. außerdeutschen Verfassungsgesch. seit 1776 97, z. deutschen V. s. 1806 98 II; Joh. Brahms im Briefwechsel mit M. Bruch, Reinthaler, Rudorff, B. Scholz 08.

Altmann-Reich, Frau, Kulturfragen, Belletristik usw. Hain, Preuß. Riesengebirge. ($^{12}/_{8}$ 62.)

Altmüller, Haus, Kunst♔, Privatgelehrter. Cassel, Königstor 48. (ebda $^{2}/_{12}$ 65.) V: Deutsche Klassiker und Romantiker 92.

Altrichter, Karl Friedr., ♔, Kult.♔, Altertumskde., Kanzleirat. Berlin-Pankow, Neue Schönholzerstr. 35. (Lübben $^{9}/_{6}$ 44.) V: Erinnerungsblätter, D. 86; Gesch. v. Wusterhausen 88 f. III; Gedenkblätter z. $^{9}/_{3}$ 1889 89.

Altschul, Gottlieb Ferd., ⚖, Dr. jur. Wien I/1, Spiegelg. 11. (ebda $^{8}/_{2}$ 82.) V: Erläuterungen zum österr. Urheberrechtsgesetz (m. Jak. Altschul) 04. *

Altschul, Jakob, ♔, Dr. jur., Hof- u. Ger.-Advokat. Wien I/1, Spiegelg. 11. (Böhm.-Leipa $^{14}/_{2}$ 43.) V: Der Geist des hohen Liedes 74; Nicht um eine Krone 76; Erläuterungen zum österr. Urheberrechtsgesetz (m. Gottlieb Ferdinand Altschul) 04.

Altschul, Ignaz (Ps. J. Altburg), Nov., Dr. jur., Hof- u. Ger.-Advokat. Wien I, Schottenring 31. (Prag $^{26}/_{1}$ 41.) V: Bewegte Herzen, Nov. 98, 2. A. 01; Einer f. Alle, Briefe eines verwitweten Bräutigams, von Georg 1.—6. A. 02; Eine an Alle, a. d. Tagebuche eines Übermädchens, v. Georgine 1.—4. A. 02; Pietätlose Briefe, die sie nicht erreichen, von J. Burg 04.

Altschul, Theodor, Hygiene, Medizinalstatistik, Dr. med., k. k. SanR., prakt. Arzt. Prag, Herreng. 6. (ebda $^{13}/_{10}$ 50.) V: Über Wasserversorgung der Städte usw. 89; Zur Schularztfrage 90; Krit. Bemerkungen z. med. Statistik 94; Hypnotism. u. die Suggest. i. Leben u. in d. Erziehung 00; Nutzen u. Nachteile d. Körperübungen 01; Lehrbuch der Körper- u. Gesundheitslehre f. Lehrer 07.

Altschüler, Moritz, Orientalia, Religionswissensch., Ue: FEPRHebArabT, Dr. phil., Red. d. „Vierteljahrsschrift f. Bibelkunde, talmudische u. patristische Studien". Wien IX, Währingerstr. 60. V: Essays 95; Was uns not tut 99; Österr.-ungar. Sphinx, ein Brief des Herrn Sektionschefs von ...z 05. MitH: Familienjahrbuch 93; Monumenta Judaica 05; Targumica 07 f.; Talmudica 07 f.; Orbis antiquitatum (mit Dr. Lanz-Liebenfels) 07 f.

Alves, Ernst, ♘, 𝒻, Hofschauspieler. Halle a. S., Friedrichstr. 4 I. (Goslar $^{17}/_{3}$ 81.) V: Das Rom der Kunst 07. *

Alzey, K. v., s. Nies, Konr.

Alzey, Volker zu, s. Stauf v. der March, Ottokar.

Ama, s. May, Adolf.

Amann, Josef Albert, Gynäkologie, Dr. med., a.o. UP., Vorstand d. kgl. II. gynäkolog. Klinik u. d. gynäkol. Abteilung im allg. Krankenhause. München, Sonnenstr. 7. (ebda $^{1}/_{7}$ 66.) V: Die Neubildungen d. Cervicalportion des Uterus 92; Lehrbuch d. mikroskop. gynäkolog. Diagnostik 97; Die Neubildungen des Beckenbindegewebes 06. ()

Amara, George, s. Kaufmann, Math.

Amber-Ensmann, s. Neumann-Behrensmann, Math.

Ambros, Jos., 🏛, Dir. Wiener-Neustadt, Grabnerring 7. (Saitz $^{11}/_{2}$ 45.) V: Schreib-Lese-Fibel 70. 100. A. 07; Lesekasten 80, 7. A. 03; Spielbuch f. Schule u. Haus, 10. A. 00; Wunschbuch, 7. A. 02; Spruchschatz 89; Senkrechte Schrift 93; Methodik des Schreibens, 4. A. 07; Erzählbuch f. Schule u. Haus 93, 2. A. 01; Method.-prakt. Handbuch f. d. Volksschul-Unterr. 96, 3. A. 04 VI; Regeln u. Wörterverzeichn. 02, 8. A. 03; Diktierbuch 02 u. a. H: Chr. v. Schmids Ausgew. Erz. f. die Jugend, 36 Bdchn. 83, 10. A. 06; Bücherei für die Jugend, 30 Bde.

Ambrosius, Johanna, s. Voigt, Joh.

Amelung, Walter, ♘, Dr. phil. Rom, via Andrea Cesalpino, Villino Antonia. (Stettin $^{15}/_{10}$ 65.) V: Florentiner An-

tiken 93; Die Basis des Praxiteles aus Mantinea 95; Führer durch die Antiken von Florenz 96; Die Skulpturen d. vatikan. Museums I 03; Moderner Cicerone, Rom, Die Antikensammlungen 04.

? **Amerlan**, Albert, Naturschilderungen und Völkerkunde, **Uc**: SP, Privatsekr. Simbach a. Inn. (Angermünde $^{4}_{1}$ 40.) **V**: An d. Frontera 83: Nächte am Rio-Paraguay 87—90, 3. A. 98.

Amerlan, Frl. Frida, Jugendschrift. Dahme i. d. M. (Angermünde $^{19}_{2}$ 41.) **V**: Kindergesch. für aufmerks. kl. Zuhörer 70, 3. A. 82; Alte liebe Lieder, Spiel für Backfische; Ersungen, Erz. 85; Fürs junge fröhl. Mädchenherz 89, 2. A. 04; Aus Urväter Tagen 90, 2. A. 02; Am Herd d. Hauses 97.

Amicus, s. Freund, Fedor.

Amicus, s. Görgen, Adam.

Amicus, s. Rüdiger, Eduard.

Amilius, Th., s. Strasser, Theodor.

Amira, Karl v., Rechts☆, Dr. jur., o. UP. München, Möhlstr. 37. (Aschaffenburg $^{8}_{2}$ 48.) **V**: D. Altnorweg. Vollstreckungsverfahren 74; Erbenfolge u. Verwandtschaftsgliederung 75; Zweck u. Mittel d. germ. Rechtsgesch. 76; Nordgerm. Obligationenrecht 82/92 II; Tierstrafen und Tierprozesse 91; Grundr. d. germ. Rechts, 2. A., 2. Abdr. 01; Die Genealogie der Bilderhss. d. Sachsenspiegels 02; Die große Bilderhs. v. Wolframs Willehalm 03; Konrad v. Maurer, Gedächtnisrede 03; Die Handgebärden in den Bilderhandschriften d. Sachsenspiegels 05; Zur Erinnerg a. d. 1./I. 1806, Festrede 06; Vom Wesen des Rechts, Vortrag 06. **H**: Endinger Judenspiel 83; D. Dresdn. Bilderhandschr. d. Sachsenspiegels I 01/02.

Amlacher, Alb., 𝒻, ☆, Dr. phil., ev. Pfr. Rumes b. Broos, Siebenb. (Broos $^{27}_{12}$ 47.) **V**: Urkundenb. z. Gesch. d. Stadt u. d. Stuhles Broos 79; Türkenschlacht a. d. Brotfelde 79; A. d. guten alten Zeit einer Sachsenstadt 80; Damasus Dürr 83; Dacische Slaven u. Csergeder Bulgaren 88; Wanderungen i. Mühlbachgebirge 89; In d. Heideschenke, 4 Erz. 02; D. Schlicklänfer, 4 Erz. 02.

Ammann, Aug., ♆, Prof., GObLehr. a. D. Wiesbaden, Rheinstr. 85. (Driedorf $^{25}_{1}$ 39.) **V**: In ernsten u. heit. Stunden 88; D. Rochusberg b. Bingen a. Rh. 93; D. Rheingau u. seine Weine 99; Klänge v. Rhein 04.

Ammann, Hartmann, (k.), ☆ Reg.Chorherr d. Aug.Ord., Gymn.Prof. Brixen. (Lech-Aschau, Nordtirol $^{21}_{6}$ 56.) **V**: D. Pest d. J. 1636 in Neustift b. Brixen 91; Die Wiedertäufer in Michelsburg i. Pustertale u. deren Urgichten 96, 97; Gesch. d. Gymn. zu Brixen 01/03 III. ( )

Ammann, Heinrich, ♆, ObAmtsrichter. Augsburg, Theaterstr. (Kirchheim $^{25}_{5}$ 64.) **V**: Unter der Bergtanne, G. 02.

Ammon, Otto, Anthropologie, Dr. med. h. c., Rentner. Karlsruhe i. B., Hirschstr. 114. (ebda $^{7}_{12}$ 42.) **V**: Anthrop. Untersuchgen d. Wehrpflichtigen i. Baden 90; Darwinismus gegen die Sozialdemokr. 91; Natürl. Auslese b. Menschen 93; Bedeutung des Bauernstandes 94; Gesellschaftsordnung u. ihre natürl. Grundlagen 95, 3. A. 00; D. Abänderungsspielraum 96; Z. Anthropologie der Badener 99.

Amort der Jüngere, s. Sepp, J. N.

Amrhein, Hans (Pf. Fritz Riehman), P. (Schulpolitik), Schuldir., Red. d. Monatsschr. „Die deutsche Schule im Auslande". Lüttich, 13 rue des Carmes. (Hemer $^{21}_{2}$ 75.) **V**: Die deutsche Schule im Auslande 05; Fibel f. deutsche Auslandsschulen 07.

Amschl, Alfred (Pf. A. Berg), ♆, ⊙, ☆, k. k. HofR. u. ObStaatsanw. Graz, Klosterwiesg. 27. (Pettau $^{7}_{6}$ 52.) **V**: Lieder 92; Beiträge z. Anwendung des Strafverfahrens 99.

Amsdorf, Josef, Lyrik, Reisebeschreibg., Dr., K. Gymn.Prof. u. Gymn.Bibliothekar. Neuburg a. D., Bayern, Rosenstr. C 137. (Regensburg $^{29}_{8}$ 67.) **V**: De Aristotelis politicis 94/95; Zum hundertj. Jubiläum v. Bayerns Königskrone, Sgsp. 05; Seekönig Rolf, romant. Erz. 08.

Amsel, Georg, Stenographie, P., Dr. phil., StudR. d. Kadettenkorps. Benesberg. (Schweidnitz $^{24}_{11}$ 62.) **V**: De vi atque indole rhythmorum etc. 87; Kurzschrift, Lehrb. d. Vereinfacht. deutsch. Stenographie (Einigungs-System Stolze-Schrey) 99, 2. A. 07. *

Amstein, Fritz, Red. der „Nat.-Ztg.". Basel, Friedensg. 16. (ebda $^{8}_{2}$ 53.)

Amyntor, Gerhard v., s. Gerhardt, D. v.

Anacker, Heinr. Ed. Herm., Dr. med. veter., Prof., Depart.Tierarzt a. D., Red. d. Monatsschr. „D. Tierarzt". Bingerbrück a. Rh., Schloßstr. 1. (Düben $^{27}_{6}$ 26.) **V**: Schriften über Veterinärwesen.

Andel, Frau Emilie van, jetzt: Graef, Frau Emilie.

Andelfinger, P. Aug. (k.), SJ., †, soziale Frage. Exaeten, Holl. (Altshausen, Wrtt. $^{2}_{3}$ 42.) **V**: Trauerrede auf Pius IX. 78; Festpred. 79, 88; Der Sozialismus u. d. Arbeitgeber 92. **H**: Die christl. Familie, Predigten v. P. Platzweg SJ. 01.

Anderegg, Felix, schweiz. Land- u. Alpwirtsch., ♈, ⊠, Prof. Bern, Wylerstr. 2. (Rötheubach $^{21}_{6}$ 34.) **V**: Dr. Albr. Haller u. s. Bedeutung für schweiz. Landwirtschaft 03; Die sozialpolit. Bedeutung d. Ziegenzucht i. d. Schweiz 04 u. m. a. ( )

Anderlind, Ottomar Viktor, ⚓, 𝒻, Landeskultur, Dr. phil., Kgl. Preuß. Leh-

rer d. Nationalökonomie z. D. Freiburg i. B., Schwarzwaldstr. 27. (Greiz $9|_3$ 45.) V: D. Wildgärten 68; Beibehaltg. od. Veräußerg. d. Staatswaldgn? 70; Plan über die Einrichtg. d. Forststatistik 73, 2. A. 74; Forststatistik über Deutschland u. Österr.-Ungarn 74; Zur Arbeiterfrage i. d. Landwirtsch. 78; Allg. Nationalökonomie 81; Die Landwirtsch. in Egypten 89; Die Umgestaltg. d. Landwirtschaftsbetriebs durch d. Zweierntenwirtschaft mit u. ohne Bewässerg. 89; Darstellg. d. Kaiserl. Kanals v. Aragonien, nebst Ausblick auf ein in Preuß. herzustellendes Kanalnetz 02; Ein System v. Mitteln z. Verhütg. schädlicher Hochwässer 04; Leben, Wirken u. Schaffen O. V. Anderlinds 05.

Anders, Fritz, s. Allihn, Max.

Anders, H. R. D., B. A., Dr. phil., UDoz. Greifswald. (1873.) V: Shakespeares Belesenheit (Shakespeare's Books) 05.

Anders, K., s. Kauders, Alb.

?Anders, Ludw., ⊞, Sozialpolitik, Frauenbewegung, ⌂, Ue: EFIR, Hrsg. d. Korrespondenz „Die Frauenberufsfrage". Ueberlingen a. B. (Posen $20|_7$ 75.) V: Gewerbl. Lohnarbeit d. Schulkinder in Posen 01; Staatsstreich oder Reform 03; Zur Polenfrage in Oberschl. 04; Dienstboten im Auslande 04; Kommunale Aufgaben 04; Oberschl. Polizei 04; Wohnungsverhältnisse in Stettin 05.

Anderson, Frau Rosa, geb. Kaulitz, (Rosa Kaulitz Niedeck), Skizzen, Nov., Märchen, Buch- u. Kunstbesprechungen. Gießen, Wolfstr. 6. (Niedeck i. H. 81.)

Anderten, Hermann von, ⌂, Offizier a. D. Berlin W, Kneisebeckstr. 16. (Gifhorn $20|_4$ 55.) V: Im Schuldturm, Schw.; Sie wird geküßt, Schw. (m. N. v. Eschstruth); Die Diplomaten, Lsp.; Die Nordpolfahrer, Schw.; Im Exil, Schw.; Mütterchen, Dr.; Die große Ratte, Lsp.; Madame Penelope, Lsp. (m. M. J. Wolff).

Andrae, Eugen, Wissenschaft u. Rom., Ue: I. Leipzig, Kochstr. 76 II. (ebda $5|_{11}$ 78.)

Andrae, Frl. Hedwig. Stettin, Westend, Pestalozzistr. V: Kindertränen, e. Gesch. aus d. wilden Kurdestan, 1.—3. A. 04; Freier Dienst, Erz. aus dem Diakonissenleben 04; Schwester Ruth, desgl. 06. ( )

Andrae, Paul, Nov., Ψ, Sieber, Hannover. (Grabow, Lausitz $25|_{12}$ 54.) V: Raubtiere Deutschlands und deren Jagd 96; Neuer Musen-Almanach 01.

André, Fritz, ⚖, Dr. jur., o. UP. Marburg i. H., Barfüßertor 34. (Osnabrück $24|_{12}$ 59.) V: Fachschriften.

André, Hugo, s. Elm, A. H.

Andrea, A., s. Dillinger, Andreas.

Andrea, Ant., s. Carel, Frau George.

Andrea, Silvia, s. Garbald-Gredig, Joh.

Andreae, Frl. S. Frida, ✓ Volkserzähl., Ue: EF. München, Leopoldstr. 23 II l. Seitenb. (Frankfurt a. M. $15|_3$ 40.) V: Stille halbe Stunden f. d. Passionszeit 79; Camilla 79; Im Hinterhaus, Erz. 81; Der Muhme Erbstück, Erz. 84; Dunkle Gotteswege 84; Geschwisterpaar 85; Eva 85; Schwester Barbara 86; Sieg der Liebe 92; Was Tante Selma erzählte 92; Wie die Saat, so die Ernte, Erz.; Land od. Stadt? Erz. 93; Zwei Brüder, n. d. Engl. 93; St. Nikolaus, M.; Emmys Lieblinge, dgl.; Hundegeschichten, dgl. 93; Sünde ist der Leute Verderben 97; Liebe sucht nicht das ihre 98; Ja, Herr, aber doch 02; Gott fürchten ist d. Weisheit, die reich macht 02; Goldkörner 03—05 III; Blumen u. Sterne 04—07 III.

Andreas, Friedrich Carl, oriental. Ψ, Dr. phil., a. o. UP. Göttingen, Lonfried am Hainberg. ($14|_4$ 46.) H: Mainyô-i-Khard also an old fragm. of the Bundehesh 82. V: Die Babis in Persien 96; D. Entstehg. d. Avesta-Alphab. u. s. urspr. Lautwert 03 u. a. (*)

Andreas-Salomé, Frau Lou, Erzähl., Nov. Göttingen, Loufried a. Hainberg. (St. Petersburg.) V: Im Kampf um Gott 85; H. Ibsens Frauengestalten 92, 2. A. 03; F. Nietzsche in s. Werken 94; Ruth, Erz. 95, 4. A. 04; Aus fremder Seele, Erz., 2. A. 96; Fenitschka, E. Ausschweifung, 2 Erzn. 98; Menschenkinder, 10 Nn. 99, 3. A. 02; Ma, ein Portr. 01, 3. A. 04; Im Zwischenland, 5 Erzn., 1. u. 2. A. 02.

Andree, Marie, geb. Eysn, Volkskunde, ✍. München, Friedrichstr. 9. (Horn $11|_{11}$ 47.) V: Die Perchten im Salzburgischen 04. ( )

Andree, Rich., ◍ u. Ethnogr., Dr. phil., Prof. München, Friedrichstr. 9. (Braunschweig $26|_2$ 35.) V: V. Tweed z. Pentlandförde 66; Abessinien 69; Nationalitätsverh. u. Sprachgrenze in Böhmen, 2. A. 71; Tschech. Gänge 72; Wendische Wanderstudien 74; Deutsche Nordpolfahrer, usw. 84, 5. A. 89; Physikal. Atlas d. Deutsch. Reichs (m. O. Peschel) 77; Ethnogr. Parallelen u. Vergleiche 78, N. F. 89; Zur Volkskunde d. Juden 81; Allg. Handatlas 81, 5. A. 03; Metalle bei den Naturvölkern 84; Anthropophagie 87; Flutsagen 91; Braunschw. Volkskunde 96, 2. A. 01; Votive u. Weihegaben des katho. Volks 04.

Andres, Karl, Kollektiv-Pseudonym für André Jolles u. Carl Möncheberg.

Andresen, Georg, Dr. phil., GP., Mit-Hrsg. d. „Wochenschrift f. klass. Philol." Berlin SW, Hagelsbergerstr. 44. ($19|_{\ }$ 45.) ( )

Andresen, Hugo, roman. u. dtsche Ψ,

Dr. phil., o. UP., GRegR. Münster i. W., Brockhofstr. 7. ($^{4}_{10}$ 41.) H: K. G. Andresen, Üb. deutsche Volksetymologie, 6. A. 99. ( )

Andresen, Frau Stine, geb. Jürgens, ♀. Boldixum b. Wyk auf Föhr. (ebda $^{23}_{9}$ 49.) V: Ges. Gedichte, 6. A. 04; Neue Gedichte 03. ( )

Andriano, Frl. Emma, (k.), Roman, Nov. Karlsruhe i. B., Sonntagspl., Ecke Mathystr. 10. (ebda $^{3}_{5}$ 69.) ( )

Androclus, s. Schaefer, Gustav.

Anemüller, Ernst, ♚, Dr. phil., GP., Bibl. d. Landesbibl. Detmold. (Rudolstadt $^{26}_{9}$ 59.) V: Gesch. d. Verfassung Mailands 1075—1117,81; Bibliotheca lippiaca (m. O. Weerth) 86; Urkundenbuch v. Paulinzelle I 89, II 05; Paulinzelle, 2. A. 90; Kyffhäuser u. Rothenburg, 3. A. 00; Wanderungen d. Thüringen (m. a.) 95. H: Katalog der Landesbibliothek zu Detmold 1869 ff. 96, 02, 03, 05, 06, 07 VIII.

Angel, Walter, Nov., Kritik, ✓, cand. phil. Wien IX, Währingerstr. 24. (ebda $^{10}_{11}$ 83.) V: Die Reise der Frau Marchesa, Nn. 06.

Angelo, s. Kurz zu Thurn und Goldenstein, Ludw.

Angely-Geyer, Rudolf, (k.), ☉, Dramaturg u. Regisseur, Dir. des „Friedrich Schiller-Theater" (Vereinigung). Wien IV, Schleifmühlg. 15. (Groß-Kanisza, Ungarn $^{11}_{1}$ 79.) V: Mondaine, Kom. 04; Der Automat, Schw. 04; Gefundener Hafen, Sch. (mit Fritz Michael) 05; Unsere Kinder, P. 07; Eingestanden, Vst. 07.

Angenetter, August (Pf. Alpha), ♀, ✓, dtsche Ψ, Kritik, Politik, Red. des „Neuigkeits-Weltblatt", Hrsg. v. „Deutsch-Österreich". Wien XVIII/2, Gersthof, Witthauergasse 37. (ebda $^{27}_{8}$ 76.) V: An d. schönen blauen Donau, Erz. 00; Kleine Erzählungen 01; Götterdämmerung, kulturhist. R. 07.

Anhalt, Karl, s. Hesselbarth, Karl.

Anhuth, Frl. Clara, Erz., Humor. Danzig, Hundeg. 128 p. (ebda $^{3}_{1}$ 56.) V: Lustige Geschichten 98; Wie ich Radfahrerin wurde u. a. 01; Aus Rübezahl's Reich 05.

Anhuth, Paul, Genealogie, Pfarrer. Kalkstein b. Arnsdorf, Ostpr. (Mehlsack $^{1}_{7}$ 66.)

Ankenbrand, Ludwig, ASV., Ornithologie, Tierschutz. Heidelberg, Eppelheimerstr. 17. (Nürnberg $^{21}_{4}$ 88.) V: Einheimische Stubenvögel 06; Tierschutz u. moderne Weltanschauung 06; D. Terrarium 06; Ausländ. Stubenvögel 06; Darwins Leben u. Lehre, 1. u. 2. A. 07; Der Kanarienvogel 07. *

Ankermann, Bruno, ✝, Pfr. Königsberg i. Pr., Altroßgärter Predigerstr. 14. ($^{25}_{4}$ 63.) V: D. Prinzip d. Reiches Gottes 99; Goethes Stellung z. Christentum 02; Die Leitung durch den h. Geist 07; Gibt es e. völlige Sündlosigkeit der Gläubigen? 07.

Ankert, Heinrich, Kunst♚, Lokal♚, Stadtarchivar. Leitmeritz, Böhmen, Ferdinandstr. 22. (ebda $^{17}_{5}$ 70.)

Anklam, Heinrich, s. Gersbach, Rob.

Annas, W. Ernst (Pseud. W. Hadland-Rheinländer), ♀, Humor, Lehrer. Bliersheim b. Friemersheim a. Rh. (Ratingen $^{19}_{4}$ 59.) V: Van de Waterkant bit an de Alpenwand 85; De plattdütsche Kalend. 87; Familie Klappspohn op der Vergnügungsrijs 88; D. verdeckte Schüssel, Kinderkom. 94; Vor Roßbach, Festsp. 01; D. Rappe v. Roßbach, Erz. 02. ( )

Anonyma, s. Obermeyer, Aurélie.

Anrich, Gust., ✝, D., a.o. UP. Straßburg i. E., Goethestr. 41. ($^{2}_{12}$ 67.) V: Das ant. Mysterienwesen u. s. Verhältn. z. Christentum 94; Clemens u. Origenes als Begründer d. Lehre vom Fegfeuer 02; Die evang. Kirche im Reichsland Elsaß-Lothringen 03. H: Ernst Lucius, Die Anfänge des Heiligenkults in der christlichen Kirche 04.

Anthes, Eduard, ASV., Ψ, ♚. Dr. phil., GObLehr., Prof. Darmstadt, Annastr. 36. (Brensbach i. D. $^{3}_{6}$ 59.) V: De emptione vendit. Graecor. quaestt. epigr. 85; D. Antiken der gräfl. Sammlung in Erbach 85; H: Petiscus, Olymp, 21. A. 05; Windhaus, Odenwald, 9. A. 06. MitH: Klass. Bildermappe I—X 91 ff.; Hess. Kalender I 04, II 05, III 06.

Anthes, Otto (Pf. O. Eugen Thossau), Nov., ☉, ✓, Kritik, ☪, ObLehr. Lübeck, Parkstr. 34 II. (Michelbach, Hess.-Nass. $^{7}_{10}$ 67.) V: Sternschnuppen, N. 96; Möblierte Herren, N. 97, 2. A. 98; Beim Kommiß 97; Klosterjungen (m. F. Gräfin zu Reventlow) 97; Wanda, N., 3. A. 99; Ledige Bräute, R. 99; Dichter u. Schulmeister, v. d. Behandlg. dicht. Kunstwerke in der Schule 04, 2. A. 07; Der papierne Drache, v. deutschen Aufsatz 05, 2. A. 07; Die Regelmühle, v. d. deutsch. Sprachlehre 06, 2. A. 07.

Anthony, J., s. Kellen, Tony.

Anthony v. Siegenfeld, Alfr., s. Siegenfeld.

Anton, Paul, ✓, ☉, Red. Königsberg i. Pr., Theaterstr. 12 II. (Borna b. Leipzig $^{8}_{5}$ 57.) V: Musikal. Verhältn., Lsp. 87; Streber, Lsp. 88; Jungblut, Sch. 89; Afrikan. Insel, Lsp. 89; Schaum, Lsp. 91.

Antoni, Georg, Verwaltungsrecht, Dr. jur., Oberbürgermeister. Fulda, Heinrichstr. 8. (Linden, Hannov. $^{20}_{2}$ 62.) V: Kommentar z. Landgemeindeordnung 97, 3. A. 04; Kommentar zur Städteordng. f.

d. Provinz Hessen-Nassau 97; Kommentar zum Schulunterhaltungsges. 06.

Antony, F. (Pseud. Ant. Nikolowsky), DÖSchG., ⊙. Wien IX, Schlagerg. 6. (ebda $^{7}/_{4}$ 55.) ()

Anwand, Oskar, Journalistik, Dr. phil., Red. der „Modern. Kunst". Berlin-Friedenau, Ringstr. 48. (Breslau $^{16}/_{7}$ 72.) **V**: Beiträge z. Studium d. Gedichte v. J. M. R. Lenz 97.

Anz, Heinrich, Klass. Ψ, Dr. phil., Oberlehrer. Magdeburg, Kgl. Domgymn. ($^{11}/_{8}$ 70.) **V**: Die Sprache der griech. Übersetzung des Pentateuch 93; Die latein. Magiersp ele 05. ()

Anz, Heinrich, Klass. Ψ, Prof., Gymn-Dir. Nordhausen. (Marienwerder $^{26}/_{11}$ 43.) ()

Apel, Paul, ASV., ⁂, ⊙, Novelle. Charlottenburg, Leibnizstr. 20. (Berlin $^{2}/_{8}$ 72.) **V**: Die Möricke's, Dr. 03; Geist u. Materie 04, 2. A. 05: Liebe, Dr. 05; Der Materialismus 06; Ich und das All 07; Wie adeln wir unsere Seele? Briefe 07.

Apell, Ferd. v., Orts- u. Kriegsꝛc, Gen.-Maj. z. D. Marburg i. H., Frankfurterstr. 66. (Cassel $^{18}/_{4}$ 44.) **V**: Argentoratum, Beitrag zur Ortsgesch. von Straßburg i. E. 84; Gesch. der Befestigung von Straßburg i. E. vom Wiederaufbau der Stadt nach der Völkerwanderung bis z. Jahre 1681 02; Der Versuch zum Entsatze Landaus u. die Schlacht am Speyerbach 15. Nov. 1703 06.

Apelt, Franz Ulrich, ♆, Dr. jur., Referendar. Zittau, Am Park 18 I. ($^{23}/_{12}$ 82.) **V**: Der Jungfernbund u. andere Gedichte 03; Avalun, Ged. 07.

Apelt, Otto, Ψ, Dr. phil., GDir., HofR. Jena, Haeckelstr. 1. (ebda $^{29}/_{12}$ 45.) **V**: D. deutsche Aufs. in d. Prima d. Gymn. 83, 2. A. 07; Ausg. von Aristoteles' de plantis usw. 88; Beiträge zur Gesch. der griech. Philos. 91; Der Wert des Lebens nach Platon 07. **H**: Platon, Sophista 97; Aristoteles, Eth. Nicom. 03.

Apelt, Willibalt, ♆, Dr. jur. Dresden, Wintergartenstr. 23. (Löbau i. S. $^{18}/_{10}$ 77.) **V**: Leben, träumen 03; Die Steuerlosen, Sch. 00. ()

Apffelstaedt, Albert, ♆, Nov., ⊙, Übersetzung. Rezitator. Leipzig, Hardenbergstr. 7. (Berlin $^{26}/_{5}$ 80.)

Apitz, Edwin, ♆, Bureaubeamter. Leipzig, Zeitzerstr. 6b III. (Groitzsch i. S. $^{31}/_{3}$ 78.) **V**: Sonnen- u. Wetterleuchten, G. 05.

Appel, Carl, roman. Ψ, Dr. phil., o. UP. Breslau, Monhauptstr. 3a. (Berlin $^{17}/_{5}$ 57.) **V**: Das Leben u. d. Lieder des Trobadors Peire Rogier 82; Die Berliner Handschriften der Rime Petrarcas 86; Zur Entwickelung ital. Dichtgn. Petrarcas 91. **H**: Provenz. Inedita aus Pariser Handschriften 90; Provenz. Chrestomathie 95, 3. A. 07; Poésies provençales inédites tirées des manuscrits d'Italie 98; Die Triumphe Francesco Petrarcas, krit. Text 01; I trionfi di Francesco Petrarca 02; Gui de Cambrai, Balaham u. Josaphat 07.

Appel, Otto, Dr. phil., ✍, RegR. u. Mitgl. d. kaiserl. Biolog. Anstalt f. Land- u. Forstwirtschaft. Dahlem b. Berlin. (Coburg $^{19}/_{5}$ 67.) **MitH**: Knuths Handbuch d. Blütenbiologie, Bd. III, 04 u. 05 u. Hager-Mez, Das Mikroskop 04, 10. A. 07.

Appel, Wilhelm Frhr. v., ♆, ⊙, ✓, ⌂, ⁂, △, Kommissär der k. k. österr. Staatsbahnen, Chef-Red. d. „Muskete". Wien III, Hauptstr. 33. (ebda $^{11}/_{9}$ 75.)

Appiani, s. Plahn, Herm.

Apt, Max, ✠, Dr. jur., Prof., Hrsg. d. „Deutsch. Wirtschaftsztg.". Berlin W, Magdeburgerstr. 33. (Gr. Strehlitz $^{16}/_{6}$ 69.) **V**: Pflicht zur Urkundenedition, 2. A. 92; Grundlegende Entscheidungen d. RGer. auf d. Gebiete d. Strafrechts 92, 3. A. 03; Rechtsprechung d. RGer. auf d. Gebiete d. preuß. Privatrechts 95; Das Börsengesetz, 3. A. 97; D. Bankdepotgesetz, 2. A. 97; Errichtung einer Handelshochschule zu Berlin 00; Gutachten der Ältesten d. Kaufmannschaft üb. Gebräuche im Handelsverkehr (m. H. Dove) 00; Börsengesetz u. seine Reform 01; Zur Handelshochschul-Bewegg in Deutschl. 07. **H**: D. grundleg. Entscheidgn d. RGer. usw. III.; Die Handelsgesetze des Erdballs (m. Kohler u. Dove) 05; Das Gesetz betr. Kaufmannsgerichte, 3. A. 05. ()

Aram, Kurt, s. Fischer, Hans.

Arbusow, Leonid, balt. ♛. Riga, Tapetenstr. 2. (Mitau $^{20}/_{1}$ 48.) **V**: Grundriß d. Geschichte Liv-, Est- u. Kurlands 90, 3. A. 08. **H**: Revaler Wittschopbuch 88; Kurländ. Güterchroniken, N. F. I 90/92/95; Liv-, Est- u. Kurl. Urkundenbuch, 2. Abt., I 00, II 05.

Archenhold, Friedrich S., ↘, Dr. rer. nat. h. c., Dir. der Treptow-Sternwarte, Hrsg. der Halbmonatszeitschrift „Das Weltall". Berlin-Treptow. (Lichtenau $^{1}/_{10}$ 61.) **V**: Die Sternenwelt 03.

Arevboe, Friedr., ✓, Dr. phil., o. UP. Bonn u. Akademie Bonn-Poppelsdorf. (Hamburg $^{23}/_{7}$ 65.) **V**: Buchführung, Anl. f. den prakt. Landw. 96, 2. A. I 98, II 01; Untersuchgn über d. Geldwert d. landw. Produktionsmittel 96; Landw. Rentabilitätsfragen 01; Beiträge z. Wirtsch.-Lehre d. Landbaues 05.

Aren, N., ASV., Roman, Novelle u. Skizze. Berlin W, Motzstr. 31. (Stettin $^{24}/_{12}$ 43.) **V**: Das Leben ist doch schön, R. 03; Liebe und Leid, Nn. u. Skn. 07.

Arendal, Isaia v., s. Pineles, Stanisl.

Arends, Georg, wissensch. Pharmazie,

wissensch. Red. d. „Pharm. Zeitg.". Berlin-Friedrichshagen, Wilhelmstr. 55. (Chemnitz $^{18}/_{12}$ 62.) V: Synonymen-Lexikon 91; Volkstüml. Arzneimittelnamen 02, 4. A. 06; Neue Arzneimittel u. Spezialitäten 03, 3. A. 08; Geheimmittel u. Spezialitäten 06, 6. A. H: Pharmazeut. Kalender 99 ff.; Hagers Handb. d. pharm. Praxis, Ergänzbd. (mit W. Lenz) 08.

Arends, Hans, VB., VJ & SV., ✉, Hrsg. d. „Kurzen-Zeitung", der „Corresp. Gelb", des „Handbuch Börsenwerte", des „Adreßbuch der Direktoren und Aufsichtsräte". Berlin C, Neue Friedrichstr. 47. (Breslau $^{29}/_{4}$ 53.) V: Zwischen Standesamt u. Kirche, Sch. 91. ()

Arendt, Joh. Karl Wenzel, (k.), Kunst-Archäol., Staatsarchitekt a. D. Luxemburg, Königsring 32. (Vianden $^{15}/_{3}$ 25.) V: Sammlung selbstentwerf. u. ausgef. Altäre, Kanzeln u. sonst. Kirchenmöbel 67; Prinz Heinr. v. N. 79; Monographie du Château de Vianden 84; St-Quirin 88; Reisestudien oder Anfänge d. christl. Kunst i. d. Katakomben 89; Das monumentale Trier 92; Blumenlese a. d. Gesch. d. Burg Vianden u. d. Nassau-Viandener Grafenfamilie 94; Schloß Lützelburg 96; L'audelà 97; Burg Falkenstein a. d. Our. Kunstarchäol. Privsamml. 01; Ant. Paramente u. Spitzen 01; Das Luxemburger Land in s. kunstgeschichtlich. Denkmälern 03; Porträtgalerie hervorrag. Persönlichkeiten aus d. Gesch. d. Luxemb. Landes 04; Unsere ehemaligen Handwerker- und Gewerbe-Innungen 04; Ein Ausflug nach Bad Mondorf 04; Analyse d'un manuscrit de 1765 04; Altluxemb. Bauernwohnung 05; Der Bockfelsen zu Luxemburg 05; Zwei Juwelen kirchl. Kleinkunst 05; Leitende Gesichtspunkte zum Bau zweckmäßiger Wohnungen für Arbeiter, Handwerker u. kleine Bauern 05; Die hl. Dreijungfrauen u. St. Quirin 06; Die Römervilla bei Mersch 06; Etude sur la déesse gallo-romaine „Epona" 07.

Arendt, Otto, Politik, ✉, Dr. phil., M. d. R. u. M. d. Pr. Abg.-H. Berlin W, Nürnbergerstr. 7. (ebda $^{10}/_{10}$ 54.) V: Deutschlands intern. Zahlungsbilanz in d. letzten Jahrzehnt. d. Silberwährung 78; Vertragsmäß. Doppelwährung 80; Allg. Staatsversicherg. 81; Reichsunfallversf. 81; Deutschlds. Währungspolitik 81; Restitution d. Silbers 81; Off. Brief an L. Bamberger 82; Wider Soetbeer 82; Börsensteuer u. Börsenorganisation 85; Ziele deutsch. Kolonialpolitik 86; Währungsstreit in Deutschland 86; Erhöhung d. Getreidezölle 87, 3. A. 88; Kaiser Friedrich und Fürst Bismarck, 2. A. 88; Streit um die dtsche Emin-Pascha-Expedition, 2. A. 89; G. Freytag über Kaiser Friedrich, 7. A. 89; Zukunft d. Reichsbank 89; Fehler uns. inner. Politik seit d. Tode Kaiser Wilhelms I., 3. A. 90; Ein deutsch-franz. Bündnis 92; Leitfaden der Währungsfrage, 18. A. 98; Bambergers gold. Zeitalter, 5. A. 93; Die Silberenquete, 4. A. 94; D. Lösung d. Währungsfrage 94; Wie Deutschld. z. Goldwährg. kam 94; Koch u. die Währungsfrage, 3. A. 95; Ursache d. Silberentwertung 99; D. parlamentar. Studienreise nach West- u. Ostafrika 06; Geld, Bank, Börse 07; Ein Meineid? Darstellung der Verhandlungen mit Dr. Kayser über die Verwendung von Dr. Peters im Kolonialdienst 07.

Arendt (früher Arent), Wilh. (Pf. Hans Derlon; Ludwig Tarné; Karl Ludwig; Hrm. Walter; W. Raten; Ludwig Cesari), ♆, 𝒻. Berlin SW, Gitschinerstr. 111. (ebda $^{7}/_{3}$ 64.) V: Lieder d. Leids 83; Poet. Erstlinge 83; Ged. 84; R. Lenz, Lyrisches a. d. Nachlaß 84; A. tiefster Seele, G. 85; Mod. Dichtercharaktere 85; Verschollene Dicht. 86; Z. Kunst. 89; Elsa-Kopenhagen-Fauststimmungen 90; Aus d. Mappe zwei. Schauspieler (m. Paul Haukel) 90; Mod. Trio (m. A. v. Sommerfeld u. Herm. Konicecki) 90; Durchs Kaleidoskop 90; Lebensphasen 90; „Phantasus" 90; Liebfrauenmilch 91; Drei Weiber 91; Violen d. Nacht 91/92 II; Aus dem Großstadtbrodem 91; Dichterleben (m. Dr. Th. Sträter); Tutti frutti 91; O Kaiser werde hart 91; Zu Bismarcks 77. Geburtstag 92; Prakt. Deklamator 92; Nachlese 92; Matkowsky 92; Irrflammen 93; Auf neuen Bahnen 97. H: „Musen" 96.

Arendt-Denart, Max, Publizist, Vortragsredner, Redner der Gesellschaft für Verbreitg. v. Volksbildung. Berlin W, Bayreutherstr. 44. (ebda $^{26}/_{12}$ 77.) V: Für eigne Rechnung, Schw. 98; Christus 03; Christentum ist Heidentum 03; Gegen die Moral unserer Zeit 03; Christus u. Nietzsche 03; Aus dem Tagebuche e. Gefallenen, R. 05; Der Brillantring, R. 05; Die einsame Villa, R. 05; Die Ehe, ihre Geschichte und Entwicklung 05; Opfer der Zeit, R. 06; Erinnerung e. Perversen, R. 06. ()

Arens, Bernard, (k.), Belletristik, SJ. Valkenburg (Holländ. Limburg), Ignatius-Kolleg. (Hosingen, Luxemburg. $^{24}/_{7}$ 73.) V: Licht u. Schatten, Erz. 02; Pius Graf d'Avernas, Biogr. 02; Kränze ums Mutterhaupt, G. 02; Anna v. Kainetonge, Biogr. 03; Konrads v. Würzburg Goldene Schmiede 04; Der große Tag, G. 05. Ue: Schul- u. Vereinsbühne, 6 Bdchen, 00/03; Durch die Jahrhunderte 01, 2. A. 03.

Arens, Eduard, (k.), Deutsche Sprache u. Lit., Dr. phil., GObLehrer. Aachen, Lousbergstr. 12. (Lippstadt $^{12}/_{1}$ 66.) H: Kleists Prinz von Homburg 01, 2. A. 01;

Grillparzers Ottokar 03; A. v. Droste, Sämtl. Werke 04.

Arens, Franz, Kultur♛, Dr. phil. Prag, Marieng. 36. (Wien $^{20}/_{12}$ 80.) **V:** D. Tiroler Volk in sein. Weistümern 04. ( )

Arens, Fritz, Roman, Novelle, Plaudereien, Red. am „Bremer Tagebl.", Haupt-Red. der „Delmenhorster Nachrichten". Bremen, Hutfilterstr. 12/14. (Burhave i. O. $^{22}/_{9}$ 75.)

Arens, Wilhelm (Pf. G. v. Fluisten, Gottfried Wilhelmer), PA. ✓, ✉, Bes. d. Korresp. „Tagesfeuilleton", der Korresp. „Wirtschafts- u. sozialpolitische Materialien", Berliner Vertr. eines Konsortiums westdeutsch. Zeitgn. Berlin-Lankwitz, Viktoriastr. 54. **V:** Die Pensionsversicherg. der Privatbeamten, 2. A. 04; Das Einigungssystem Stolze-Schrey 98; D. Chronik des Jahres 1903, 04. ( )

Arensen, Adolf (Pf. Adolf Kleiner), Nov. Cannstatt, Stuttgarterstr. 8. (Altona $^{14}/_{5}$ 55.) **V:** Oberst Velares u. a. Erz. 99. ( )

Argus, s. Clobes, Wilh. Heinz.

Argus jr., s. Weilandt, C.

Arjuna, H., s. Grävell, Harald.

Arleth, Emil, Geschichte d. ⁂, Dr. phil., o. ö. UP. Innsbruck, Schöpfstr. 23 a. (Eperies $^{10}/_{9}$ 56.) **V:** Die metaphysischen Grundlagen d. aristotel. Ethik 03.

Armand, Carl, s. Brüning, Antonie.

Armin, s. Kreisel, Franz.

Armin, B., s. Brunner, Armin.

Armin, C. L., s. Kosel, Herm. Cl.

Armin, Th., s. Witter, M.

Arminius, s. Hermann, Wilh.

Arminius, Wilh., s. Schultze, Wilh. Hrm.

Armor, s. Morecli, Lothar.

Armstroff, Wilh., ℞, SchulR. a. D. Duisburg, Schweizerstr. 15. (Mühlberg, Kr. Erfurt, $^{13}/_{11}$ 38.) **V:** Heimatskunde für den Regbzk. Erfurt 67, 9. A. 99; Anschauungs- u. Sprachunterr. 68, 6. A. 05; Lehrplan f. Volksschul. 74; Unterrichtsstoff in der Erziehungsschule 81, 2. A. 86; Fortbildungsschulw. 82; Schule u. Haus in ihrem Verh. zu einand. 85, 4. A. 99; Lehrpl. f. Mittelsch., 3. A. 00; Evang. Religionsbuch 86, 21. A. 06; Deutsche Dichtungen 95, 2. A. 00.

Arndt, Paul, Volkswirtschaftslehre, Dr. phil., Prof., Dozent a. d. Frankfurter Akademie f. Sozial- u. Handelswissenschaft. Eschersheim b. Frankfurt a. M., Neumannstr. 180. (Luckenwalde $^{25}/_{9}$ 70.) **V:** Entwicklg. Deutschlands zum Industriestaat 99; Handelsbeziehgn. Deutschlands zu England 99; Zweckmäßigkeit des Systems d. Meistbegünstigung 01; Schutz d. nationalen Arbeit 02; Studium auf d. Handelshochschule 03; Bedeutung der Handelshochschule für den Kaufmann 05.

Arndt, Paul, Archäol., Dr. phil. München, Werneckstr. 17/1. (Dresden $^{14}/_{10}$ 65.) **V:** Studien zur Vasenkunde 87; Griech. u. röm. Porträts 91 ff.; Photograph. Einzelaufnahmen antiker Skulpturen (mit Text) 93 ff.; Fortführung der Brunn-Bruckmann'schen Denkmäler griech. und röm. Skulptur 94 ff.; La Glyptothèque Ny-Carlsberg 96 ff.

Arndt, Richard, ASV., ⊙, Roman. Berlin W 50, Augsburgerstr. 17 III. (Domhof Ratzeburg $^{7}/_{2}$ 77.) **V:** Mauerblümch., G. 01; Brüderchen u. Schwesterchen, Dr. 01; Über den Strich, Dr. 02.

Arnhard, Frl. Anna, (k.), Nov. Innsbruck, Fischerg. 9/0. (München $^{30}/_{8}$ 50.)

Arnim, Hans v., klass. Ψ, Dr. phil., o. UP. Wien VII, Kirchbergg. 7. ($^{14}/_{9}$ 59.) **V:** Fachschriften. ( )

Arnim-Fredenwalde, Frl. Eva v. (Pf. Eva A. v. Arnim), Roman, Nov. Berlin W, Genthinerstr. 13 p. (Gr.-Fredenwalde $^{17}/_{9}$ 63.) **V:** Hallali! Erz. 01; D. Märchen v. gold. Schlüssel, R. 94; Dem Tag entgegen, R. 98.

Arno, Carl, s. Tacchi della Pietà, Armand.

Arno, Hermann, s. Koeppen, Arnold.

Arnold, Bernh. Ritt. v., klass. Ψ, ℞, Dr. phil., ObStudR., GRekt., o. Mitgl. d. ob. Schulrats. München, Thierschstr. 46. (Würzburg $^{31}/_{7}$ 38.) **V:** Versuch einer griech. Übers. d. Oden d. Horaz 58; Sophokleische Rettungen 66; Trag. Bühne i. alten Athen 68; Sappho 71; D. altröm. Theatergebäude 73; Schule u. Haus 77; Z. Frage d. Überbürdung an d. humanist. Gymnasien 83.

Arnold, Carl Franklin, Kirchen♛, D., Dr. phil., o. UP. Breslau, Ohlauer Stadtgraben 21. (Williamsfield, Amerika, $^{10}/_{3}$ 53.) **V:** Kritische Untersuchungen üb. Posidonius von Apamea u. Theophanes von Mytilene 82; Christenverfolgung 88; J. G. Hamann 88; Cäsarius von Arelate und die gallische Kirche sein. Zeit 94; Predigten d. Cäsarius von A. in deutsch. Übers. 96; D. Vertreibg. d. Salzburger Protestanten u. ihre Aufnahme bei den Glaubensgenossen 00; Die Ausrottung des Protestantismus in Salzburg unter Erzbisch. Firmian u. s. Nachfolgern 01; Weingartens Zeittafeln u. Überblicke z. Kirchengesch., umgearb. u. bis auf die Gegenwart fortgeführt, 6. A. 05. ( )

Arnold, Franz, s. Mayreder-Obermayer.

Arnold, Hans, s. Bülow, Babette v.

Arnold, Julius, patholog. ⚗ u. Biol., Dr. med., o. UP. u. Dir. des Patholog. Instituts, WGR., Exz. Heidelberg, Gaisbergstr. 1. (Zürich $^{19}/_{8}$ 35.) **V:** Das glatte Muskelgewebe 70; Anatom. Beiträge z. Lehre von den Schußwunden 73; Beiträge z. Entwickelungsgesch. d. Auges 74;

Untersuchungen über Staubinhalation u. Staubmetastase 85: Über den Kampf des menschl. Körpers mit den Bakterien 89. ()

Arnold, Rob. Franz, dtsche Ψ u. Kultur ♛, Kritik, Dr. phil., UP., Kustos-Adj. d. Hofbibl., **Uc**: DEFHIMNNgrPRumSSchw. Wien I, Reichsratstr. 27. (ebda $^{27}/_{11}$ 72.) **W**: D. dtsche Philhellenismus 96; K. Immermann 96; Schriftstell. d. Restaurationszeit üb. Wien 96; T. Kosciuszko in d. dtsch. Lit. 98; Gesch. d. deutsch. Poleulit. I 00; Dtsche Vornamen 00, 2. A. 01; Schillers dramat. Nachlaß 00; Kultur d. Renaissance 04, 2. A. 05; D. mod. Drama 08. **Ue**: J. P. Jacobsen, G. 97; desselben Ges. Werke (m. M. Herzfeld) 99, 2. A. 03; Europ. Lyrik 99, 2. A. 07.

Arnoldt, Richard, Ψ, Dr. phil., GRegR., Kgl. GDir. Altona a. E. (Gumbinnen $^{26}/_{11}$ 45.) **W**: Chorpartien bei Aristophanes 73; Chorische Technik des Euripides 78; Chor im Agamemnon des Äschylus 81; Gesch. d. latein. Schule in Prenzlau 93. ()

Arnstein, Oscar, Kritik, Bibliographie, Red.-Sekr. d. Jahresberichte f. neuere dtsche Lit.-Gesch. Berlin SW, Plan-Ufer 19. (Frankf. a. M. $^{21}/_{12}$ 71.)

Aronstein, Ph., ♛, Lit.- u. Kult. ♛, Dr. phil., Prof. Myslowitz, ObSchl. (Halver $^{4}/_{12}$ 62.) **W**: Disraeli's Leben u. dicht. Werke; Entwicklg. d. höh. Knabensch. in Engl. 97; Ben Jonson 06. **H**: Creighton, The Age of Queen Elizabeth 00; Engl. Parlamentsreden 03; Ausgewählte Essays hervorragender engl. Schriftsteller d. Neuzeit 04; Selections from English Poetry 05; English Prose Selections 06.

Aronet, J. M., s. Hermann, Ernst.

Arras, Paul, ♛, Ψ, ◍, Dr. phil., GProf. Bautzen i. S., Bismarckstr. 3 II. (ebda $^{}/_{12}$ 57.) **W**: Konkal. Beschlüsse v. 1158 82; Bilder aus der sächs. Geschichte 89; Lieder a. sächs. Vaterlande 92; Regestenbeiträge z. Gesch. Ludwigs II. von Ungarn und Böhmen 93; Bismarck-Gedichte, 1. u. 2. A. 98; Vorstufe zu A. Supans Deutscher Schulgeographie 07.

Arten, Artur, s. Pleißner, Artur.

Arter, E., s. Reitler, M. A.

Arthur, Johannes, s. Vollmer, Hans.

Arthur, Leo, s. Brüll, Julius.

Artl, Heinr. Stanisl. (Pf. B. O. Bachter), , ✆, Red. d. „Anhalt. Tagebl." Dessau, ürstenstr. 11 I. (Königshütte i. S. $^{13}/_{11}$ 53.) : Ostseebad Zinnowitz 87; Seeluft, Dr.): Kritische Stunden, Dr. 90. ()

Artopé, Theodor (Pf. Hans von Wiesa), SW., ✓, Roman, Nov., Drama. hlau, Schles., Feldstr. (Almorah $^{20}/_{12}$.) **W**: Der Hypnotiseur, Sch. 01, 2. A.; D. Straudgeist, R. 01; Blinde Liebe, 02; Kathinka, R. 02; D. Schulreiterin, 05; Weihnachtsglanz, Erz. 05.

Arturs, s. Schmahl, Arthur.

Arwed, E., s. Schönberg, Ernst Arwed v.

Arx, Adrian v., ♆, Advokat. Olten, Schweiz. **W**: Die Dornacher Schlacht, hist. Sch., 3. A. 99; Die Ratzenburger, romant. Sch. 06.

Arz, S. F., ☺, ♆, Humor, ☺, ✓, ⚔, Landwirt. Sächs. Regen, Siebenbürgen, Paradiesg. 655. (Temesvar $^{28}/_{12}$ 52.) ()

Arzelaj bar Bargelaj, s. Goldschmidt, Lazarus.

Asbach, Julius, ♛, klass. Ψ, Dr. phil., Kgl. GDir. Düsseldorf. (Oberdollendorf $^{24}/_{8}$ 54.) **W**: Analecta historica et epigraphica Latina 78; W. Pütz, Historische Darstellungen u. Charakteristiken, neu bearbeitet 88/93 IV; Partikularismus u. Einheit d. deutsch. Nation 90; D. überl. Aufgaben d. preuß. Staatskunst 90; Z. Erinnerung an A. Schaefer 95; Röm. Kaisertum u. Verf. 96: Ursprung u. Aufgaben des verfassungsmäßigen Königtums in Preußen 97; Lyceum u. Universität in Düsseldorf 99 f. II; Zur Gesch. u. Kultur d. röm. Rheinlande 02; Karl Kiesel 04. **H**: Th. Bergk, Z. Gesch. u. Topogr. d. Rheinlande in röm. Zeit 82; A. Schaefer, Geschichtstabellen, 21. A. 06; Tab. d. preuß. Gesch., 4. A. 95; Ludwig Frhr. Roth v. Schreckenstein 07.

Aschenbach, H., s. Fleischhacker, Gretchen.

Ascher, Arnold (Pf. Arnold Raesch), PA., ÖF., Sozialpolitik, Dr. jur. Wien II/2, Laufbergerg. 8. (Triesch $^{29}/_{8}$ 67.) **W**: D. Schirmmachergew. in Wien 94; Soll der Hausierhandel abgeschafft werden, 2. A. 96.

Ascher, Ferd., CP., ÖF., Roman, Polit. Red. d. Tagesbl. „Die Zeit", Mitglied des k. k. Telegr.-Corr.-Bureaus i. P., Wiener Vertreter d. „Daily Mail". Wien IX, Eisenq. 15. (ebda $^{20}/_{10}$ 60.)

Aschersou, Paul, ✍, ◍, Dr. med. et phil., a. o. UP., GRegR. Berlin W, Bülowstr. 50. (ebda $^{4}/_{6}$ 34.) **W**: Flora d. Prov. Brandenburg 64; dass. (m. Lackowitz) 66; Synopsis d. mitteleurop. Flora (mit P. Graebner) 96ff.; Flora des nordostd. Flachlandes, 2. A. d. Fl. v. Br. (m. P. Graebner) 98/99; Nordostd. Schulflora (m. P. Graebner u. R. Beyer) 02. ()

Aschrott, Paul Felix, ⚖, ⊞, ⚓, Dr. jur. et phil., LGDir. Berlin W 10, Hildebrandstraße 8. (Cassel $^{13}/_{5}$ 56.) **W**: Entwickelung d. Armengesetzgebg. u. d. heut. Armenverwltg. in England 85; Arbeiterwohnungsfrage in Engl. 85; Stat. Daten a. d. Gebiete d. Strafrechtspflege 85; Universitätswesen u. insbes. d. Ausbildg. d. Juristen 86; Strafensystem u. Gefängniswesen in Engl. 87; Projekt e. allg. obligat. Alters- u. Krankenversich. in Engl. 88; Zur Reform d. deutsch. Straf- u. Gefängniswes. 88; The English Poor-Law System 88, 2. A.

02; Aus d. Strafen- u. Gefängniswes. Amerikas 89; D. amerik. Trusts als Weiterbildg. d. Unternehmerverbände 89; Ersatz kurzzeitiger Freiheitsstrafen 90; Errichtung u. Verwaltg. großer Arbeitsmietshäuser in Berlin 90; Behandlg. d. verwahrlosten u. verbrecherisch. Jugend 92; Reform d. Strafverfahrens 95; Volksbibliothek u. Volkslesehalle 96: Strafen u. Gefängniswes. in Engl. 97; D. neuen Grundsätze über den Vollzug v. Freiheitsstrafen in Deutschl. 98; Entwicklung d. Armenwesens in Engl. seit 1885 98; D. Fürsorge f. Strafentlassene in Engl. 99; D. Zwangserziehg. Minderjähr. 00; Gesetz über d. Fürsorgeerziehung Minderjähr. 01, 2. A. 07; Reform d. Strafprozesses 06.

Asenijeff, Elsa, ASV., Nov., Frauenfrage, ♀, philosophisches ✎, Schriften, z. Zt. Leipzig, Schwägrichenstr. 11. **V:** Ist das die Liebe? Aufruhr der Weiber; Sehnsucht; Unschuld; Tageb. einer Emanzipierten 01; Max Klingers Beethoven 02; D. Kuß d. Maja 03; Die Schwestern 04; Epithalamia 07.

Askanazy, Max, ☙ (Pathologie), Dr. med., o. UP. u. Dir. des Patholog. Instituts. Genf, Schweiz, Rue de Candolle 16. (Stallupönen, Ostpr. $^{24}/_{2}$ 65.) **V:** Dermoideysten des Eierstocks, ihre Geschichte, ihr Bau u. ihre Entstehung usw. (Bibliotheca Med. 19.)

Asmodeus, s. Aßmus, B. H.

Asmodi, s. Aßmus, B. H.

Asmodi, s. Vierath, W.

Asmus, Frau Martha (Pf. Martha Klodwig), ASV., Nov., ♀, ✎. Groß-Lichterfelde, Kuesebeckstr. 11. (Pillkallen $^{20}/_{6}$ 44.) **V:** Ich gratuliere, Geleg.-G. 93; Annette, R. 99; Indiskrete Mitteilungen über Erfahrenes, Nttn. 01; Im Frühling, N. 02; Der Liebe Launen, N. 02.

Asmus, Rudolf, Ψ, Dr. phil., GP. Freiburg i. B., Turnseestr. 27. ($^{25}/_{8}$ 63.) **V:** G. M. de la Roche 99.

Asmussen, Georg, ⌨, Roman, Ob.-Ingenieur. Hamburg 19, Heußweg 23. (Pommerbye $^{14}/_{5}$ 56.) **V:** Die Bibel u. die Alkoholfrage 95, 2. A. 00; Ein Vorurteil, N. 96, 4. A. 06; Wider d. Strom, 10 Erz. 99, 4. A. 07; E. weitverbreitete Krankheit 01, 2. A. 02; E. Idee, R. 02, 3. A. 04; Ein Besuch bei „Uncle Sam", Reisebilder 05, 2. A. 06; Stürme, R. 06, 3. A. 07.

Asmussen, P., Politik, populärwiss. ✎, nordschleswigsche Verhältnisse. Leck, Schleswig. (Tweedt $^{27}/_{11}$ 62.)

Asper, Paulus, s. Sorauer, Paul.

Aßfahl, Carl, mod. Sprachen, Rektor. Stuttgart, Senefelderstr. 84. (Friolzheim $^{3}/_{1}$ 27.) **V:** Schulbücher. ()

Aßmann, Rich., Meteorologie, Dr. med. et phil., Prof., GRegR., Dir. des Kgl. Aeronautischen Observatoriums b. Lindenberg, Kreis Beeskow-Storkow. (Magdeburg $^{13}/_{4}$ 45.) **V:** Fachschriften.

Aßmus, Burghard Hartwig (Pf. Asmodi u. Asmodeus), ASV., Romane, ☺, Lit. ♔, Nov., ✎, Humor, **Ue:** FESIH, Dr. jur. et phil., Prof., Red. Berlin-Tempelhof, Friedrich Franzstr., Villa Maria. (Soldin $^{22}/_{7}$ 55.) ()

Aßmus, Frau Elise, geb. Hennings, ✎, Nov., Humor, **Ue:** F., verwitw. Stadträtin. Stettin, Sternbergstr. 9. **V:** Wandelungen des Herzens, N.; Exzentrisch, N.; Am Meeresstrand, N.; Zu spät, N.; O Wissenschaft, du bist nichts als ein Wort, N.; Kindesliebe 04. ()

Aßmus, Fritz, Ψ, ⚗, ✎, **Ue:** FE, Dr. phil., Prof. Berlin-Tempelhof, Schönebergerstr. 5. (Soldin $^{19}/_{5}$ 60.) ()

Asten, L. v., s. Fastenrath, Luise.

Aster, Georg, △, Bauwiss., Architekt u. Baumstr. Dresden-Loschwitz. (Frauenstein $^{23}/_{4}$ 49.) **V:** Architekt. Reiseskizzen a. Italien 80; A. d. Klosters Mildenfurth vergang. Zeit 82; Geras Gewerbe in alter u. neuer Zeit 87; Entwürfe z. Bau billiger Häuser f. Arbeiter u. kleine Familien 90, 10. A. 99; Malerische Landhäuser 90; Villen u. kleine Familienhäuser 94, 8. A. 99; Familienhäuser i. Stadt u. Land 98; Das Einfamilienhaus 00; Baudenkmäler der Stadt Pirna a. d. 15. bis 17. Jahrh. 02. ()

Astfalck, Cäs., Sozialpolitik, ⌨, Eisenbahndirektionsmitgl. a. D. Charlottenburg, Goethestr. 31. (Sommerfeld, NL. $^{4}/_{7}$ 35.) **V:** Tiroler Getreidezoll als Hemmschuh d. Approvisionierg. usw. 72; Gegen d. Unterscheidgszoll 80; Reichstagsrede Bismarcks v. 6. Febr. 88, jambisch bearb. 88; Lösung d. Judenfrage 92; Ruh. Kampfmittel d. Nationalliberalism. 92; Kategor. Imperativ f. d. Mittelstand 92; Sem, Sch. 95; Minister, Sch. 95; Fürs Deutsche Reich; Deutschlds. Flotte u. Kolonialbes. 96; Besiegung der Sozialdemokratie 99. ()

Astl-Leonhard, Frau Anna, geb. Vogel, (Pf. A. Vogel vom Spielberg), VB., ✎, Nov., Roman, ☺. Wien IX/4, Löblichg. 8. (Brünn $^{12}/_{7}$ 60.) **V:** Das Kuckucksei, Dr. 91; Irrende Seelen, N. 94; D. Recht d. Lebenden, R. 95; Frau Lear, N. 96; Sein Kind, N. 69; Hangen u. Bangen, N. 96; Der letzte Akt, R. 00; Unrecht Gut, N. 03; Männerjagd, N. 03. ()

Astoria, Beate, s. Schäffer, Wanda.

Astura, Manfred, s. Reininghaus, Hugo v.

Athanagild, s. Mandl, Leopold.

Attol, G., s. Girgensohn, Lotta.

Atz, Karl, (k.), Kunst♔, k. k. Konservator d. Kunstdenkm. Terlan, Tirol. (Kaltern $^{15}/_{10}$ 32.) **V:** Kunstgesch. v. Tirol u. Vorarlb. 91, 2. A. 07. **H:** Christl. Kunst

3. A. 99; Chronik v. Terian 01; Beschreibg d. deutsch. Anteils d. Diöz. Trient 02.

Atz vom Rhyn, s. Rehbein, Arthur.

Atzberger, Leonh., (k.), ✝, D., o.ö. UP. München, Königinstr 33. (Velden $^{23}/_{6}$ 54.) **W:** Die Logoslehre des hl. Athanasius 80; Die Unsündlichkeit Christi 83; D. christl. Eschatologie in den Stadien ihr. Entwicklung im A. u. N. T. 90; D. Glaube, Apolog. Vorträge 91; Geschichte d. christl. Eschatologie i. d. vornizänischen Zeit 96; Handbuch d. kath. Dogmatik (begonnen v. M. J. Scheeben), 4. Bd. 98—03. ()

Atzler, Alois, (k.), ✝, ☆, SemLehrer. Ziegenhals, Schles. (Rosenthal, Kr. Brieg $^{18}/_{9}$ 68.) **W:** Handb. f. d. Geschichtsunterr. in Lehrerseminaren 96, 6. u. 7. A. 08; Hohenzollerngeschichten 01; Quellenstoffe u. Lesestücke f. d. Gesch.-Unterr. in Lehrerseminaren 03—05 III (I 2. A. 06, II 2. A. 07); Handbuch f. d. Geschichtsunterricht in Präparandenanst. I 05, II 07.

Atzrott, Otto, KanzleiR. Berlin-Steglitz, Filandastr. 27. (Berlin $^{4}/_{12}$ 54.) **W:** Sozialdemokrat. Schriften u. Vereine 86; Gesch. d. Berlin. Turnerschaft 88. *

Aub, Ludw. (Pf. Alexander Berg), VB., Psycho-Graphologe, Lehrer d. Freirelig. Gemeinde Schwabach. Nürnberg, Scheurlstr. 13 III. (München $^{4}/_{8}$ 62.) **W:** Abriß d. deutsch. Lit.-Gesch. für Buchhdl. 86; A Führer durch d' Münchnerstadt, Münchner Gstanzln, 2. A. 88; Gnomen u. Kobolde, Aphorismen 89; Münchner Dichtergrüße (m. Morin 89); Mod. Weltbeglücker 91; Ja oder Nein? Photogr. Album d. Geistes u. d. Seele 92; Goethe u. s. Religion 00, 2. A. 03; Nach berühmten Mustern, Kartengrüße im Stile deutsch. Dichter 00, 10. A. 05; Freie Liebe u. freie Ehe 07. **H:** Münchner Kindl-Almanach 90/91; Heine-Almanach 93.

Audiatur, s. Kövesdy, Theod.

Aue, Adalbert zur, s. Müller, Adalbert.

Aue, Lucie von der, s. Tiemann, Elisabeth.

Auer, Grethe, s. Güterbock, Grethe.

Auer, Ludw., (k.), (Pf. Onkel Ludwig), Volksschr., Dir. d. Cassianeums, Hrsg. d. „Monika-Kalenders". Donauwörth. (Laaber $^{14}/_{11}$ 39.) **W:** Volksbildung, Schulfrage, Schulstreit 84; Klaus der Knecht, 2. A. 89; Franzi d. Hanserin, 2. A. 96; Schwäb. Volksmärchen, 2. A. 86; Schulludwig, 2. A. 86; Besentoni 90; Aus der Kinderwelt 90; Kinder der Wilden; Festkränze; Lustig in Ehren 90; Maria von Brabant, 3. A. 06; Alte Ziele — neue Wege oder: Die Aufgaben d. Cassianeums 97; Das A-B-C der Gemeindepolitik 02; Jos. Schoderer, Kaufmann u. Weinhändler in Donauwörth 04; D. Einführung in ein richtiges Geschlechtsleben 07; Hausbrot I—III 07.

Auer jun., Ludw., (k.), Dir. d. Erziehgsanstalt f. Studierende d. kgl. Progymnasiums, Red. d. „Kathol. Schulztg.", Red. des „Taschenkalend. f. d. studier. Jugend". Donauwörth. (Stadtamhof $^{4}/_{12}$ 69.)

Auer, P. Wilh., (k.), Hagiologie, OCap. Augsburg, Sebastiansstr. 24. (Reisbach, Niederbayern $^{12}/_{1}$ 40.) **W:** Goldene Legende der Heiligen (neu bearbeitet nach Vogel) 04 u. v. a.

Auerbach, Alfred, ASV., ☉ (schwäb. Dialekt), Mitglied d. Schauspielhauses u. dramat. Lehrer am Dr. Hoch'schen Conservatorium. Frankfurt a. M., Röderberg 57. (Stuttgart $^{9}/_{6}$ 73.) **W:** Schwobeköpf 04; Schwobastreich 05; Aus Schillers Jugendzeit 05; D' letscht San, schwäb. Satire 06.

Auerbach, C., **Ue:** D, Lehrer. Stockholm, Malmskillnadsgat 39. (Cüstrin $^{16}/_{2}$ 56.)

Auernheimer, Raoul, ☉, Nov., ✓, Dr. jur. Wien III, Neulingg. 11 A. (ebda $^{15}/_{4}$ 76.) **W:** Rosen, die wir nicht erreichen 00; Renée 02; Lebemänner 03; D. Verliebten 03; Die große Leidenschaft, Lsp. 04; Die Dame m. d. Maske 05; Die ängstliche Dodo, Nn. 06; Der gute König, Lsp. 07.

Auffenberg, Fr. Teresina v. (Pf. Erich von Mauern), ASV., Novellist. Wien III, Neulingg. 11. (Laibach $^{4}/_{10}$ 75.)

August, Carl, s. Rauchalles, C. A.

Augusti, Brigitte, s. Plehn, Auguste.

Aumer, Josef, Dr. phil. h. c., ObBibl. d. K. Staatsbibl. München, Johannisplatz 20. (ebda $^{18}/_{4}$ 35.) **W:** Die arab., pers. u. türk. Hss. d. k. Staatsbibl. 1866—75; Initia SS. Patrum latin. 65; Repertorium über die Jahrb. f. Philologie 77. ()

Aurich, W. Paul (Pf. Wilhelm Paul), Kulturgesch. Deutschlands, Gesch. d. Naturw., Brandenb.-Preuß. Gesch. Berlin, Seelowerstr. 22 I. (ebda $^{7}/_{5}$ 86.) *

Aurnhammer v. Aurnstein, Frl. Marianne (Pf. M. v. Hammer-Stein). Nov. Wien V, Mittersteig 8. (ebda $^{20}/_{5}$ 53.) **W:** Der vollendete Damenchic. ()

Aurunculejus, Lucius, s. Cotta, Joh.

Ausfeld, Karl (Pf. E. Karlsberg), Mechan. u. Opt. Mühlhausen i. Th., Brückenstr. 24. (Gotha $^{19}/_{9}$ 45.) **W:** Düringer Weihnachtsbilder a. vergang. Tagen 78; A. d. Leben Chr. G. Salzmanns 84; Kaiserlied 86; Wegweiser durch d. Mühlhäus. Stadtwald 87, 4. A. 95; Frühlicht u. Dämmerung, Düring. Weihnachtsbilder, n. F., 2. A. 91; Winfried v. Angelland 92; Heil dir o Quell! Sang a. d. Popperöd. Quelle 97; Frühlicht u. Dämmerung, Kultur- u. Weihnachtsbilder aus Thüringens vergangenen Tagen, 3. A. 04.

Auslanddeutsche, der, s. Walz, Fritz.

Auspitzer, Wilhelm J., CP., Chef-Red.

der „Berl. Ztg. am Mittag", Korresp. d. „Neuh. Herold". Berlin-Schöneberg, Akazienstr. 11. (Brünn $^{17}_{6}$ 67.) ()

Außhart, Sebastian, s. Wieser, Sebast.

Austerlitz, Fritz, Politik, Chefred. der „Arbeiterztg.". Wien VI, Mariahilferstr. 89. (Hochlieben, Böhm. $^{26}_{4}$ 62.) **V:** Wer ist Wähler? 97; E. Militärurteil in Österreich 01; Presse u. Preßfreiheit 02; Das neue Wahlrecht 07.

Austerlitz, Rob. (Pf. Erraths, A. v. Trebor), ✠, Nov., ✎, Red. v. „D. Oestr. Kaufm." u. „Der Deutsche Kaufm.". Berlin W 62, Nettelbeckstr. 16. (Prag $^{11}_{3}$ 61.) **V:** Kaufmann u. Konsumverein 00; Jedermann Schaufensterdecorateur 05; Retouren u. Anstände 05; Die Kunst glücklich zu sein 06.

Austerlitz, Robert M., ✎, Nov. Prag, Heinrichsg. 1. (ebda $^{28}_{11}$ 62.) **V:** Novellensammlg. 02. ()

Austerlitz, Frau Rose (Pf. A. Rose), ✎, Red. des Frauenbl. „Maja", Berlin W 62, Nettelbeckstr. 16. (Magdeburg $^{9}_{10}$ 79.) **V:** Suggestion, R. 02; Cabaret Sphinx, R. 03; Ano Kato, R. 05; Café Größenwahn, R. 06.

Auto, Dr., s. Keil, Andr. Jos.

Auzinger, Peter, Dialekt ✠. München, Rumfordstr. 7. (Athen $^{6.18}_{10}$ 36.) **V:** Einig u. frei, hochd. G.; Es feit si' nix 83; A so san mir; Ausi u. obi, Prachtausg.; Mir san g'stellt. ()

Avell, s. Roehl, Arthur.

Avenarius, Ferd., ✠, Nov., ☉, Kritik, Dr. phil. h. c., Vors. des Dürer-Bundes, Hrsg. d. „Kunstwart", der „Kunstwart-Unternehmungen" u. d. „Literar. Ratgeb.". Dresden-Blasewitz, Wachwitzerstr. 3. (Berlin $^{20}_{12}$ 56.) **V:** Wandern u. Werden, G. 81, 2. A. 97; Deutsche Lyrik d. Gegenwart seit 50, Anthol., 2. A. 84; Kinder v. Wohldorf 86, 2. A. 96; Lebe! D. 93, 5. A. 04; Max Klingers Griffelkunst 94; Stimmen u. Bilder, u. G. 97, 4. A. 06; Hausbuch deutsch. Lyrik, Anth., 03, 7. A. 06. **H:** Meisterbilder f. d. deutsch. Haus 02; Vorzugsdrucke 03; Böcklin-Mappe, Schwind-Mappen, Dürer-Mappe, Richter-Mappen 03; Rembrandt-Mappen, Rethel-Mappe, Holbein-Mappe, Preller-Mappen 04; Liebhaberdrucke 01; Welti-Mappe, Steinhausen-Mappe, Millet-Mappe, Meunier-Mappe 05; Samberger-Mappe, Liebermann-Mappe 06.

Averdieck, Elise, Jugendschr. Hamburg, Hohenfelderstr. 17. (ebda $^{26}_{2}$ 08.) ()

Averina, J. von, s. Illing, Jul'a.

Avon, Dr., s. Kollmann, Arthur.

Avonianus, s. Hessen, Robert.

Axamethy-Nacher, Frau Rosa, ASV., Nov., Gedichte, Romane, k. ung. Ministerial-R.-Gemahlin. Budapest, II. Bez., Csonakg. 2. (Temesvár $^{27}_{6}$ 57.) **V:** Dornröschen 03; Im Walde 04; Psyche, R. 05; Aus tiefster Brust, G. 07.

Axenfeld, Theod., Augenheilk., Dr. med., o. UP., Dir. der Univ.-Augenklinik. Freiburg i. B., Gartenstr. 22. (Smyrna $^{24}_{6}$ 67.) **V:** Eitrige Keratitis des Menschen 96; Sympathicusresektion beim Glaukom 00; Das Trachom 02; Blindsein u. Blindenfürsorge 05; Serumtherapie infektiöser Augenerkrankungen 05. ()

B.

Baader, Fritz Philipp, PA., ✎, Kritik, Red. des „Neuen Tagblatt" u. d. „Morgenpost". Stuttgart, Hackstr. 41. (München $^{23}_{3}$ 81.) **V:** Das Athenäum (in K. Landsbergs Sammlung „Museum") 05; Kleist, liter.-hist. Einleitung 07.

Baars, Ernst, ✝, Pastor. Vegesack b. Bremen. ($^{26}_{11}$ 64.) **V:** Religionslehre u. prot. Grundsätzen 00; Weihnachtsfeier 00, 2. A. 03; Bibelkunde auf geschichtl. Grundlage 01; Leitf. z. Gesch. d. christl. Kirche 01; Ein Osterspiel 01; Der Sieg d. Glaubens, ein Pfingst- od. Reformationsfestspiel 03; Dichtungen 05; Jesus, Dr. 06; Hiob, Kanzelreden 06; Brauchen wir ein neues Bekenntnis? 07.

Baas, Joh. Herm., ✎, Gesch. d. Medizin, mediz. Diagnostik, popul. Mediz., Dr. med., prakt. Arzt, Med.-R. Worms, Goethestr. 11. (Bechtheim, Rheinhessen $^{24}_{10}$ 38.) **V:** Grundriß d. Gesch. d. Medizin und des heilenden Standes 76 (engl. 89); Die geschichtl. Entwicklung d. ärztl. Standes u. d. medizin. Wissenschaften 96; Zur Auskultation, Perkussion u. Phonometrie 77; Mediz. Diagnostik 77, 2. A. 83; William Harvey usw. 78; Leopold Ordenstein, Dr. med. Giessensis et Parisiensis 03; D. Resektion im Ellenbogengelenke 60; Operationsübungen mit künstl. Nachahmung d. Blutung 65; Die soziale Frage innerhalb d. ärztl. Standes 68; Gesundheit u. langes Leben 97; Herzkrankheiten 76, 4. A. 06; Augenkrankheiten 85, 2. A. 99; Frauenkrankheiten 86, 2. A. 99; Nieren- u. Blasenkrankheiten 87, 3. A. 98 u. a.

Baasch, Ernst, ♛, Dr. phil., Bibliothekar d. Kommerzbibl. Hamburg, Magdalenenstr. 16. (ebda $^{19}_{11}$ 61.) **V:** Die Islandfahrt d. Deutschen 89; Beiträge z. Gesch. d. Handelsbeziehgn. Hamburgs m. Amerika 92; Hamburgs Seeschiffahrt u. Warenhandel 93; Hambgs. Convoyschiffahrt 96; Hansestädte u. Barbaresken 97; Börtfahrt zwischen Hambg., Bremen u. Holland 98; Beitr. z. Gesch. d. deutsch. Seeschiffbaues u. d. Schiffbaupol. 99; Hamb. Handel u. Verk. i. 19. Jahrh. 01; Forschungen z. hamburg. Handelsgesch. 02

III; Der Kampf d. Hauses Braunschw.-Lüneb. mit Hamburg um die Elbe 05.

Bab, Edwin (Pf. Edwin Basser, E. Dewin, Tiberius), Medizin u. Naturwissenschaften, cand. med. Berlin NW 40, Roonstr. 1 pt. (ebda $^{3}/_{9}$ 82.) **V:** Die gleichgeschlechtliche Liebe 03; Frauenbewegung u. Freundesliebe 04; Der perfekte Hypnotiseur 05; Persönl. Magnetismus 05; Die Macht d. Vorstellung u. d. Willens 05; Geheimnisse d. Geisterwelt 05; Wie werde ich Redner? 05; Hypnotismus u. Ehe 06; Hypnotismus u. Kunst 06; Hypnotismus u. Nervosität 06; Hypnotismus u. Willenskraft 06.

Bab, Julius (Pf. Fero), Kritik der Sprachkunst, Dramaturg, ⌂. Berlin, Kaiserallee 19. (ebda $^{11}/_{12}$ 80.) **V:** Richard Dehmel 02; Freisprüche 03; Anzengruber 04; D. Berliner Bohème 04; Matkowsky 05; Was ist uns Kainz? 05; Wege zum Drama 06; Der Andere, trag. Kom. 06; Kritik der Bühne 07; Das Blut, Dr. 08.

Babertal, de, s. Bade, Albert.

Baeblich, Frau Lucie, geb. v. Hanstein (Pf. L. v. Hanstein), Hum., Erz. Groß-Lichterfelde, Zehlendorferstr. 21. (Berlin $^{25}/_{7}$ 35.) **V:** Heitere Geschichten f. heitere Leute 86; Unter heiterer Flagge 87.

Babo-Vivenot, Annette Freifrau v., Kunst ♛, Reise ✈. Jokohama, 179a Bluff. Daphne House. (Wien $^{19}/_{1}$ 73.) **V:** Rauchspiele: Gesch. d. Fam. Vivenot.

Bacciocco, Fried. Alb., CC., ✈, Polit., **Uc:** F, Mitarb. d. kais. „Wiener Ztg." usw. Wien VII, Zollerg. 35. (Aachen $^{10}/_{10}$ 34.) **V:** D. neuen Schreckenstage in Paris 72. ( )

Bach, Carl v., Maschineningenieurwes., Dr. Ing. h. c., THSchP., Baudir. Stuttgart, Johannesstr. 53. (Stollberg i. S. $^{8}/_{3}$ 47.) **V:** Maschinenelemente 81, 10. A. 07; Feuerspritzen 83; Pumpen 83; Versuche üb. Ventilbelastung u. Ventilwiderstand 84; Wasserräder u. Turbinen 86; Vers. z. Klarstellung d. Bewegung selbsttätig. Pumpenventile 87; Elastizität u. Festigkeit 89/90, 5. A. 05; Versuche üb. d. Widerstandsfähigkeit eben. Platten 91; Versuche üb. d. Widerstandsfähigkeit von Kesselwandungen, 93—05 VII; Abhandlungen u. Berichte 97: Untersuchung von Betonkörpern I 03, II 07; Versuche über d. Gleitwiderstand einbetonierten Eisens 05; Druckversuche mit Eisenbetonkörpern 05; Biegungsversuche mit Eisenbetonbalken 07.

Bach, Jenny, s. Fischer, J.

Bach, Jos., Dr. phil., GDir. Straßburg i. Els. (Weiler $^{24}/_{11}$ 55.) **V:** Jakob Balde 85; D. heil. Rock zu Trier 91; Die Trierer Heiligtumsfahrt 91, 92; Auswahl d. Homerlektüre 95; Das griech. Verbum in Untertertia 97; Homerische Grammatik 00; Kommentar zu Homers Odyssee 00; Kommentar zu Homers Ilias 01; Jakob Balde 03; Die Osterfestberechnung in alter u. neuer Zeit 07. **H:** Homers Odyssee 96, 00; Homers Ilias 96; D. hl. Basilius Mahnworte über nützl. Gebrauch d. heidn. Literatur 00 II; Leonis XIII. P. M. Poemata, Inscriptiones, Numismata mit Einleitung 03; Jakob Balde, Interpretatio Somnii 01.

Bach, Max, ⌂, ♛, Heraldik, Archäol. Stuttgart, Jägerstr. 4. (ebda $^{17}/_{10}$ 41.) **V:** Renaiss. im Kunstgew. 84/92; Bild. a. Alt-Stuttgart 96; Stuttg. Kunst 1794/1860 00.

Bach, Wilh. Carl (Pf. Malli Cl. Wehrbach), F, Volksschullehr. Schwelm i. W., Schützenstr. (Essen-Ruhr $^{3}/_{4}$ 65.) **V:** Winke f. junge Volksschullehr. 03; Hilfsbuch f. Behandlung d. Gedächtnisstoffes 03; Das Kinderschutzgesetz 04; Über Berlin. Grundlehrplan 04; Pflanzenschutz u. Schule 04; Die Lehrerinnenfrage 05; Lehrplan und Stoffverteilungen für evgl. Religionsunterricht 05; Unsere Kolonien im Schulunterricht 07 u. a.

Bachem, Carl, (k.), Dr. jur., RA. a. Ob.-LG., M. d. R. Cöln, Rh., Gereonshofstr. 5 u. Berlin W, Motzstr. 79. (Cöln $^{22}/_{9}$ 58.) **V:** Reichsges., betr. Gewerbegerichte 90. ( )

Bachem, Jul., (k.), ✠, Dr. jur., RA., Red. an der „Köln. Volks-Ztg.". Cöln, Rh., Herwarthstr. 23. (Mühlheim a. Ruhr $^{12}/_{7}$ 45.) **V:** D. Zentrum im Landtag u. Reichstag; E. Kapitel üb. d. Polizei in Preußen; Strafrechtspflege u. Politik; Gesetz u. Recht; Preußen u. die kath. Kirche, 5. A. 86; Wie ist dem unlauteren Wettbewerb im Handel u. Gewerbe zu begegnen? 93; Die bedingte Verurteilung, 2. A. 95; Bedingte Verurteilung oder bedingte Begnadigung? 96; Die Parität in Preußen, eine Denkschrift, 2. A. 99 (mit W. Hankamer); D. Gesetz z. Bekämpfung des unlauteren Wettbew., 3. A. 00 (m. Ob.-LGR. Roeren); Red. d. Staatslexik. d. Görres-Gesellsch., 2. A. 04; Allerlei Gedanken üb. Journalistik 05.

Bacher, Eduard, CP., Dr. jur., Hrsg. d. „N. Fr. Presse". Wien III, Traung. 4. (Postelberg $^{7}/_{3}$ 46.) ( )

Bacher, Wilh., Orientalia, jüd. ✝, Dr. phil., Prof. Budapest, Elisabethring 9. (Liptó-Sz. Miklós $^{12}/_{1}$ 50.) **V:** Aus dem Wörterbuche Tanchum Jeruschalmis 03; Die Agada d. Tannaiten I 2. A. 03; Die bibel- u. traditionsexegetische Terminologie der Amoräer 05; Zwei jüd.-pers. Dichter: Schahin u. Imrani 07 u. v. a.

Bachmann, Adolf, ♛, Dr. phil., o. UP., k. k. HofR., Ldt.-Abg. Prag, Wenzelsplatz 7 (neu). (Kulsam $^{27}/_{1}$ 49.) **V:** Ein Jahr böhm. Geschichte 76; Böhmen u. s. Nachbarländer 1458—1461 78; K. Albrecht I. 80; Deutsche Reichsgeschichte unt.

K. Friedrich III. u. Max I. I 84, II 94; D. deutsch. Könige u. d. kurfürstl. Neutralität 90; Österr. Reichsgesch. 96, 2. A. 04; Geschichte Böhmens I 99, II 05. H: D. Bände 42, 44 u. 46 der Font. rer. Austr., 2. Abt. Diplom. et acta 79, 85, 92. ()

Bachmann, Alb., germ. Ψ, Dr. phil., o. UP., Hauptred. d. „Schweiz. Idiotikon". Zürich V, Heliosstr. 8. (Hüttweilen, Thurgau $^{12}/_{11}$ 63.) V: Beiträge z. Geschichte der schweiz. Gutturallaute 86. H: Deutsche Volksbücher (m. Singer) 89; Morgant der Riese 90; Mhd. Lesebuch m. Gramm. u. Wörterb. 92, 3. A. 03; D. vier Haimonskinder 95; L. Tobler, kl. Schriften (m. Baechtold) 97. ()

Bachmann, Erich, germ. Ψ, Theater- u. Musikkritik, Dr. phil., Feuill.-Red. der „Deutsch. Tagesztg.". Nikolassee (Wannseebahn), Burgunderstr. 7. ($^{15}/_{7}$ 64.) V: Studien über Everhard van Cersne 91, u. Fachschr. ()

Bachmann, Ferd., Postwesen, Dr. jur., k. k. Postkommissär. Wien VII, Burgg. 119 (ebda $^{15}/_{4}$ 66.) V: D. administrat. Dienst der österr. Post- u. Telegraphenanst. 95.

Bachmann, Herm., BP., Politik, Chefred. d. „Voss. Ztg." Berlin C, Breitestr. 8. (Ellbogen $^{21}/_{12}$ 56.) V: Deutsche Arbeit in Böhmen 00; Im Heidenhof 04. ()

Bachmann, Johann, Egerländische Volkskunde, Belletristik, ♪, ◍, ♕, Lyzeal-Prof. i. R. Leitmeritz, Lange Gasse 4. (Kulsam $^{2}/_{2}$ 52.)

Bachmann, Ludwig, Schach, Direktionsrat bei d. Eisenbahnbetriebsdir. Augsburg, Viktoriastr. 13/II. (Kulmbach $^{11}/_{8}$ 56.) H: Schachjahrbuch 93ff.; Jubiläumsfestschr. des Augsburger Schachklubs 98; Schachmeister Ad. Anderssen 02: Neues Lehrb. d. Schachspiels 01; Schachmentor 04. ()

Bachmann, Frau Magdalena, Okkultismus, Graphologin, wiss. Lehrerin d. Loge Stein der Weisen. Altona a. E., Eimsbüttlerstr. 18 I. (Schönebeck a. E. $^{18}/_{12}$ 49.) V: Glück im Lichte d. Okkultismus u. Spiritismus 98; Ursachen des sechsten Sinnes; Phänomene des Hellsehens; Studie über die Milch; Mein Schönheitssystem; Wissenschaftl. Begründung der Graphologie 00; Die physiolog. Graphologie 02, 2. A. 03; Der Anarchismus im Lichte des Okkultismus 04; Die Physiologie des Lachens und Weinens 05; Der Nutzen und Schaden des Rauchens und Trinkens 05; Der Stein der Weisen 06; Trinksitte im Lichte der physiolog. Astrologie 07.

Bachmann, Philipp, ✝, D., o. UP. Erlangen. ($^{13}/_{10}$ 64.) V: Die persönliche Heilserfahrung d. Christen 98: Die Augsb. Konfession 00, 4. A. 05; Was kann d. Kirche v. d. modern. Theologie lernen? 02; Die Sittenlehre Jesu und ihre Bedeutung für die Gegenwart 04; Kommentar zu 1. Kor. 05; D. neue Botschaft in der Lehre Jesu 05; Bedeutg d. Sühnetodes Christi f. d. chr. Gewissen 07.

Bachof, Ernst, klass. Ψ, Dr. phil., Ob.-SchulR. u. vortr. Rat. Gotha. (Ohrdruf $^{19}/_{11}$ 50.) V: Griech. Elementarbuch I. II. 83, 84, 3. A. 01; Attische Syntax 86; Xenophons Anabasis I. 88, 2. A. 02; II. 89; Wörterverzeichnis z. ders. I. 91, 5. A. 01 II. 92, 2. A. 99.

Bachter, B. O., s. Artl, Heinr. Stanisl.

Bächtold, E. F., ⊙, Nov. Ragaz, Schweiz, Bahnhofstr. (Leipzig $^{3}/_{7}$ 51.) V: Im Dienste des Vaterlandes, Schw. 93, 2. A. 97; Landvogt u. Fledermaus, Schw. 93; Bauplätze, Lsp. 93; Die Hexe, Vsch. 97; Trau, schau, wem! Sch. 97; Die Höllenmaschine, Schw. 97; Festsp. z. Einweihung d. Wasserversorgung in Ragaz 00.

Bäcker, Heinr. (Ps. H. v. Stolzenberg), 𝒻, Ψ, Humor., Nov., Jagdw., Red. der „Zeit am Montag". Berlin-Südende, Halskestr. 56. (Danzig $^{10}/_{7}$ 53.) V: Auf Freiersfüßen, Hum. 89, Amor Steuermann, N. 91; Dithyramben, Lr. 99.

Bäckler, Max, BP., BDR., BB., BSK., Leiter e. „Parlam. Bureaus", Vertr. d. „Münch. Neuest. Nachr.". Berlin W 35, Potsdamerstr. 123 B. (Elbing $^{5}/_{12}$ 56.) V: Stolzesche Stenogr. (Unterr.-Briefe) 94; Leitfad. d. Einigungssystems 97, 3. A. 03.

Bacmeister, Albert, ✝, ⁂, ♕, Dr. phil., Dekan. Ludwigsburg. (Neckartailfingen $^{25}/_{10}$ 45.) V: Pessimism. u. Sittenlehre 82; Sittlicher Fortschritt 86; Bibl. Gesch., 8. A. 07; Wilhelm II., König von Württ., 2. A. 04.

Bade, Albert (Ps. de Babertal), Satire (Vers u. Prosa), Essay, Kritik, Skizze. Hamburg-Eimsbüttel, Hohe Weide 3. (ebda $^{4}/_{10}$ 76.)

Bader, Karl, Kultur♕, Dr. phil., Prof., Bibliothekar b. d. Hofbibliothek, Mit-Hrsg. d. „Archiv f. hess. Gesch.". Darmstadt, Eichbergstr. 8. (ebda $^{27}/_{6}$ 68.) V: Beitr. z. Gesch. d. Cölner Verbundbriefs v. 1396 96; Darmstadt i. Festgewand u. Trauerkleid 01; Turm- u. Glockenbüchlein 03.

Bader, P. Meinrad, (k.), OCist., Kirchen-♕, Askese. Stams, Tirol. (Lermoos $^{27}/_{10}$ 59.) V: Lehrbuch d. Kirchengesch. 92, 6. A. 06; D. beste Tröster 96, 2. A. 99; Zuflucht z. Vater d. Armen 97, 2. A. 06; Frühmesser E. Strele 98; D. alte Fließer Pfarrer (A. Maaß) 00; Hauptmann A. Kluibenschedl u. d. Dezember-Unruhen d. J. 1813 (in Tirol) 01; Heil. Geistbüchl. 02; Mach weit dein Herz 02. ()

Badermann, Gerhard, PA., BBJ., ⚒, 𝒻, ♣, 𝒻, ⚔, ⊞, Red., Gründer

des „Viehhändler auf Markt u. Gehöft". Berlin-Lichtenberg, Hagenstr. 5.

Badke, Otto, Sprachwiss. u. Volkskunde, Dr. phil., Prof. Stralsund, Jungfernsteig 7. (Jakobsdorf $^{16}/_{7}$ 51.) V: Führer durch Neapel u. die Campagna 77; Wie man ein Heiligtum gründet 77; Das ital. Volk im Spiegel s. Volkslieder 79, 2. A. 81; Franz. Unterrichtsbriefe, Methode Schliemann 96; Es war einmal, G. 01; Einführung in das Studium G. Leopardis 07.

Badstüber, Hubert, Germanistik, Dr. phil., Prof. am n.ö. Pädagogium. Wien III, Erdberger Lände 6. (Prag $^{13}/_{10}$ 61.) V: Charaktere a. d. Nibelungenliede u. der Gudrun: I 90, II nebst Nord. Heerfahrt von H. Ibsen 93; H. v. Kleist, sein Leben u. s. Werke 02; F. v. Hagedorns Jugendgedichte 04; Frz. Wisbacher 05; Christoff Kuffner, e. vergess. Poet des Vormärz 07; Deutsche Volksdichtg des 19. Jahrh. in Österreich) 07.

Baege, Paul, ⊙, Lehrer. Quellendorf i. Anh. (Jeßnitz i. A. $^{25}/_{11}$ 76.) V: Der Schloßsoldat, Sch. 04; Der Übermensch, P. 05; Aus der Jugendzeit, Ged. 05; Kollegen, Lsp. 05; Die Annonce, Lsp. 06; Jephthah, Tr. 06.

Bagge, Frl. Elilla, ♪, Ue: F. Leipzig, Brüderstr. 63. (Altershausen $^{29}/_{10}$ 47.)

Bagienski, Trußka von, s. Schäffer, Wanda.

Baginsky, Adolf, ⚷, Dr. med., a.o. UP., Dir. d. städt. Kaiser u. Kaiserin Friedrich-Kinderkrankenhauses. Berlin, Kurfürstenstr. 98. (Ratibor $^{22}/_{5}$ 43.) V: Handbuch der Schulhygiene 78, 3. A. 99; Lehrbuch der Kinderkrankh. 82, 7. A. 02; Die Serumtherapie der Diphtheritis 95; Diphtherie und diphtheritischer Croup 99; Säuglingskrankenpflege und Säuglingskrankheiten 06. ()

Bahder, Karl v., Ψ, Dr. phil., a.o. UP. Gautzsch b. Leipzig. (Heidelberg $^{15}/_{7}$ 56.) V: D. Verbalabstrakta i. d. germ. Sprachen 80; D. deutsche Philologie i. Grundriß 83; Grundlagen d. nhd. Lautsystems 90; Deutsches Wörterbuch (von J. Grimm u. W. Grimm), Bd. XIII 01 f.

Bahlmann, Paul, Prov.-Kult.- u. Lit.-☆, Dr. phil., Prof., Kgl. ObBibliothekar. Münster i. Westf., Hammerstr. 58. (Neustadt, Ob.S. $^{19}/_{4}$ 57.) V: D. lat. Dramen von Wimphelings Stylpho bis z. Mitte d. 16. Jahrh. 93; D. Regierungsbez. Münster 93; D. Wiedertäufer z. Münster 94; Deutschlands kath. Katechismen bis zum Ende des 16. Jahrh. 94; Jesuiten-Dramen d. niederrhein. Ordensprovinz 96; Münsterische Lieder u. Sprichwörter in plattd. Sprache 96: Alt-Münsterische Bauern-Praktik 96; Die Erneuerer d. antiken Dramas u. ihre ersten dramat. Versuche 96; Westf. Sagenkranz 97; Westfäl. Spökenkieker u. ihre Vorgesch. 97; Münsterländ. Märchen, Sagen, Lieder u. Gebräuche 98; Die Fastnachtssp. i. Zoolog. Garten z. Münster 98; Aus Münsters Vergangenheit 98; Münster i. W. u. s. Sehenswürdigkeiten 98; 2. A. 02, Bibliotheca Westfalica, Jahrg. 1896—98; Illustr. Freudenführer durch die Prov.-Hauptst. Münster 99, 7. A. 05; Rhein. Seher u. Propheten 02; Wegw. d. Münsters Umgebung 02. ()

Bahlsen, Leop., Lit.☆, Krit., ♪, ⊙, ⚓, Dr. phil., Prof., Realgymn.-Dir. Stralsund, Sarnowstr. 20 I. (Erfurt $^{23}/_{7}$ 60.) V: Adam de la Hales Dramen 85; Kotzebue u. Sheridan 88; Der franz. Unterr. nach d. Grundsätzen der Reformer 92; D. franz. Sprachunterricht im neuen Kurs 92; Schulfestspiele aus d. Gesch. d. Vaterlandes 93; Eine Komödie Fletchers, ihre span. Quelle usw. 94; Questionnaire zu Ulbrichs franz. Elementarbuch 94, 2. A. 98; Ergänzungsheft zu Ulbrichs franz. Grammatik 94; Chrestomathie od. Autorenlektüre? 95; Uns. Kaisers Wesen u. Walten 96; Z. Belebung d. Klassenunterr. im Engl. 97; Neusprachl. Unterrichtsarchive 00; New methods of teaching modern languages 03; The German Emperor and the German School 03; D. deutsche Lektüre an d. amerikan. Schulen 03; Aus dem Amerika-Tagebuche eines deutsch. Schulmannes 05; Die Ausstellungen des Erziehungswesens in St. Louis 05. H: Schulbibl. frz. u. engl. Prosaschriften aus d. neueren Zeit 93 ff.; Newton (von Sir Dav. Brewster) 95. ()

Bahlmann, Reinhold, Jugendschr., Ob.-Lehrer. Hainichen, Sachs., Wilhelmstr. 34. (Halle a. S. $^{9}/_{5}$ 59.) V: Aus unsrer Väter Tagen 91—01 XIV. H: Alex. Köhlers Volksbibl. 89—99 IV; Am Römerwall, geschichtl. Erz. von der Saalburg 04.

Bahnsen, Wilh., D., GenSuperint. u. ObKonsistR. Coburg. (Tondern $^{31}/_{1}$ 51.) V: D. sog. Pastoralbriefe 75; E. neues Stück kirchenregimentl. Weisheit in der Prov. Hannov. 77; Passionspredigten 80; Gebet des Herrn i. Predigten 83; Christentum d. Bergpredigt 89; Evangelienpred. f. alle Sonn- u. Festtage 93/99 II; Zwei Weihetage m. Lebens 95; Andachtsbuch f. ev. Christen 98; D. Stellg. d. ev. Kirche z. Feuerbestattung 98; Epistelpredigten für alle Sonn- u. Festtage vom 1. Advent bis Exaudi 03.

Bahr, Herm., EP., PA., Kritik, Rom., Regisseur am Deutschen Theater. Berlin NW, Marienstr. 18. (Linz $^{19}/_{7}$ 63.) V: Einsichtslosigkeit d. H. Schäffle 86; Die neuen Menschen, Dr. 87; La marquesa d'Amaëgui, Lsp. 88; D. große Sünde, Dr. 89; Z. Kritik d. Moderne 90;

Gute Schule, R. 90; Fin de siècle, R., 1. u. 2. A. 90; D. Mutter, Dr. 1.—3. A. 91; Überwindung d. Naturalismus 91; Russ. Reise, R. 93; Die häusliche Frau, Lsp. 93; Dora, Nn. 1. u. 2. A. 93; Neben d. Liebe 93; D. Antisemitismus 93; D. neue Stil 93; Aus d. Vorstadt, Vst. (mit C. Karlweis) 93; Caph, R. 94; Studien z. Kritik d. Moderne 94; Die Nixe, nach d. Russ. d. Spashinski, Vst. 96; Juana, Dr. 96; Renaissance, nach Studien z. Kritik d. Moderne 97; D. Tschaperl, Dr. 97; Theater, R. 97; Josephine, Dr. 98; Der Star, e. Wiener Stück 98; Wiener Theater, ges. Kritiken 99; Die schöne Frau, R. 99; D. Athlet, Sch. 99; Wienerinnen, Lsp. 00; Sezession 00; D. Franzl, fünf Akte a. d. Leben e. guten Mannes 00; Bildung, ges. Aufsätze 00; D. Apostel, Sch. 01; Der Krampus, Lsp. 01; Wirkung in d. Ferne, R. 01; Premieren, ges. Kritiken 02; Rezensionen, ges. Aufsätze 03; Dialog v. Tragischen 03; Der Meister, Kom. 03; Unter sich, Farce 03; Sanna, Sch. 04; Gegen Klimt 04; Dialog vom Marsyas 04; Die Andere, Sch. 05; Der Club der Erlöser, Farce 05; Der arme Narr, Sch. 05; Josef Kainz 05; Glossen, ges. Aufsätze 06; Der Faun, Komödie 06; Ringelspiel, Kom. 07; Grotesken 07; Wien 07; Die gelbe Nachtigall, Kom. 07.

Bahr, Max, Politik, ⊞, ⚓, ⚔, ✓. Berlin-Friedenau, Fregestr. 72. (Cöslin, Pommern 18_8 63.)

Bahr, Richard, BP., Sozialpolitik, Dr. phil., Chefred. der „Nationallib. Corresp." u. der „Nationallib. Blätter". Berlin NW 40, Roonstr. 13 III. (Mitau i. Kurl. 6_4 67.) **V:** Beiträge z. Entwicklungsgesch. des Gewerbegerichts 04; Gewerbegericht, Kaufmannsgericht, Einigungsamt 05.

Baehr, Paul, Krit., 🐺, ✓, Lit. ♔, Leutn. a. D., Stadtverordnet.-Vorst. Bad Oeynhausen, Villa Baehr. (Thorn 26_9 55.) **V:** Ged. 81; Oeynhausen u. Umgebung 85, 4. A. 07; Rhein.-Westfäl. Dichterbuch 87; Örtlichkeit d. Schlacht a. Idistaviso 87; Erinnerungen an Oeynhausen, G. 4. A. 88; Vergleichg. d. Lyrik d. Befreiungskriege mit der des deutsch-franz. Kriegs 1870/71 88; Schenkendorf als Patriot 88; Neues Buch d. Lieder, G. 85, 7. A. 02.

Bahrfeldt, Emil. Numismatik, Dr. phil., Bank-Dir. Berlin W, Kurfürstendamm 17. (Prenzlau 1_1 50.) **V:** Brakteatenfund v. Micheudorf 80; Brandenburg. Städtemünzen 1621—28 82; Münzwesen d. Mark Brandenbg. b. z. Anf. d. Regierg. d. Hohenzollern 89; Münzfund v. Aschersleben 90; Vermählungsmedaillen d. Herzogl. Hauses Coburg u. Gotha, Festschr. 92; Zur Münzkunde d. Niederlausitz im XIII. Jahrh. 92; Z. Mitt. Münzkunde Pommerns 93; Münzwesen d. Mark Brandenburg unt. d. Hohenzollern b. z. gr. Kurfürsten 1450—1640 95; Silberfund von Leißower Mühle 96; Münz- u. Geldwesen d. Fürstent. Hohenz. 99; D. Münzen- u. Med.-Sammlung in d. Marienburg I 01, II 04, III 06, IV 07. **H:** Berl. Münzblätter, N. F. 02 ff.

Bahrfeldt, Max, ♔, Münzkunde, Oberst u. Komdr. d. Füs.-Reg. 33, Hrsg. des „Numismatischen Literaturblattes" (s. 80). Gumbinnen. (Wilmin, Prov. Brandenbg. 6_2 56.) **V:** Gesch. d. älter. röm. Münzwesens (mit K. Samwer) 83; Gesch. d. Stadt Stade 97; Ältestes Stader Stadtbuch v. 1286 90; Nachträge u. Berichtigungen zur Münzkde der röm. Republik 97, 00 II; Le monete romano-campane 99; Römisch-sizil. Münzen 04.

Baier, Franz, s. Bonn, Ferd.

Baierlein, Joseph, (k.), Roman, Jugendschr., **Ue:** F. Aschaffenburg, Alexandrastr. 9. (Waldsassen 21_1 39.) **V:** Über d. großen Wasser, Erz. 89; Die malayischen Meuterer, Erz. 89; Aschaffenb. Kultur- u. Geschichtsbilder 91; Von Feldkirch bis Gasta, R. 91; Endlich, R. 91; Auf der Fährte, Erz. 91; Jan Kattegat, der Schiffsjunge, Erz. 92; Die Grenzräuber, Erz. 93; Ein Ballfest u. seine Folgen, R. 93; Musikantenblut, Erz. 94; Ehrgeiz u. Edelmuth, Erz. 95; Der Chevalier von Chamilly, R. 96; Oberpfälzische Geschichten, Nn. 96; Käthe u. Kathinka, Erz. 97; Auf d. Kriegsfuße, R. 97; Am Seil, Erz. 98; Geschichte d. Schützengesellschaft Aschaffenburg 98; Sylvio Spreti, R. 98; Der Bilwitzschneider, Erz. 99; Der Schmied von Pirk, Erz. 99; Walter Carpenters Nachlaß (Die australische Erbschaft), R. 00; Das Muttergottesbild von Katzengrün, Erz. 00; Jul-Altar, Erz. 00; Herrenwaldau, R. 00; Der Tscheglöckel, R. 01; Treue bis in den Tod, Erz. 01; Die Kristallsucher, Erz. 01; Ohne Plan u. Ziel, R. 02; Hui und Pfui, R. 02; Monika, R. 03; Der Bettelvogt von Reuth, Erz. 04; Der Herzog von Dodendorf, Erz. 05; Mit gelähmten Schwingen, Erz. 05; Im Schlosserhaus, Erz. 05; Doppelt genäht, Erz. 05; Das Amulett, R. 05; Schmiersieders Christel, Erz. 06; Im Pandurengraben, Erz. 06; Zakkes, der Findling, Erz. 06; Der Spruchbauer, Erz. 07; Der Tropfen, Erz. 07. **Ue:** Notowitsch, Die Lücke i. Leben Jesu 94; Zola, Lourdes 95. **H:** Das kath. Kirchenjahr 00: Der himmlische Hofstaat, Legende 04.

Bail, Theodor, Naturgesch., 🐦 u. 🎓, Dr. phil., Prof., GObLehrer a. D. Danzig, Weideng. 49 II. (Hainau, Schles. 5_5 33.) **V:** D. System d. Pilze 58; Method. Leitf. d. Naturgesch. 83, 22. A. 06 V; Grundriß d. Naturg. 88, 7. A. 06; Neuer meth. Leitf. d. Botanik u. Zoologie 94, 14. A. 07.

Baillen, Paul, ♔, Dr. phil., GArchivR.,

2. Dir. der preuß. Staatsarchive, Red. d. „Korresp.-Blattes des Gesamtvereins d. deutsch. Gesch.- u. Altert.-Vereine". Berlin W, Ansbacherstr. 47. (Magdeburg $^{21}/_{1}$ 53.) V: Briefwechsel Talleyrands m. Ludwig XVIII. 81; Preußen u. Frankreich v. 1795—1807, 81/87 II; Briefwechsel König Friedr. Wilhelms III. u. d. Königin Luise m. Kais. Alex. I. 00.

Baist, Gottfr., romanische Ψ u. Lit.-☆, Dr. phil., o. UP. Freiburg i. B. (Ulfa $^{28}/_{2}$ 53.) V: Fachschriften. (*)

Baist, Gustav (Pš. Friedrich Traugott), Erzähl., Pfr. a. D. Freiburg i. B. (Grünberg, Hess. $^{10}/_{1}$ 23.) V: D. Handwerks goldner Boden 69 u. 90; Ringsburger Chronik 91; Menschenwege u. Gottes Führg 92; München 94; Gold u. Glimmer 95; Waldröschens Hochzeit 98; Mancherlei Leute aus Häusern u. Hütten 00. (*)

Bakalar, Johann Mir. (Pš. J. B. Srbecky), (k.), ✓, literar. Skizzen, Pfarrer. Angern b. Wien (Srbetz, Mähr. $^{16}/_{7}$ 57. V: Volapükgrammatik, 1. u. 2. A. 87; Volapük-Wörterbuch 87; Über d. Kulturbedeutung d. Heil. Cyrillus u. Methodius f. Mähren 96. ( )

Bake, Frl. Elise, Jugendschr., Ue: F. Dresden-A., Bergstr. 42 I. V: In traulichen Stunden 94.

Balcke, Johanna, s. Euckevort, Joh. v.

Baldamus, Alfred, ☆, Dr. phil., GP. Leipzig-Gohlis, Auß. Hallische Str. 36. (Wernigerode $^{5}/_{12}$ 56.) V: D. Heerwesen unter d. spät. Karolingern 79; Putzgers Hist. Schulatlas, **neubearb.** 88, 31. A. 07; Samml. hist. Schulwandkarten (bis jetzt 23) 94 ff., Webers Lehr- u. Handbuch d. Weltgesch. II 02, IV 05; Das König-Albert-Gymnasium in Leipzig während den ersten 25 Jahren seines Bestehens 05.

Baldauf, Grete, s. Würkert, Grete.

Baldensperger, W., ✝, D., o. UP., GKirchR. Gießen, Goethestr. 18. (Mülhausen, Els. $^{22}/_{12}$ 56.) V: Das Selbstbewußtsein Jesu im Lichte der marian. Hoffnungen seiner Zeit 88, 3. A. I. T., D. apokalypt. Hoffnungen d. Judentums 03; Carl Aug. Credner, sein Leben u. seine Theologie 97; D. Prolog d. 4. Evangeliums 98; Das spätere Judentum als Vorstufe d. Christentums 00. ( )

Balder, Armin, s. Heinrich, Herm.

Baldingen, Alwin, s. Meier, Gabriel.

Baldur, Johannes, s. Bergfeld, Max.

Baldus, Aloys, (k.), ✝, ⚓, D., Kgl. GObLehrer. Trier, Hinter dem Dom 2. (Enspel $^{8}/_{4}$ 71.) V: Das Verhältnis Justins des Märtyrers zu unsern synoptischen Evangelien 95; Kirchengeschichtl. Charakterbilder 04, 4. A. 07; Der Koran, seine Entstehung, Abfassung u. religionsgeschichtliche Bedeutung für den Islam 04.

Baldus, O. S., s. Sebaldt, Otto.

Balke, Franz (Pš.: Tilo Gräfrath, Erich Pohley), ASV., Humor, Nov., Skizze, ✓. Lehrer. Mülsen St. Jacob i. S. (Berlin $^{26}/_{10}$ 76.) V: Die mißlungene Suggestion u. a. Humoresken 05.

Ball, Hermann, ☆, Hass. Ψ, ObLehrer am Dr. Schusterschen Institut. Leipzig, Schenkendorfstr. 48 I. (Dreetz $^{7}/_{8}$ 57.) V: Geschichte d. böhmischen Brüder u. ihres Schulwesens 98.

Ballauff, Friedrich, ⁂, Dr. phil., Prof., GObLehrer. Aurich, Burgstr. (Varel $^{2}/_{7}$ 56.) V: Die psychologische Grundlage von Herbarts praktischer Philosophie 93; Entstehung u. Bedeutung des Gefühls 98. H: Looffs Fremdwörterbuch, 4. A. 99; Shakespeares „Julius Cäsar" m. Einleitg. u. Erklärung 04. ( )

Ballerstedt, Otto, PA., BP., Politik, ✉, Dr. jur. Berlin-Schöneberg, Bahnstr. 19/20 III. (Cassel $^{8}/_{2}$ 52.)

Ballestrem, Eufemia v., s. Adlersfeld.

Ballien, Frau Dr. Frida (Pš. Frida Grauel), DSch., Ged., Nov. Berlin, Friedrichstr. 17. (Potsdam.) ( )

Ballin, Fritz, Kunstkritik, Alpiner Sport, ✓, Dr. jur. München, Herzog Rudolfstr. 36 I. (ebda $^{1}/_{4}$ 79.)

Ballin, Siegfried, ✓, Freimaurerei, Konsul. München, Herzog Rudolfstr. 36 I. (Würzburg $^{21}/_{4}$ 50.)

Ballowitz, Emil, ☙, ☤, Dr. med., Dr. phil. h. c., o. UP. Münster i. W., Neubrückenstr. 21. ($^{20}/_{11}$ 59.) V: Fachschr. ( )

Bals, Heinrich (Pš. H. vom Dorfe), (k.), ⚓, Volks- und Jugendschriften, Lehrer. Langendreer, Westf. (Oberalbaum, Kreis Olpe, Westf. $^{18}/_{10}$ 68.) ( )

Balte, Fred M., s. Meyer-Balte, Fred.

Balten, Ottom. v., s. Rehbinder, Grf. Nik.

Baltz, Frl. Johanna (früher Pš. Hel. Busch), VB., Ue: EF. Arnsberg, Chausseestr. (ebda $^{23}/_{12}$ 49.) V: Immortellen a. d. Grab R. Schumanns 73; Kaiserblumen 78; D. schöne Else, Festsp. 83; Lichte Bilder 84; Aus d. Lebens Mai 85; Aus d. Munde d. Kinder; Düsseld. Musikantengeschicht.; Auf d. Hohenzollern; Echtes Gold; V. Kaisersohne; Im Zeichen der heil. Cäcilia; Jung Deutschlands Huldigung; Engel d. Barmherzigkeit 89; Weihnachtsträume; Was d. Weihnachtsengel erzählte; Im Jugendsonnenschein 89; Rosen v. Zollernstamm, II; In Puder u. Reifrock; Frau Minne; Auf roter Erde 90; Christkind; D. Puppensee; Heil. Elisabeth; Im Reiche d. Wassers; Unter der Turnereiche; Siegfried v. Santen u. Kriemhilde; Im Schatten des Lorbeers; Alt-Arnsberg; Am Rhein, Festsp.; D. Wappen der Pecci; Zum Weihnachtsfest; Die Heimat i. Sagenkranz; Aus Germaniens Heldentagen; Königin Luise; Hei,

Hohenzollern; D. Kaisers Kronenschmied 95; Bellona, Festsp. 95; Unter d. Hagedorn; An d. Schleuse; Weihnachtssterne; D. Schule ist aus; Wilhelm d. Große, Festsp.; Hohenzollern z. See, Festsp.; Castra vetera, hist. Dchtg.; Berggeist u. Bogenschütz, Festsp.; Im deutsch. Märchenwalde, Festsp.; Auf Salaburg, hist. Dchtg.; Glück auf, Festdchtg.; Alpenrosen u. Gentianen, 15. A. 01; D. Wünschelrute 02; Am Webstuhl d. Zeit, hist. D. 02; Die Stadt am Torstein, hist. D. 02; Hohensyburg 03; Sarabrueca, hist. D. 03; D. Brücke z. Ruhm, hist. D. 03; Gut Heil unterm Sternenbanner 04; Rosenzeit 04; Beethoven u. Schiller 05. ()

Baltzer, Jeannette, geb. Werner, ASV., Rom., Nov., Skizz. Weilburg a. Lahn, Frankfurterstr. 17. (Bad Ems $5|_2$ 58.) **V:** Harte Köpfe, eine Geschichte aus dem Nassauischen 04; Heimatbilder, Nn. 07.

Baltzer, Joh. Pet., (k.), ✠, D., GP. Rottweil, Württ. (Andernach a. Rh. $5|_2$ 40.) **V:** Hebr. Schulgram. f. Gymn. 80, 4. A. 04, Übungsbuch zu der hebr. Schulgram. 84, 3. A. 02. **H:** Becks Grundriß d. empir. Psychologie u. Logik, 19. A. 03.

Bamberg, Alb. v., Ψ, Dr. phil., GDir., GObSchulR. Gotha, Bergallee 8. (Rudolstadt $6|_5$ 44.) **V:** De Ravennate et Veneto Aristoph. codicibus 65; Exercitationes criticae in Aristoph. Plutum 69; Exercitationes criticae in Aristoph. Plutum novae 85; Hom. Formen 74, 10. A. 07; Zwei Schulreden 84; D. deutsch-evang. Kirchenbund 98; D. Ev. Bund u. d. Zusammenschluß d. deutsch. evang. Landeskirchen 02; Ideale, Ausgewählte Schulreden 03; D. Dr. Emil Herrmann, Mitteilungen aus s. schriftl. Nachlaß 07. **H:** Franke, Griech. Formenl. 72, 30. A. 05; Dr. M. Seyffert; Hauptregeln d. griech. Syntax 76, 30. A. 06; Übungsbuch z. Übersetzen a. d. Deutsch. i. Griech. 76 I 10. A. 93, II 14. A. 07; Fr. G. Kießling, Schulreden, Auswahl 86; Laienzeugnisse f. d. Ev. Bund 90; Platons Apologie u. Kriton usw. 97; Platons Laches u. Euthyphron 03.

Bamberg, Friedr., Religion, 1. Lehrer, Ragösen, Kreis Zauch-Belzig. (Jeserig $10|_{11}$ 57.) **V:** Repetitorium der Pädagogik 93; Evangelien-Erklärung 94; Epistel-Erklärung 94; Erklärung von 80 Bibelabschnitten 95; Grammatik f. d. Volksschule 96; Psalmenerklärg 97; Lehrb. d. bibl. Gesch. 98 II; Ausführl. Bibelkunde f. Lehrer u. Seminaristen 90; Hilfsbuch d. inn. Mission f. d. Volkssch. 01; Volkswirtsch.- u. Gesetzeskunde f. d. Volksschule 01; D. neuen sog. Eisenacher Perikopen: I Die Evangelien 02, II Die Episteln 03; Heimatkunde des Kr. Zauch-Belzig 07; D. bibl. Geschichtsunterr. auf d. Unterstufe 07.

Bamberger, Georg, BSK., Satire, Aphorism., Humor, ☿, Chef-Red. Berlin W, Frobenstr. 17. (ebda $^{20}{}_{12}$ 60.) **V:** Sellerie, über d. mod. Moral 1.—3. A. 02; Moderne Feigenblätter 1.—4. A. 03; Fidele Musensprünge 1.—2. A. 04; Seine Tollität 04; Ich — der Bohême! 07; Berlin, wie es weint und lacht 07.

Band, Moriz, Roman, Nov., Humor, Musik, Sport, Red. v. „Wiener Bilder" u. „Sonn- u. Montags-Ztg.". Wien III, Pfefferhofg. 6. (ebda $^6{}_{10}$ 61.) **V:** Enzyklopädie d. buchh. Wissens 86/88 II; Semmeringführer 87; Dur und Moll 88; Rosl, Optte 89; Aus d. Pensionat, Lsp. 89; Handbuch d. Radfahrsport 95; Angiolina, N. 96; Die Hochzeitsreise, Optte 00; Die Sphinx, Optte 00; Die Eisjungfrau, Optte 02; Im Himmelhof, P. 02; Draga, R. 04; Knute u. Bombe, R. 05; Joh. Orth, R. 06; Briefsteller usw. **H:** Unsere Kunst in Wort und Bild 89; Wiener Künstler-Dekameron 91; D. Buch, 2. A. 94.*

Band, Viktor (Pf. C. G. V. Rödgen u. Leo Lothar), Erz., ☉, Red. d. „Berl. Morgenztg." Berlin SW, Bergmannstr. 3, III. (Rödgen b. Eilenburg $1|_3$ 61.) **V:** E. süßes Geheimnis, Lsp. 97; Und sie erfährt es doch! Hum. 99; D. kritische Tag, Erz. 03: Ihr erster Erfolg, N. 01; Ihr Paradies, Erz. 07.

Bandler, Heinrich (Pf. H. Berland), ✎, N., Theater- u. Lit.-Kritik, Hrsg. der Halbmonatsschrift „Mutter u. Kind". Wien VI, Esterhazyg. 31. (ebda $^{24}|_7$ 75.) **V:** Künstlerporträts 96; Rev. d. griech.-türk. Krieges 97; Das Tagebuch der Mutter 07.

Bandlow, Heinrich, Humor. Tribsees, Pommern. (ebda $^{14}{}_4$ 55.) **V:** Stratenfegels 96/02 V; Ferd. Schult 97; Naturdoktor Stremel 98; Köster Hemp 99; Frisch Salat 00; Ernst Spillbom 02; Ut de Hiringslak 03; Lustig Tügs I 04, II 07; Ju'n Posthuf', R. 06; Aus allen Straßen, R. 07.

Bang-Kaup, Willy, allg. Sprachwiss., o. UP. Löwen, Belg., rue de Récollets 18. (Wesel $^9|_8$ 69.) **V:** Uralaltaische Forschungen 90; D. köktürk. Inschr. auf d. Südseite d. Kül Tägin-Denkmals 96; Chronol. d. alttürk. Inschrift (m. Marquart) 98. **H:** Altpers. Keilinschr. (m. Weißbach) 93; Material. z. Kunde d. ält. engl. Dramas 02 ff.

Bangert, Friedr., roman. u. german. Ψ, Lokal☆, Dr. phil., RealschulDir. Oldesloe. (Corbach $^{11}|_5$ 50.) **V:** Beitrag z. Gesch. d. Flooventsage 79; Tiere im altfranzös. Epos 85.

Baenitz, C., VB., ✠, Dr. phil., Breslau, Marienstr. 6. **V:** Grundzüge, Leitf. u. Lehrb. d. Chemie, Physik, Botanik, Zoologie, Mineralogie u. Lehrb. d. Geographie; Herbarium Dendrologicum; Herb. Americanum.

Bauk, Heinr., (k.), Naturwissensch., Pfarrer u. Kgl. Kreisschulinsp. Ringelheim, Hannov. (Achtum $^{2}/_{11}$ 44.) V: Der 1000-jähr. Rosenstock am Dom zu Hildesheim 01.

Bauner, Max, ♑, Lit. ♔, Dr. phil., Prof., GObLehrer. Frankfurt a. M., Gärtnerweg 7. (Posen $^{3}/_{3}$ 56.) V: Frz. Lese- u. Übungsb. 92/94, 4. A. 00; Deutsch. Übersetzungsstoff z. Einprägen d. frz. Formen- u. Satzlehre 94, 4. A. 07; Franz. Satzlehre 96, 4. A. 07; Pädagog. Aphorismen u. Aufs. 97; D. frz. Theater d. Gegenwart 98; Schulausg. v. Musset, Proverbes 99; Päd. Tagesfragen 02; Schulausg. v. Pailleron, Le monde où l'on s'ennuie 02; Schulausg. v. Boissonnas, Une famille pendant la guerre 1870/71 03; Wie helfe ich meinem Schulkinde 04; Tote Bildungsfaktoren in Schule und Haus 07.

Baeutsch, Bruno, altteſt. ✝, D., Dr. phil., o. UP. Jena, Lichtenhainerstr. 3. (Halle a. S. $^{25}/_{3}$ 59.) V: Das Bundesbuch 92; Die moderne Bibelkritik 92; Das Heiligkeitsgesetz 93; Geschichtskonstruktion od. Wissenschaft 96; Exodus-Leviticus-Numeri, übers. u. erklärt 03; Chamberlains Vorstellungen üb. die Religion der Semiten 05; Altorientalische u. israelitischer Monotheismus 06. ()

Bar, C. Ludwig v., ♔, Dr. jur., o. UP., GJustR. Göttingen. (Hannov. $^{24}/_{7}$ 36.) V: Z. Lehre v. Versuch u. Teilnahme an Verbrechen 59; D. intern. Privat- u. Strafrecht 62; Recht u. Beweis im Geschworenen-Gericht 65; Beweisurteil d. Germ. Prozesses 66; Recht u. Beweis im Zivilprozeß 67; Grundlagen d. Strafrechts 69; Lehre v. Kausalzusammenhang i. Recht 71; Gesch. u. Reform d. deutsch. Ziviljustiz 71; Hannoversches Hypothekenrecht 71; Strafrechtsfälle 75; Systematik d. deutsch. Strafprozeßrechtes 78; Handb. d. deutsch. Strafrechts I 82; Staat u. kathol. Kirche in Preußen 83; Theorie u. Praxis d. internat. Privatrechts 89 II; Deutsch. Zivilprozeßrecht in den Grundzügen system. dargest., 5. A. 90; Lehrb. d. internat. Privat- u. Strafrechts 92; Gesetz über d. Telegraphenwesen d. D. R. 93; Der Burenkrieg; Die Russifizierung Finnlands; Die Haager Friedenskonferenz u. d. Errichtung e. internation. Akademie zur Ausgleichung von Streitigkeiten der Staaten 00; D. Reform d. Strafrechts 03; Gesetz u. Schuld im Strafrecht, I (Das Strafgesetz) 03.

Baer, A., s. Weinzierl, L. A.

Baer, Abraham Adolf, ✗, Dr. med., GMedR. Berlin-NW, Ratheuowerstr. 5. V: Gefängnisse, Strafanstalten u. Strafsysteme 71; Alkoholismus 78; Gefängnishygiene 82; Trunksucht u. ihre Abwehr 90; D. Verbrecher in anthropolog. Beziehg. 93; D. Hygiene d. Gefängniswesens 97; Der Selbstmord im kindl. Lebensalter 01.

Baer, Berthold A., Rom., ♁, ♈, 𝒻, ✗. Philadelphia, Pa., 2228 Lehigh Ave. (Bruchsal, B. $^{3}/_{3}$ 67.) V: Leidenschaften, Sch. 96; De Grafen von Manderscheid, E. 95; Meine Lieder, G., 3. A. 98; Wilde Rosen, G. 00; Zeitkinder, ges. Hum. 02; Nette Geschichten, Hum. 03, 2. A. 04; Herzensangelegenheiten, Hum. 03, 2. Aufl. 01; Das Fest der roten Rose, Nn. u. Hum. 03; „Wär' nicht die Liebe . . .", G., 1.—4. A. 06; D. steinerne Herz, Lsv. 07. Ue: D. Filigran-Herz, R. 06; D. Millionen-Erbin, R. 06.

Baer, Casimir Hermann, PA., Kunst♔, Dr. phil., Architekt, Red. d. „Schweizer. Bauzeitung" u. des „Heimatschutz". Zürich V, Dolderstr. 23. (Mannheim $^{2}/_{11}$ 70.) V: Hirsauer Bauschule 97 u. a. H: Schweizer Kunstkalend. 05—07.

Baer, Karl, ♐, Dr. phil., Prof., ObRealschuldir. Kiel. (Halle a. S. $^{9}/_{9}$ 51.) V: Gleichgewicht u. d. Bewegung d. Wärme in e. Rotationsparaboloid 81; Funktion des parabol. Zylinders 83; Parab. Koordinaten in der Ebene u. im Raum 88; Günstige Stellung d. Erde i. Sonnensystem 89; Verteilung d. Elektrizität a. d. Fußpunktfläche e. Kugel 92; Logarithmisches Potential e. Pascalschen Schnecke 97; Kugelfunktion als Lösung e. Differenzengleichung 98.

Bär, Max, ♔, Dr. phil., Archivdirektor. Danzig-Langfuhr, Raddeweg 6. (Gr.-Tzschacksdorf $^{21}/_{10}$ 55.) V: D. Bamberger bei Posen 82; Koblenzer Mauerbau 88; Lupold v. Wedels Beschreibung s. Reisen u. Kriegserlebnisse 95; Gesch. d. Familie v. Schack Prillwitzer Linie 96; Leitf. f. Archivbenutzer 96; D. Politik Pommerns während d. 30jähr. Krieges 96; Urkunden u. Akten z. Gesch. d. Verf. u. Verw. d. Stadt Koblenz 98; D. deutsch. Flotte 48/52 98; Osnabrücker Urkundenbuch III 99, IV 02; Gesch. des Kgl. Staatsarchivs Hannover 00; Übersicht über d. Bestände d. Kgl. Staatsarchivs Hannover 00; Abriß d. Verwaltungsgesch. d. Reg.-Bez. Osnabrück 00; F. W. Lyra, Komp. des Liedes: Der Mai ist gekommen 01.

Bär, Mich., s. Daelen, Ed.

Barazetti, Frau Sophie, geb. v. Le Monnier, FDS., Rom., Nov., Prof.-Wwe. Freiburg, Schweiz, Boulev. de Pérolles. (Salzburg $^{1}/_{7}$ 58.) V: Im Bann d. Untersberges 87; Aspara, Zwischen Lipp' u. Kelchesrand, N. 90, 2. A. 91; Mammon, R. 97; Gaudeamus igitur, R. 00.

Barber, Arnold, Militärhumor., Stadtbaumeister, k. u. k. Leutn. a. D. Wien XIX, Guneschgasse 5. (Leipzig $^{12}/_{3}$ 79.) ()

Barber, Ida, geb. Punitzer, VB., 𝒻, N., Rom. Wien-Purkersdorf, Villa Barber. (Berlin $^{19}/_{7}$ 42.) V: Ge-

broch. Herzen 78; Lebensbilder 81; Gerächt, doch nicht gerichtet 85; Verkaufte Frauen 85; Versöhnt, R. 85; Mann zweier Frauen 85; Aus d. russ. Gesellschaft 87; Der neue Monte Christo 91; Wandlungen 95; Arbeit adelt 96; Ihr Schwiegersohn 96; Glaubenskämpfe 00; Nemesis 06.

Barbolani, Josef, Theater- u. Kunstkritik, ✍, ♆, Schriftleiter d. „Innsbrucker Nachr.". Innsbruck, Colingasse 6. (Bruck a. d. M., Steiermark $^{18}/_{9}$ 78.) **H:** Anton Renks Werke (mit Neweseły u. Wallpach) 07.

Bard, Paul, Apologetik, Predigten, D., Geh. ObKirchenR. Schwerin i. M., Bischofsstr. 4. (Dömitz i. M. $^{25}/_{3}$ 39.) **V:** Ist die Bibel Gottes Wort oder nicht? 77; Offenbarung Johannis 76, 2. A. 95; Christl. Glaubenslehre f. Prima 88; D. Wahrheit d. Christentums, ihr Gewicht und ihr Erweis 92; In keinem Andern Heil, Predigten 92; Halte was du hast, Pred. 94; Eins ist not, Pred. 97; Apologet. Vorträge 94; Kennzeich. d. recht. Religion u. Lessings Nathan; Papst oder Bibel? 98; Das Dasein Gottes 98; Glaube u. Wissenschaft 98; Nach Jerusalem! Kaiserreise 99; Reif sein ist Alles 02; D. Leichenverbrennung u. die Kirche Jesu Christi 03; Was ist Wahrheit! 04; Die lutherische Kirche ein unersetzliches Kleinod 05; Das Gewicht der Würde Jesu von Nazareth u. unseres Urteils über sie 05.

Bardach, Frl. Rachel (Ps. Bardi), Epik, ♆, Redaktrice. Berlin W, Steglitzerstr. 54. (Budapest $^{7}/_{10}$ 78.) **V:** Most, G. 00.

Bardas, Walter, ♁, ♆, Dramaturgie, ⚒, ✉, Dr. jur., Konz. im k. k. Handelsminist. Wien III, Traung. 2. (ebda $^{11}/_{9}$ 79.) **V:** Firnenzauber 99; Geknickte Blüten, Bühnensp. 01; Badearzt, Lsp. 01; D. Drama u. s. Vorwürfe 02; Verkehr u. Verkehrspolitik in Volks- u. Staatswirtschaft I 07.

Barde, Arthur, s. Korn, Arthur.

Bardeleben, Karl v., ⚕, Dr. med., o. HonUP., HofR. Jena, Forstweg 25. (Gießen $^{7}/_{3}$ 49.) **V:** Beitr. z. Anatom. d. Wirbelsäule 74; Anleitung z. Präparieren 83, 4. A. 96; Atlas d. topogr. Anatomie 94, 3. A. 03; Lehrbuch d. systemat. Anatomie des Menschen 05 u. 05. **H:** „Anat. Anz.", „Verhdlungen d. Anat. Ges." u. „Handbuch d. Anatomie d. Menschen" s. 96. **MitH:** Weim. Goethe-Ausg.

Bardenhewer, O., (k.), ✝, D., Dr. phil., o. UP. München, Triststr. 11. (M.-Gladbach $^{16}/_{3}$ 51.) **V:** Hermetis Trismegisti qui apud Arabes fertur de castigatione animae libellus 73; Heil. Hippolytus von Rom, Kommentar zum Buche Daniel 77; Polychronius, Bruder Theod. v. Mopsuestia u. Bischof v. Apamea 79; Die pseudoaristotel. Schrift üb. d. reine Gute 82; Patrologie 94, 2. A. 01; Der Name Maria, Gesch. der Deutung dess. 95; Vom Münchner Gelehrtenkongreß, bibl. Vortr. 01; Gesch. d. altkirchl. Lit. I 02, II 03; Mariä Verkündigung 05.

Bardenhofer, Marcus, s. Bunzeck, Gust.

Bardewick, Erich, s. Hähnel, Franziska.

Bardey, Ernst, ♔, Dr. phil., Prof. Charlottenburg. (Liepe i. M. $^{23}/_{12}$ 55.) **V:** Marius 83; Wandtafeln d. Gesch. 86; Tabellen d. Gesch. sämtl. Kulturvölker, 3. A. 89; Polit. Taschenbüchl. zur Selbstbelehrung für jeden Staatsbürger, 3. A. 92; Gesch. Englands 90; Leitfaden f. d. staatsbürgerl. Unterr. auf höh. Schulen 91; Geschichte v. Nauen u. Osthavelland 92; Gesch. v. Friesack mit Rückblick auf die Zeit der Quitzows 94; Briefe e. Neumärkers üb. s. Erlebnisse in den Freiheitskriegen 03.

Bardi, s. Bardach, Rachel.

Bardolph, s. Weigl, Franz, Wien.

Bardt, Carl, Dr. phil., GDir., GRegR. Berlin W, Joachimsthalsches Gymn. ($^{30}/_{11}$ 43.) **V:** Quaest. Tullianae 66; Die Priester der vier großen Kollegien aus römisch-republ. Zeit 72; Zu Ciceros Cluentiana 78; Das Stimmen mit non liquet im röm. Kriminalprozeß 77; Legende von dem Augur Attus Navius 83; Ausgew. Briefe aus Ciceronischer Zeit 96—01; Zur Provenienz von Ciceros Briefen ad familiares 97; Der Zinswucher des M. Brutus 99; Th. Mommsen 03; Zur Chronologie des Verresprozesses 04. **Ue:** Sermonen d. Q. Horatius Flaccus 87/91 II, 3. A. 07; Röm. Komödien I 03, II 07.

Baerenfels-Warnow, Paul v., Militär♔, Preuß. Hauptm. a. D., Hoftheater-Intend. u. Int. d. Großh. Hofkapelle a. D., Kammerherr. Neustrelitz. (Rustow, Neuvorpomm. $^{19}/_{5}$ 48.) **V:** Gesch. d. Großherz. Mecklenburg. Gren.-Regiments 89.

Barfus, Eginhard v., Nov., ✍, **Ue:** EF Holl, Offizier a. D. München, Bothnerstr. 2. (Tetzleben $^{7}/_{11}$ 25.) **V:** Vom Kap nach Dtsch-Afrika 89, 2. A. 91; Diamantenschatz 89, 2. A. 90/91; Durch alle Meere 89; 2. A. 91; Schatz d. Kaziken 90; Dtsche Marine a. Kongo 92; Kriegsfahrten eines alten Soldaten i. fernen Osten 92; Treue Kameraden 93; Bis in d. Wildnis 95; D. flieg. Holländer 95; Am Elefantensee 96; Watawa, d. Tocht. d. Croo-Häuptlings 96; Im Lande d. Buren 97; Treue Freunde 97; Die Meuterer im Pacific 98; D. Goldsucher v. Klondyke 99; Die Ansiedler am Cheyenne 99; Bei den Flibustiern a. Cuba; Der Buren Freiheitskampf; Auf Samoa. **Ue:** Haggar, Beatrice 92; Kipling, Erloschenes Licht 94.

Barge, Hermann, Reformationsge-

schichte, Dr. phil., Oberlehrer. Leipzig, Schenkendorfstr. 53 II. (Leipzig-Reudnitz $^{2}{}_{6}$70.) V: Passauer Vertrag (1552) 93; Andreas Bodenstein von Karlstadt 05 II; Flugschriften aus den ersten Jahren der Reformation, 2. Heft 06.

Bargmann, Alexander (Pf. Hedera Helix, Bernh. Wehrmann), Bismarckforschung, ♆, ⁄, ♣, Kais. Forstmeister. Buchsweiler, Els. (Eppendorf $^{15}{}_{3}$56.) V: Epheuranken, G. 02; Die Verteidigung u. Sicherung d. Wälder gegen die Angriffe u. die Gewalt der Stürme 01.

Barinkay, S., s. Kraus, Anne.

Bark, Ernst, Politik, Kultur☕, ⁄, Ue: S. Madrid, Infantas 18. (Bei Dorpat $^{23}{}_{3}$58.) V: Rußl. Kulturbedeutung 82; Wanderungen in Spanien u. Portugal 83; Deutschl. Weltstellung 90; Los Vencidos 92; Politica Social 00; Socialismo Positivo 01; Modernismo 02; Estudistica Social 03; Alma Española 03; Filosofia del Placer 04; Alborada 05; La Invisible 06. ( )

Bärmann, Carl, ♆, Ue: F., Buchh., Red. d. „Acker- u. Gartenbau-Ztg." Berlin N 37, Straßburgerstr. 41 II. (Leipzig $^{19}{}_{3}$41.) V: Adreßb. d. deutsch. Maschinenindustr. usw. 91; Hdb. d. deutsch. Aktiengesellschaft 96; N. Rechtsb. f. d. Deutsche Reich 00.

Barnay, Ilka, s. Horovitz-Barnay.

Barnickel, Heinrich Karl Theod. (Pf. Heinr. v. Selbitz), ⚔, Hum., Hauptm. a. D. Ansbach. (Selbitz $^{1}{}_{6}$43.) V: Unter dem Raupenhelm 91/98 II; Anno dazumal 93; A. großer Zeit 95, 2. A. 96; Weiß-Blau 00; V. Ingolstadt u. Orleans 01; In Reih' u. Glied! 06.

Baernreither, Frl. Franziska C., (k.), Belletrist., ⚓, ⁄, ✎, ⌂. Linz, Ob-Östr., Klammstr. 9. (ebda $^{3}{}_{3}$57.) V: Gesch. d. Martinskirche 91; Bonifilia 94, 6. A. 05; Üb. d. Verwendg. d. Honigs i. Haushalt 98, 3. A. 01; Martha, Ratg. für junge Hausfrauen 00; Veronika, die Haushälterin in ein. geistl. Hause 02, 2. A. 04; ins Tschechische übs. 04; Mutterliebe, oder Pflichten u. Fehler in der Erziehung 03, 2. Aufl. 07; Electa der Wahrheit 04; Freu dich in Ehren 04, 3. A. 07; Das Kapuzinerkloster zu Linz 06.

Baernreither, Josef M., Dr., Minister a. D., Exz. Wien VIII, Landesgerichtsstr. V: Engl. Arbeiterverbände II; Jugendfürsorge u. Strafrecht in den Ver. Staaten v. Amerika 05 u. a. H: Verwahrlosg v. Kindern in Österreich 07. ( )

Barolin, Joh. Carl, Soz. Fragen. Wien-VII/1, Apollog. 8. (Laibach $^{30}{}_{9}$57.) V: Entlastung d. Gemeinden 98; D. soz. Staat im Staate 98, 2. A. 00; La question sociale, sa solution pacifique 02; Die Teilung der Erde 04. ( )

Barontsch, P. Raphael, (k.), Spruchlit., Fabeln, Parabeln, Mechitaristen-Ord.-Pr. Wien VII/2, Mechitaristeng. 4. (Suczawa $^{25}{}_{4}$47.) V: Sinnsprüche u. Fab. 92.

Barre, Ernst (Pf. Ursinus), ♆, ✠, kriminal. u. sozialpol. ⁄, GObJustR., LGer-Präs. Bielefeld. (Paderborn $^{18}{}_{1}$43.) V: Ged. 60; Brüderschaft d. Pfeifer 73; N. Nov. 86; Ländl. Wucher 90; Prozeß Ziethen 93; Wuchergesetz f. d. Deutsche Reich 93; BGB. u. Code civil 96, 2. A. 97 (franz. Übersetzung 98); Entscheid d. Ob.Verw.-Gerichts 98.

Barsch, Hedwig, geb. Wigger (Pf. Hedwig Wigger, Rana Düsen, M. Martinitz), Novelle, Krit. Breslau, Margarethenstr. 24, r. Gartenhaus. (Grevesmühlen i. M. $^{27}{}_{1}$53.) V: Die Monarchen kommen, Nn. 91, 4. A. 93.

Barsch, Paul, Lyrik, Novelle, Roman, Kritik. Breslau, Margarethenstr. 24, r. Gartenhaus. (Niederhermsdorf i. Schl. $^{16}{}_{3}$60.) V: Auf Straßen und Stegen, G. 85; Fliegende Blätter, G., 2. A. 89; Rechte des Angeklagten 97, 7. A. 01; Über der Scholle, G. 05; Von Einem, der auszog . . ., R. 05 II, 4. A. 07.

Barschkies, Albrecht, Red. der „International. Revue f. Kunst, Kunstgewerbe u. Technik". Charlottenburg, Dernburgstr. 1. ( )

Bart, Jakub (Pf. Cišinski), (k.), ♆, pens. Pfr., Red. d. belletr. Monatsschrift „Lužica". Pausch witz i. S. (Kuckau $^{20}{}_{8}$56.) V: Za cichim (In friedlicher Stille), G. 06.

Bartels, Adolf, ♆, ⌂, Erz., Prof., Mit-Hrsg. der „Christoterpe". Weimar. (Wesselburen $^{15}{}_{11}$62.) V: Ausgew. Dichtgn. 86; Dithmarscher Erzn. (Wilde Zeiten usw.) 86/89; Ged. 89; J. C. Günther, Tr. 89; Dichterleben, 4 dram. Dichtgn. 90; Fr. Geßler 92; Aus d. meerumschlungenen Heimat, G. 95; D. dumme Teufel, kom. E. 96, 2. A. 99; Dtsche Dichtg. d. Gegenwart 97, 7. A. 07; G. Hauptmann 97, 2. A. 07; Die Dithmarscher, R. 98; Dietrich Sebrandt, R. 99; Kl. Groth 99; F. Hebbel 99; Der junge Luther, Dr. 00; Ein Berliner Literaturhist. 00; D. fröhl. Wiederkunft, Festsp. 00; D. Bauer in d. deutsch. Vergangenheit 00; Gesch. der deutsch. Lit. 01/02 II, 3. u. 4. A. 05; W. Raabe 01; Jeremias Gotthelf 02; Kritiker und Kritikaster 03; Martin Luther, dramat. Tril. 03; Lyr. Ged. 04; D. Weim. Hoftheater als Nationalbühne für die deutsche Jugend 05, 3. A. 07; Adolf Stern 05; Römische Tragödien (Päpstin Johanna, Catilina, Der Sacco) 05; Handbuch zur Geschichte der deutsch. Literatur 06; Heinrich Heine 06; Heine-Genossen 07; Fritz Stavenhagen

07; Deutsche Literatur, Einsichten u. Aussichten 07. H: Aus tiefster Seele, Anth. 95, 3. A. 03; O. Ludwigs Werke 00; Eckermanns Gespräche mit Goethe 02; F. Hebbels sämtl. Werke 01; Jeremias Gotthelfs Werke 07.

Bartels, Friedrich, ♆, ⌂, Nov. Leipzig, Inselstr. 17. (Vorhop 11_{1} 77.) V: Die schiefmäulige Almuth, Lsp. 03, 2. A. 06; Herzog Widukind, Tr. 05; Am Ziel, N. 07.

Bartels, Wanda v., ✓, Nov., ⌂, Märchen, Frau Prof. München, Pettenkoferstr. 39 II. (Düsterwalde 22_{3} 61.) V: Aus d. Sonnenflimmern, N. 97, 2. A. 01; Die Hölle, Sch. 99. ( )

Barth, Fritz, ✝, D., o. UP. Bern. (1856.) V: Die Hauptprobleme d. Lebens Jesu, 2. A. 03; Das Johannesevangelium u. die synoptischen Evangelien 05. ( )

Barth, Hans, ✓, Politik, Dr. phil., Spez.-Korresp. d. „Berl. Tagebl." Rom, via Sicilia 43 u. „Sala Stampa al Telegrafo". (Stuttgart 29_{9} 62.) V: Crispi 93, u. A. 96; Unt. südl. Himmel 93; Röm. Allotria, Vademekum f. Italienbummler 97; Türke, wehre dich 98; Le droit du Croissant 98; Est Est Est. Ital. Schenkenführer 00; Leo XIII., Lebensbild e. modern. Papstes 03; Scirocco, Künstler-Dr. 05. ( )

Barth, Hans, ♔, Stadtbibliothekar. Winterthur, Neuwiesenstr. 37. (Basel 8_{7} 71.) V: Repertorium über die in Zeit- und Sammelschriften der Jahre 1891—1900 enthaltenen Aufsätze u. Mitteilungen schweizergeschichtl. Inhaltes. 06.

Barth, Hermann, ✝, Lit.♔, ♆, ⌂, ⌂, ✓, Pfr., Hrsg. d. Zeitschr. „Kunst u. Schönheit" (seit 07). Ruhlsdorf-Niederbarnim. (Luxemburg 30_{4} 66.) V: J. J. Rambach, praecepta homiletica 94; Ich lasse dich nicht, du segnest mich denn 95; Ich u. mein Haus wollen d. Herrn dienen 96; Das Cistercienserkloster Chorin 97; D. Christianer, G. 99; Käfer u. Schmetterlinge, Weisheit a. d. Lande d. Kalifen (Türk. Sprichwörter) 00; Konstantinopel als Kunststätte 01; Friedr. Wöhler 01; J. S. Bach 01; Constantinople comme ville d'art 02; Luise Hensel u. Julie von Hausmann 02; Gesch. d. geistl. Musik 02; Geschmeide, Schmuck- u. Edelsteinkunde I 03, II 04; Über einige Choralmelodien u. die Notwendigkeit, sie durch neue zu ersetzen 04; Ewigkeitsleben u. Lebenshoffnung 05; Strebet der Liebe nach 05; Weltreformation zu Beginn des 20. Jahrh. 06: Mirabeau 06; Johann Cicero, Joachim I. Nestor 06; Petöfi 06; Karls d. Gr. Bedeutung in d. deutsch. Geschichte u. im deutsch. Lied 06: August v. Goeben als Mann u. Soldat 06; Alexander Mackay, d. Missionar u. Märtyrer v. Uganda 06; Einführg. in die Psalmen 07. H: Evang. Archiv 93—94; Vortragsstoffe f. Volks- u. Familienabende 06 f.; Militärische Charakterbilder 06 f.; Bibelwissenschaftl. Monographien f. d. Gebildeten unseres Volkes 06 f.; Hohenzollernschlösser 06 f.; Schlösser der Wittelsbacher 07. ( )

Barth, Jakob, semitische ♆, Dr. phil., a.o. UP. Berlin N, Weißenburgerstr. 6. (Flehingen 3_{3} 51.) V: Tha'lab's Kitâb al-Façîh; Beitr. zur Erkl. des Buchs Hiob 76; Beitr. zur Erkl. des Jesaia 85; Die Nominalbildung in d. semit. Sprachen 91; Etymolog. Studien 93: Wurzeluntersuchgn zum hebr. u. aramäischen Lexikon 02; Sprachwiss. Untersuchgn z. Semit. 07. H: Bd. 1 u. 2a d. Annalenwerks d. Tabarî; Diwân des Qutâmi 02.

Barth, Frau Marie Charlotte, ♆, Erz. Ruhlsdorf-Niederbarnim. (Göttingen 4_{7} 68.) V: Vollkomm. Glück, Erz. 03. ( )

Barth, Paul, ⁂, Soziologie, 🕮, ⌂, Dr. phil., a.o. UP., Hrsg. der „Vierteljahrsschr. f. wissensch. Philos. u. Soziologie". Leipzig, Kronprinzstr. 42. (Baruthe i. Schles. 1_{8} 58.) V: Geschichtsphilos. Hegels u. d. Hegelianer bis auf Marx u. Hartmann 90; Tiberius Gracchus, Tr., 2. A. 93; Phil. d. Gesch. als Soziologie I 97; Beweggr. d. sittl. Handelns 99; Die Stoa 03; Erziehungs- und Unterrichtslehre 06.

Barth, Theodor, Politik u. ✉, Dr. jur., Dr. of letters. Berlin W, Tiergartenstr. 37. (Duderstadt 16_{7} 49.) V: Gegen den Staatssozialismus 84; Amer. Wirtschaftsleben 87; Polit. Porträts 04. H: Die Nation, Wochenschr. 83—31_{3} 07.

Barthels, Karl Ludwig, ⅄, ⌂, ♔, Dr. phil. Aschaffenburg, Grünewaldstr. 1. (Bonn-Plittersdorf 5_{6} 64.) V: E. lrit. Broschüre 91, 2. A. 94; Ged. 92; Aphorismen 93; Lehrb. d. Stereometrie u. Trigonometrie 93; Geschichtl. Episode a. d. Leben e. Universitätsstadt 94; D. biblischen Wunder 95; Studien u. Erzähl. a. d. Rheinlande 97; Gesch. d. Burschensch. Arminia zu Gießen 99; Vortr. üb. Schillers Thekla-Piccolomini-Episode u. J. G. Seume 02. H: Nie stirbt Studentenweise! G. 96. *

Bartholomae, Christ., arische Sprachen, vergl. Sprachw., Dr. phil., o. UP. Gießen, Alicenstr. 13. (Forst ob Limmersdorf, Ob Franken 21_{7} 55.) V: Altiran. Verbum 78; Gathas d. altiran. Volkes 80; Arische Forschgen 83/86 III; Handb. d. altiran. Dialekte 83; Beitr. z. Flexionslehre d. indogerm. Sprachen 88; Studien z. indogerm. Sprachgesch. 90 f. II; Arisches u. Linguistisches 91; Vorgeschichte der iranischen Sprachen 95; Awestasprache u. Altpers. 96; Altiran. Wörterbuch 04; Zara-

thushtra's Verspredigten 05; Zum Altiran. Wörterbuch 06.

Bartikowsky, Edith, s. Zalwadzky, Edith v.

Bärwinkel, Fritz Konst. (früh. Pf. Fr. Winkel), ⊙, Dr. med. Leipzig, Christianstr. 13. (ebda $^{4}/_{6}$ 27.) **V**: In d. Klinik, Lsp. 78; Schutzgeist, L. 82; Nach d. Schrift, L. 84; Plänkeleien 88; Lieder ohne Retouche f. Sopran u. Alt 90, n. F. 95; Elsa, L. 90; Das Festspiel, L. 03. ()

Bärwinkel, Gustav, s. Schmidt, Gust.

Bärwinkel, Rich., ✝, D., Dr. phil., Senior, Superint. u. Pfr. Erfurt, Bahnhofstr. 7a. ($^{3}/_{7}$ 40.) **V**: Üb. den religiösen Wert von Reuters „Ut min Stromtid" 76; Joh. Matthäus Meyfart, der Dichter von: Jerusalem, du hochgebaute Stadt 96; Die Pilgerfahrt zur Einweihg. d. Erlöserkirche in Jerusalem 99; Im Garten Gottes 00; Über die Lutherfestspiele; Üb. Naturwissenschaft u. Gottesglaube, ein apologet. Streifzug gegen Ladenburg u. Haeckel 04; Die 1712 vollzogene Absetzung des Pastors D. Kießling im Lichte des 20. Jahrh. 06; Das Christusbild in Roseggers Mein Himmelreich u. das in Frenssens Hilligenlei 07; Moderne Theologie u. moderne Weltanschauung 07.

Basch, Hermann, Kritik, Red. d. „Mähr.-schles. Korrespond." Brünn, Rennerg. 19. (ebda $^{13}/_{7}$ 82.) ()

Baschin, Otto, ◍, Meteorologie, Kustos des Geogr. Instituts der Univ. Berlin NW 7, Georgenstr. 34—36. (ebda $^{7}/_{4}$ 65.) **V**: Ein Winter in Bossekop (Lappland) 92; Das Andréesche Projekt e. Nordpolfahrt im Luftballon 95; Der jahreszeitliche Luftaustausch zwisch. beid. Hemisphären 95; Bibliotheca Geographica 95—07 XIII; D. Bedeutung wiss. Ballonfahrt. f. d. geogr. Forschung u. das Andréesche Polarprojekt 96; Wissenschaftl. Luftfahrten 99; D. Entstehung wellenähnl. Oberflächenformen 99; Klima von Berlin 99; Die deutsche Südpolar-Exped. 01; Dünen-Studien 03; Geograph. Verteilung d. Luftdrucks 07.

Baesecke, Georg, Dr. phil., UDoz. Charlottenburg. (Braunschweig $^{13}/_{1}$ 76.) **V**: D. Sprache d. Opitzischen Gedichtsammlgen 99; Hannchen u. Maria, e. Gedicht 99; Zweins, Fantasia quasi una sonata. Prosadchtg. 06. **H**: J. Fischarts Glückhafftes Schiff 01; Der Münchener Oswald 07. **MitH**: Weimarsche Lutherausg., Bd. 27 bis 29 02—05.

Basedow, Hans v., VV., Dramaturgie, ⊙, Kunst- u. Lit.☆, 𝒻, Roman, Novelle. Berlin-Wilmersdorf, Gasteinerstr. 6 I. (Dessau $^{30}/_{7}$ 64.) **V**: Dolores, Dr. 87; Münchn. Dramaturgie 87; Johannes, Tr. 88, 2. A. 89; Vors Gericht, Tr. 88; Gerechte Menschen, Dr. 89; Recht d. Zukunft, Dr. 90; Modell, N. 93; E. Testament, N. 92; Shakespeare-Studien 93; Charakter und Temperament 93; Verloren u. wiedergefunden, N. 93; Leidenschaft, Sch. 93; Zwei Mütter, Sch. 93; Zernichtet, N. 93; Leipzig in Wort u. Bild 94; Festsp. z. Einweihung d. Stadttheat. in Erfurt 94; Angiolina, N. 95; Geld od. Liebe, Sch. 95: Der Spitzel, R. 95; Seraphine, R. 99; Der Sieger u. anderes, N. 00; Sumpfrose, R. 01; Maria v. Schottland, Tr. 04; Künstler-Novellen 04. **Ue**: Sarah Bernhardt, Geständnis, Dr. 89. ()

Bashford, John L. (Pf. M. A. Cambridge), BP., Vertreter d. Westminster Gazette, Daily Graphic u. Pall Mall Gazette. Charlottenburg, Hardenbergstr. 9. ($^{21}/_{7}$ 52.) **V**: Elementary Education in Saxony 82; The Hatzfeldt Letters 1870—1871, übers. m. Anm. aus d. Franz. 05; Hohenzollern Homes of Sport 05; Life and Labour in Germany — The Gainsborough Commission 07; verschiedene Aufsätze über Deutschland u. die deutsche Marine in engl. Zeitschriften.

Baß, Alfred (Pf. Alfred von Salten), Verlagsbuchhändler. Leipzig-Connewitz, Südstr. 125. (Leipzig $^{7}/_{6}$ 78.) **V**: Deutsche Vornamen 01; Deutsche Sprachinseln 03; Deutsche Erziehung (Pf.) 03; Neue Bahnen — Neue Ziele (Pf.) 06. **H**: Teutonia, Handbuch d. german. Philologie (Pf.) 07.

Baß, Joseph (Pf. für 𝒻: Job), ☆, ◍, ☐, 𝒻, St.-Realsch.-Prof. Wien IX/2, Fuchsthallerg. 4. (Kostl $^{14}/_{7}$ 52.) **V**: Dionysios I. v. Syrakus 81; Physikal. u. geogr. Bedingungen f. d. Anlage u. Entwickelung großer Städte 88; Historische Analogien 93; Die Einteilung der Alpen u. die Schule 96; Selbstbewußtsein u. Selbstlob 05.

Basser, Edwin, s. Bab, Edwin.

Bassermann, Alfred, Dante-Forschung, Dr. phil. h. c. Schwetzingen, Forsthausstr. 3. **V**: Dantes Spuren in Italien 97, kl. Ausg. 98. (*)

Bassermann, Heinr., prakt. ✝, D., o. UP., GKirchR. Heidelberg. (Frankf. a. M. $^{12}/_{7}$ 49.) **V**: De loco Matthaei cap. V. 17—20 commentat. exegetica etc. 76; Handb. der geistl. Beredsamkeit 85; Akad. Pred. 86; Entwurf eines Systems ev. Liturgik 88; Gesch. d. bad. Gottesdienstordng. 91; Sine ira et studio, Entw. d. neuen preuß. Agende beurteilt 94; Der (bad.) Katechismus erklärt 96/97; R. Rothe als prakt. Theologe 99; Z. Frage d. Unionskatechismus 01; Über Reform des Abendmahls 04; Wie stud. man ev. Theologie 05; „Gott", Predigten 06.

Bassermann-Jordan, Ernst, Kunst☆, Dr. phil. München, Maria Theresia-

Str. 22. (Deidesheim $^{17}/_{7}$ 76.) **V:** Dekorat. Malerei der Renaiss. am bayer. Hofe 00; Studien u. Kritiken v. Dr. Herbert Hirth 03; Hirths Formenschatz 02—07; Geschichte der Räderuhr 05; Kunstsammlung Wilh. v. Miller in München 06; Unveröffentl. Gemälde alter Meister aus dem Besitze des Bayer. Staates: I Galerie Aschaffenburg 07.

Bastian, Ferd., elsäss. Ψ, Dialekt Ψ, Volkslit., Bureauvorstand der OrtskrK. Straßburg i. E., Wasseluheimerstr. 18. (ebda $^{27}/_{5}$ 68.) **V:** Volksschwänke; D'r Millionegartner, VolksDr. 00; D'r Dorfschmied, Vst. 01; D'r Haus im Schnokeloch, Vsp. 02; Breesle un Brocke, G. 04; Im Wald, Dr. 07; D'r schwarz-Kaffee, Lsp. 07.

Bäßel, Aurel, klass. Ψ, 𝒻, ⁂, Dr. phil., GP. Budapest. (Kaschau $^{9}/_{10}$ 45.) **V:** Klass. Unterr. a. Gymn. 87; Wesen u. Wert d. deutsch. Universitäten 88; Beruf u. Stellg. d. Frau in Altert. u. Neuzeit 88; Humor in alter u. neuer Zeit 89; Ges. Aufsätze aus d. Gebiete d. klass. Altertumswiss. 91; Üb. d. Trinken 92; Üb. d. Nichtigkeit d. Erreichbaren 92; Horaz als ein Vertreter griech. Geistes u. griech. Muse i. Rom 94; Ursprung, Inhalt u. Entwicklg. d. deutsch. Kaisersage 99; De Horatii sententiis 00; Beispiele aus latein. Dichtern zur latein. Kasuslehre (magyar.) I 01, II 02, III 04.

Batka, Johann, ♔, Musik, ♌, **Uc:** F.M., Stadtarchivar. Preßburg. (ebda 45.) **H:** A. W. Ambros' Nachlaßschriften: 1. Aus Italien, 2. Zwei nus. Nachlaßhefte 80/81; (m. † Ilg): F. X. Messerschmidts Leben u. Werke 85; Festblatt z. Empfange d. deutsch-östr.-ung. Verbands f. Binnenschiff. 99. ()

Batka, Rich., ASV., Kunst♔, 𝒻, ♌, Dr. phil., Musikred. d. „Kunstwart". Prag-Weinberge, Budecg. 47. (ebda $^{14}/_{12}$ 68.) **V:** R. Schumann 91; S. Bach 93: Aus d. Mus.- u. Theaterwelt 94; M. Plüddemanns Balladen 95; Musikal. Streifzüge 99; Führer d. Wolfs „Corregidor" 00; Führer d. „Hänsel u. Grethel" 00; D. Musik d. Griechen 00; D. einstimmige Gesang i. MAlter, Studien zur Gesch. d. Musik in Böhmen; Die mehrstimmige Kunstmusik d. MAlters 01; Das war ich, Opernb. 02; „Kranz", ges. Aufsätze 03; Alpenkönig u. Menschenfeind, Opernb. 03; Der Kuß; Auf dem Hradschin 04; Handbuch f. Konzertveranstalter; Aschenbrödel; Zierpuppen; Die letzte Wacht, Opernb. 05; Die böhmische Musik 06; Gesch. d. Musik i. Böhmen; Allg. Gesch. d. Musik; Aus d. Opernwelt; Führer durch „Neugier. Frauen" 07. **MitV:** Der polnische Jude, Opernb. 01. **Uc:** Bauernrecht 00; Nadeya; Cecilia; Opernbücher. **H:** Bunte Bühne; Mülich v. Prag Mozarts gesammelte Poesien 06.

Battke, Frau Ada, geb. Zimmermann, Red. d. „Jugend-Warte", Beil. d. Deutsch. Warte. Berlin W, Neue Winterfeldtstr. 48. Forst, NL. $^{8}/_{2}$ 79.) **V:** Kleine Mädchen, psychol. Sku.; Heiml. Bräute, psychol. Sk.; Heißer Atem, psychol. Sk.

Battke, Max, Musik, Dir. d. Musikbildgsanst. zu Charlottenburg. Berlin W, Neue Winterfeldtstr. 48. (Schiffuß $^{15}/_{9}$ 63.) **V:** Elementarlehre d. Mus. 98, 2. A. 03; Primavista 00, 2. A. 03; Die Erziehung d. Tonsinnes 05; Singebüchlein I u. II 07.

Bau, Alex., Ornithologie, Entomologie u. Pyrotechnik, **Uc:** E. Auf d. Ruggburg b. Bregenz. (Berlin $^{31}/_{1}$ 53.) Feuerwerkerei i. Verbindg. m. transpar. Montgolfièren 76; Luftfeuerwerker 76; Handb. f. Schmetterlings- 86 u. Käfersammler 88; D. Schmetterlingssammler 00; D. Käfersammler 02; Fünfte Aufl. von Friderichs Naturgesch. der Vögel Deutschlands 04.

Bauch, Gust., ♔ d. Humanismus u. d. Reformat., Dr. phil., Prof. Breslau, Ohlau-Ufer 32 a. (Laskowitz $^{1}/_{6}$ 48.) **V:** Üb. d. Historia romana d. Paul. Diakonus 73; Dr. Joh. Henckel 84; Ritt. Georg Sauermann 85; C. U. Velius 86; R. Agricola J. 92; H. Gürtler v. Wildenberg 95; G. v. Logau 96; Akten u. Urkund. d. Univ. Frankfurt a. O. 97, 01, 06; Aktenstücke z. Gesch. d. Breslauer Schulwesens i. 16. Jh. 98; Gesch. d. Leipz. Frühhumanismus 99; D. Anfänge d. Univ. Frankf. a. O. 00; Einführg. d. Melauchthonisch. Deklamationen a. d. Univ. Wittenberg 00; Anfänge d. Humanismus in Ingolstadt 01; Deutsche Scholaren i. Krakau z. Z. d. Renaiss. 01; Drei Denkmäler z. ält. schles. Schulgesch. 01; D. Rezeption d. Humanism. i. Wien 03; D. Univ. Erfurt i. Zeitalt. d. Frühhumanism. 04; Aus d. Hausb. d. Goldberger Lehrers Zach. Bart 07.

Bauch, Herm., Erz. u. G., Rektor. Breslau, Vorderbleiche 7. (Heidersdorf $^{17}/_{3}$ 56.) **V:** Quietschvergnügt 86, 4. A. 04; 's Monopol od. Kupp muß ma hoan 87; Huch de Schläsing 93, 2. A. 00; Tälsches Vulk 96, 2. A. 04; Juchhe u. o weh 00; Rübezoahl u. de biese Sieben 00; Uf'm Durfe is schien 02; Plomp uff de Stoadt 02; Schläsch ihs Trumpf 06.

Bauchinger, Matth., (k.), Hagiographie, Journalistik, Stadtpfarrer. Pechlarn, NÖstr. (Frankenburg $^{3}/_{9}$ 51.) **V:** Clemens Maria Hofbauer 80, 4. A. 01. ()

Baudenbacher, Karl Jos., (k.), Gesch. der Klöster Bayerns, Redemptoristenpater. Deggendorf, Bayern. (Neresheim, Württemberg $^{18}/_{1}$ 71.) **V:** Gesch. der Benediktinerabtei Niederalteich 03; Gotteszell, ein Klosterbild 03; Osterhofen-Damenstift, ein Klosterbild a. alt. Zeiten 04; P. Benedikt Rothenhäusler, e. Lebensbild 05; D.

kath. Priester bringt Aufklärung, Freiheit u. Fortschritt, Pred. 06; Urkundl. Gesch. der Wallfahrt Halbmeile, 2. A. 07.

Baudiß-Mercy, Frau Emmy, ⁄, Nov. Graz, Glacisstr. 1. **W**: Erträumtes und Erdachtes, Sku. 02. ()

Baudissin, Frau Eva Gräfin v., geb. Türk (Pf. Bernh. v. Brandenburg), Rom., Nov. Berlin-Grunewald, Herbertstr. 26. (Lübeck $^{8}/_{10}$ 69.) **W**: Selbstverschuldet 93; Im Doktorhause 94; Auf der Grenze 95; Liebeskämpfe 98; Der gute Erich 99; Im engen Kreise 00; Daheim u. Draußen, Humor. 00; Das gold. Buch d. Sitte (m. folg.) 00; Glück 01; Unsere Menagerie u. a. Humoresken 02; A. D. 02; Auf den Hügeln v. Wales 03; Die Entlobten 04; Treibende Wracks 04; Grete Wolters 05, 2. A. 06; „Ahoi!" 06; Eine glückliche Hand 06; Die Entlobten, Lsp. 06; Die Rastedts 07; Im Laufgraben, 1. u. 2. A. 07; Von nah u. fern, Humor. 07.

Baudissin, Wolf Graf v. (Pf. Frhr. v. Schlicht), Hum. Berlin-Grunewald, Herbertstr. 26. (Schleswig $^{30}/_{1}$ 67.) **W**: Kl. Geschichten 92; D. Braut f. Bruders 93; Militaria, lust. Soldatengesch. 97; Humoresken 96; Point d'honneur 96; Aus d. Schule geplaudert 97 I u. II; Türke u. Stachelschwein 97; Tante Jette, Schw. (mit v. Wentzel) 97; D. Brummer, Schw. 97; Meine kleine Frau und ich 98, 3. A. 04; Armeetypen, 1.—20. Tausend 98; Exzellenz kommt 98; D. Walküren d. Regiments 98; Die feindlichen Waffen 99; Ein Kampf 99; Ein Leben in Waffen 99; Was ist los? 99, 3. A. 05; Das Manöverpferd 00; Alarm 00; Parademarsch 00; Leutn. Krafft 00, 2. A. 04; Das gold. Buch d. Sitte (m. Vor.) 00; Exzellenz lassen bitten 01; Exz. Seyffert, 1./6. A. 01, 8. A. 04: D. nervöse Leutnant 01; Pensionopolis 01, 2. A. 05; D. grobe Untergebene 01; D. geplagte Rittmeister 01; Vielliebchen 01; Treul. Frauen 01; Einquartierung 01; Zurück Marsch Marsch 02; Tochter des Kommandeurs 02; Vielumworben 02; Im bunten Rock, Lsp. (m. Frz. v. Schönthan) 02; Baron Borken, Dr. 02; D. höfl. Meldereiter 03; E. Ehrenwort 03, 3. A. 04; D. kleine Gerd 03; Liebes-Manöver, Lsp. (m. Curt Craatz) 03; Leutnant Flirt 01; Fahnenkompagnie 01; Der Lügenmajor 04; Rekrutenbriefe 01; Im Notquartier, Lsp. (m. Heinz Gordon) 04; Erstklassige Menschen, R., 1.—22. Tausend 04; Der Manövergast, R. 05; Ein Adjutantenritt 05; Ehestandshumoresken, 1./3. A. 05; Graf Udo Bodo, 1.—10. Tausend 05; Oberleutnant Kramer, 1.—6. Tausend 06; Der falsche Adjutant 06; Die Kommandeuse, Humoreske 06; Onkel Edmunds Testament, Hum., 1.—10. Tausend 06; Mobil, R. 07; Die von Gründingen, R. 07; Leutnant der Reserve, 1.—8. Tausend 07; Zu dumm, Hum. 07; Offiziersehen, R. 07; Arme Schlucker, Humor. 07; Seine Hoheit, Lsp. (mit Turszinsky) 07.

Baudissin, Wolf Wilhelm Graf v., D., Dr. phil., o. UP. Berlin W, Landgrafenstr. 11. (Sophienhof in Holst. $^{26}/_{9}$ 47.) **W**: Translationis antiquae Arabicae libri Jobi quae supersunt edidit 70; Eulogius u. Alvar, e. Abschnitt span. Kirchengesch. aus d. Zeit d. Maureuherrschaft 72; Jahve et Moloch 74; Studien z. semit. Religionsgesch. 76/78; Die Gesch. d. ältest. Priestertums untersucht 89; Die ältest. Spruchdichtg., Rede 93; A. Dillmann 95; Einleitung in d. Bücher des A. T. 01; Esmun-Asklepios 06.

Baudouin de Courtenay, Joh., vergl. Ψ, Dr. phil., o. UP., W. Staats-R., Petersburg, Was. Ostr. 10 L., 23. (Radzymin $^{13}/_{3}$ 45.) **W**: Altpoln. Sprache vor dem 14. Jahrh. 70; Versuch e. Phonetik resianischer Dialekte 75; Resianischer Katechism. 75, u. A. 94; Übersicht d. slav. Sprachenwelt 84; Eine der Streitfragen der poln. Orthographie 90; Vermenschlichung der Sprache 93; Materialien zur südslav. Dialektologie und Ethnographie I 93, II 04; Latein. Phonetik 93; Theorie phonet. Alternationen 95; Eine d. Erscheinungen d. opportunistisch-wohlgesinnten Moral 98; Zensurelle Kleinigkeiten I 98; Unopportunist. Gedanken 98; Sprachl. Seite d. Originals d. Briefes v. Pseudo-Demetrius a. d. Papst Clemens VIII. 99; Üb. d. poln. chem. Nomenklatur (Terminolog.) 00; Üb. d. Slavisten-Kongreß u. über d. „platonischen" Panslavismus 03; Sprachwiss. Abhandlgn. 04; Frage des litauischen Alphabets im russ. Reiche u. deren Lösung 04; Fortpflanzer der Verwilderung 05; Von dem Autonomistentage (? Autonomistenkongresse) 06; Anniversario latino-italiano-slavo del secolo XV e XVI 06; Autonomie Polens 06; Projekt von Grundthesen zur Lösung der poln. Frage 06. **Bearb**: Litauische Volksweisen, ges. v. A. Juszkiewicz 00; Großruss. Wörterbuch v. W. Dal, 3. A. 03.

Bauer, Adolf, ♚, Dr. phil., o. UP. Graz, Heinrichstr. 97. (Prag $^{5}/_{3}$ 55.) **W**: Entstehung d. herodot. Geschichtswerks 78; Themistokles 81; Kyros-Sage u. Verwandtes 82; Plutarchs Themistokles f. quellenkrit. Übg. 84; Die griech. Kriegsaltert. 86, 2. A. 92; Thukydides u. H. Müller-Strübing 87; Lit. u. hist. Forschg. z. Aristot. Athenaion politeia 91; Die Forschungen z. griech. Gesch. 99; Lehrb. d. allg. Gesch. f. d. ob. Kl. d. Gymn., I: D. Altertum 04; Eine alexandrinische Weltchronik 05; Die Chronik des Hippolytos 05.

Bauer, Alexander, CC., ⚗, Dr. phil., ThSchP. i. Ruhest., k. k. HofR. Wien I, Gluckg. 3. (U.-Altenburg 16|2 36.) V: Lehrb. d. techn.-chem. Untersuchungen f. Handelsakademien, Real- u. Gewerbesch. 64; Lehrb. d. chem. Technik (mit Hinterberger) 65; Chemie u. Alchemie in Österr. 85; Einführg. d. Gasbeleuchtg. in Österr. 91; Adelsdokumente östr. Alchemisten usw. 93.

Bauer, Benedikt, (k.), Länder- u. Völkerkunde, Pfr. Wollmatingen b. Konstanz. (Waltersweier 12|3 47.) V: Nach dem hl. Lande 87, 2. A. 93; Frauenkloster Lichtenthal 96; Tempelberg in Jerusalem u. s. Heiligtümer 99; Prakt. Handb. d. latein. Kirchensprache 99; Feier d. 800jähr. Gründung d. Cistercienserordens im Frauenkloster Lichtenthal 98; Gesch. d. Lyzeums Rastatt 01; Nach Spanien u. Portugal 04; Vom Bodensee, Vergangenheit u. Gegenwart 06.

Bauer, Carl, Dr. phil., ObLehr., Prof. Hildesheim, Immengarten 52. (Weißenfels 6|1 49.) V: Gesch. v. Hildesheim v. Anfang bis z. Gegenw. 92; Hildesh. Studien 02.

Bauer, Ed., (k.), Ψ, ⚿, Postmeister. Würzburg, Hutteustr. 1. (Königshofen i. Grabfeld 1|10 43.)

Bauer, Fritz, ⊙, Kritik, 𝒻, Dr. phil., Univ.-Bibliothekar. Würzburg, Ludwigkai 17 II. (ebda 20|2 65.) V: Kistlers Kunihild epochemachend? Nein!!! Krit. Studie 93; Ideal u. Leben, Sch. 98; Das Personalpronomen in Le Pelerinage de Vie Humaine von Guillaume de Deguileville 99.

Bauer, Heinz, ☸, ∩, Ingen. Berlin-Friedenau, Ringstr. 23. (ebda 23|1 79.) V: Die elektr. Maschinenanlage 00; Elektrizitätszähler 00; Einführg. in die neueren elektrophysikalischen Forschungen 02; Das Starkstromnetz 01; Die Elektrizität im Hause u. im Gewerbe 01. ()

Bauer, Herbert, s. Petersdorff, Ulrike v.

Bauer, Hugo, ⚗, Dr. phil., Assist. am chem. Laboratorium d. kgl. Techn. Hochsch. Stuttgart, Moserstr. 13. (ebda 16|10 74.) V: Chemie der Kohlenstoffverbindungen 04; Geschichte der Chemie 06 II. ()

Bauer, Jos., ⚖, Syndikus, Hrsg. der „Zeitschr. f. Akt.-Ges. u. f. Ges. m. b. H." Leipzig, A. d. alten Elster 6. (Benediktbeuren 18|1 61.) V: Testament 88; Aus welchen Gründen kann eine Ehe geschieden werden? Der Wechsel u. sein Mißbrauch; Reichsges. Handb. f. Gemeindevorst. usw. 89; D. musikal. Urheberrecht 90; Slg. der deutsch. Jagdgesetze; D. Revieren d. Hunde auf fremd. Jagdgebiet, 3. A. 04; Rechtskunde f. d. reis. Kaufm. 91; D. Gesetze in bezug auf Kirche, Religion u. Klerus; D. preuß. Wildschadengesetz 91, 2. A. 01; Rechte u. Pflichten d. Handlungsgehilfen, 2. A. 92; Der Aufsichtsrat 92, 3. A. 05; D. stille Gesellschaft 93; Üb. Beleidigungen 94; Kommentar z. HGB. 94; Inventur u. Bilanz bei AG., 3. A. 05; Die Jagdges. Preußens 96, 3. A. 04; Geschäftsführg. u. Aufsichtsrat bei Ges. m. b. H. 97, 3. A. 04; D. neue Aktiengesetz 99; Auflösung u. Liquidation d. Ges. m. b. H. 03; D. preuß. Wildschongesetz, 2. A. 06; Rechte u. Pflichten d. Vorstandes d. Akt.-Ges. 05; Kommentar z. Gesetz betr. die Verwaltg. gemeinschaftlicher Jagdbezirke 05; Ratgeber f. Geschäftsführer von Ges. m. b. H. 06; Aktienrechtliches Handbuch f. Vorstands- u. Aufsichtsratsmitglieder 07.

Bauer, Ludw., 𝒻, Satire, Kritik, ⊙, Dr. jur. Wien IX, Liechtensteinstr. 53. (ebda 5|9 76.) V: Unser Theaterpublikum 96, 3. A. 97; An Paul Schlenther, 1. u. 2. A. 98; Der Heilige, Dr. 99; Die Besiegten (Dialoge) 03; „Aufstand in Syrakus" und „Automobil" (Theater) 06.

Bauer, Martin, s. Martini, Selma.

Bauer, Max (Pf. Rusticus), 𝒻, ✓, Krit., Dr. jur., Hrsg. u. Bes. d. „Roten Kreuz". Berlin SW, Lindenstr. 18. (ebda 1|7 29.) V: Stud. üb. franz. Musterwirtschaft; Zivil im Kriege; Bilder v. d. Maasarmee; Verfälschg. d. Nahrungsmittel; Rückhaltslose Residenzbriefe; Hohe Schule; Ein Jahr Berliner Leben, 3. A.; Vollblut u. Halbblut; Diskret. u. Indiskret.; A. düsterem Flor zu leichtem Humor; Vor 20 Jahren; Laute Geheimnisse; In arte voluptas; Heimliches u. Unheimliches; Vom Start z. Ziel, 2. A.; Favoriten u. Outsider; Heiteres u. Weiteres; Nach 20 Jahren; Berliner Luft u. Laune: Vor 10 Jahren; Dreißigjähr. Kriegserinnerungen e. Zivilisten im Kriege 70/71; Rotgekreuzte Standarten; Sportabenteuer, Erlebtes auf internation. Turf; Ernster Sport in heiterem Wort; Humor im Felde; Proteste, residenzliche Stimmungsbilder 05; Außenseiter — und so weiter! Sportliche Revue für 06 u. m. a. ()

Bauer, Max (Pf. M. Dammann, M. B. v. Teplitz), ASV., Kultur♔, Jugendschr., Red. am „Berl. Tageblatt" (Weltsp.). Berlin-Schöneberg, Belzigerstr. 12. (Teplitz i. B. 19|1 61.) V: Um 20 Millionen Dollars 99; Auf unwegsamen Pfaden 00; Der Blitz 00; Allotria 01; Gekrönte Messalinen 02; Geschlechtsleb. in d. Vergangenheit 02, 5. A. 06; D. deutsche Durst 03; Die deutsche Frau in der Vergangenheit 07. H: Aeneas Sylvius, Euralius und Lukretia 05.

Bauer, Max, ⊕, Dr. phil., o. UProf., Geh. RegR. Marburg i. H., Roserstr. 18. (Gnadenthal 13|9 44.) V: Fachschriften. ()

Bauer, Stephan, ⚖, Statistik, Dr. jur.,

a.o. UP., Dir. d. internat. Arbeitsamtes, MitHrsg. der „Vierteljahrschr. f. Sozial- u. Wirtschaftsgesch.". Basel. (Wien $^{20}/_{5}$ 65.) V: D. Arbeiter d. Brünner Maschinenindustrie 94; Gesundheitsgefährl. Industrien 03; D. gewerbl. Nachtarbeit d. Frauen 03; D. Bevölkerung d. Kantons Baselstadt 05. MitH: Sozialgesch. Forschgn. 97 ff.; Z. Bulletin d. intern. Arbeitsamts 02 ff.

?**Bauer**, Willy, ♆, Novelle, Roman, ⌂, Kritik, 𝒻, k. Gymn.-Ass. Landshut, Bay., Maximilianstr. 16/0. (Straubing $^{25}/_{1}$ 80.) V: Die Verfasser- u. Zeitfrage des dialogus de oratoribus 05; Vale vita! Nov.-Zyklus, 1.—3. Tausend 05.

Bauke, Leopold (Pf. Th. Zell), ASV., Naturw., Dr. jur. Berlin W 57, Goebenstr. 21. (Ketschendorf b. Fürstenwalde $^{18}/_{6}$ 62.) V: Polyphem ein Gorilla 01; Ist das Tier unvernünftig? 04, 20. A.; Das rechnende Pferd 04; Tierfabeln 05, 20. A.; Streifzüge durch die Tierwelt 06, 20. A.; Straußenpolitik 07, 20. A.

Baum, Gustav, ASV, ⌂, 𝒻, Photographie. Dresden, Löbtauerstr. 44 p. (Chemnitz $^{20}/_{9}$ 69.) V: D. Stenographenfeind, Schw. 94; D. Naturmensch, Schw. 97; Manschetten, Schw. 98; D. tolle Hund, Burl. 99; Adolf u. Arthur, Schw. 99; Gefunden, Schw. 00; Amors Schutzmänner, Lsp. 03.

Baum, H. P., (k.), Naturwissenschaft., Dr. phil., Red. d. Jugend-Zeitschr. „Studium u. Leben". Baden, Aargau. (Kirchdorf $^{14}/_{8}$ 66.) V: Zellteilung i. Pilzhyphen 00; Mathemat. Geographie 06.

Baum, Johann Peter, VB., ♆, Berlin-Halensee, Ringbahnstr. 109. (Elberfeld $^{30}/_{9}$ 69.) V: Gott u. d. Träume, G. 03; Spuk, N. 05.

Baumann, Aug., VB., Nov., ♆, Berlin W, Uhlandstr. 38 II. (Paderborn $^{24}/_{10}$ 29.) V: Ged. 75; D. Lauretan. Litanei 94.

Baumann, Eugen, ✝, Pfr. emer. Berlin-Steglitz, Grunewaldstr. 5 I. ($^{12}/_{4}$ 39.) V: Das Selbstkommunizieren d. Geistlichen 80; Berl. Volkscharakter in d. Seelsorge 80/86; Vater Hennefuß 83; Vorbereitg. z. Kindergottesdst. 85; Konfirmandenunterr. in Frageform 00; Predigten 01; Erläut. z. II. Katechismus, 5. A. 02; Zeitbilder a. meinem Leben 05; Christenspiegel, Andachten 06.

Baumann, Franz Ludw., ♚, Dr. phil., Reichsarchivdir. München, Theresienstr. 14. (Leutkirch $^{8}/_{6}$ 46.) V: Oberschwäb. Bauern u. 12 Art. 72; Gaugrafschaften in wirtemb. Schwaben 79; Gesch. d. Allgäus 80/94 III; Territorien d. Seekreises 94; D. 12. Art. des oberschwäb. Bauern 96; Forschungen z. schwäb. Gesch. 99. H: Quelle z. Gesch. d. deutsch. Bauernkriegs in Oberschwaben 76; Akten z. Gesch. d. deutsch. Bauernkriegs aus Oberschwaben 76; Quellen z. Gesch. d. deutsch. Bauernkriegs in Rothenburg a. T. 78; Fürstenberg. Urkundenbuch 5/7, 86/91; Necrol. Germ. pars I. 88; Mitteil. aus dem Fürstl. Fürstenberg. Arch. I. 94; II. (mit Tumbült) 02. ()

Baumann, Heinrich, ♆, Master of Arts of London University, Dr. phil. Brighton, 38 Guildford Road. V: Londinismen 86, 2. A. 02; The World of Commerce 96; Second German Course 97; Deutsch-engl. Hand- u. Schulwörterb. v. Muret-Sanders, Teil II 00; Pictorial German Course 02; Der kleine Toussaint-Langenscheidt: Englisch 04. ()

Baumann, Jul., ⁂, Dr. phil., o. UP., GRegR. Göttingen. (Frankfurt a.M. $^{22}/_{4}$ 37.) V: Platons Phädon erklärt u. ergänzt 89; Gesch. d. Philosophie nach Ideengehalt und Beweisen, Einführung in die Pädag. 90; Haeckels Welträtsel 00, 3. A. 05; Neuchristentum und reale Religion 01; Gesamtgesch. d. Philosophie 03; Dichterische u. wissenschaftliche Weltansicht 04; Wille u. Charakter, 2. A. 05; Anti-Kant 05; Üb. Religionen u. Religion 05. ()

Baumann, Max, Dr. phil., Prof., ObLehr. Berlin S, Viktoriaschule, Prinzenstr. 51. (1857.) V: Strömungen u. Ereign. d. früheren deutsch. Gesch. i. Spiegel gleichzeitiger Dichtg. 98; Schiller, Wilh. Tell, Jungfrau von Orleans, Maria Stuart, Schulausg., 2. A.; Wallenstein, Schulausg.; Ansprachen u. Erlasse d. Deutsch. Kaisers; Geograph. Lehrbriefe; Handelsprivilegien Lübecks im 12. u. 13. Jahrhundert.

Baumann, Rudolf, Novellen. Zürich, Talgasse 25. V: Waldspuk 05; Sonnenscheinchen, ReiseN. in Bildern 07.

Baumann-Rottenburg, Julius (Pf. Rottenburg), ASV., ⌂, Theater, Sport, Pferde, Chefred. d. „N. Münch. Presse". München. (Stuttgart $^{30}/_{1}$ 52.)

Baumbach, Clara, s. Behrend, Clara.

Baumbach, Felix, ⌂, bad. Hofschausp. Karlsruhe i. B., Hildapromenade 4. (Duisburg $^{6}/_{3}$ 76.) V: Siegende Kraft, 3 Einakt. 02; Pantalones alte Leiden, kom. Operndichtg. 03 ()

Baumberger, Georg, (k.), Journalistik, Chefred. d. „Neuen Zürch. Nachrichten". Zürich, Mühlebachstr. 84. (Zug $^{16}/_{8}$ 55.) V: Der Patentschutz 83; Gesch. d. Stickereiverbandes 90; Questa la via 95; An sonnigen Tagen 97; Grüß Gott 99; Blaues Meer u. schwarze Berge 01; Juhu-Juhuhu 02; Der neue schweiz. Zolltarif 03; St. Gallerland — St. Gallervolk 03; Nikolaus v. Flue 04; Appenzell. Freiheitskampf 05; Herzen 06; Südlandbriefe 08.

Baumeister, Karl Aug., ♚, klass. ♆, Dr. phil., MinisterialR. a. D. München,

Theresienstr. 22 I. (Hamburg $^{24}/_{4}$ 30.) **B:** Hom. Batrachomyomachia 52; Homeri Hymni 60; Kulturbilder a. griech. Relig. u. Kunst 65; Quellenbuch z. griech. Gesch. 70, 3. A. 82; Denkmäler d. klass. Altert. 84/87 III; Bilderhefte a. d. griech. u. röm. Altert. 99; Handb. d. Erziehgs.- u. Unterrichtslehre f. h. Schul. 94/98 IV mit A. **H:** Ausgew. Reden Bismarcks f. Schul. 03.

Bäumer, Eduard, PA., Kulturgesch., Gesch. d. Mediz., Dr. med., Arzt. Berlin SW, Friedrichstr. 19. (Barmen $^{17}/_{10}$ 70.) **B:** Geschichte d. Badewesens 03; Ist die moderne Medizin noch Heilkunde? 07.

Bäumert, Dr. phil. Otto, s. Kühn, Wilhelm.

Baumgart, Herm., Lit.♔, Dr. phil., o. UP., GRegR. Königsberg i. Pr., Theaterstr. 5. ($^{23}/_{5}$ 43.) **B:** Pathos u. Pathema im Aristotelisch. Sprachgebrauch 73; Aelicus Aristides als Repräsentant d. sophist. Rhetorik d. 2. Jahrhund. d. Kaiserzeit 74; Goethes Märchen 75; D. Begriff d. tragisch. Katharsis 75; Aristoteles, Lessing, Goethe 77; Hamlettragödie u. ihre Kritik 77; Goethes Weissagungen d. Bakis u. die Nov. 86; Handb. d. Poetik 87; Goethes Faust als einheitl. Dichtg. I 93, II 02; Goethes „Geheimnisse" u. seine „Indisch. Legenden" 95; Zur Lehre d. Aristoteles v. Wesen d. Kunst u. der Dichtg. 95; Die Grundlagen von Kants Kritik der ästhetischen Urteilskraft 04. ()

Baumgärtel, Hermann, ♔, Dr. phil., Bautzen i. S. **B:** Gesch. d. Pönfalls d. Oberlausitzer Sechsstädte 98; Kurze Gesch. v. Bautzen 99; Ratsverfassg. u. Ratslinie d. Stadt Bautzen 01. ()

Baumgarten, Alfred, Hydrotherapie (Kneippsche), Dr. med., pr. Arzt. Wörishofen, Bayern. (Barmen $^{29}/_{7}$ 62.) ()

Baumgarten, Fritz, Kunst♔, Dr. phil., GP., Privatdoz. Freiburg i. B., Talstr. 56. (München $^{14}/_{7}$ 56.) **B:** Ein Rundgang durch d. Ruinen v. Athen 88; Führer d. Freiburg i. B. 02; Der Freiburger Hochaltar, kunstgeschichtlich gewürdigt 04; Die hellenische Kultur (mit Poland u. Wagner 05, 2. A. 07; Freiburg i. B. (in Kappsteins „Deutsche Hochschulen" I) 07. **Ue:** Collignon, Histoire de la sculpture grecque tome II 98. **Neubearb:** Wägner, Hellas 02.

Baumgarten, Frl. Lili v., Märchen, historische Nov., **Ue:** R. Frankfurt a. M., Rossertstr. 6. (München $^{29}/_{7}$ 86.) **B:** Märchen 05; Ikariden, Nn. 06. **Ue:** „Wie Port Arthur fiel", Tageb. d. barmherz. Schwester Olga v. Baumgarten 05.

Baumgarten, Otto, †, D., o. UP., Hrsg. d. „Evangelischen Freiheit". Kiel, Niemannsweg 8. (München $^{29}/_{1}$ 58.) **B:** Herders Anlage u. Bildungsgang als Prediger 88; Volksschule u. Kirche, auch eine soziale Frage 90; Seelsorger unserer Tage 91; Herder als Pädagog (in Reins Enzyklopädie) 97; Bismarcks Stellung zur Religion u. Kirche 00; Neue Bahnen, der Religionsunterricht nach den Grundsätzen der modernen Theologie 03; Predigten aus d. Gegenwart 03; D. Voraussetzungslosigkeit der prot. Theologie, Rektoratsrede 03; Predigt-Probleme 04; Herders Lebenswerk 04; Über Kindererziehung 05; Carlyle u. Goethe 06; Unsoziale Einrichtungen d. evang. Kirche 06; Bearbeitung d. Johannisbriefe (in Joh. Weiß: Das Neue Testam. übers. u. f. d. Gegenw. erklärt) 07.

Baumgarten, Paul Maria, ♔, †, Statistik, Dr. utr. jur. et theol., päpstl. Hausprälat, Canonicus, Konsist.R., Msgr. Rom, Via Pietro Cossa 3. (Rittershausen $^{25}/_{7}$ 60.) **B:** G. B. De Rossi 92; Untersuchgn. u. Urkunden üb. d. Camera Collegii Cardinalium für d. Zeit v. 1295 bis 1437 98; Rom, d. Oberhaupt, die Einrichtg. u. Verwaltg. d. Gesamtkirche 99; Die kath. Kirche in Deutschland, d. Schweiz, Luxemburg u. Österr.-Ung. 00, 2. A. 07; Das Wirken d. kath.-Kirche auf d. Erdenrund, unt. bes. Berücks. d. Heidenmissionen 01, 2. A. 07; Der Papst, die Regierg. u. Verwaltg. d. Heil. Kirche, 2. A. 05; Kirchliche Statistik 05; Verfassung u. Organisation der Kirche 07; Aus Kanzlei u. Kammer, zur kurial. Hof- u. Verwaltungsgesch. des 13.—15. Jahrh. 07.

Baumgartner, Alex., (k.), Lit.♔, ♉, ♔, Publizistik, Mitred. d. „Stimmen a. Maria Laach", SJ. Luxemburg, Bellevue. (St. Gallen $^{27}/_{6}$ 41.) **B:** Lessings relig. Entwicklungsgang 77; Longfellows Dichtung. 78, 2. A. 87; Goethes Jugend 79; Calderon, Festsp. 81; J. van den Vondel, Leben u. Werke 82; Goethes Lehr- u. Wanderj. 82; Die Lauret. Litanei, Son. 83, 3. A. 04; Reisebilder a. Schottland 84, 3. A. 06; Erinnerungen an Bischof Greith 84; Goethes Leben u. Werke 85 f. III; Goethe und Schiller 86; D. Alte v. Weimar 86; Island u. d. Faröer 89, 3. A. 02; Durch Skandinavien u. St. Petersburg 90, 3. A. 01; G. J. Baumgartner u. d. neuere Staatsentwicklung d. Schweiz 92; Das Râmâyana u. d. Râma-Lit. d. Inder 94; Gesch. d. Weltlit.: I. Westasien u. Nilländer, 3. u. 4. A. 01; II. Indien u. Ostasien 97, 3. u. 4. A. 01; III. Griechen u. Römer, 3. u. 4. A. 02; IV. Griech. u. lat. Lit. der christl. Völker, 3. u. 4. A. 05; V. Französ. Lit., 1.—4. A. 05; Papst Leo XIII. 03. **H:** G. J. Baumgartner; Gesch. des Kantons St. Gallen III, 90. **Ue:** D. Lilie, aus dem Alt-Isländischen 84.

Baumgartner, Andr., Prof. d. engl. Sprache a. d. Kantonsschule Zürich,

Hottingerstr. 19. (Schwändi, Kant. Glarus, $^{6}_{5}$ 44.) **V:** Lehrgang d. engl. Spr. in 3 Tl. 98 ff.; W. Wordsworth 97; Internat. English Teacher 98, 6. A. 07; Engl. Übungsbuch f. Handelsklassen 00, 2. A. 07; Grammaire franç. 96, 8. A. 07; Exercices de franç. 97, 5. A. 03; Choix de lectures anglaises 02; Lese- u. Übungsbücher für die Mittelstufe des franz. Unterrichtes: A. 83, 5. A. 03, B. 04: Ein vergessener Dichter (Kasp. Schießer) 04; Erinnerungen aus Amerika 06.

Baumgartner, Franz, s. Reitterer, Franz X.

Baumgartner, Matthias, (k.), ⁂, Dr. phil., o. UP. Breslau, Rosenthalerstr. 4 I. (Schretzheim b. Dillingen $^{20}_{2}$ 65.) **V:** Die Erkenntnislehre d. Wilh. v. Auvergne 93; D. Philosophie d. Alanus de Insulis 96.

Baumgärtner, Gg. August (Ps. Georg Agi), PA., Kritik, 𝒻, ✉, Lokal-Red. d. „Münch. Neuest. Nachricht.". München, Müllerstr. 10 III. (Biberach $^{30}_{8}$ 69.) ()

Baeumker, Clemens (Ps. Cl. Sabene), ⁂, Dr. phil., o. UP. Straßburg i. E., Wenkerstr. 8. (Paderborn $^{16}_{9}$ 53.) **V:** Aristoteles' Lehre von den äußern u. innern Sinnesvermögen 77; Problem d. Materie in d. griech. Philos. 90; Traktat gegen d. Amalricianer 93; Avencebrolis Fons vitae 95; D. Impossibilia d. Siger von Brabant 98; Dominicus Gundissalinus als philos. Schriftst. 99; D. europ. Philosophie d. Mittelalters (Kultur d. Gegenw. I 5) 07. **MitH** (mit v. Hertling): Beiträge z. Geschichte d. Philos. d. Mittelalters, I—VI.

Baumstark, Anton (Ps. Eremos), (k.), Dr. Achern, Baden. **V:** Lucubrationes Syro-Graecae 94; Babylon, zur Stadtgeschichte u. Topographie 96; Der Pessimismus in d. griech. Lyrik 98; Aristoteles bei d. Syrern vom V.—VIII. Jahrh. I 00; Die Petrus- u. Paulusakten in d. literar. Überlieferung d. syr. Kirche 02; Liturgia romana e liturgia del' esarcato, Il rito detto insegnito patriarchino e le origini del canon missae romano 04; Auf der Fahrt nach dem Frieden, e. Seelengesch. in ital. Tagebuchaufzeichnungen 04; Die Messe im Morgenland 06. ()

Baunack, Theod., klass. Ψ, Sprachvergl., Dr. phil., GObLehr. Leipzig-Plagwitz, Forststr. 3 II. ($^{21}_{2}$ 61.) **V:** Fachschriften.

Baur, Fritz, Lokal☆, Dr. phil., Red. d. „Basler Nachr." Basel, Wartenbergstr. 37. (ebda $^{2}_{11}$ 59.) **V:** Die Umgeb. v. Basel 03.

Baur, Ludw., ⁂, D., a.o. Prof. a. d. kath. theol. Fakultät. Tübingen a. N., Liststr. 20 I. (Oberdettingen, O.-A. Biberach $^{9}_{4}$ 71.) **H:** Dominicus Gundissalinus, De Divisione philosophiae 03. ()

Bauseuwein, Richard, DÖSchG., Dr. jur., k. k. FinanzR. d. k. k. N.-Österr. Finanz-Prokuratur, Prof. d. Rechte a. d. k. u. k. administrativ. Militär-Fachkursen in Wien. Wien VIII, Lenaug. 14. **V:** Das österr. u. ung. Handelsrecht in vergleich. Darstellung.

Bayberger, Emmeran, Ψ, ℭ, Dr. phil., Prof. u. städt. Schulrat. Passau, Niederbayern, Firmianstr. 59. (Geisenfeld $^{11}_{3}$ 57.) **V:** Die geograph. u. geolog. Verhältn. d. Chiemsees 99; Wie mache ich meinen Aufsatz? I 1. u. 2. A. 99; II 99. **H:** Gemseneier, Alpin-Humoristisches in Wort u. Bild, 4 Portionen, 95/98 u. ö. **MitH:** „Sing ma oans", Alpenliederbuch 91; Deutsch. Sprachübgsbuch f. Mittelsch. I 91, 4. A. 05, II 93, 2. A. 02.

Bayberger, Franz, ◍, Dr. phil., Prof. München, Metzstr. 23 II l. (Geisenfeld $^{31}_{4}$ 53.) **V:** Jungglетscher v. Kufstein bis Haag; Burghalde b. Kempten 85; Spuren alter Gletscher, Seen u. Täler d. bayrisch-böhm. Waldes 86; Innurchbruch von Schärding 86; Der glaziale und tertiäre Mensch 94; Geogr. Studien über d. nordwestpfälz. Lautertal 99, 2. A. 02.

Bayer, Carl, (k.), Chirurgie, Ψ, Dr. med., UP. Prag II, Wenzelsplatz 17. **V:** Zur Casuistik der veralteten Hüftgelenksoper. 80; Granulom der Achillessehne 80; Herniologische Erfahrungen 81; Die Chirurgie in der Landpraxis 92, 3. A. 01; Grundriß d. chirurg. Operationstechnik 94; D. angeborene Leistenbruch 01; Spina bifida 01; Zur Pathol. u. Therapie d. Darmstenose 02; Gedichte 02; Bunte Blumen (neue G.) 04; Chirurg. Beurteilung von Verletzungsfolgen (Dittrich, Handbuch, III. Bd.) 05. ()

Bayer, Edm., Ψ, 𝒻, Essay, Lit.☆, Dr. phil. Britz b. Berlin, Chausseestr. 67. (Erfurt $^{12}_{2}$ 48.) **V:** Leben u. Zeitalter d. Gobelinus Persona 75; Entstehg. d. deutsch. Burschensch. 83; Musterbriefe 92; Aus der Gesch. d. Badelebs. 94; Schwan u. Schwanengesang 96; Hund u. Mensch 02; Reg. z. 25.—28. Jahrg. der Jahresber. d. Geschichtswiss. 04/7; Grüne Wildnis, G. 06; Leop. Schefer 06; Lose Blätter 06. **H:** Firdosis Königsbuch, übs. v. Fr. Rückert 90/95 III; Aus Saadis Diwan v. F. Rückert 94; Saadis polit. Ged., übs. v. F. Rückert 94; Xenophons Hiero u. Agesilaus; dess. Hipparchikus u. Über die Reitkunst, übs. v. Chr. Hrch. Dörner 01; Theophrasts Charaktere, übs. v. Wilh. Binder 01; Xenophons u. Arrians Kynegetikus, übs. v. Dörner; Xenophons Gastmahl, übs. v. A. Zeising 02; Lucian, übs. v. Th. Fischer 02; Suetons Kaiserbiogra-

phien, übs. v. Ad. Stahr 06; Strabos Erdbeschreibung, übs. v. A. Forbiger 06; Platos Parmenides, übs. v. K. Ch. Planck 66; Statius' Thebais, übs. v. K. W. Bindewald; Polybios, übs. v. A. Haakh u. H. Kraz 07; Hesiod, übs. v. Ed. Eyth 07. **MitH:** A. Tenner, Amerika, d. heutige Standpunkt d. Kultur i. den V. St. 84; Gedichte v. F. Rückert, Ausw., 24. A. 97. **Neubearb:** Reg. z. A. Böckhs Staatshaushaltg. d. Athener, 3. A. 86.

Bayer, Josef, CC., Kunst♛, Essay, Dr. phil., ThSchP. Wien IX, Güntherg. 2. (Prag $^{13}/_{6}$ 27.) **V:** Ästhetik in Umrissen 63 II; Von Gottsched bis Schiller 63, 2. A. 69 III; Goethes Verhältnis z. relig. Frag. 69; Bildende Kunst d. Gegenwart 74; Aus Italien 85; D. Hofburgtheater in Wien als Bauwerk 96; D. Hofburgtheater vor und nach der Rekonstruktion 00; Literarisches Skizzenbuch 05.

Bayer, Frl. Ottilie. Schweinfurt, Kirchpl. 5. (Erlangen $^{24}/_{9}$ 48.) **V:** Tagebuch f. Kranke 95; Es werde Licht, Betrachtgn. f. Kranke I 00, II 03; Bengel, e. Lebensbild 05; Spener, e. Lebensbild 06; sowie zahlr. Erzählungen u. geistl. Aufs.

Bayer, Romuald Jacob (Pf. Gabriel Rosa), VB., ♆, ☉, Roman, 𝒻, Politik, em. Chefred., Hrsg. des „Los!" Wien XII/1, Tivolig. 72. (ebda $^{31}/_{10}$ 40.) **V:** E. saubere Kompagnie, Char.-B.; Gemütl. Preuße, P.; Pariser Dachstuben-Abenteuer, Op.; Wer ist d. Mörder? Volksdr.; Der Wucherer, Lsp.; Drei Weihnachtsabende, N. 90; Entsühnt, N. 91; E. kleiner Held v. 1809 92; Ein furchtbarer Verdacht 93; 's gibt nur a Kaiserstadt, 's gibt nur a Wien 93; Gschnaß 94; Kaiser Josef II. u. sein Schutzengel, N. 96/97; D. letzte König v. Rom 97/98; Ihr Geheimnis, Schw. 98; Die Spionin d. Kaisers, N. 98/99; An d. Jahrtausends Wende, Festsp. 00; D. Banknotenfälscher, R. 03; Der Fiakergraf, R. 04.

Bayer*, Th. v., s. Therese, Prinzessin von Bayern.

Bayer-Deixler, Eugenie, 𝒻, Volksschullehrerin i. P., Redaktrice des „Los!" Wien XII/1, Tivolig. 72. (Amstetten $^{15}/_{3}$ 50.)

Baeyer, Adolf Ritter v., ⚗, Dr. med. et phil., Dr.-Ing. h. c., o. UP., GehR. München, Arcisstr. 1. (Berlin $^{31}/_{10}$ 35.) **V:** Gesammelte Werke 05. ()

Bayrhammer, Max, Humoresken, ☉, Gedichte, Mitgl. des Schauspielhauses. Frankfurt a. M., Praunheimerstr. 5/II. (Baumgarten $^{26}/_{5}$ 68.) **V:** Erlebnisse eines Wander-Mimen, Theater-Humor. 04. *

Beaulieu, Frl. Heloise Margarete v., Nov., ♆. Hannover, Devrientstr. 1. (Erfurt $^{4}/_{5}$ 70.) **V:** Höhenluft, Nn. 03; Überlastet, Gesch. eines Knaben 05.

Beaux, Albert de, Sprachlehre, Prof. am Kgl. Istituto SS. Annunziata. Florenz, Via Guicciardini 26. (Leipzig $^{25}/_{9}$ 48.) **V:** Metodo Pratico-Ragionato per lo studio della lingua tedesca 93; Deutsch-italienische Handelskorrespondenz 03; Ital. Handelskorrespondenz f. Anfänger 05.

Bebber, W. J. van, Meteorol., Dr. phil., Prof., Abt.-Vorst. d. Deutsch. Seewarte. Altona, Allee 229. (Grieth $^{10}/_{-}$ 41.) **V:** Fachschriften. ()

Bebel, Ferd. Aug., ⊞, M. d. R. Berlin-Schöneberg. (Cöln $^{22}/_{2}$ 40.) **V:** Uns. Ziele 69, 10. A. 86; Deutsch. Bauernkrieg 76; D. Frau u. d. Sozialismus 83, 35. A.; Mohammed.-arab. Kulturperiode i. Orient 84 u. a. ()

Becher-Rüdenhof, Frau Frida v. (Pf. F. v. Rüden), 𝒻, Kritik, Frauenfrage, Reiseberichte, **Uc:** FEIH. Wien III, Hießg. 4. (ebda $^{30}/_{9}$ 74.)

Bechhold, Heinr., ⚗, ∩, 𝒻, Dr. phil., Mitgl. d. Kgl. Instituts f. experimentelle Therapie, Hrsg. d. „Umschau". Frankfurt a. M., Kettenhofweg 59. (ebda $^{13}/_{11}$ 66.) **V:** B.'s Handlex. d. Naturwissensch. u. Medizin 94.

Bechtel, Friedr., Ψ, Dr. phil., o. UP., MitHrsg. d. Sammlung griech. Dialektinschriften v. H. Collitz u. F. Bechtel. Halle a. S. ($^{2}/_{2}$ 55.) **V:** Die Bezeichnungen der sinnl. Wahrnehmungen in d. indog. Sprachen 79; Thasische Inschriften 84; Inschr. d. ion. Dialektes 87; Hauptprobleme der vergl. Lautlehre f. Schleicher 92; Fick, D. griech. Personennam., 2. A. (m. A. Fick) 94; Üb. d. einstimmig. Personennam. des Griech., die aus Spitznamen hervorgegangen sind 98; Die attischen Frauennamen 02. **H:** B. Willents litau. Übersetzg. 82.

Bechtolsheimer, Heinrich, Erz., ♛, ✝, ev. Pfr. Mainz-Mombach. (Wonsheim, Rheinhessen $^{29}/_{10}$ 68.) **V:** Zwischen Rhein u. Donnersberg, Erz. 03; Rheinhessen z. Z. der Franzosenherrschaft, 1. u. 2. Tausend 05; D. Seelsorge in der Industriegemeinde 07; D. Hungerjahr, Erz. 07. *

Beck, v., s. Heichen, Walter.

Beck, Alexander, 𝔄, ✎, Dr. phil., Prof., StaatsR. Zürich, Schanzenberg 7. (Schaffhausen, Schw. $^{13}/_{4}$ 47.)

Beck, Anton, (k.), ✝, D., Seminarpräfekt. Amberg. (Rohr, Niederb. $^{30}/_{1}$ 57.) **V:** Der Prolog des Lukasevangeliums 00; Die Amberger Parcifalfragmente 02; Die Trinitätslehre des hl. Hilarius v. P. 03; Theolog. Studien u. Quellen 03; Die menschl. Willensfreiheit 06. **H:** Glaube u. Wissen, apologet. Samulg.

Beck, Carl, 𝒻, 𝒻, o. Prof. d. Chirurgie a. d. Postgraduate Med. School u. Präs. d. St. Markushospitals. New York, 37

East 31. Street. (Neckargemünd 4/4 56.) V: Theory and technique of surgical asepsis 95; Appendicitis 98; Fractures 00; Medizin. Streiflichter aus Amerika 02; D. Röntgenstrahlen im Dienste d. Chirurgie 02; Roentgen Diagnosis and Therapy 03; Sonnenblicke aus d. amerik. Praxis; Chirurgie u. Röntgenstrahlen 04. ()

Beck, Frau Elise, (k.), Niederbayer. Dialekt♀. München, Lindwurmstr. 112 III r. (Ponholz 25/10 55.) V: Aus d. Hoamat 95; Bauernblnat 99/00; Im edlen Wettstreit, Festsp. 00; Zur recht. Zeit, Weihn.-Sp. 01. ()

Beck, Frau Friederike, verw. Dr. Karl Beck, geb. Meister, Nov. Kierling bei Wien, Hauptstr. 33. V: Romane, Nov.

Beck, Friedrich, ♀, ⁂. Wien VIII, Kochg. 28, II. Stge., 1. St. (ebda 25/6 64.) V: Lieder eines Verwaisten 85; Ernste Weisen 88; Weisen des Lebens 05; Wollen u. Sollen des Menschen 07.

Beck, Jul., (k.), Volks- u. Jugendschrift., ♀, ○. München, Lindwurmstr. 112 III. (ebda 2/5 52.) H: Der Kalenderschatz 77. V: Wassernot von 1876 in d. Schweiz 76; Vetter v. Angra-Pequenna, P. 87; Apfel des Paris, Optte 89; Unter wild. Völkern in Afrika 90; Deutschland in Afrika 90; Zeitstimmen über ObAmmergau 90; Zum 70. Geburtsjub. d. Pr.-R. Luitpold 91; Zaunschlüpferl 91; Schleckermäulchen 91; Der Hausfreund, Lsp. 92; Kalender f. kath. Stud. deutsch. Zunge 93, 94; Kinderbilderbücher (m. L. Meggendorfer) 85/97; Der Schatz d. Sultans, Optte 98; D. Mörder d. Kais. Elisabeth v. Österr. 98; Das 19. Jahrh., e. Gedenksp. 00; Radfahrersp. 00; D. Kraftprotz, niederb. Vst. 02; Die Jagd u. dem Glück, Ball. 02; Das Recht von fünf Millionen, sozial. R. 05; Nick Carter. Detekt.-Sch. 06. ()

Beck, L. C., ●, Industrie ♛. Stuttgart, p. Adr. Staehle & Friedel. (Oelsnitz i. V. 28/9 43.) V: Die heutige Türkei 78/79 II; D. Aufgaben der Geographie 84; Thüringens Großindustrie u. Großhandel 88/91; Bayerns Großindustrie u. Großhandel 95. *

Beck, Mart., ASV., ♀, German., Kult. ♛, 𝒻, Roman, Nov. Charlottenburg 4, Sesenheimerstr. 41 II. (Wilsdruff 2/12 60.) V: Aus Fels u. Wald, G. 85; Allerhand kleine Geschicht. 89.

Beck, Richard, Erzgeologie u. Petrographie, Dr. phil., Oberbergrat, Prof. a. d. Kgl. Bergakademie. Freiberg, Sa., Meißner Ring 10. (Niederpfannenstiel b. Aue 24/11 58.) V: Geolog. Wegweiser durch d. Dresdner Elbtalgebiet 97; Lehre von d. Erzlagerstätten I 00, II 03 (franz. Übers. 04, engl. Übers. 05).

Beck, Ritter v. Mannagetta und Lerchenau, Günther, 𝒻, Pflanzen ●, Dr. phil., o. UP., Dir. d. botan. Gartens d. deutsch. Univ. Prag II, Weinbergg. 3a. (Preßburg 25/8 56.) V: Inulae Europae 81; Flora v. Hernstein 84; Fauna v. Hernstein 86; Flora v. Südbosnien 86/98; Kryptogamen NÖsterr. 87; Itinera Principum S. Coburgi 86; Monographie d. Gattung Orobanche 90; Nadelhölz. NÖsterr. 90; Flora v. NÖsterr. 90/93 Gattung Nepenthes 95; Alpenblumen des Semmeringgebietes 98, 2. A. 05; Vegetationsverhältnisse v. Illyrien 01; Hilfsb. f. Pflanzensammler 02; Grundriß d. Naturgesch. d. Pflanzenreiches 03, 3. A. 07; Icon. flor. germ. XXIV. 03; Flora v. Bosnien, Herzeg. I 04, II 06.

Becke, Friedr. Johann, ◍, Dr. phil., o. UP., Hrsg. d. „Mineralog. u. petrograph. Mitteilungen". Wien VIII/2, Laudong. 39. (Prag 55.) V: Fachschr.

Becker, Anton, ♛, ●, ♗, Dr. phil., Dir. der k. k. Lehrerbildgs-Anst., Red. d. „Zeitschr. f. Schulgeogr." Oberhollabrunn, Nied. Öst. (Budkau, Mähr. 11/11 68.) **Bearb**: Becker u. D. J. Mayer, Lernbuch d. Erdkunde I 02, II 03, III 06; Becker, Methodik d. geograph. Unterr. 05.

Becker, Damian Joh., (k.), ✝, Dr. phil., Pfr. Niederheimbach a. Rh. (Arenberg 13/7 35.) V: Chronica eines fahrenden Schülers 69; Philothea d. heil. Franz von Sales 73; Ausgew. Briefe dess. 76, 2. A. 98; Dies irae, Ave maris stella u. Salve regina, homiletisch erklärt 98. ()

Becker, Felix, Dr. phil., Kunstgelehrter. Leipzig, Weststr. 12 I. (Sonneshausen 27/9 64.) V: Schriftquellen z. Gesch. d. altniederl. Malerei 97; Katalog d. Herzogl. Museums in Altenburg 98; Die Galerie Speck v. Sternburg, Lützschena 04. ()

Becker, Hans Otto, ASV., Rom., Erz., Nov., Kritik, 𝒻, ⚖, Politik, Verkehrswesen, Touristik, Gr. Gerichtsassessor. Fürth im Odenwald, Hammelbacherstr. 9. (Darmstadt 28/12 77.) V: Die Schwurgenossen 04; Schloß Frankenberg 06; Aus einer kleinen Universität 06; Krieg dem Krieg! 07.

Becker, Jos. Blas., (k.), spekulat. ✝, D., Dr. phil., Prof. a. bischöfl. Sem., Mit-Hrsg. des „Katholik". Mainz, Augustinerstr. 34. (Gonsenheim 2/2 57.) V: Weissagungen als Kriterien d. Offenbarg. 90; Hl. Aloysius i. s. pädag. Bedeutung 91.

Becker, Julius, Sozialwissenschaften, Okkultismus, Dr. phil., Red. Bern (Schweiz), Bubenbergplatz 12. (Gottesberg i. Schles. 5/10 81.) V: D. Graphologie 99; Aberglaube u. Mystik im 19. Jahrh. 02; Das deutsche Manchestertum 07.

Becker, Karl, Volkslied, Seminarlehrer, Königl. Musikdir. Neuwied. (Kirrwei-

ler $^{5}/_{6}$ 53.) **V:** Rheinischer Volksliederborn 92; Deutsch. Männerchor 82/86; Volksliederalbum für Männerchor 00; Das deutsche Volkslied 04; Bergmannslieder, Seemannslieder, Soldatenlieder, Volksschulliederbuch, Volksliederproben für Männerchor. ()

Becker, Marie Luise, s. Kirchbach, M. L.

Becker, Reinhold, Germanistik, ℙ, Dr. phil., RGDir. Düren, Rhld., Philippstr. 42. (Dudweiler $^{29}/_{12}$ 47.) **V:** Der altheim. Minnegesang 82; Wahrheit u. Dichtung in Ulrich v. Lichtensteins Frauendienst 88; Der mittelalterliche Minnedienst in Deutschland 95. ()

Becker, Richard, BSK., ♔ u. ⚔, 𝒻, Kritik, Politik, Hrsg. d. „Korresp. Becker", der Korresp. „Rund um Berlin" u. von Beckers Statist. Berichten. Berlin-Schöneberg, Belzigerstr. 19. (Berlin $^{6}/_{1}$ 62.) **V:** Kriegsdepeschen 95; A. Deutschl. großer Zeit; Berliner Erinnerungen 00. ()

Becker, Theodor (Pf. Th. Bergfreund), (k.), ☉, Kaufmann. Dillingen a. D. (ebda $^{21}/_{10}$ 65.) **V:** D. Trunk aus d. Stiefel 01; Die goldene Gans 02; Der Bärenhäuter 05.

Becker, Wilh., ♔, Dr. phil., Wiss. Assist. i. Staatsarch. Hamburg, Hasselbrookstr. 68 II. (ebda $^{28}/_{8}$ 66.) **V:** Teilnahme d. Stadt a. d. Reichst. unt. Friedrich III (1440 93) 91; Sachsenspiegel u. d. weltl. Kurfürsten 96. ()

Becker, Wilh., ✝ u. ♆, Pfr. a. D., Missionspred. Wien III/1, Hainburgerstr. 21. (Warschau $^{17}/_{11}$ 53.) **V:** J. Tremellius 87, 2. A. 90; D. einige Trost im Sterben 87, 3. A. 02; Graf L. v. Sedlnitzky, Fürstbisch. v. Breslau 87; E. Totenerweckg. im 17. Jahrh. 89, 2. A. 96; Antisemit od. Philosemit 91; Der Himmelsschlüssel, D. 91; Heil. Wahrheiten 91; Meine Mutter 91; Mein Kreuzzug 92, 2. A. 97; F. W. Becker 93; G. J. Andersson 93; Was hast Du wider die Bibel 94; Die Judenmission eine Christenpflicht 94; Das lebendige Brot 95, 2. A. 96; Regula fidei 96; Anmerkungen zu ausgew. Stellen des N. T. 96; Spaziergänge im Berlin. Tiergarten 96, 2. A. 01; Wir haben seinen Stern gesehen 98, 3. A. 01; Das Menschenopfer bei den Israeliten 98, 2. A. 02; Familienabende u. d. Ordng. des Kirchenjahrs 00; Christl. Reden an jüd. Fest- u. Fasttagen 03; Der Zionsführer, D. 04; Der feste Halt, D. 04; Anm. z. ausgew. St. des A. T. 04, 2. Heft 05, 3. Heft 06; Zweisam, D. 05; Die große Freude, D. 05; Der Glücksbote, D. 06. **H:** Matthäusvorlesungen von J. Wichelhaus 85; Gebete Zwinglis 85; Gebetbüchlein für Freunde Israels 87; Twenty Hymns 89; F. W. Beckers Messias 95, 3. A. 96; Hoffs Mos. Opfer 02; Biesenthals Liebe Zeit 02; Dibre Emeth 85/06; Timotheus 94/01. ()

?Becker-Altenbruch, Wilh. (Pf. Conrad Fink), ♆, Nov., Roman, Hrsg. d. „Deutsch. Vereinswelt". Berlin SW 29, Marienbergerstr. 5. (Altenbruch $^{31}/_{7}$ 70.) **V:** Psychodramat. Vortragsdichtg. 95; Ged. 99.

Beckert, Max, Luftschiffahrt. Dresden, Große Frohng. 5 I. (Welschhufe b. Dresd. $^{16}/_{2}$ 69.) **V:** 6000 Meter üb. d. Erde in den Jahren 1901/1902 02, 3. A. 03. ()

Beckert, Theod., Eisenhüttenwes., Reg.- u. GewerbeschulR. Schleswig. (Ob.-Lungwitz, Kgr. Sachsen $^{17}/_{11}$ 51.) **V:** Leitfaden z. Eisenhüttenkunde 84, 2. A. 98; Gemeinfaßl. Darstellung d. Eisenhüttenwesens 89, 5. A. 03; Bericht üb. d. Fortschr. d. Eisenhüttenwesens 89—98 X; Fehlands Ingenieurkalender, 10.—28. A. 88—06.

Beckmann, F. Johs., Red. d. „Handelsblatt f. den deutsch. Gartenbau", General-Sekr. des Verb. d. Handelsgärtner Deutschlands. Berlin-Steglitz, Belfortstraße 30. (Altona $^{8}/_{6}$ 57.)

Beckmann, Gustav, Musikkritik, Kgl. Musikdirektor, Organist, Chordirig., Gesanglehrer am Realgymn. Essen a. d. Ruhr, Moltkestr. 5. (Bochum $^{16}/_{1}$ 65.) **V:** Schulchorbuch f. höh. Lehranstalten 03; Einstimmiges Schulchorbuch f. höh. Lehranstalten 05; Hauschoralbuch 07.

Beckmann, Karl, ℙ, Dir. d. Realsch. Geisenheim, Rheingau. (Osnabrück $^{15}/_{10}$ 57.) **V:** Thiers, Bonap. in Ägypten u. Syrien 99; Thierry, Lettres sur l'Hist. de France 00; Heimatkunde des Regbez. Osnabrück 01; Thiers, Hist. de l'Expédition d'Egypte 03; Th. Carlyle, Eine Auswahl aus s. Werken 04; Lanfrey, Campagne de 1806—1807 05; Franz. Leseb. für Realsch. u. d. mittl. Kl. realer Vollanst. 07.

Beckurts, Heinrich, ⚗, Dr., ThSchP., GMedR. Braunschweig, Jerusalemstraße 5. (ebda $^{23}/_{8}$ 55.) **V:** Jahresbericht d. Pharmazie 81/06; Handbuch d. prakt. Pharmazie 87; Analytische Chemie 96.

Bécsudvar es Alsó-Lendva, Amélie de, s. Kreuschner, Amalie.

Beeg, Marie, s. Ille, Marie.

Becker, Frl. Käthe van, DSch., Nov., Humor. Wiesbaden, Kleiststr. 4. (Königsberg i. Pr. $^{1}/_{4}$ 63.) **V:** Großstädtischer Besuch, Hum.; Die wilde Hummel 99, 4. A. 05; Tante Auroras Erbin 00; Familie v. Ellerubruch, R. 01; Komteßchen Reh 01, 2. A. 05; Fräul. Schulmeister u. a. lust. Liebesgesch. 01; Guste, Gretel u. ich 02, 3. A. 05; Glücksklee 04; Hansis Europareise 05; Gretes Verlobung 07.

Beer, Rud., Ψ, Handschriftenkunde, Dr. phil., Kustos a. d. k. k. Hofbibliothek, Gerichtsdolmetsch. u. ULektor d. span. Spr.

Wien IX, Währingerstraße 5. (Bielitz, Schles. $^{5}/_{12}$ 63.) V: De nova Scholiorum in Juvenalem recensione instituenda 85; Spicileg. Juvenalianum 85; Die Anecdota Borderiana Augustineischer Sermonen 87; El maestro Renallo 87; Un monumento antiquísimo de la legislación Visigoda 87; Catálogo de los códices de la Iglesia Catedral de Léon 87; Heilige Höhen d. alt. Griechen u. Römer 91; Handschriftenschätze Spaniens 91/94; Der liber diurnus concilii Basileensis d. Petrus Bruneti 91; Urkundl. Beiträge zu Joh. de Segovia 96; Überlieferung altspan. Lit.-Denkmäler 98; Span. Lit.-Gesch. 03 II; D. Handschriftenschenkung Philipps II. an den Escorial v. Jahre 1576 03; Niederländ. Büchererwerbgn des Fr. Arias Montano 05; Die Handschriften des Klosters Santa Maria de Ripoll 07. H: John Wiclif, De compositione hominis 87; John Wiclif, De ente praedicamentali. — Quaestiones XIII 91; Monumenta conciliorum generalium 92, 94, 96.

Beer-Hofmann, Rich., Nov., ⌂, Dr. jur. Wien XVIII, Hasenauerstr. 59. (ebda $^{11}/_{7}$ 66.) V: Nov. 93, 2. A. 94; Der Tod Georgs 00; Der Graf v. Charolais, Tr. 04, 5. A. 06; Gedenkrede auf W. A. Mozart 06.

Beerwald, Konrat H. K. (Pf. Karl Moser u. Konrat), Dr. med., SanR. Berlin, Maaßenstr. 26. (Thorn $^{2}/_{3}$ 59.) V: Turnen i. Hause 91, 2. A. 04; Wochenschr. „Socialreform" 95; Monatsschr. „Blätter f. Volksgesundheitspflege" 00; Hygien. Veröffentlichungen f. d. Volk 03; Populär-hygien. u. Reiseartikel. ()

Beetschen, Alfred, ♆, ✓, ⌂, Musikkritik, Red. des „Gen.-Anz.". Mannheim. (Aarau $^{8}/_{10}$ 64.) V: Jugendeiland, G. 88; Hoch v. Säntis an, u. G. 91; Schweizerluft, u. G. 93; Literar. Begegnungen, Essays 96; Pegasusritt durch die Schweiz, E. 96; Flegeljahre der Liebe, N. 96; Musik im Spiegel d. Dichtg, Anth. 96; Gedichte 98; E. Königstraum, E. 98; Ein reiner Tor, R. 01; Aus dunkeln Welten, R. 03; Papagenos Glockenspiel, G. 03; Schiller in Mannheim 05; Ein schlimmer Heiliger, Kom. 07.

Beetz, Frdr., (k.), Askese, Apologetik, Pfr. Weiterdingen, Bad. (Hilsbach $^{10}/_{5}$ 16.) V: Himmelsleiter, ill. Typologie u. Symbolik 89, 2. A. 00; Seelenführer, Illustr. Katechismus d. kath. Askese 92, 3. A. 02; Fixsterne 02; Klare Köpfe 03 II.

Beetz, Karl Otto, ♪, ⁂, Erz., ✓, Jugendschr., Bezirksschulinspektor, Hrsg. d. „Bücherschatz d. Lehrers" u. d. „Pädagog. Warte". Gotha, Cosmarstr. 9. (Neustadt a. Rennsteig $^{7}/_{6}$ 59.) V: Typenrechnen auf psych. Grundlage 89; Vereinf. Rechenunterricht 91; Lehrerbildg. 91; Krit. Beiträge z. Rechenunterricht 91; Willensfreiheit 93; Wesen d. Zahl als Einheitsprinzip i. Rechenunterricht 95/97 II; Urd, deutsche Volksmärchen 95, 5. A. 05; Märchen 98, 2. A. 01; Einführg. in d. moderne Psychologie, I Grundlegung 00, 2. A. 07; Einheitl. Rechenaufg. I—IV 01, 2. A. 05/06, Ausg. B 05, Anleitung dazu 00/01 III; Kindergartenzwang 00; Führer i. Lehramt 01, 3. A. 05; D. Stand d. Pädagogik im Spiegel d. jüngsten Literatur 03; D. Schatz i. Schlackenhof, Dorfgesch. a. d. Harz 03.

Bege, Hans, s. Grube, Hans.

Behaghel, Otto, Germanistik, Dr. phil., o. UP., GHofR., MitHerausg. d. „Literaturbl. f. germanische u. romanische Philol.". Gießen, Hofmannstr. 10. (Karlsruhe $^{3}/_{5}$ 54.) V: D. Zeitfolge der abhängig. Rede 78; Die deutsche Sprache 86, 4. A. 07; Schriftsprache u. Mundart 96; Syntax des Heliand 97; Gebrauch d. Zeitformen im konjunktivischen Nebensatz des Deutsch. 98; Der Heliand u. die altsächs. Genesis 02; Bewußtes u. Unbew. i. dichter. Schaffen 06. H: D. Eneide; D. Heliand, 2. A. 03; Hebels Werke; Briefe von J. P. Hebel.

Behla, Rob., Anthropologie, ♈, ♂, ♅, Dr., Reg.- u. GMedR. Stralsund. (Luckau, N.-Lausitz $^{2}/_{6}$ 50.) V: Urnenfriedhöfe mit Tongefäßen d. Lausitzer Typus 82; Gesundheitsverhältnisse d. Kr. Luckau 84; Vorgeschichtl. Rundwälle i. östl. Deutschland 88; D. Abstammungslehre u. d. Errichtg. eines Instituts f. Transformismus 94; Spreewaldklänge, G. 95; Spreewaldhochzeit, 5. A. 96; Die Amöben 97; Über vermehrtes endemisches Vorkommen v. Krebs 98; Die geogr.-stat. Methode als Hilfsfaktor d. Krebsforschg. 99; D. Carcinomlit. 01; D. Errichtg. ein. Institutes f. Krebsforschung 01; D. Sammelmolkereien als Typhusverbreiter 02; D. batteriolog. Laboratorium d. Kgl. Reg. z. Potsdam 02; D. pflanzenparasitäre Ursache des Krebses u. die Krebsprophylaxe 03; Die Notwendigkeit eines Volkswohlfahrtsamtes 05; D. Krebs v. epidemiolog. Standpunkte 06. ()

Behm, Hr., ✝, Biogr., Dr. phil., Superintendent. Doberan, Meckl. (Thelkow $^{30}/_{4}$ 53.) V: Über d. Verf. d. Schrift „Hirt" 78; J. Bachmann 88; Kathol. u. evangel. Lebensideal 89; Armenpflege i. d. christl. Gemeinde 89; Wohltätigkeit 91; D. innere Mission eine kirchl. Reformbewegung des 19. Jahrh. 92; D. Herr ist Sonne u. Schild (mit U. Behm) 92; Wilhelm d. Gr. 97.

Behm, Ulrich, ✝, Superint. Parchim, Meckl. (Thelkow i. M. $^{6}/_{5}$ 50.) V: Evangelienbetrachtungen 86; Das christl. Haus, Fürsorge für die konfirm. Jugend 88/89; Dürfen wir b. uns. alt. Glaubensbekenntnis bleiben? 90; Wie hat der Christ sich drohender Todesgefahr gegenüber zu ver-

halten? 93; D. Herr ist Sonne u. Schild (mit H. Behm) 95; Wert u. Bedeutg. des Äußerl. für den Christen 96; O Lamm Gottes unschuldig 97; Seine Mutter, N. (Pf. U. Deis) 97; D. Bereitung der Völker 98; Christus, d. uns selig macht, Pred. I 01, II 02, III 04. ()

Behmer, Carl August, ♆, Nov., Lit.= u. Kunst♛, 𝒻, 🖃, ⌂, Dr. phil. Geru bei München, Kratzerstr. 20. (Cassel $^{2}|_{10}$ 69.) **V:** L. Sterne u. C. M. Wieland 99. ()

Behnisch-Kappstein, Anna, s. Kappstein, Anna.

Behr, Maximilian, Literat.♛, Essay, cand. phil. Ludwigschorgast i. Oberfranken. (ebda $^{2}|_{12}$ 83.) **H:** Gotthelf, Wie Joggeli eine Frau sucht 06; H. Kurz, Wie der Großvater die Großmutter nahm 07; Berthold v. Regensburg, Predigten (uhd. Ausw.) 08.

Behrend, Frl. Clara (Pf. Clara Baumbach), ASV., Roman, 𝒻, Dichtg. Breslau V, Gräbschenerstr. 108 b I. (ebda $^{30}|_{4}$ 77.) **V:** Wie Frauen lieben 02.

Behrend, Ernst, Nov., ♆, GFinR. u. Prov.=Steuer=Dir. Königsberg i. Pr., Paradepl. 6/7. (Kenzlin $^{31}|_{7}$ 51.) **V:** Nov. 94; Sonntagskinder, N. 00; Silberblick, N. 02; Herdfeuer u. Heidewind, Ged. 06, 2. A. 07.

Behrend, Martin (Pf. Otto Ferger, Signor Ricardo), Nov. Hamburg, Marcusstr. 21. (ebda $^{1}|_{1}$ 59.) **V:** Spiegel d. Teufels, Lsp.; Gesch. a. d. Artistenleb.; Artistengesch.; Nur eine Kunstreiterin; Gesch. a. d. Zirkus u. dem Variété; Frau Eva, Lsp. 00; Haus Gerling, R. 01. ()

Behrend, Max, Operulibretto, ⌂, 1. Dir. d. Stadttheaters. Mainz, Rheinallee 5. (Kolberg $^{17}|_{9}$ 63.) **V:** Unheilbar, Sch. 94; Amen, Libr. 95; Aus d. Panoptikum 95; Frieden, Libr. 99; D. Licht erlosch, Sch. a. d. Engl. übers. 03. ()

Behrend, Otto, Epos, Roman, Nov., 𝒻, Hauptm. a. D. München, Leopoldstr. 38. (Harburg a. Elbe $^{24}|_{12}$ 57.) **V:** Wieland der Schmied, E. 90; Sigfrid, E. 92; Roman einer Liebe 98; Manöver, Erz. 01; In Schwulibus, Erz. 03; Ein stolzes Weib, R. 04; Geopfert, N. 05; Der Bildhauer, R. 07.

Behrend, Walter, ⁂, 𝒻, Essay, Theaterkritik, Red. am „Leipz. Tageblatt". Leipzig, Brüderstr. 12 II. (Rostock $^{10}|_{7}$ 85.) **V:** Ernst von Wildenbruch.

? Behrens, Albert, ⌂, 𝒻, ♈, Hrsg. u. Red. der kynologischen Wochenschr. „Der Tierfreund" (Braunschweig) u. des „Kynolog. Adreß=, Notiz= und Zwingerbuches". Berlin=Tempelhof, Ringbahnstr. 1 I. (Cramme $^{2}|_{8}$ 76.) **V:** D. Friedhof v. Monte Carlo, Dr. 05.

Behrens, Frl. Bertha (Pf. W. Heimburg), Nov. Dresden=A., Carolastr. 9 I. (Thale a. H. $^{7}|_{9}$ 50.) **V:** Aus d. Leben einer alt. Freundin 78, 8. A. 88; Lumpenmüllers Lieschen 79, 3. A. 88; Kloster Wendhausen 80, 2. A. 84; Waldblumen, N. 82, 4. A. 85; Ihr einzig. Bruder 82, 11. A. 97; Dazumal, N. 84, 2. A. 88; Ein armes Mädchen 84, 3. A. 85; Trudchens Heirat 85; D. Andere, 3. A. 88; Herzenskrisen, 2. A. 88; Unter d. Linde 88; Lore von Tollen, 2. A. 89; Unbedeutende Frau 91; Ges. Nov. u. Nov. 91 ff.; Sabinens Freier 92; Mamsell Unnütz, R. 93; Um fremde Schuld 95; Haus Beetzen 95; Trotzige Herzen, R. 1. u. 2. A. 97; Antons Erben, N. 98; J. Wasserwinkel, R. 1.—3. A. 00; Sette Oldenroths Liebe, R. 1. u. 2. A. 02; Dr. Danz u. s. Frau 03. **Vollend.:** E. Marlitt, Eulenhaus 88. ()

Behrens, Dietr., Ψ, Dr. phil., o. UP., Hrsg. d. „Zeitschr. f. frz. Spr. u. Lit." Gießen, Wilhelmstr. 21. (Sophiengroden $^{12}|_{1}$ 59.) **V:** Unorgan. Lautvertretung innerh. d. Entwickl. d. fr. Verbalstammes 82; Beiträge z. Gesch. d. frz. Sprache in England I 86; Grammat. u. lexikal. Arbeiten üb. die lebenden Mundarten der langue d'oc u. d. langue d'ouil 87, 2. A. 93; Über reciproke Metathese i. Romanischen 88; Friedr. Diez 94. **Neubearb:** E. Schwan, Gramm. d. Altfranzös. 97, 7. A. 06.

Behrens, Hugo (Pf. B. Renz), Nov., Dr. med., ObStabsarzt a. D. Kötzschenbroda, Gartenstr. 6. (Hamburg $^{21}|_{7}$ 20.) **V:** Feurige Kohlen, R. 85; Nach d. Sturm, R. 87; Am Ibenstein, R. 96; Hamburger Geschichten 96; Nach 40 Jahren 98; Im Gertraudenhof 02; Die poln. Gefahr 05.

Behrens, Peter, ⌂, Prof. Berlin. (Hamburg $^{14}|_{4}$ 68.) **V:** Feste des Lebens u. der Kunst 01. *

Behrens=Litzmann, Frau Prof. Anna. Bonn a. Rh., Lessingstr. 52. (Halle $^{9}|_{4}$ 50.) **V:** Zum Licht 97; Haus Peter u. andere Erzählungen 05.

Behring, Emil v., 𝒻, Hygiene, Dr. med., o. UP., Wirkl. Geh. R., Exz. Marburg i. H., Roserstr. 7. ($^{15}|_{3}$ 54.) **V:** Fachschriften. ()

Behringer, Hugo, PA., ⌂, 𝒻, Red. d. „Auer Neuest. Nachrichten". Auer i. Erzgebirge, Mittelstr. 4. (Dresden $^{23}|_{10}$ 68.) **V:** Taschen=Fremdwörterbuch f. d. Alltagsgebrauch; Zum Nordkap hinauf u. a.

Behrmann, G., ✝, D., Senior u. Hauptpastor, Hrsg. d. „Nachbar" u. d. „Nachbarkalender". Hamburg, Kraienkamp 3. (ebda $^{15}|_{11}$ 46.) **V:** Bergpred. 76, 2. A. 82; Gleichnisreden Christi 78, 2. A. 92; C. Harms 78; Reden Jesu nach Joh. 80; Die Auferstehg. Christi 81; Leben Christi 82; Einführg. in d. h. Schrift 88; Maienfahrt durch Griechenland 90; Vollkommenheit durch Leiden 93; Buch Daniel 94; H. M.

Sengelmann 96 · N. L. Graf v. Zinzendorf 00; Hamburgs Orientalisten 02; Klopstockbüchlein 03; Erinnerungen 04. H: Claudius' Werke 07.

Behrmann, Max Theod., Politik, ✉, ☐, ⚔, Hrsg. d. „St. Petersburger Oekonomist". St. Petersburg, Spasskaja 17. (Cröttingen $^{5}/_{8}$ 62.) V: Rußlands Finanzen u. Valuta 90; Hinter d. Kulissen d. mandschur. Kriegstheaters 05.

Beier, Theodor (Ps. John Wilmers), Marine (hum. Pland.), ⚓, Obersteuermann a. D., Red. d. „Straßburger Ztg.". Straßburg i. E. (Berlin $^{16}/_{4}$ 67.) V: Vor dem Mast 99; Marine-Allerlei 04. ()

Beigel, R., Handelswiss., Bureau-Vorst. u. Lehrer d. Handelswiss. Straßburg i. E., Broglieplatz 9. (Jarotschin $^{22}/_{10}$ 44.) V: Prakt. Einführg. in d. kaufm. Buchhaltung 85; Beweiskraft der Handelsbücher nach d. deutsch. HGB. 85; Katechismus d. Buchführungslehre u. d. Lehre v. d. Bank-Konto-Korrenten 96; Freie Konkurrenz od. Staatsüberwachung? 86; Katechismus d. Wechsellehre u. d. Wechselrechts 87; Notwendigkeit ein. öffentl. Handelsschule in Straßburg 89; Buchführg. nach d. gesetzl. Bestimmungen aller Länder 91; Entwicklungsgesch. der öffentl. Beleuchtung Straßb. 91; Mängel uns. gegenw. kaufm. Bildungswesens 93; Notwendigkeit eines Lehrstuhls f. Handelswissensch. a. d. Univ. 93; Erweiterg. d. techn. Hochschule z. Karlsruhe durch eine Abt. f. Handelswissensch. 95; Buchführg. u. Gewerbesteuer 98; Leitfaden d. einf. u. doppelten Buchführung 98; D. allgem. deutsche Buchführungsrecht u. d. neuen HGB. u. neuen Nebengesetzen 00 II; Handbuch des Bank- und Börsenwesens, 2. A. 03; Rechnungswesen u. Buchführung der Römer 04; Betrachtungen über die Jahresabschlüsse der Aktiengesellschaften 05.

Beisenherz, Ludwig, Roman, ♆, Lehrer. Castrop i. Westf. (Courl, Kr. Dortm. $^{29}/_{10}$ 72.) V: Else, die Tochter des Webers Gerth 05; Adelgundes denkwürdigste Nacht 06. *

Beissel, Stephan, (k.), ⌂- u. Kult.-♛, SJ. Luxemburg. (Aachen $^{21}/_{4}$ 41.) V: Baugesch. d. Kirche d. heil. Viktor zu Xanten 83; Geldwert u. Arbeitslohn i. MAlter 84; Gesch. der Ausstattung der Kirche des heil. Viktor zu Xanten 87; (vorst. 3 Arbeiten 89 in 2. A. u. d. Titel: Bauführung d. M.-Alters); Gesch. d. Trierer Kirchen u. ihrer Reliquien 87/89 II, II 2. A. 89; Bilder d. Handschrift d. Kaisers Otto i. Münster zu Aachen 86; Verehrung d. Heiligen u. ihrer Reliquien i. Deutschland bis zu Beginn d. 13. Jahrh. 90; Verehrung d. Heiligen während d. 2. Hälfte d. MAlters 92; Evangelienbuch d. hl. Bernward v. Hildesheim 91; Vatikan. Miniaturen 93; D. hl. Bernward v. Hildesheim als Künstler 95; Fra Angelico 95, 2. A. 05; Bilder aus d. Gesch. der altchristl. Kunst u. Liturgie in Italien 00; Leben u. Leiden Jesu Christi v. J. Joest geschild. auf d. Flügeln d. Hochaltars zu Kalkar 00; Das Evangelienbuch Heinrichs III. aus dem Dome zu Goslar in d. Bibl. zu Upsala 00; Betrachtungspunkte 00/03, 3. A. 07; Aus d. Sammlg. Boisserée 01; Die Aachenfahrt 02; Kunstschätze d. Aachener Kaiserdomes 04; Zur Kenntnis und Würdigung mittelalterlich. Altäre Deutschlands 95/06 II (beg. v. Münzenberger); Gesch. d. Evangelienbücher in der ersten Hälfte des Mittelalters 07; Perikopen d. röm. Meßbuches 07.

Beißner, Ludw., Kgl. Garteninsp. am Botan. Garten u. Lehrer a. d. landw. Akademie, Geschäftsführer d. deutsch. dendrol. Gesellschaft. Bonn-Poppelsdorf. (Ludwigslust $^{6}/_{7}$ 43.) V: Ziergehölze 84; Führer durch d. ges. Zier- u. Nutzgärtnerei 84; Straßengärtner 87; H. Gruners prakt. Blumengärtner 87; Handbuch d. Koniferenbenennung 87; Nachträge 91 u. 92; Handbuch d. Nadelholzkunde 91; Handb. d. Laubholz-Benennung (m. H. Zabel u. E. Schelle) 03.

Beißwanger, Konrad, Erz., ♆, wissensch. u. sozialpolit. Arb. Nürnberg, Adamstr. 23. (Oettingen $^{18}/_{3}$ 69.) V: D. Mensch im Mutterleibe 98; Freie Klänge 00; Erlebnisse 04. H: Stimmen der Freiheit 00, 4. A. 07; Der Atheist 05.

Békássy, Helene v., s. Dutczyńska-Békássy.

Bekker, Ernst Immanuel, Röm. u. Deutsch. Bürgerl. Recht, Dr. jur., o. UP., GehR. I. Kl., Exz. Heidelberg, Sophienstr. 25. (Berlin $^{16}/_{8}$ 27.) V: D. prozessual. Konsumption im klass.-röm. Recht 53; Theorie d. heut. Strafrechts I 57/59; D. Aktionen d. röm. Privatrechts 71/73 II; D. Recht d. Besitzes bei d. Römern 80; Üb. d. Coupons prozesse d. österr. Eisenbahngesellschaften 81; System d. heut. Pandektenrechts 86/89 II; Üb. d. Streit d. histor. u. philos. Rechtsschule 86; Ernst u. Scherz in unsrer Wissenschaft 92; Recht muß Recht bleiben 96. (*)

Bélart, Hans, ⁂, Freiburg i. B., Dreikönigstr. 20. (Brug $^{1}/_{11}$ 56.) V: Taschenbuch der Wagnerkünstlerin 98; Wagner in Zürich 00; Nietzsches Ethik 01; Nietzsches Metaphysik 04; Haeckels Naturphilosophie 05; Wagnerkunst u. Künstlerin, G. 06; Nietzsche u. Wagner 07.

Beling, Ernst, ☐, Dr. jur., o. UP. Tübingen, Gartenstr. 46. (Glogau $^{19}/_{6}$ 66.) V: Die gemeinrechtliche Geltung der operis novi nunciatio 90; Wiedereinführg. d. Berufung in Strafsachen 94; Retorsion

u. Kompensation v. Beleidigungen u. Körperverletzungen I: Gesch. Entwickelg. 94; Fälle aus d. Strafprozeßrecht 95, 3. A. 05; Die strafrechtl. Bedeutung d. Exterritorialität 96; Grundzüge des Strafrechts 99, 3. A. 05; Lehrb. d. deutsch. Reichsstrafprozeßrechts (m. Beumecke) 00; Tabellen z. Militärstrafger.-Ordn. 02; Die Beweisverbote als Grenzen d. Wahrheitserforschung im Strafprozeß 03; Württemb. Strafgesetzgebung 03; Württemb. Prozeßgesetzgebung 03; Abriß d. Strafprozesses in v. Holtzendorff-Kohlers Enzyklopädie d. Rechtsw.) 03; D. Beschimpfg v. Rel.-Gesellschaften 05; Lehre vom Verbrechen 06: Begünstigung u. Hehlerei (in der Vergleichend. Darstellg des deutsch. u. ausländ. Strafr., Bd. 7) 07; Informativprozesse 07.

Belitz, Georg, Red. d. „Wassersport". Berlin-Friedenau, Ringstr. 44 III. (Berlin $28|_{2}$ 60.) **V**: Seglers Handbuch, 2. A. 98; Seglers Taschenbuch, 3. A. 02; Der Deutsche Segelsport 04. ( )

Bellermann, Ludwig, ∎, D. et Dr. phil., GDir., GRegR. Berlin C, Klosterstr. 74. (ebda $7|_{11}$ 36.) **V**: Schillers Dramen, 2. A. 98 II. **H**: Schillers Werke 97/99 XII. ( )

Belmonte-Groag, Frau Carola (Ps. Carola Buchheim), Nov., Kritik, biogr. Skizzen, ⁄, Jug.-Wwe. Wien IV, Rainerg. 24. (Loschitz, Mähr. $2|_{10}$ 59.) **V**: Mozart-Nov. 95; Aus bangen Tagen, hist. Erz. 01; Über alles geht die Liebe, R. 02; Die Frauen im Leben Mozarts 06; Die Königsbraut, R. 06. ( )

Belohlawek, Hanns, Handelswiss., Prof. d. Handelsakad., Red. d. „Zeitschr. f. Buchhaltung". Linz a. D., Kaiser Josefstr. 21. (Prag $5|_{10}$ 52.) **V**: Handb. d. Kontorwiss. 90; Handb. d. Münz-, Maß- u. Gewichtskunde 90; Nachtr. 02; Grundzüge d. Volkswirtschaftslehre 90; Leitfaden d. Handelslehre 90, 3. A. 03; Handbuch d. Bank- u. Börsenwesens 94; Zinsenkontokorrent 95; Leitfaden d. Buchhaltung 00; Katalog d. Bibl. d. öff. Handelsakad. Linz a. D. 99; Buchungsstoff in Briefen 03, 3. A. 06. **H**: Merkur, Kal. für Handelsakad. u. -schulen 97/98—05/06.

Below, Erich), ♆, Dr. phil., Biblioth. a. d. Kgl. Bibliothek. Groß-Lichterfelde, Bellevuestr. 13. ($12|_{9}$ 60.) **V**: De hiatu Plautino 85. ( )

Below, Ernst, Tropenhygiene, ⚔, ♆, ⚷, Memoiren, Nov., ⁄, Dr. med, prakt. Arzt. Hannover, Stolzestr. 2. (Posen $31|_{5}$ 45.) **V**: Artenbildung durch Zonenwechsel 92; Ergebnisse d. tropenhygienischen Fragebogen 92; Bilder aus d. Westen 94; Deutschland voran 95; Lehmupp! 96; Die prakt. Ziele der Tropenhygiene 96; Ostmark u. Krummstab 98; D. Anwendg. d. Elektrizität in d. Medizin 98; Mexiko 99; Archiv f. Lichttherapie u. verwandte Gebiete 99; Jugendtage aus der Ostmark 04; Vom Ziele ab 06.

Below, Georg v., ♔, Dr. jur. h. c. et phil., o. UP., GHofR., MitHrsg. d. „Vierteljahrschr. f. Sozial- u. Wirtschaftsgesch.". Freiburg i. B., Tivolistr. 12. (Königsberg i. Pr. $^{19}|_{1}$ 58.) **V**: Entstehg. d. ausschließl. Wahlrechts d. Domkapitel 83; Landständische Verfassung in Jülich) 85/86 II; Entstehung d. deutsch. Stadtgemeinde 89; Gesch. d. direkten Staatssteuern in Jülich u. Berg I 90, II 91; Ursprung d. deutsch. Stadtverfass. 92; Höniger-Jastrowscher Freundeskreis 92; Verwaltg. d. Maß- u. Gewichtswesens i. Mülter 93; Landtags-Akten von Jülich-Berg 1400 bis 1610, I 95, II 07; Duell u. german. Ehrbegriff 96; Duell in Deutschland 96; Die neue histor. Methode 98; Das ältere deutsche Städtewesen 98, 2. A. 05; Territorium u. Stadt 00; Zur Geschichte der konstitutionellen Partei im vormärzlichen Preußen 03; Die Ursachen der Rezeption des röm. Rechts in Deutschland 05. **MitH**: Handbuch d. mittelalterl. u. neueren Geschichte.

Below, Hans v., s. Schmidt, Hedwig.

Belser, Joh. Ev., (k.), ✝, D., o. UP. Tübingen. (Villingendorf $^{30}|_{10}$ 50.) **V**: Selbstverteidigung d. Paulus i. Galaterbrief 96; Beiträge zur Erklärung d. Apostel-Gesch. 97; Einleitg. in d. N. T. 01, 2. A. 05; D. Gesch. d. Leidens u. Sterbens, d. Auferstehg. u. Himmelfahrt des Herrn 03; Kommentar zur Apostelgeschichte 04; Kommentar zum Johannesevangelium 05; Kommentar z. d. 3 Briefen d. hl. Johannes 06; Kommentar zu den Pastoralbriefen 07.

Belt, Hans, s. Grube, Hans.

Beltz, Robert, Archäologie, Dr. phil., GP. u. Museums-Vorst. Schwerin i. M., Bergstr. 12. (Nordhausen $^{14}|_{3}$ 54.) **V**: D. handschriftl. Überlieferg. v. Ciceros Büchern de republica 80; Übersicht über die vaterl. Altertümer i. Museum z. Schwerin 82; Z. ältest. Gesch. Mecklenburgs 93; Vorgeschichte v. Mecklenburg 99; Vier Karten z. Vorgesch. v. Mecklenb. 99; D. steinzeitl. Fundstell. i. Mecklenb. 99; Machiavelli 99. ( )

Bendel, Joh., (k.), ∎, Rektor. Mülheim a. Rh. (Zweifall $^{10}|_{9}$ 63.) **V**: Angewandte Aufgaben i. Zahlenkreisen von 1—100 96, 2. A. 99; von 1—1000 97; Gesch. d. Rheinprov. 96; Gesch. d. Methodik d. kulturgesch. Unterrichts 96; Quellenbenutzung b. Geschichtsunterr. 98; Der Schönschreibeunterr. 02; Wetterpropheten 02; Vogelwanderleben 03; Vogelpolizei 04; Gewerkfleiß im Insektenstaat 05; Der Gesang des Vogels 07; Die lauretanische Litanei 07.

Bendel, Jos., DÖSchG., Lit.☆, ♆, GP. Wien XI/1, Liechtensteinstr. 67. (Rosendorf, B. $^{10}_{10}$46.) V: Firdusi, Tr. 81; Zeitgenöss. Dichter 82; D. Deutschen i. Böhmen usw. 84; Allerlei Weisen u. Märlein, G. 92; D. Werkmeister, Vst. 99. ()

Bender, Frl. Augusta, Roman. Eberbach, Bad. (Oberschefflenz, Bad. $^{20}_{3}$46.) V: Reiterkäthe 93; D. Hausfreundin 00 bis 02 III; Oberschefflenz. Volkslieder 02.

Bender, Frl. Hedw., PA., ♪. Eisenach, Emilienstr. 11. (Luxemburg $^{22}_{2}$ 54.) V: Zur Lösung d. metaphysisch. Problems 86; Giordano Bruno 90; Wesen d. Sittlichkeit 91; Deutsche Frauenbewegg. 91; Märtyrer d. freien Denkens 91; Frauenwünsche u. Frauenbestrebungen 91; G. Eliot 93; L. v. François 94: Philosophie, Metaphysik und Einzelforschung 97.

Bender, Herm., ASV., ♉, ⊙, ⁄, ☆, ⊙. Münster i. W., Hammerstr. 91 I. (Coblenz $^{15}_{12}$46.) V: Dornen u. Rosen a. d. Jugendzeit 94, 3. A. 96; Lieder u. Romanzen 94, 3. A. 96; Wanderung 94, 3. A. 96; Wilhelm v. Heidegg 94; Rheinische Lieder 94, 6. A. 05; Der neue DonQuixote 95; Buch der Sprüche 95; Neue Klänge 96; Es ist nicht wahr! Blitzlichtbilder am Ende unsr. Jh. 97; Wahn u. Wirklichkeit 98; D. Königsstuhl zu Rhense, D. Kaiserglocke, D. 99; Vagantenlieder; Eine feuchtfröhl. Liebesmär 99; Bunte Blätter a. einer Dichtermappe 96; Von mein. Lebensweg, Spruchdchtg. 99: Toggenburger, Lied a. d. 13. Jahrh. 01; Niklas Gülich, Sch. 01; Scheidegrüße, ernst u. heitere Dichtungen 02; Neue Dichtungen u. Sprüche 04.

Bender, Johannes, (k.), ⊙, Kreisschulinspektor. Heinsberg, Rheinprovinz. (Siegburg=Müldorf $^{4}_{3}$ 65.) V: Perlen deutsch. Dichtkunst, erläutert f. Volk u. Schule 04; Der letzte Medix, Tr. 04; Jan von Werth, Volkstr. 05; Die Rose von Capri, Sgsp. 06; Isola di Garda, dramat. Sang 07.

Bendix, Ludwig (Pf. Raimund Aldermann), (k.), AV., Kirchenrecht, ⚖, Dr. jur. utr., Domkapitular, Prof. a. bischöfl. Sem. Mainz, Präsenzg. 22/10. (ebda $^{28}_{10}$57.) V: Kirche und Kirchenrecht 95; Deutsche Rechtseinheit u. d. zukünftige BGB. 96; Klerikales Schulregiment in Mainz. 04 ()

Bendt, Franz, BP., ⁄, Ω, ⅄, ⚙, ⌨, Ingen., Elektrotechn. Berlin=Halensee, Kurfürstendamm 125. (Kiel $^{21}_{2}$ 55.) V: Katechismus der Trigonometrie 82, 3. A. 01; Grundzüge der physikal. Geogr. 86; Katechism. d. Differential= u. Integralrechnung 96, 3. A. 05; Techn. Aufsätze I, II 96/98; Der Drehstrom 98; Die Begründg. e. Zentralbehörde f. techn. Angelegenheiten 99: Katechism. d. algebr. Analysis 01; Denkschrift betr. Begründung u. Organisation einer techn. Reichsbehörde 01; Ein Reichsamt f. Industrie u. Technik 02; Bericht über d. Antworten auf die an die gewerblichen Kreise gerichteten Fragebogen betr.: gewerblich=technische Reichsbehörde 04; Die Grundübel im deutsch. Wirtschaftsleben u. ihre Hebung 05, 2. A. 06: Neue Denkschr. betr. d. Begründg. e. gewerbl.=techn. Reichsbehörde 06; Zur Frage e. gewerbl.=techn. Reichsbehörde 07.

Benecke, Otto, Stenographie Gabelsb., Kgl. Eisenbahn=Kassenkontroll. Braunschweig, Altewiekring 2. (Gladigau, Kr. Osterburg $^{18}_{2}$ 57.) V: Auflösung d. stolzeschen u. schreyschen Stenographiesystems 88; Für d. deutsche Einheitsstenographie=System Gabelsberger 89; Das Stenographiesystem Stolze=Schrey ein unfertiges u. unbrauchbares Angstprodukt 89; Kruse=Suse, e. Bubenstreich u. seine Folgen 03. ()

Benedikt, Edm., ⚖, Dr. jur., Hof= u. Ger.=Adv. Wien I, Schottenring 19. (Döbling b. Wien $^{10}_{6}$51.) V: Die Advokatur unserer Zeit, 2. A. 03 u. a. ()

Benedikt, Moriz, Psychologie, Nervenpathолog., Dr. med., o. UP. Wien IX, Mariannengg. 1. (Eisenstadt $^{6}_{7}$ 35.) V: Elektrotherapie 68; Nervenpath. u. Elektropath., 2. A. 74; Z. Psychophys. d. Moral u. des Rechts 75; Anat. Studien an Verbrechergehirnen (deutsch u. engl.) 79; Polit. Betrachtungen e. Unabhängigen 83; Kraniometrie (deutsch u. franz.) 88; Hypnotismus u. Suggestion (deutsch u. ital.) 94; D. Seelenkunde d. Menschen 95; Tabesfragen 01; D. biomech. Denken (deutsch u. [erweitert] franz.) 03; Kristallisation und Morphogenesis, deutsch, fr. u. span. 05; Aus meinem Leben 06.

Benedikt, Moriz, CP., ⁄, Publiz., Hrsg. d. „N. Fr. Presse". Wien IV, Wohllebeng. 9. (Quastchitz, Mähren $^{27}_{5}$ 49.) ()

Benecke, Adolf (Pf. B. Adolfi, Ad. Braunau), Erz., RechnR. Hannover, Mithoffstr. 3. (ebda $^{30}_{3}$ 41.) V: Im klein. Ort 68: Aus alt. u. neuer Zeit; Aus 4 Jahrh. 71.

Benecke, Max, VDR., Politik, ⌨, Dr. jur., Amtsrichter. Taruowitz, Prov. Schlesien. (Stendal $^{7}_{10}$ 67.) V: Ristorno in d. Seeversicherung 91; Ausbildung der Kolonialbeamten 94.

Benesch, August, Dr. jur., Advokat. Kremsier, Mähren. (Groß=Orzechau, Mähr. $^{22}_{12}$ 29.) V: Die Bethanier 89; D. Brunnen d. Liebenden 90; An Kaiser Josephs Wiege u. Sterbebette 91; Sudetengrüße 98; Johannes 00; D. Kaltensteinsage 01; Studentengrüße 01; Die Neuschloß= u. d. Petersteinsage, Sudetengr 03; Sauls Bekehrung 03; Nächstenliebe 04.

Benesch, Fritz, Dr. jur., ◍, Touristik. Wien=Hetzendorf, Valerie=Cottage. V: Spezialführ. a. d. Raxalpe 94, 3. A. 01;

Auf d. Schneeberg 97; Fünffingerspitze 95; Bergfahrten i. d. Grödner Dolomiten 99.

Benevolus, s. Steinle, Alphons Mar. v.

Benicken, Hans Karl, ✝ u. klass. Ψ, Dr. phil., ev.-luth. Pastor a. D. Danzig, Grabengasse 3 III. (Quedlinburg $^{11}/_{11}$ 44.) **V:** De Iliadis carmine decimo 68; De Iliadis libro primo 68; D. 11. Lied v. Zorne des Achill. 72; Interpolat. im 11. Buche d. Ilias 62; Acta in Sachen Köchly u. Düntzer contra Lachmann, betr. Il. B. 1—483; D. 5. Lied v. Zorne d. Achill. 73; D. 2. Lied v. Zorne d. Achill. u. d. achaische Schiffskatalog 73; D. 3. u. 4. Lied v. Zorne d. Achill. 74; Lachmanns Vorschlag zum 10. Liede 75; Studien u. Forschgn. a. d. Gebiete d. homer. Ged. u. ihrer Lit. 83.

Benignus, Wilhelm, Ψ. Atlantic City, New Jersey, U. S. A., 510 Adriatic Ave. (Heilbronn a. Neckar $^{17}/_{2}$ 61.) **V:** Transvaal-Lieder 00; Klänge vom Hudson 01; Melodies 01; Meerlieder u. d. Wanderers Lieder 02; Realities and Dreams 02; Fancies and Facts 02; Labor for Common Good 03; The Laborer 03; Gedichte u. Aufsätze 03; In alle Ewigkeit 05; Weltstromlieder 06; Dichtungen 07.

Benjamin, s. Besser, Anna.

Benlow, Fr. Meta, geb. Benfey. Paris-Passy, Rue Singer 33. (Göttingen $^{6}/_{1}$ 51.)

Benn, A., s. Wilcken, Amanda.

Bennborf, Friedrich Kurt, Ψ, Dr. phil. Dresden, Reichenbachstr. 14. (Chemnitz $^{27}/_{5}$ 71.) **V:** Hymnen an Zarathustra u. andre Gedichtkreise 00; Traum u. Tag 01; Lyrische Symphonie 02; Geläut durch die Stille 04; Felsenleben, lyr. Dchtg. 05; Ausgew. Gedichte 06; Bou-Saâda, e. Wüstenfahrt, Skn. 07. **H:** J. Kuhnau, D. musikal. Quacksalber 00.

Benndorf, Paul, LP., 𝒻, 🖹, Jugendschr., **Ue:** F., Lehrer. Oetzsch b. Leipzig, Südstraße 13 I. (Leipzig-Reudnitz $^{9}/_{3}$ 59.) **V:** Fabeln, Erz. u. Rätsel, 5. A. u. d. T.: Für Müh u. Fleiß 07; Märchen aus Tausend u. eine Nacht 86, 20. A. 07; Leitfaden beim Unterr. in der Gesch. d. christl. Kirche v. O. Bischoff, 13. A. 91; D. erste Meerturnfahrt deutsch. Turner u. d. Orient 92; Führer zum IX. Bundestage d. deutsch. Radf.-Bds. 93; Orientfahrt 94; Führ. dch. Leipzig u. Umgebg. 95; Durch die Krim u. d. Kaukasus 98; D. sächs. Volkskunde a. Lehrstoff in d. Volksсh. 01; Lohn der Arbeit 01; Auf rauhen Pfaden 01; 4 Taf. vorgeschichtlich. Gegenstände a. Mitteldeutschland m. Text 03; Neue Tierbilder 03; Kinderhochzeit 03; Sachsens Vorzeit 04; Kleiner Führer durch Leipzig u. Umgebg. 07; D. alte Leipziger Johannisfriedhof u. d. Rats- od. Hospitalgruft 07; Spazierg. durch d. Umgebg Leipzigs i. Anschl. a d. Außenbahn 07.

Bennert, Jul. Eduard (Pf. Erasmus Schleicher), 𝒻, Kaufm., Konsul von Uruguay. Cöln a. Rh., Richmodstr. 7. (ebda $^{22}/_{9}$ 56.) **V:** Reformen d. Notenschrift 85; Illustr. Gesch. d. Zither 87; Technik d. Zither 89; Um Ehre u. Leben, Sch. 93; Aus d. Gesellschaft, Sch. 94; Trinkkunst, Vorlesungen 95; Auf photogr. Wege, Schw. 95; Novell. 97; Poesie des Alkohols 98, 2. A. 00; Der wilde Jäger v. Rheindorf 00; Nik. Gülich, R. 02; D. Mönch v. St. Blasien, R. 03; Bismarck-Medaill. 04.

Bennstein, Alexander, PA., LB., Lehrmittelwesen, Schulausstattung, Schulhygiene, Jugendbeschäftigung, Lehrer. Berlin-Wilmersdorf, Wilhelmsaue 101 I. (Neuwarp $^{25}/_{9}$ 65.) **V:** D. heutige Schulbankfrage 95, 3. A. 00; Einrichtung u. Ausstattung d. einklass. Schule m. den besten Lehrmitteln 95; Entwickelung d. Schulbankfrage in d. letzt. 5 Jahren 01; Über Reinigung der Schulzimmer 02; Des Kindes Spiel u. Beschäftigung 04.

Benrath, Rud., s. Völkel, Karl.

Bente, Fritz, 𝒻, 𝒻̃, **Ue:** EHDSchw, Dr. phil., Lehrer a. d. landw. Schule u. gerichtl. beeid. Chemiker. Ebstorf b. Uelzen. (Lamspringe $^{14}/_{5}$ 45.) **V:** Anleitung z. erst. Ausführg. chem. Arbeit. a. landw. Lehranstalten 84, 3. A. 06; Künstl. Düngemittel u. ihre Anwendg. 85; Ged. 88; Z. Fütterg. d. Haustiere u. üb. einf. Futterberechg. 89.

Bentheim-Tecklenburg-Rheda, Meline Gräfin zu, Redakteurin an der „Internationalen Wochenschrift" u. der „Kultur der Gegenwart". Berlin W, Düsseldorferstr. 105. (Veitshöchheim. Bayern $^{5}/_{10}$ 78.) *

Benthin, Fritz, s. Bonus, Arthur.

Bentivegni, Adolf v., ✠, Dr. jur., AGR. Halle a. S. (Berlin $^{8}/_{8}$ 62.) **V:** Hypnose u. ihre zivilrechtl. Bedeutg. 90; Anthropolog. Formeln f. das Verbrechertum 93.

Bentivegni, Frau Ina v., geb. v. Binzer (Pf. U. v. Eck), Nov., Roman. Halle a. S. (Brunstorff $^{3}/_{12}$ 56.) **V:** Zigeuner d. Großstadt 94; Tante Cordulas Nichten 96; Hausstandssorgen 00.

Benzinger, Immanuel, Altes Testament, Palästinakunde, Lic., Dr. phil., Privatgelehrter. Jerusalem, Palästina. (Stuttgart $^{21}/_{2}$ 65.) **V:** Baedeker, Palästina u. Syrien, 3. A. 89, 6. A. 04; Hebräische Archäologie 94, 2. A. 06; Kommentar zu den Königsbüchern 99; Kommentar z. d. Büchern d. Chronik 01; Gesch. Israels 04; Bilderatlas z. Bibelkunde 05. ()

Benzmann, Hans, Ψ, 𝒻, ✉, Berlin-Wilmersdorf. Uhlandstr. 123. (Kolberg $^{27}/_{9}$ 69.) **V:** Im Frühlingssturm! 94; Sommersonnenglück 98; Meine Heide

03, 7. A. 04; Die moderne deutsche Lyrik 01, 26.-50. A. 07; Detlev v. Liliencron 04; Das Zeitalter der Romantik 07. H: Hoffmann v. Fallersleben, Werke 05.

Bequignolles, Hermann **d'Artis von,** ♆, Dramaturgie, ✆, Schauspielreferent u. Feuilletonist d. „Post". Berlin-Friedenau, Kaiserallee 126, G. H. III. (Liegnitz $^{25}/_{11}$ 57.) V: Dornrosen, G.; Die Nonne, Lsp.; Die Strandhexe, Oper; Der Hexengeiger, O.; Im Reich der Phantasie, Weihe der Kunst, Festsp.; Der Missionar (m. F. Kaibel), Sch.; Der Friedensfürst, Tr.

Ber, Eva, s. Faber, E.

Berauek, Hermann, DÖSchG., Gesundheitstechnik, Ing., Bauinsp. d. Stadtbauamtes. Wien XVIII, Köhlerg. 22. (Kornneuburg $^{28}/_{3}$ 51.) V: Üb. Lüftung u. Heizung 92; Reiseberichte üb. Paris 01. ( )

Berauek, Josef. Ruppersdorf-Reichenberg, Böhm., Villa Eden. (Srbeč $^{6}/_{6}$ 56.) ( )

Berberich, Jul., (k.), Katechese, ✆, Lokal☆, D., Stadtpfr. Bühl bei Baden-Baden. (Malsch, Bad. $^{24}/_{11}$ 46.) V: Lasset d. Kleinen zu mir kommen 90; Passionsspiel 90, 2. A. 97; D. (neue) Gymn. Konv. i. Tauberbischofsheim 93; Gesch. d. Stadt T. u. d. Amtsbez. 95; D. Zerstörung Jerusalems d. Titus 70 v. Chr., hist. Sch. 97. ( )

Berberich, Wilh. August, (k.), Exil, ⚓, Hauptlehrer u. Red. d. „Bad. Lehrer Ztg." Karlsruhe, Bad., Winterstr. 51. (Missiaheim $^{1}/_{1}$ 61.) V: Tannenburg, E. 99; Der Ritter v. Hohenrode, E. 01; Mutterseelenallein, Päd. 06.

Berbig, Gg., VB., ☆, ✝, Dr. phil., Pfr., Red. d. „Krankentrost", MitHrsg. d. „Deutsch. Krankenpflegezeitung". Neustadt bei Coburg. (Coburg $^{22}/_{4}$ 66.) V: D. J. Gerhards Visitationswerk in Thüringen u. Franken 96; D. Cob.-Goth. Volksschule i. Casimirianischen Zeitalt. 95; Z. Komposit. d. Casimirianischen Kirchenordnung 97; Aus d. Gefangenschaft Joh. Friedr. d. Mittleren 98; Herzog Ernst d. Fromme 00; Die kirchl. Versorgung Eisenachs im Zeitalter der Reformation 04; Bilder aus Coburgs Vergangenheit I 05, II 07; Die Cob. Volksschule im Zeitalter der Reformation 06; D. Verhältnis Spalatins zu Luther auf Grund ihres Briefwechsels 06. H: J. Gerhardi homiliae XXXVI, seu medit. sacrae cum praef. 98; Die Deutsche Augsburgische Konfession nach der bisher unbekannten Coburger Handschrift 03; Acta Comitiorum Augustae 07; Der Veit Dietrich-Codex zu Nürnberg 07.

Berbig, Max, ✓, ☆, ⚓, Seminarlehr. Gotha, Burgfreiheit 2. (Großtundorf $^{16}/_{11}$ 56.) V: D. Gemahlinnen d. Regenten Gothas 99; Herzog Alfred v. Gotha u. s. Familie 92; Führer durch die Haupt- u. Residenzstadt Gotha 02, 2. A. 05; Schact Hermann Ewald, ein Beitrag zur Gesch. d. Hainbundes 03. H: Dorschel-Lindaus Rechenhefte, 13. A. 00; Bechsteins Thür. Sagenbuch, 3. A. 98.

Berbig, Otto (Pf. Waterfly), Red. der „Rhein. Wirte-Ztg.", d. „Rhein. Kladderadatsch" u. d. „Deutsch. Fischerei-Korresp." Cöln a. Rh., Lindenstr. 90. (Dresden $^{11}/_{5}$ 61.) V: Romane f. Volksbibliotheken 80 ff.

? **Berdau,** Emil, ASV., amerik. ✓, Nov. Von Berlin-Adlershof verzogen nach Amerika. (Königsberg $^{22}/_{4}$ 57.) V: Dewets Schicksal, R. 01; Narzissenduft, N. 02, 2. A. 03; Uncle Sams Nichte, R. 03 VI.

Berdrow, Herm., ✍, ◍, ✓, Lehrer. Berlin S, Plauner 92e. (Stralsund $^{3}/_{11}$ 60.) V: Geogr. f. mehrklass. Schulen, 4. A. 05; Lehrb. d. Geogr. 2. A. 04; Naturgesch. Skizze d. Brockengebiets 96; Botan. Bilderbuch f. Jung u. Alt (m. Bley) 97; D. Grunewald, Schild. u. Stud. 02; Jahrb. d. Naturkunde Bd. I—V 03/07. ( )

Berdrow, Wilh. (Pf. Hans Elden), PA., BJ & SV., ⚙, ⊞, ◍, ✓. Nieder-Schönhausen, Siegfriedstr. 8. (Stralsund $^{11}/_{2}$ 67.) V: D. Unternehmer-Kartelle u. d. Weg z. wirtschaftl. Frieden 98; Buch der Erfindungen 01; Jahrb. d. Weltreisen 02 f.; Jahrb. d. Erfindungen 05 f.; Buch berühmter Kaufleute 05; Seines Glückes Schmied 07.

Berend, Alice, s. Hertz, Alice.

Berendt, Gottlieb, Geolog. u. Anthrop., Dr. phil., a.o. UP., GBergR. Berlin SW, Dessauerstr. 35. (ebda $^{4}/_{1}$ 36.) V: Diluvialablagerungen d. Mark Brandenburg 63; Geologie d. Kur. Haffs 69; Geolog. Karte d. Prov. Preußen 66—74; D. pommerellischen Gesichtsurnen 72, Nachtr. 73; Zwei Gräberfelder in Natangen 73; Umgegend v. Berlin 77, 2. A. 97; Spuren e. Vergletscherg. d. Riesengeb. 92; D. tiefere Untergrund Berlins 98; Geognost. Beschreibg. d. Umg. v. Berlin 99; Zahlreiche Blätter d. geolog. Spezialkarte v. Preußen u. benachbart. Bundesstaaten 74—04. ( )

? **Berendt,** Werner (Pf. Werner v. Königsberg), ♆, Architekt, bish. Dir. d. Hochschule f. Frauenkunst (Hamburg). Berlin-Schöneberg, Kaiser Friedrichstr. 19. (Königsberg i. Pr. $^{22}/_{9}$ 69.) V: Nimm mich mit, G. 95, 2. A. 96.

Berendts, Alexander, Kirchen☆, Mag. theol., StaatsR., UDoz. Jurjew (Dorpat), Sternstr. 10. (St. Petersburg $^{2 \cdot 15}/_{9}$ 63.) V: Studien üb. Zacharias-Apokryphen u. Zacharias-Legenden 95; Verhältn. d. röm. Kirche zu d. kleinasiat. 98; Gedank. üb. Protestantismus u. Tradition 01; Handschriftl. Überlieferung der Zacharias-

u. Johannes-Apokryphen; Über d. Meteorisch. Klöster 04; Zeugnisse vom Christentum im slavischen Josephus 06.

Berg, Dr., s. Bruckmüller, Victor.

Berg, A., s. Albensberg, Gustav.

Berg, A., s. Amschl, Alfred.

Berg, Alex., s. Aub, Ludwig.

Berg, Alfred, Erd- u. Völkerkde., ▲. Bibliographie, Dr. phil., Oberlehrer. Magdeburg, Friesenstr. 2. (Halberstadt $^{24}/_{3}$ 76.) **V:** Enea Silvio de' Piccolomini (Papst Pius II.) in s. Bedeut. als Geograph 01; D. wichtigste geograph. Literatur, ein prakt. Wegweiser 02; Allg. Völkerkunde 05; Wie studiert man Geographie? 05; Universal-Atlas u. illustr. geogr. Handb. 05; D. dtsch. Kolonien 06; Besondere Völkerkunde 07. **H:** Literaturbericht zur Landes- u. Volkskunde Thüringens 00 u. 01; Supps „Bad Homburg", 7.—9. A. 03/05.

Berg, Arnold, ÖF., /, Humor, Kritik, Theater, Inhaber der Zeitschriften-Verlagsanstalt A. Berg, Hrsg. d. „Österr. Nähmaschinen-Zeitung", „Lokomotive", „Fahrrad u. Motorfahrzeug". Wien IV, Belvedereg. 5. (ebda $^{13}/_{5}$ 74.)

Berg, Ernst, s. Neumann-Hofer, Adf.

Berg, F. E. v., s. Zillessen, Fr.

Berg, Fritz vom, s. Rücker, F.

Berg, Georg, s. Szelinski, Johanna.

Berg, Günter v., s. Günthersberger, H. W.

Berg, Julius, s. Fritsch, Jul.

Berg, Leo (Pf. Dr. Pascal, Ludw. Gorel), Kritik, /, Ästh., Lit. ♛, ⁂, **Uc:** F, Hrsg. d. „Kulturprobleme d. Gegenwart". Charlottenburg, Augsburgerstr. 100. (Zembelburg $^{29}/_{4}$ 62.) **V:** H. Ibsen u. das Germanentum i. d. mod. Lit. 87; Wildenbruch u. d. Preußentum in d. deutsch. Lit. 88; G. Keller od. Humor u. Realismus 89; Haben wir überhaupt noch eine Lit.? 3. A. 90; D. sexuelle Problem i. d. mod. Lit., 5. A. 00; Der Naturalismus, z. Psychol. d. mod. Kunst 92; Zwischen zwei Jahrh. 95; D. Übermensch in d. mod. Lit. 97; Gefesselte Kunst 01; H. Ibsen, Studien 01; Neue Essays 01; Literaturmacher 03; Deutsche Märchen des 19. Jahrh. 05; Aus der Zeit — Gegen die Zeit, ges. Essays 05; Geschlechter 06. **H:** Zola, Krit. theoret. Schriften 93 ff. (deutsch). **Uc:** Zola, D. naturalist. Romanschriftst. Frankreichs 93; Ders., D. Experimentalroman 94.

Berg, Max, s. Kaeseberg, Max.

Berg, Moritz v., s. Kaisenberg, Moritz v.

Berg, Wilh., s. Schneider, L.

Berg, Wilhelm v., s. Strack, Max.

Berg-Lindemann, Frau Mary (Mary Berg), Krit., Mode, akt. Ber., Plaud., Redaktrice der „Deutsch. Nachrichten". Charlottenburg, Schlüterstr. 49/50. (Wien $^{2}/_{3}$ 69.) *

Berg-Nesselröden, M. v., s. Kaisenberg, M. v.

Berga, H., s. Streißler, Friedr.

Bergbohm, Carl, ⚖, Dr. jur., o. UP., GRegR. Bonn, Niebuhrstr. 23. (Riga $^{18}/_{9}$ 49.) **V:** Staatsverträge u. Gesetze als Quellen des Völkerrechts 77; Bewaffnete Neutralität 84; Jurisprudenz u. Rechtsphilos. I 92; F. v. Martens, Völkerrecht, deutsch 83/86 II. ()

Berge, Frl. Elisabeth v., ⌂. Bernried a. Starnberger See. (Obllersdorf $^{12}/_{3}$ 38.) **V:** Christine von Schweden, Tr. 73; Heinrich IV., Tr. 80; Pausanias, Tr. 85; Alexei, Tr. 88; Heinr. v. Kleist, Tr. 02.

Berge, Felicitas vom, s. Schrötter, Elisabeth v.

Berge, Hans v., s. Dinckelberg, Hugo.

Berge, Rudolf vom, s. Zimmermann, Rudolf.

Bergemann, Paul, ⁂, ⚿, Anthropolog., Dr. phil., Dir. der höh. Mädchenschule in Striegau i. Schl. (Löwenberg i. Schl. $^{20}/_{10}$ 62.) **V:** Verbreitg. d. Anthropophagie üb. d. Erde 93; Sozialethische Aufgabe der Heimatkunde 93, 2. A. 99; Evolutionist. Ethik a. Grundlage d. Pädag. 94; Z. Schulbibelfrage 94; D. drei Fundamental-Probleme d. Pädagogik 96; A. Smiths pädag. Theorie i. Rahmen e. Systems d. prakt. Philosophie 96; Lehre v. d. formalen u. d. kulturhist. Stufen u. v. d. Konzentration 97; Über Volkshochsch. 97; Die pessimist. Unterströmung in der Pädagogik des 19. Jahrh. 98; D. werdende Frau in d. neuen Dichtung, 2. A. 98; Die Sittlichkeitsfrage und die Schule, 2. A. 98; Zur Lehrerbildungsfrage, 3. A. 98; Aphorismen zur soz. Pädagogik 99; Soziale Pädag. 00; Lehrb. d. pädagog. Psychologie 01; Ethik als Kulturphilosophie 03; Volksbildung 04.

Bergen, A. E., s. Rosenberg, Artur.

Bergen, Leo, s. Troll-Borostyáni, Irma v.

Bergen, Wilh., s. Ressel, Wilh.

Bergener, Osw., PA., ✉, ⌂, Kritik, /, ♆, Roman, Nov., Skizze, Musik, Red. d. „Forster Tagebl.". Forst i. L. (Straßberg $^{5}/_{12}$ 62.) **V:** Der Maulwurf 91; Prophet v. Kesselheim 92; Tagebuch e. deutsch. Reservemannes 92; Reservistenstreiche 94; Studententum u. Sozialismus 95; Berggestalten, N. 96; Auf Reisen, N. 96; Wilde Rosen, N. 00.

Bergengrün, Alexander, balt. u. dtsche ♛, Dr. phil., Archivar d. Diskonto-Gesellschaft. Berlin. (Riga $^{22}/_{12}$ 59.) **V:** Die polit. Beziehungen Deutschl. zu Frankreich unter Adolf v. Nassau 84; Die große moskovitische Ambassade v. 1697 in Livland 92; Herzog Christoph v. Mecklenburg, letzter Coadjutor d. Erzbistums Riga 98; David Hansemann 01. **H:** D. Aufzeichnungen

d. rigaschen Ratssekretärs J. Schmiedt 1558—62 92.

Berger, A., s. Landsberger, Adolf.

Berger, A. H., s. Hofer-Heilsberg.

Berger, Adrian, s. Brunner, Armin.

Berger, Alfr. Frhr. v., CC., Lit.☆, ⁂, ⁄, ⊙, ♆, Dr. jur., UP. a. D., Dir. des Deutsch. Schauspielhauses. Hamburg. (Wien $^{30}/_{4}$ 53.) **V:** Önone, Tr. 74; Ged. 78; Goethes Faust u. die Grenzen der Naturerkenntnis 83; Dramaturg. Vorträge 90, 2. A. 91; Ges. Ged. 91; Ein Traumbild, Grillparzer-Prolog 91; Epilog zur Mozartfeier 91; Habsburg, Märchensp. 98; Üb. Drama und Theater, 1. u. 2. A. 00; Im Vaterhaus, Jugenderinnergn (mit Wilh. Frhr. v. B.) 01; Wie das Wintermärchen entstand 03. ( )

Berger, Arnold E., dtsche Ψ u. Kult.☆, Dr. phil., o. ThSchP. Darmstadt, Mathildenstr. 55. (Ratibor $^{2}/_{6}$ 62.) **V:** bzw. **H:** Oreudel 88; Friedr. d. Gr. u. d. deutsche Lit. 90; Bürger, G. 91; Kulturaufgaben d. Reformation 95, 2. A. 07; M. Luther I 95, II, 1 98; Ursachen u. Ziele d. deutsch. Reformat. 99; Sind Humanismus u. Protestantismus Gegensätze? 99; D. junge Herder u. Winckelmann 03; Die Lehre von der Naturnachahmung 05.

Berger, Bernhard Heinrich, ☸, Ingen. u. verantw. Red. d. Zentralorganes der preußisch. Dampfkesselüberwachgsvereine Berlin W, Fasanenstr. 65 I. (Fraustadt, Posen $^{9}/_{9}$ 71.) ( )

Berger, Frau Clara, geb. Heidrich, **Ue:** R, Lehrerin. Charlottenburg, Schloßstr. 4 II. **Ue:** Ausgewählte Werke von Tschechoff u. Gorky.

Berger, Ernst L.M., s. Lemberger, Ernst.

Berger, Fritz, s. Streit, Alfred.

Berger, Hans, Dr. med., a. o. UP. Jena, Psych. Klinik, Ob. Philosophenweg 3. (Neuses b. Coburg $^{21}/_{5}$ 73.) **V:** Zur Lehre von der Blutzirkulation in der Schädelhöhle des Menschen 01; Über die körperlichen Äußerungen psychischer Zustände I 04, II 07.

Berger, Heinrich, PA., ♆, Erz., Dr. med., kgl. Kreisarzt. Remscheid, Brüderstr. 28 b. (Elsterwerda, Prov. Sachs. $^{4}/_{9}$ 66.) **V:** Aus d. Hamsterkasten 02; Wetterleuchten 02; Briefe vom Meer 05; D. ethische Bund, Die Großloge zur Tugend 06. ( )

Berger, Heibert Ritter u. Edler Herr v., ⁄, Ästhetik, Kritik. Wernigerode a. H., Lindenberg 16. (Frankfurt a. O. 10 81.) **V:** Herzog Heinrich 05; Carl Hauptmann, Studie 06; Irmingard 06.

Berger, Hugo, ASV., ⁄, Nov., Hum., s. Magdeburg, Straßburgerstr. 9. (ebda $^{6}/_{2}$ 63.)

Berger, Frau Ida, Jugenderzählgen, s. Berlin W, Steglitzerstr. 20. (ebda $^{27}/_{3}$ 58.) **V:** Frau Melitta. ( )

Berger, Joh., ✉, Handelswissenschaft, Schachspielkunst, RegR., Dir. d. k. k. Handelsakademie i. R., Hrsg. der Deutsch. Schachztg. (mit C. Schlechter) seit 98. Graz, Glacisstr. 13. (ebda $^{11}/_{4}$ 45.) **V:** Lehrb. d. einf. u. dopp. Buchhaltung 78: Schachproblem 84; Einführg. i. d. Handelswissenschaft 85, 4. A. 00; D. Kontokorrent-Zinsenrechnung 85; Lehr- u. Übgsbuch der kaufm. Buchhaltung für 2klass. Handelssch, 90, 2. A. 96; Theorie u. Praxis d. Endspiele 90; Einführung in die kaufm. Buchhaltung für Fortbildungsschulen 91, 2. A. 99; Katechism. d. Schachspiels 91; Schach-Jahrb. f. 92/93, 99/00; D. Fortschr. in der Buchhaltungswiss. 94; Wechselkunde f. höh. Handelsschulen 95; Einführg. i. d. Handels- und Gewerberecht für solche 96; Handelskunde für solche 96.

Berger, Karl, Ästhetik, Lit.☆, Kritik, Dr. phil. h. c., GProf. Darmstadt, Heinrichstr. 152. (Osthofen $^{27}/_{4}$ 61.) **V:** D. Entwickl. von Schillers Ästhetik 94; Schiller, sein Leben u. seine Werke 05/08 II; Schiller der Lebendige 05.

Berger, Karl, s. Wechßler, A.

Berger, Marie, s. Follenius, Sophie.

Berger, Martin, Politik, ⁄, Kritik, Chefred. a. D. Baden-Baden, Kaiser-Wilhelmstr. 27. Vom $^{15}/_{10}$—$^{15}/_{4}$: Straßburg i. Els., Ruprechtsauer Allee 45 I. (Witten a. d. Ruhr $^{21}/_{5}$ 68.) **V:** Aus Welt u. Leben, Reiseeindrücke u. Erinnergn 05.

Berger, Max, s. Boege, Max.

Berger, Michel Georg (Pf. M. von der Als), Handel, ✉, Ethnographie, Rezens., Schriftleit. Bad Tschachwitz, Böhmen. (Wien $^{10}/_{1}$ 73.)

Berger, Oskar, s. Kreutzberger, Oskar.

Berger, Rudolf, roman. Ψ, Dr. phil., ObLehrer. Berlin W, Altonaerstr. 21. (ebda $^{21}/_{10}$ 66.) **H:** Adam de la Hale, Canchons u. Partures 00.

Berger, Rudolf, s. Rudelsberger, Karl.

Berger, Wilh. Freihr. v., (k.), Sozialwiss., Belletristik, Dr. jur., Mitgl. d. HH. d. österr. Reichsrats, Gutsbes. Wien I, Tuchlauben 7. (ebda $^{13}/_{9}$ 49.) **V:** Im Vaterhaus, Jugenderinnerungen (mit Alfred Frhr. v. B.) 01.

Berges, Philipp, PA., VJ & S., ⊙, Roman, Humorist., Reiseschriften, Red. am „Hambg. Fremdenbl.". Hamburg, Große Bleichen 46. (Lübeck $^{16}/_{2}$ 63.) **V:** Auswanderer, R. 88; Amerikana, hum. Sku. 89, 90, 91, 93, 95 V; Im Blaubart, hum. Sku. 91; Im wilden Westen, Ausstattungsst. 91; Med. Wege z. Wohlstand, Sku. 92, 9. A.; Bunte Bilder a. d. N. Y. Leben, Sku. 92; Reklame a. d. Weltausstell. Chicago 93; Nordlandfahrt 94; Verliebt von Polizei wegen 95; Die Halleluja-Jungfrau

96, 2. A. 01; Aquarelle, Skn. 98; D. Mann mit dem weißen Cylinder, Burleske (m. Zeska) 00; Das letzte Mittel, Schw. 05.

Bergfeld, Max (Pf. Montecampo, Johannes Baldur), philos. Anthropagogik, Ψ, ⌂, Lehrer. Zwickau, Sachs., Paulusstr. 7. (Wildenfels $^{1}/_{8}$ 64.) V: Psycholog. Andachten 91; Die Menschenbildung 93; Nationalfest-Dichtung 05.

Bergfreund, Th., s. Becker, Theod.

Berghof, Paul, s. Schulze, Paul.

Berghoff-Jsing, Franz, Dr. phil., Th.-Sch P. Darmstadt, Heinrichstr. 87. ($^{18}/_{4}$ 58.) V: Staatl. Erbrecht u. Erbschaftssteuer 85; Entwicklg. d. landw. Pachtwesens 87; D. histor.-ethische Richtg. in d. Nationalökon. 89; Fortschritt u. Armut 92; Gesch. d. schweiz. Arbeiterbeweg. 95; Üb. Aufgabe u. Methode d. Volkswirtsch.-Lehre 98. ( )

Berghoeffer, Christian, Ψ, Bibliothekwiss., Dr. phil., Erster Biblioth. d. Carl v. Rothschildschen öffentl. Bibl. Frankfurt a. M., Untermainkai 15. (Rauschenberg $^{28}/_{12}$ 59.) V: Opitz' Buch v. d. deutsch. Poeterei 88; Einrichtung u. Verwaltung d. Carl v. Rothschildschen öff. Bibl. 87/90 91; Bericht f. die Jahre 91/00 01, 01/05 06. H: Verz. der Bücher I, II 92—04.

Bergler, Hans (Pf. Ottokar Tann-Bergler), CC., Nov., ⌂, ✓, Theaterkrit., Red. d. „N. W. Journ.". Wien IX/1, Clusiusg. 9. (ebda $^{15}/_{6}$ 59.) V: Wiener Guckkastenbilder 88; Wundermann, R. 88; Aus dem lachenden Wien, 2. A. 91; A. der Wiener Scholle 93; Alt Wiener Ränke u. Schwänke 94; D. Herr Gegenkandidat, Schw. 95; Wiener Art u. Unart 96; Pomeisl u. Ko. 00; Der Herr Abgeordnete, Kom. nach Pinero; Im Dreivierteltakt, Wienerisches, 5. A. 02; Se. Majestät, das Kind, 6. A. 02; Lokalisierung d. Schwanks „Die Herren Söhne" v. Walter u. Stein, der Küchenkomödie „Die Paulin'" von Georg Hirschfeld; Wiener Frauen, Libr.; Erneuerung von O. F. Bergs „Alte Schachtel" 02; O, du lieber Augustin 03; An d. schönen blauen Donau 04; Raubvögel (mit Julius Herzka), Vst. 04; Die Theatergredl, P. 04; Auf Mensur! Sch. 04. ( )

Bergmann, Eduard, ÖF., Handelssch.-Prof., Chefred. der „Pädag. Korr. Bergmann" u. des „Pädag. Ratgebers". Wien VII/1, Seideng. 37. (ebda $^{14}/_{2}$ 70.)

Bergmann, Ernst, Theaterkritik, ⁂, Dr. phil. Berlin, Kurfürstendamm 197/198. (Colditz $^{7}/_{8}$ 81.) V: D. ethischen Probleme i. d. Jugendschriften der Jungdeutschen (1833—1835) 06; Der Fall Reinhardt od. der künstlerische Bankerott des Deutschen Theaters zu Berlin 06.

Bergmann, Eugen Ernst (Pf. Eugen Ernst), Nov., ✓, Apotheker, Smilten i. Livland. (Doblen $^{28}/_{8}$ 57.) V: Mainachtsgeister, N. 86; Frau Caritas, N. 06.

Bergmann, P. Josef, (k.), Ψ, Propst. Mariakulm, Bz. Falkenau, Böhm. (Lusdorf $^{22}/_{10}$ 47.) V: Kleine Leute, G. 81, 2. A. 06; Erfunden und empfunden, G. 83; V. Sprudel her, G. 85, 2. A. 86; Aus d. Tagebüch. e. Schülerin 88; Liturgik, 6. A. 03: Dies u. das, G. 90; Für Jung u. Alt, G. 94; Stimmen vom Pöltenberge, G. 98; Znaimer Schnecken, G. 98; Sprüche und Stiche 03; Zu Nutz u. Kurzweil, G. 05.

Bergmann, N., s. Zwicky, Nelly.

Bergmann, Otto, Roman, Nov., Skizze, Jugendschr., Ψ. Charlottenburg, Passauerstr. 5 p. (ebda $^{3}/_{2}$ 76.) V: Bergauf, G. 04.

Bergmann, Wilhelm, ♚ u. Hilfswissenschaften, Buchhändler. Wien VII, Kirchbergg. 6. (ebda $^{6}/_{2}$ 52.) V: D. Eulenburg, eine Deutsch-Ordens-Veste in Mähren 04.

Bergmeister, Jos., Fachlit., Red. des „Dilettant". Salzburg, Kaig. 10. (Ried, Ob Östr. $^{6}/_{9}$ 33.) V: Mod. Galanteriearbeiten 81; Weihnachtsgaben 85; Buchbinderkunst 85; D. vorzügl. Beschäftiggen d. Dilettanten 86, 5. A. 03; Anleitung zur Holzschnitzerei 89, 2. A. 92; Anleitung zu Laubsägearbeiten 87; Der Jugend Kunstfertigkeit u. Spiel 97, 3. A. 03; Jugendtheater 99; D. junge Elektrotechniker 99; An d. Hobel- u. Drehbank 00; Beschäftigungs- u. Spielbuch f. uns. Mädchen 01, 2. A. 03.

? **Bergner,** Heinrich, Kunstarchäol., Dr., Pfr. Nisch witz, S.-A. V: Grundriß d. kirchl. Kunstaltertümer 00; Bau- u. Kunstdenkm. der Prov. Sachsen, Bd. 22, 24 u. 26 01/03/05; Handb. d. kirchl. Kunstaltert. 04; Handb. d. bürgerl. Kunstaltertümer in Deutschl. 06 II.

Beringer, Franz, (k.), Konsultor d. hl. Ablaßkongregat., SJ. Rom, Collegio Germanico. (Mainz $^{30}/_{5}$ 38.) V: Ablässe 60, 13. A. 06. MitH: Silvest. Maur. S. J. Aristotelis operà omnia 1668 85/86; Alamanni (Cosmi) S. J. Summa philosophiae ex variis libris D. Thomae Aquinatis accommodata 1639 85, 87.

Beringer, Jos. Aug., ⌂-♚, ✓, Ψ, Dr. phil. Mannheim, C 7. Nr. 6. (Niederrimsingen $^{27}/_{1}$ 62.) V: Handfertigkeitsunterr. u. Mittelschule 95; Gesch. d. Mannheimer Zeichnungsakademie 02; P. A. Verschaffelt 02; Emil Lugo 05; Kurpfälz. Kunst u. Kultur im 18. Jahrh. 07. H: Üb. Erziehung zur Kunstübung u. zum Kunstgenuß 07; Schriften zur Kunst u. Kunstwissenschaft: I Über Darstellungsmittel der Malerei, II Über Kunstwissenschaft u. Kunst 07.

Béringuier, Richard, ♚, Genealogie, Heraldik, Dr. jur., AGR., 1. Vors. d. Vereins für die Geschichte Berlins. Berlin W 62, Nettelbeckstr. 21. (ebda $^{4}/_{3}$ 51.)

V: D. Stammbäume d. Mitgl. d. franz. Kolonie in Berlin 85, 87; Ausführl. Beschr. der Feier z. 200jähr. Gedächtnis des Edikts v. Potsdam 85; Die Kolonieliste v. 1699 88; Die Rolande Deutschl. 90; Ausf. Beschr. der Festlichkeiten z. Feier d. 25j. Bestehens d. Ver. f. d. Gesch. Berlins 90; Verz. der Mitgl. d. franz. ref. Gemeinde zu Berlin 86, 3. A. 98: (mit Dr. Tollin): Geschichtsblätt. d. deutsch. Hugenottenvereins, IV: Die franz. Kolonie in Berlin. H: Die franz. Kolonie 87—01.

Berinto, s. Bertin, Rob.

Berk, Roderich, s. Lattke, Ottokar.

Berka, Bruno, s. Feigenspan, Bruno.

Berkef, T. H., s. Berkes, Theo.

Berkemeier, Gottlieb C., Dr., Dir. Mit. Vernon b. New York. V: Hirtenschalmei, G. 01. ()

Berken, Theo von, s. Berkes, Theo.

? **Berkes,** Theo (Pf. T. H. Berkef, Theo von Berken), ♂, Roman. Hamburg 5, Hansaplatz 7 II. (Kaltenfundheim $^{18}/_{10}$ 78.)

Berkholm, Knut, s. Winkler, Martha.

Berkow, Karl, s. Wolfersdorff, E. Ch. v.

Berks, Frau Mara v. (Mara Marlet-Cop), (k.), DÖSchG., Nov., ♂, Mitred. u. Theaterreferent d. österr. Illustr. Ztg. Schloß Reifenstein, Südbahnstat. St. Georgen, Steiermark. (Livorno $^{10}/_{8}$ 59.) V: A. d. Edelhöfen d. Balkan; Südslav. Frauen; Vom Pariser Makadam u. v. a. ()

Berland, s. Bandler, Heinr.

Berlepsch, Frl. M. Goswina v., Roman, Nov., Essay, ✍. Wien XVIII, Colloredostr. 13. V: Ledige Leute, 2. A. 86; Thalia i. d. Sommerfrische 92, 2. A. 00; Mutter 95; Mann u. Weib, N. aus Deutsch-Östr. 97, 3. A. 01; Bergvolk, N. a. Östr. 98, 2. A. 01; Heimat, Schweizer N. 99; Fortunats Roman 00; D. Nachtwächt. v. Schlurn, Dr. (m. A. Baumberg) 01; Jakobe, Zürcher N. 03; An Sonnengeländen, Schweizer Nn. 05; Befreiung, N. 07; Der Treubund, N. 07.

Berlepsch-Valendas, H. E. v., PA., Kunst- u. Reiselit. Maria-Eich-Planegg b. München. (St. Gallen $^{31}/_{12}$ 52.) V: Deutsche Renaissance (Schweiz) 73; Skizzenbuch e. ital. Architekten d. 16. Jahrh. 75; Kunstgewerbe auf d. Münch. Ausstellg. 76; Rembrandts Radierungen 80; Zentralschweiz u. Oberital. 84; Alpen 85; Chorgestühl zu Wettingen 85; Ausstellg. v. Arbeiten a. edl. Metall zu Nürnberg 85; Entwicklg. d. Schweizer Glasmalerei 86; Kunstgewerbl. Schätze a. Schwabens Vorzeit 86; Deutsch-nat. Kunstgewerbe-Ausstellung zu München 88; Monumente d. deutsch. Baukunst 16./18. Jahrh. 90/92; Pracht-Katalog d. Buchnerschen Sammlung 91; W. Riefstahls Zeichnungen 92; Bauten in u. um Ragusa 91; G. Keller als Maler 91; W. Crane 97; Buch-Einbände 98. ()

Berlichingen, Adolf Frhr. v., (k.), ♂, Biogr., Prfester. Würzburg, Sanderring 16. (Stuttgart $^{30}/_{5}$ 40.) V: Kaiser in Vorarlberg, G. 81; Garcia Morenos Tod, Dr. 81; Don Gabriel Garcia Moreno, Biogr. 81; Ozanam, Festsp. 83; D. beiden Tilly, Dr. 91; Die h. drei Könige, Dr. 91; D. Befreier Wiens, D. 93; Erinnerungen an 1870/71 95; Predigten 02 f.; Vorträge üb. Reformation 03. ()

Berlin, Frau Margarete v., ✍, Roman, Nov., Jugendschr., Essay, Hauswirtschaft. Berlin W 10, Kais. Augustastr. 70 III. V: Die gnädige Frau 04, 2. A. 06.

Berliner, Adolf, jüd. ♔ u. Lit., Dr. phil., Sem.Doz. u. Biblioth., Prof. Berlin N, Artilleriestr. 32. (Obersitzko $^{1}/_{5}$ 33.) V: Targum Onkelos 84 II; Zensur und Konfiskation hebr. Bücher im Kirchenstaat 91; Gesch. d. Juden in Rom 93; Einfluß d. ersten hebr. Buchdrucks auf den Kultus u. die Kultur der Juden 96; Aus d. Leben d. deutsch. Juden im MA. 00; Zur Gesch. der Raschi-Kommentare 03. H: Raschi-Kommentar 66, 2. A. 05.

Berling, Karl, Kunstgewerbe, Dr. phil., Prof., Vorst. d. K. Kunstgewerbemuseums. Dresden-N., Angelikastr. 9. (Schwarbeck $^{19}/_{8}$ 57.) V: Fayence- u. Steingutfabr. Hubertusburg 91; Führer durch d. Kunstgewerbemus. Dresden: Keramik 95, Metalle 96, Holz usw. 97; Kursächs. Hofbuchbinder J. Krause 97; Kunstgewerbl. Stilproben 98, 2. A. 02; Meißner Porz. 00. ()

Berlinicke, Rudolf (Pf. Karl Rudolf, Joseph Threumer), Politik, ✍, Red. im Scherlschen Verlag. Berlin NW 23, Flotowstr. 3. (ebda $^{30}/_{3}$ 69.) ()

Bermanschläger, Ludwig, ♆, ♂, Dompred., Lyceal P., Red. d. „Christl. Kunstblätter". Linz a. D. (Steyr $^{21}/_{11}$ 61.) ()

Bermbach, Willibald, Elektrizität, Dr. phil., Prof. Cöln a. Rh. (ebda $^{1}/_{4}$ 60.) V: Der elektr. Strom u. seine wichtigsten Anwendungen 95, 3. A. 06; Elektrizitätswerke, elektr. Kraftübertragung u. elektr. Beleuchtung 98, 3. A. 04 (gemeinsam mit ObIngenieur C. Müller); Die wichtigsten Grundbegr. d. Elektrochemie u. ihre Verwertung bei den neueren Theorien d. galvan. Elemente u. Akkumulatoren 00; Die Akkumulatoren, ihre Theorie, Herstellung, Behandlung, Verwendung 05. ()

Bern, Haus, s. Schack, Hans.

Bern, Maximilian, Nov., ✍, ♆, Berlin W 15, Pfalzburgerstr. 4. (Cherson $^{18}/_{11}$ 49.) V: Auf schwankem Grunde 75, 6. A. 07; Gestrüpp 76; Sich selbst im Wege 77, 4. A. 07; Deutsche Lyrik s. Goethes Tode 77, 16. A. 01; M. gesch. Frau, Lsp. 78; E. stummer Musikant 79, 3. A. 99; Für d. Kinderstube 79, 3. A. 03; Ill. Hausschatz

f. d. Jugend 80; Für kl. Leute 86; Am eignen Herd 86, 2. A. 90; Lustige Stunden 87; Deklamatorium 87, 9. A. 07; Himmelan 89; Heimatklänge 92; Christl. Gedenkbuch 93; Evang. Deklamatorium 95, 2. A. 98; Bes. Umstände halber, Lsp. (mit Olga Wohlbrück) 95; Für junge Herzen 97; N. Klänge 97; Aus einem Leben, G. 99; Sonntagsglocken 99; Ahoi! 99; Geleitworte fürs Leben 00; Die zehnte Muse 01, 21.—24. Tausf. 07; Es sagen d. Leute, fremdl. Sinnsprüche 05.

Bernard, Jean, s. Muschi, J. B.

Bernau, Frl. Anna (Pf. A. Berma), Frauenfrage. Minden, Westf., Kampfstr. 33. (Iserlohn, Westf. $^{15}/_{2}$ 65.) **B**: Darf die Frau denken? 92, 4. A. 93; Ungereimtes a. d. Frauenleben 98; Kann es Grenzen der Pietät geben? 00; Hunger u. Liebe in der Frauenfrage 01. **H**: Denkwürdiges aus dem Anwaltstande 06. ( )

Berndt, Otto, Maschinenbau, ThSchP., GBauR. Darmstadt, Martinstr. 50. (Neu-Ruppin $^{29}/_{1}$ 57.) **B**: Handbuch der Ingenieurwissenschaften, Abt. Wasserhebemaschinen u. Massentransport 97; Eisenbahn-Technik der Gegenwart, Abt. Hebemaschinen u. Waagen 00.

Berndt, Theodor, klass. Ψ, Dr. phil., GP., Mitgl. d. preuß. Abgeordnetenhauses. Hamm i. W. (Kuttlau $^{24}/_{10}$ 38.) **B**: Empfindung d. Naturschönheit bei d. Griechen 73; De ironia Menexeni Platonici 81; Bemerkungen zu griech. u. röm. Schriftstellern 90; D. Liebe z. Herrscherhause 83; Kaiser Wilhelm 87; Bemerkungen zu Platons Menexenos 88.

Berneker, Erich, Slav. Ψ, Dr. phil., Prof. a. d. Deutsch. Univ. Prag-Smichow, Kreuzherrng. 1. (Königsberg i. Pr. $^{3}/_{2}$ 74.) **B**: D. preuß. Sprache 96; Russ. Grammatik 97, 2. A. 02; Russ. Lesebuch 97, 2. A. 03; D. Wortfolge i. d. slav. Sprachen 00; Graf Leo Tolstoj 00. **H**: Slav. Chrestomathie 02.

Berner, Friedr., s. Meister, Friedr.

Bernet, Theophil, Handel, ⊞, Prof., Rektor d. Kant.-Handelsschule. Zürich, Klosbachstr. 73. (St. Gallen.) **B**: Die Hauptpunkte d. schweiz. u. fremden Wechselrechts mit Berücksicht. s. gesch. Entwickl. 99; Taschenkalender f. Kaufleute 04, 05, 06, 07, 08.

Bernhard, Dr., s. Kassner, Georg.

Bernhard, Frl. Clara (Pf. K. Bernhard), ASV., Hum., Märchen, Ged. Berlin SW, Hagelsbergerst. 37/38 I. (ebda $^{8}/_{8}$ 53.)

Bernhard, Ernst, s. Georgi, Karl.

Bernhard, Fritz, s. Skowronnek, Fritz.

Bernhard, Georg (Pf. Gracchus, Plutus), BP., ⊞, Politik, Handels-Red. von „Die Welt am Montag", Hrsg. des „Plutus". Charlottenburg, Goethestr. 69. (Berlin $^{20}/_{10}$ 75.) **B**: Der Verkehr in Wertpapieren 99, 2. A. 02; Krach, Krisis u. Arbeiterklasse 01; Geld u. Kred. 02; Berliner Banken 05; Armes, reiches Rußland 05; Die Börse 06.

Bernhard, K., s. Bernhard, Clara.

Bernhard, Ludwig, ⊞, Dr. oec. publ. et jur., o. UP. Kiel. ($^{4}/_{7}$ 75.) **B**: D. Akkordarbeit in Deutschland 03. ( )

Bernhard, Frl. Marie, Roman, Nov., Ψ. Königsberg i. Pr., Lobeckstr. 17/18 II. (ebda $^{7}/_{11}$ 52.) **B**: A. alter Fehde, R. 81; Erbin von Glückshafen, R. 83; A. der Woge d. Glücks 86; Ein Ehrenwort, R. 89; Sich selbst getreu u. 3 andere Nov. 89; Durch Vermittlung u. Ein Vorurteil, Nn. 90; Eva Leoni, R. 90; Sonnenwende, R. 91; Der Zeuge, R. 92; Felix u. Felicia, R. 92; E. Götzenbild, R. 92; D. Teufelchen, R. 93; In Treue fest, R. 93; Verkauft u. verloren, R. 93; D. Perle, R. 94; Buen Retiro u. a. Novellen 95; Unweiblich, R. 95; Schule d. Lebens, R. 96; Forstmeister Reichardt, R. 96; Im Strom d. Zeit, R. 97; Heimatzauber, R. 97; Schloß Josephstal, R. 98; D. Kinder, Erz. 98; Ein Gottesmann, R. 99; Die chinesische Mauer, R. 99; Die Glücklichen, R. 00; Frau Fama, R. 01; D. corpus delicti, R. 02; Ihr einziger Sohn, Nn. 02; Leonore Flottwell, R. 03; Herrenloses Gut, R. 04 II; Opfer, R. 05; Pallas Athene, R. 06; Vogel Phönix, R. 07.

Bernhardi, Heinrich, ⚒, Dr. jur. h. c., ReichsgerR. Leipzig, Schwägrichenstr. 5. (Cassel $^{27}/_{9}$ 48.) **B**: Anleitg. d. Referendars beim Eintritt in die preuß. Gerichtspraxis 87; Handwörterb. z. Bürgerl. Gesetzbuch 98, 3. A. 02; Ges. betr. d. Anfechtung von Rechtshandlungen eines Schuldners außerhalb d. Konkursverfahrens 03. ( )

Bernhardt, Frl. Adelheid, 𝒻, Dresden, Weiß. Hirsch, Heinrichstr. 27. (Puschwitz $^{27}/_{6}$ 55.) **B**: Dresd. Hoftheat. 82, 2. A. 85; Reicher-Kindermann 83, 2. A. 85; Künstlererlebnisse 91; K. Klafsky 97. ( )

Bernhardt, Frau Claire (Pf. Cleo-Beo), ASV., VJ & S., 𝒻, ♂, Roman. Breslau XIII, Opitzstr. 10 part. (ebda $^{9}/_{1}$ 60.) **B**: Evoë! Skizzen u. Novelletten 05; Die Sehnsucht zog aus, Nn. 06; Johanniskind, R. 07; Der halbe Mensch, R. 07.

Bernhardt, Frau Dr. H. (Pf. H. Ehrhardt), Roman. Elbingerode, Villa Daheim. (Leobschütz.) **B**: Mittellose Mädchen 05. ( )

Bernhardt, Julie, s. Schuchardt, Julie.

Bernhardt, Martin, Nervenpathologie u. Elektrotherapie, Dr. med., a. o. UP., Geh. MedR., Chefred. d. „Centralbl. f. d. Mediz. Wissensch.". Berlin W 8, Französ.

Str. 21. (Potsdam $^{10}_{4}$ 41.) V: Sensibilitätsverhältn. d. Haut usw. 74; Hirngeschwülste 81; Elektrizitätslehre für Mediziner und Elektrotherapie (m. J. Rosenthal), 3. A. 84; Erkrankgen d. peripher. Nerven 95 ff. III, 2. A. 02; Gehirnkrankh. (in Eulenburgs Real-Encyklopädie) 96; Erkrankg. d. peripher. Nerven (in: Deutsche Klinik v. Leyden) 02; Die Betriebsunfälle d. Telephonistinnen 06. **Mitarb:** Handb. d. Physik. Therapie von Goldscheider u. Jacob 02; Eulenburgs Realenzyklop., 4. A.

Bernhardt, S., s. Maaßen, S. B. v.

Bernheim, Ernst, ✱, Dr. phil., o. UP., GRegR. Greifswald, Brinkstr. 71. (Hamburg $^{19}_{2}$ 50.) V: Lothar III. u. das Wormser Konkordat 74; Zur Gesch. dess. 78; Geschichtsforschung und Geschichtsphilos. 80; Lehrb. d. hist. Methode 89, 3. u. 4. A. 03, (ital. 97); Ausgew. Urkunden z. Verfassungsgeschichte Deutschlands im Mittler (m. W. Altmann) 91, 8. A. 04; D. Univ.-Unterricht u. d. Erfordern. d. Gegenwart 98; D. gefährdete Stellung der deutschen Universitäten; Geschichtsunterricht u. Geschichtswissenschaft im Verhältnis zur kultur- u. sozialgesch. Bewegg. unsr. Jahrh. 99; Entwurf e. Studienplans f. d. Fach d. Gesch. nebst Beispielen v. Anfängerübungen 01, 2. A. u. d. T.: D. akad. Studium d. Geschichtsw. 06; Einleitg. in die Geschichtswissenschaft 05; D. Wormser Konkordat u. seine Vorurkunden 06; Quellen zur Gesch. des Investiturstreites 07 II.

Bernhöft, Frz., ☆, Dr. jur., o. UP., Mit-Hrsg. d. „Zeitschr. f. vergl. Rechtswissensch." u. d. „Jahrb. d. Internat. Vereinigung f. vergl. Rechtswiss. u. Volkswirtschaftslehre". Rostock, Friedrich Franzstr. 35. (Karlikow $^{25}_{6}$ 52.) V: Der Besitztitel im röm. Recht 75; Staat u. Recht d. röm. Königszeit im Verhältnis zu verwandten Rechten 82; Das neue bürgerl. Recht in gemeinverständl. Darstellung I—V 02—07.

Berning, Wilhelm, (k.), †, D., GOb.-Lehrer. Meppen, Hannov. (Lingen a. Ems $^{26}_{3}$ 77.) V: Die Einsetzung der heil. Eucharistie nach den Berichten des Neuen Testaments 01.

Berninger, Johannes (Pf. J. Bleibtreu), ⚕, Schul- u. Volkshygiene, Lehrer. Wiesbaden, Scharnhorststr. 26. (Eisenbach, Kr. Limburg $^{4}_{7}$ 53.) V: Festschrift zur IV. Haupt-Versammlung d. k. Lehrervereins i. Reg.-Bez. Wiesbaden 94; D. Schulärztefrage i. sozial-päd. Beleuchtg. 99; Festschr. z. Enthüllungsfeier d. Kehreindenkmals in Montabaur 01; Zwei Elternabende i. Dienste d. Volks- u. Schulhygiene 02; Schul- u. Volkshygiene e. notwendige Forderung unserer Zeit 03; Ziele u. Aufgaben d. mod. Schul- u. Volkshygiene 03; Pädagogik u. Hygiene 01; Elternabende 04.

Bernoulli, Carl Albrecht (Pf. Ernst Kilchner), Belletristik, †. Arlesheim bei Basel. (Basel $^{10}_{1}$ 68.) V: Der Schriftstellerkatalog des Hieronymus 95; Das Konzil v. Nicäa 96; Die wissenschaftl. u. d. kirchl. Methode in der Theologie 97; Lucas Heland, R. 97, neue A. 01; Die Heiligen der Merowinger 00; Seneca, R. 01; Das Testament, Dr. 01; Wahn u. Ahnung, erste Lr. 01; Der Sonderbündler, R. 04; Ulrich Zwingli, Sch. 04; Z. Gesundgarten, R. 06; Christus in Hilligenlei 06. H: Hieronymus & Gennadius, de viris inlustribus 95. ()

Bernoulli, Joh. Jakob, Archäol., Dr. phil., o. UP. Basel. (ebda $^{18}_{1}$ 31.) V: Aphrodite 73; Bildn. d. ält. Scipio 75; Bildn. berühmt. Griechen 77; Röm. Ikonographie 82/94 IV; Griech. Ikonographie 01 II; Die erhaltenen Darstellungen Alexanders des Großen 05. ()

Bernow, Ludw., s. Jung, Luise M.

Bernstein, Ed., VA., Sozialwissensch. Berlin W 30, Rosenheimerstr. 5. (ebda $^{8}_{1}$ 50.) V: Voraussetzungen d. Sozialismus 99, 10. T. 02; Zur Theorie u. Geschichte d. Sozialismus 01, 4. A. 04; Wie ist wissenschaftl. Sozialismus möglich 01; Ferd. Lassalle u. s. Bedeutung f. d. Arbeiterklasse 04; Die Gesch. d. Berliner Arbeiterbewegung, 1848—1878 07. H: Lassalles intime Briefe 05.

Bernstein, Frau Elsa, geb. Porges (Pf. Ernst Rosmer), ✱. München, Briennerstr. 8a. (Wien $^{28}_{10}$ 66.) V: Wir Drei, Dr; Madonna, N.; Dämmerung, Sch.; Königskinder, MDr.; Tedeum, Kom.; Themistokles, Tr.; Mutter Maria, Tr.; Dagny, Sch.; Merete, Dr.; Johannes Hertner, Dr.; Nausikaa, Dr.; Maria Arndt, Dr.

Bernstein, Max, PA., ☽, ✓, Nov., Kritik, JustR., RA. München, Briennerstr. 8a. (Fürth) $^{12}_{5}$ 54.) V: Mein neuer Hut, Lsp. 81; Dagmar, Tr. 81, 2. A. 84; Münchener bunte Mappe 84; D. kleine Hydriot, 1. u. 2. A. 84; Münchn. Hofschauspiel 84; Ein Kuß, Pl. 86; Ritter Blaubart, Lsp. 86; Coeurdame, Lsp. 88; Kl. Geschichten, N. 89, 2. A. 98; Die 1. Münch. Jahresausstellung 89; Blau, Lsp. 94; Mädchentraum, Lsp. 97; Opfer, Tr. 99; Math. Gollinger (m. O. Blumenthal), Lsp. 98; D'Mali, Sch. 01; Närrische Leut', N. 03; Herrenrecht, Sch. 05; Herthas Hochzeit, Lsp. 06; D. goldene Schlüssel, Einakterzyklus 07.

Bernstein, Nicolai Dawidowitsch, ASV., Musikwissenschaft, Doz. Ligowo bei St. Petersburg, Dernowaja 19. (Mitau $^{25}_{7}$ 76.) V: Peter Tschaikowsky 03; Rußlands Theater u. Musik zur Zeit Peters d. Gr. (deutsch) 04; Mich. Iw. Glinka 04; Anton Rubinstein 04; Hebräische Musik 04; Geschichte d. russisch. Musik seit Peter d. Gr.

(XVIII.—XX. Jahrh.) 05; Japan. Musik 05; Wörterbuch d. hebräisch-musikal. Ausdrücke 05; Die Musik zur Zeit der ersten französischen Revolution 05. ()

Bernstein, Sigismund, BP., Dr. phil. Berlin-Steglitz, Fichtestr. 27. (Dubno $24|_8$ 36.) **W:** Auf der Wanderschaft in Ägypten 97, 2. A. 03. ()

Bernt, Ferd., ♁, Erz. Reichenberg, Böhm., Franz Liebigpl. 7. (Miltschoves, Böhm. $27|_3$ 76.) **W:** Moderne Stimmungsbildchen 99; Zwei Brüder 02; Zwischen zwei Sprachen 06; Tills Irrgänge 07.

Bernthsen, Heinr. Aug., ⚗, Dr. phil., UP. a. D., HofR., Direktor d. Bad. Anilin- u. Sodafabrik. Mannheim L 11, 4. (Crefeld $29|_8$ 55.) **W:** Lehrbuch d. organ. Chemie 87, 9. A. 05.

Bernthsen, Maria (Pf. Max Grad), Nov., Rom., HofR.-Gattin. Mannheim L 11, 4. (München.) **W:** Der Lattenhofer Sepp, Erz. 99; Die Overbecks Mädchen, R. 00 II, 2. A. 02; Wenn Früchte reifen, R. u. N. 02; D. Mantel d. Maria, Nn. 03, 2. A. 04; Djai, Erz., 1. u. 2. A. 05; Unsere liebe Frau, R. 06 II.

Bernus, Adelheid Freifrau v., geb. v. Sybel (Frau Adelheid v. Sybel-Bernus), ♆. München, Ainmillerstr. 31 II, Ghs. (Freiburg i. B. $6|_{10}$ 78.) **W:** Wegewart, Schattensp. 07. **H:** Annette v. Droste-Hülshoff, Ged. (Auswahl) 07.

Bernus, Alexander Frhr. v., ♆. München, Ainmillerstr. 31 II, Gartenhaus. (Lindau a. Bdf. $6|_2$ 80.) **W:** Aus Rauch u. Raum, G. 03; Leben, Traum u. Tod, G. 04; Carmina Priapeia in Nachdichtung 05; D. Fragmente des Petronius u. vier Liebes-Elegien des Ovid in Umdichtg. 07; Pan, romant. Schattensp. 07; Vor Mitternacht, e. Schattensp. der Seele 07. **H:** Cl. Brentano, Ged. (Auswahl) 07; Eichendorff, Dichter u. ihre Gesellen 07.

Berolzheimer, Fritz, Rechtsphilosophie Dr. jur., MitHrsg. u. Schriftleiter des „Archiv f. Rechts- u. Wirtschaftsphilosophie". München, Prinzregentenstr. 12. (Bamberg $3|_1$ 69.) **W:** Rechtsphilosophische Studien 03; Die Entgeltung im Strafrechte 03; System der Rechts- u. Wirtschaftsphilosophie: I (Philosophischer Einleitungsband) Kritik des Erkenntnisinhaltes 04, II D. Kulturstufen d. Rechts- u. Wirtschaftsphilosophie 05, III Philosophie des Staates samt den Grundzügen der Politik 06, IV Philosophie des Vermögens einschl. d. Handelsverkehrs 07, V Strafrechtsphilosophie u. Strafrechtsreform 07.

Berrenrath, Chr., (k.), D., Prof., Red. des „Pastoralblatt". Cöln, Rh., Marzellenstr. 32. (Bachem, Rh. $10|_3$ 57.)

Bersch, Jos., ⚗, Dr. phil., Prof. Wien VIII, Piaristengasse 34. (ebda $22|_8$ 40.) **W:** Krankheit d. Weines; Wein u. s. Wesen, 2. Bd. 79; Gärungschemie, 5. Bd.; Praxis d. Weinbereitung 88; Verwertung d. Holzes auf chem. Wege, 2. A. 93; Chem.-techn. Lexikon 95; Allg. Warenkunde 97; Metalltechn. Lexikon 99; Farbentechn. Lexik. 03. ()

Bersch, Wilh., techn. u. landwirtsch. ⚗, Dr. phil., k. k. Adjunkt, Leiter d. Abt. f. Moorkultur u. Torfverwertg. u. d. Moorwirtschaft Admont d. k. k. landw.-chem. Versuchsstation, Red. der „Zeitschr. f. d. Landw. Versuchswes. i. Österr.", d. „Zeitschr. f. Moorkultur u. Torfverwertg.", d. „Österr. landw. Wochenblatt" u. des „Österr. Landwirtschaftskalender". Wien II, Am Tabor 13. (ebda $16|_6$ 68.) **W:** Brotbereitg. 95; Maßanalyse 97; M. Schlägel u. Eisen 98; Die mod. Chemie 99; Zusammensetzung, Bewertung und Ankauf der Handelsfuttermittel 00; Stärkezuckerfabrikation 01; D. mod. Landwirtsch. 02.

Berstl, Julius, ASV., Roman, ♁, 𝒻, ♆. Leipzig-Gohlis, Wiederitzscherstraße 24 II. (Bernburg $6|_8$ 83.) **W:** Der Phantast, R. 05; Jhavatrathe, Dr. 07.

Bertbach, Rogers van, s. Gersbach, Rob.

Bertels, Kurt, ♌, Dr. phil., Mitinhaber des Verlags R. Piper & Co. München, Hohenzollernstr. 23. (Riga $11|_4$ 77.) **W:** Der Morgenreiter; G. 05; Die Denkmittel der Physik 05; Francisco Goya 06. **H:** Klassische Illustratoren. *

Berthal, Haus, s. Albert, Emily.

Berthean, Carl, ✝, D., Pastor. Hamburg, Pastorenstr. 13. (ebda $6|_7$ 36.) **W:** Joh. Bugenhagens Kirchenordng. für die Stadt Hamburg v. J. 1529 85. **H:** Karl Hirsche, Prolegomena zu einer neuen Ausgabe der Imitatio Christi, 3. Bd. 94; Luthers Katechismen 96.

Berthean, Dr. J., s. Voelkel, Titus.

Berthof, M. v., s. Rothenthal, Melanie v.

Berthold, A., s. Klaußmann, A. O. E.

Berthold, Arthur, ♃, Dr. jur., vorm. RA. Berlin W, Uhlandstr. 173. (Breslau $15|_{10}$ 55.) **W:** Deutsch. Reichsbuch 99, 2. A. 00; Wirtschaft u. Recht 00, 2. A. 04. **H:** Bücher u. Wege zu Büchern 00.

Berthold, Gerhard, ♚ d. exakt. Wissnsch., Dr. med., prakt. Arzt. Rondorf, Rheinprov. (Detmold, Lippe $24|_{10}$ 34.) **W:** Rumford u. d. mechan. Wärmetheorie 75; John Toland u. d. Monismus der Gegenwart 76; Der Magister J. Fabricius u. die Sonnenflecken 94; D. Fabricius u. J. Keppler, Vom neuen Stern 97. ()

Berthold, Konrad, s. Cosack, Konrad.

Berthold, L., s. Lehmann-Filhés, Bertha.

Berthold, M., s. Mannheimer, Berthold.

Berthold-Schwiebus, Frl. Helene, D.-Sch., Volks- u. Jugendschrift. Berlin S 53, Plan-Ufer 42. (Schwiebus $25|_5$ 55.) **V:** Das Neueste aus d. Märchenwelt 80; Aus vergang. Tagen, hist. Erz. 90; Um des Glaubens willen, hist. Erz. 94; Aus d. Urgroßvaters Hausbuch, hist. Erz. 92; Die Zwillingsbrüder 92; In der Leidensschule 93; Unterm Christbaum 92; Geschichte der Hugenotten 92; An Gottes Hand 92; Allerlei Schatzgräber 93; Gottes Wort u. Gottes Wege 94; Die Geschwister 90; D. Testament, hist. Erz.; Gottes Gerechtigkeit 00; D. Sünde Lohn 01; Geschichten u. Sagen aus Schwiebus, hist. Erz.; Aus heidn. Vorzeit, desgl.; D. Kinder des Geächteten, desgl.; Drei Weihnachtsabende, desgl. u. v. a. Erz.

Bertholet, Alfred, ✝ (Altes Test.), D., o. UP. Basel, Leonhardstr. 8 (ebda $9|_{11}$ 68.) **V:** Stellung d. Israeliten u. der Juden zu den Fremden 96; Der Verfassungsentwurf d. Hesekiel 96; D. israel. Vorstellungen vom Zustand nach d. Tode 97; Zu Jesaja 53 99; Kommentare zu Hesekiel, Leviticus, Deuteronomium, Esra-Nehemia u. Ruth 97/02; Buddhismus u. Christentum 02; Die Gefilde der Seligen 03; Der Buddhismus u. seine Bedeutung für uns. Geistesleben 04; Seelenwanderung 04; Apokryphen u. Pseudepigraphen (D. Literaturen des Ostens VII, 1) 06; Daniel u. die griech. Gefahr 07.

Bertin, Rob. (Pf. Robertino, Berinto), Ψ, Ψ, ✍, Epos, Essay, Skizzen, Jugendschr., **Ue:** L.G., Dr. phil., ObLehr., Prof. Langenberg, Rheinl., Hauptstr. (Peitz $23|_1$ 49.) **V:** Alias nach Soph., dram. D. 81, 2. A. 91; Altklass. Mythen u. Sagen 83; Lehre v. d. Interpunktion 82, 2. A. 86; Märchen v. Dornröschen in Versen, ill. 90; F. Rückert 95, 3. A. 97; Cythere, Dramolett 03; Zur Kurzweil, Unterhaltendes u. Belehrendes f. d. Jugend in Poesie u. Prosa 04.

Bertling, Oskar, ✍, ✝, Dr. phil., Prof., Prediger. Baderslebeu. (ebda $28|_9$ 15.) **V:** Philosoph. Briefe 76; Lat. Elementarbücher 77/78; Erkennbarkeit Gottes 85; Zur Wahrheit, z. Gerechtigk. u. z. Frieden, ein Wort z. Harnackschen Streite 92; 10 Fragen üb. d. Wahrh. d. christl. Glaubens 99; Zur Reform d. Konfirmandenunterrichts 00; Das Leiden in der Welt 03; Was ist Wahrheit 06; Gesch. der alten Philosophie, als Weg der Erforschg. der Kausalität 07; D. Johanneische Logos 07.

Bertogna, di, s. Giugno, Martin.

Bertram, Adolf, ☗, ✝, D., Dr. jur. can., Bischof. Hildesheim, Domhof 25. (ebda $14|_3$ 59.) **V:** Theodoreti doctrina christol. 83; Bernwardsgruft 92; Bernwarddenkmal 93; D. Bischöfe von Hildesheim 96; Hildesheims Domgruft u. d. Fundatio Eccl. Hild. 97; Gesch. d. Bistums Hildesheim I 99; Radleuchter im Dome zu Hildesheim 00; Taufbecken im Dome zu Hildesheim 00; Mäßigkeit u. Enthaltsamkeit 07.

Bertram, Frl. Anna, Skizzen u. Aufsätze, ✍, ♀. München Adalbertstr. 45 III.

Bertram, Karl, deutsche Lit. ☗, Dr. phil. Berlin-Halensee, Vornimerstraße 9 III. (Berlin $6|_2$ 76.) **V:** Quellenstudie zu Gottfr. Kellers Hadlaub 06.

Bertsch, Hugo, Roman. Brooklyn, New York, 232 Rodney Street. (Margarethausen, Schwarzw. $7|_{10}$ 51.) **V:** Die Geschwister, R. 1.—11. A. 03; Bob der Sonderling, R. 1.—4. A. 05; Bilderbogen aus meinem Leben, 1.—3. A. 06.

Bertuch, Aug., ♀, Ψ, **Ue:** Neuprovenzal. Dichtung., Prof. Frankfurt a. M., Mylinsstr. 38. (Venedig $25|_8$ 38.) **Ue:** Mistral, Nerto 91; Mistral, Mirèio 93, 4. A. 05. **V:** Histoire de la Langue et de la Littérature Néo-Provençales, avec Glossaire étymologique (m. Jules Ronjat) 08.

Bertz, Eduard, BP., ⁂, Essay, Roman, **Ue:** E.F. Potsdam, Waisenstr. 27. (ebda $8|_3$ 53.) **V:** The Freneh prisoners, Erz. 84, 2. A. 02; Glück u. Glas, R. 91, 2. A. 93; Das Sabinergut, R. 96, 2. A. 03; Der blinde Eros, R. 99; Philosophie d. Fahrrads 00; Walt Whitman 05; Der Yankee-Heiland 06; Whitman-Mysterien 07; Harmonische Bildung 08. **Ue:** Montesquiens Pers. Briefe 85; Walt Whitmans Kalmuslieder 07.

Bervna, A., s. Bernau, Anna.

Berwerth, Fritz, ♂, Dr., o. UP., k. u. k. Regierungsrat, Kustos I. Kl. am naturhist. Hofmuseum. Wien I, Schotteng. 3. (Schäßburg $16|_{11}$ 50.) ()

Beschorner, Hans, ☗, Dr. phil., ArchivR., Staatsarchiv. a. Hauptstaatsarchiv. Dresden-A., Canalettostr. 14 I. (ebda $5|_4$ 72.) **V:** Das sächs. Amt Freiberg u. s. Verwaltung um d. Mitte d. 15. Jahrh. 97; Denkschrift üb. d. Herstellg. e. histor. Ortsverzeichnisses s. d. Kgr. Sachsen 03; Das Lehnbuch Friedrichs des Strengen von Meißen u. Thür. (m. W. Lippert) 03; Die Burg Wildenstein (Kuhstall) 07.

Besenried, Hans, s. Neurath, K.

Besold, Frau Gertrud, geb. Lent (Gertrud Lent), Novelle, ✍. Badenweiler. (Berlin $22|_7$ 73.) **V:** Im Sommer, 2 Nn. 02; St. Quirein in den Wiesen, N. 05.

Beß, Bernhard, Kirchen ☗, Lic., Universitätsbibliothekar, Prof., MitHrsg. d. „Zeitschrift f. Kirchengeschichte". Halle a. S. (Reutershausen, R.-B. Cassel $19|_5$ 63.) **V:** Joh. Gerson u. die kirchenpolit. Parteien Frankreichs 90; Studien z. Geschichte d. Konstanzer Konzils 92; Luther u. das landesherrl. Kirchenregiment 94.

Bessel, Frau Natalie v., **Uc:** R u. a. Bonn, Thomastr. 16. (St. Petersburg $^{4}/_{9}$ 60.)

Bessell, Adolf, ASV., ⊖, Amtsgerichtsrat. Hannover, Hildesheimerstr. 19 (Nienburg a. W. $^{14}/_{4}$ 57.) **V:** Tristan u. Isolde, Tr. 95; D. Kuß, D. Waldkapelle, Unaften, drei epische Dichtungen 01.

Bessemer, Hermann, Roman. Wien I, Reichsratsstr. 21. **V:** Der besessene Magister 04. ()

Besser, Frl. Anna (Pf. Benjamin), VB., DÖSchG., ⊖, Nov., ✎. Wien XVIII, Anton Frankg. 7. **V:** Magdalena u. a. Erz. 03. ()

Besser, Emil (Pf. Emil von der Höhenwarte), (k.), ASV., ♆, Novelletten, Kgl. Steuersekr. a. D. Illingen, Bez. Trier. (Trier $^{12}/_{12}$ 63.) **V:** Ben Hur im Gewande der Dichtung 02; Märchenbuch 06.

Beßmer, Julius, (k.), ✝, Physiolog. Psychologie, SJ. Luxemburg-Stadt, Bellevue. (Baar, Schweiz $^{21}/_{8}$ 64.) **V:** Störungen i. Seelenleben 04, 2. A. 07; Grundlagen d. Seelenstörungen 06.

Beta, Ottom. Heinr. (eigentl. Bettziech); Pf. d. Mann i. Monde; Malthus II.), BP., ⌨, ✎, ⌂, Nov. **Uc:** E. Berlin-Steglitz, Breite Str. 16. (Berlin $^{7}/_{2}$ 45.) **V:** Dav. Rizzio, Dr. 67; Schmollis, e. Hundeleben, R. 68; Preuß. Gesch. u. d. deutsche Einheit 68; Kernpunkt d. soz. Frage 73; Altmod. u. mod., Lsp. 75; Russ. Bilderbog. 75; U. Unkraut, R. 76 II; In Liebesbanden, R. 77; E. deutsche Agrarverfassg. 79; Nichts Halb! Sch. 85; Peregrine, R., 2. A. 87; Bearb.: D. Kunst, verheiratet u. doch glücklich zu sein, 7. A. 86; Geheimn. d. engl. Wirtschaftspolitik 87, 2. A. 90; Politik d. Unbewußten 87, 2. A. 90; Feurige Kohlen, Lsp. 88; B. d. Baronin v. Pletteubach, R. 89; Die 2. Ehe, Stiefeltern u. Stiefkinder 89; Vor d. Meute, Lsp. 89; Greuel d. franz. Revol.; Pathologie d. Gegenwart; Morphiumspritze u. Wirtschaftspolitik 91; Warum liegen wir Deutsche in den Ketten der Schuldknechtschaft, Real- u. Personalkredit 92; D. Rache ist mein, R. 93; Regierung u. Antisemitismus 93; Wir Azteken, Hilfloses Volk! 94; Grundbuchamt u. Standesamt; Kolonisation in Polen u. d. Fuchsmühler Bauerntragödie 96; Barbarossas Botschaft, satir. Epos 96; Koloniale Geld- u. Landfragen 97; Zur Palästinareise des Kaisers 99; Deutschlds. Verjüngung 00; Gesunde Großstädte u. Kapitalbildung 01; D. Buch von unsern Kolonien 02, 6. A. 07; Ursach. d. geistig. Wohnungsnot in Deutschld. 03; Deutsches Recht d. deutschen Volke 03; Die Dame aus dem Elsaß, R. 04; Die andre Ehe, 2. A. 05; Fünfsprachiges Lexikon für Amerikaner 05; Staat, Landw., Industrie u. d. Kreditwucher 07.

Beth, Karl, ✝, Lic., Dr. phil., o. UP. Wien XVIII, Michaelerstr. 16. (Förderstädt $^{12}/_{2}$ 72.) **V:** Die oriental. Christenheit der Mittelmeerländer 02; Borngräbers Giordano Bruno (D. neue Jahrhundert) 03; Das Wesen d. Christentums u. d. mod. histor. Denkweise 04; Die Wunder Jesu 05; Die Moderne u. d. Prinzipien der Theologie 07.

Bethe, Erich, klass. ♔, Dr. phil., o. UP., GHofR. Leipzig. (Stettin $^{2}/_{5}$ 63.) **V:** Quaestiones Diodoreae mythographae 87; Thebanische Heldenlieder, Untersuch. über die Epen d. thebanisch-argivischen Sagenkreises 91; Prolegomena z. Gesch. d. Theaters im Altertum 96; Pollux I 00; Terentius Ambrosianus figuratus Leyden. 03.

Bethe-Kuhn, Frau Anna, Märchen, Novellen. Straßburg, Els., Twingerstr. 5. (ebda $^{9}/_{4}$ 76.) **V:** Märchen 07.

Bethge, Hans, ♆, Nov., ⊖, ⌂, Kritik, Dr. phil. Berlin-Steglitz, Schildhornstr. 89. (Dessau $^{9}/_{1}$ 76.) **V:** Die stillen Inseln, G. 98, 2. A. 04; Zur Technik Molières 99; Mein Sylt, e. Tagebuch 00; Sonnenuntergang, Dr. 00; Die Feste d. Jugend, G. 01; Der gelbe Kater, Nn. 02; Bei sinkendem Licht, Dialoge 03; Totenspiele in Versen 03; Worpswede, Essay 04; Hölderlin, Essay 04; Jens Peter Jacobsen, Essay 05; Saitenspiel, G. 07; Don Juan, Komödie 08. **H:** Deutsche Oden 04; Deutsche Lyrik seit Liliencron, Anthol. 05; Die Lyrik des Auslandes in neuerer Zeit, Anthol. 07. **Uc:** Die chinesische Flöte 07.

Bethusy-Huc, Maximilian Graf von, Roman, Nov., ♆, Rittm. d. Res. Berlin, Tiergartenstr., 37. (Schwedt a. O. $^{21}/_{1}$ 66.) **V:** Jenseits des Alltags 04. ()

Bethusy-Huc, Frau Gräfin Valesca (Pf. Mor. v. Reichenbach); Rom., Nov., ✎. Breslau. (Kielbaschin $^{15}/_{6}$ 49.) **V:** Sohn d. Flüchtlings, R. 81 II; Eichhofs, R. 81; Schloßfrau v. Dromnitz, R. 82 II; Zwei Nov. 83; Durch, R. 84; Auf Umwegen, R. 84; Coeurdamen, R. 85; Lazinskys, R. 86 II; Seine Frau, R. 88; D. älteste Sohn, R. 89; Paradies d. Teufels, R. 89; Eva in allerlei Gestalt, R. 90; Um d. Ehre, R. 91 II; Prinzessin, R. 92 II; Verwaiste Herz., R. 91; Grf. W. 62, R. 92; Kinder Klingströms, R. 92 II; D. Kön. v. Polnischecken, Nov. 93; Um d. Maske, R. 92; Amor in Perücke, R. 94; Frauen, R. 96 III; D. Freier d. Witwe, R. 95; Alte u. Junge, R. 95; Ein reich. Mädch., R. 96; Monsieur Xaver, R. 96; Guäd. Frauen, R. 96; Sühnopfer, R. 97; Glückskinder, R. 97; Zwischen d. Dünen, R. 97; Frau Eva, R. 98; D. Bummelzug u. a. N. 98; Josefa, R. 98; Sternenklar, R. 98; Glückmwald, R. 99;

Der schöne Erwin, R. 99; Maud, Gesch. e. Ehe, R. 01; Oberschles. Dorfgesch., R. 01; Roman e. Bauernjungen, R. 01; Sie liebten sich, R. 02; Wanderndes Volk, R. 03; Nach stillen Inf., R. 03; Oberschles. Gesch., Nn. 03: Die Ballnacht von Roditz, R. 04; Haus der Pole, R. 06, 3. A. 07.

Bettac, Frau Margarete, geb. Wietholtz (Pf. Marg. Nereje-Wietholtz), hochdeutsche und Dialektschrift. Elsenau b. Schlochau, Westpr. (Neureise 16_8 69.) **V:** Kinnerstreek 97; Holt fast, Erz. 98: Ut ollen Tiden! 98: Bi mi tau Hus I 01, II 02.

Bettelheim, Anton, PA., Lit.♛, Krit., Dr. jur., Hrsg. d. „Biogr. Jahrbuch u. Deutsch. Nekrolog", Red. d. „Allg. Deutsch. Biographie" (s. 07). Wien XIX/1, Karl Ludwigstr. 57. (ebda 18_{11} 51.) **V:** Beaumarchais, Biogr. 86; Volkstheater u. Lokalbühne 87; L. Anzengruber 91, 2. A. 98; Zukunft uns. Volkstheaters 92; Deutsche u. Franzosen 95; Acta Diurna, Ges. Aufs. 99; M. v. Ebner-Eschenbach 00: Berthold Auerbach, der Mann, sein Werk, sein Nachlaß 07. **H:** Führende Geister 90/97; Biogr. Blätter; Briefe v. Anzengruber u. neuen Beitr. zu s. Biogr. 01; Louise v. François und Conrad Ferdinand Meyer, ein Briefwechsel 05. **Ue:** Littré, Wie ich mein Wörterbuch d. frz. Sprache zustande gebracht; Merimée, Die Mißvergnügten.

Bettelheim, Jakob (Pf. Carl Tellheim), ⊙, Dramaturg. Berlin O, Ifflandstr. 5. (Wien 26_{10} 41.) **V:** Intime Geschichten, Nov.; Elena Taceano, R. u. Bühnenwerke. ()

Betten, Franz, (k.), Jugendschr., **Ue:** E, GLehrer, SJ. Buffalo, N. Y., U. S. A., 651 Washington Street. (Wocklum, Kr. Arnsberg 16_4 63.) **Ue:** Finn, Tom Playfair 96, 4. A.; ders., Percy Wynn 97, 3. A.; ders., Ada Merton, 98, 2. A.; ders., Paul Springer 00, 3. A.

Betten, Rob., Gartenb., Hrsg. d. „Erfurter Führers im Obst- u. Gartenbau" u. d. „Prakt. Ratschläge f. Haus u. Hof". Erfurt. (Neuharlingersiel 25_1 61.) **V:** Praktische Blumenzucht u. Blumenpflege im Zimmer, 5. A. 07; Die Rose, ihre Kultur u. Pflege 96, 2. A. 02; Weinstock im kält. Klima 98, 2. A. 00; Das Mistbeet 01; Neue sicherwachsende Veredlungsart 05; Wildwachsende Pilze 05; Neueste Versuche mit d. Karbolineum 05; Preisgekrönte Fruchtmarkrezepte u. die Beerenobstkultur 06; Neue richtige Pflanzweise d. Obstbäume u. ihre richtige Düngung 06.

Better, Frédéric, Naturw., Prof. Überlingen a. B., Baden. (Morges, Waadtland 37.) **V:** Das erste Blatt der Bibel 85, 20. A. 07; Auf den Galeeren 87, 2. A. 96; Was dünket dich von Christo? 93, 6. A. 05; Naturstudium u. Christentum 96, 10. A. 06; Natur u. Gesetz 97, 5. A. 01; Mann und Weib 97, 2. A. 00; Vom Geschmack 98, 3. A. 03; Symbolik d. Schöpfung und ewige Natur 98, 4. A. 05; Das Wunder 99, 6. A. 07; Das Lied der Schöpfung 00, 5. A. 06; Die Bibel Gottes Wort 02, 4. A. 05; Bildung 03; Glaube u. Kritik 04, 3. A. 06; Zweifel 06; Das Buch der Wahrheit 07.

Bettziech, s. Beta, O.

Betzinger, Bernh. Anton, (k.), ⚒, ⁂, Ob.-LGR. a. D. Karlsruhe i. B., Parkstr. 15. (Bühl-Stadt 25_6 53.) **V:** Dienstkalend. f. d. bad. Amtsger. 89, 12. A. 00; Liegenschaftsvollstreckg. im Gr. Baden 92; Beweislast im Zivilprozeß 94, 2. A. 01; Landesrechtl. Zivilprozeß-Normen f. Baden 95, 2. A. 02; Gerichtsstenographie 95; Dantealbum 96; Akkorde-Zeiger zur Einf. in d. Harmonielehre 97; Zwangsversteigerung u. d. RG. v. 24_3 97 97; Disce gaudere, ein Seneca-Album 99; Güterrechtstabelle z. BGB. 99, 3. A. 04; Handb. d. Liegenschaftsvollstr. f. Baden 01; Tabelle z. Zwangsverst. G. 01; Buchführungsrecht 03; Rechtsfälle zur Beweislast 04. **MitH:** „Bad. Rechtspraxis".

Beumer, Wilh., ✉, ◍, Statist., Dr. phil., GenSekr., M. d. pr. AH., M. d. Rheinschiffahrtskommission u. des Kaiserl. Aufsichtsamts für Privatversicherg., Red. d. volksw. Teils v. „Stahl u. Eisen" u. d. „Mitt. d. V. z. Wahrg. d. gem. Wirtsch. Interessen i. Rheinl. u. Westf." Düsseldorf, Schumannstr. 4. (Obrighofen 3_8 48.) **V:** Erziehgsspiegel, 3. A. 76; Wider d. Pensionat 76; Kaisertage in Schleswig-Holstein 81; Bericht üb. engl. Arbeiterverhältn. 89; Das Wirtschaftsjahr 89 90; Bericht über die Frage der Sonntagsruhe 92; D. Kanal Dortmund-Rhein im Verhält. z. Mittellandkanal 95; D. Wirtschaftsjahr 1896 97.

Beuthien, Angelius, VV., LP., plattdtsch. Roman, ⊙, Kaufm. Leipzig, Promenadenstr. 10. (Pronsdorf, Holst. 8_{12} 34.) **V:** Klaas Hinnerk 76; De latinsch Buer un sien Nabers 79; Senat. Jaspersen, Sch. 79; D. schwarze Dame, Sch. 79; Halfblod 80; Pegasus' Irrfahrt 87.

Beuttenmüller, Hermann, Dr. jur. u. Liederkomponist. Baden-Baden, Vincentistr. 14. (ebda 6_8 81.) **V:** Lieder der Liebe u. des Leidens 05, 2. A. 06; Traue du süße, Lr. 07; D. rechtl. Schutz d. Gehörs 07. **H:** Neue Lieder u. Gedichte bad. Dichter 07. *

Bewer, Max, Politik, ♛, ♆, ⁂. Laubegast b. Dresden. (Düsseldorf 19_1 61.) **V:** Bismarck wird alt 89, 4. A. 91; B., Moltke u. Goethe, 2. A. 90; Gedanken üb. B., 6. A. 90; Rembrandt u. B., 10. A. 90; Bei B., 6. A. 91; B. u. Rothschild, 10. A. 91; B. i. Reichst., 4. A. 91; Grabschr. a. B., 5. A. 92;

Gedanken, 2.A.92; Dresd.Elegien 95; Ged. 95; B. u. die Sozialdemokratie 95; B. u. d. allg. Wahlrecht 95; Bismarck u. Caprivi 95; B. u. d. Kaiser, 2. A. 95; Lieder a. d. kleinsten Hütte 95, 3. A. 08; D. Kaiser u. d. Pastoren 96; Der Papst in Friedrichsruh 96; Ein Goethepreis, 3. A. 00; Xenien, Sprüche u. Gedanken 00; Polit. Bilderbogen; Lieder aus Norwegen 03; Künstlerspiegel 05; Göttliche Lieder 05; Vaterland 06; Der deutsche Christus 07.

Beyer, Carl, Roman, ✓, Pastor a. D. Schwerin i. Mecklenburg, Lübeckerstr. 69. (ebda $14|_2$ 47.) **V:** Pribislav, hist. R. 87, 2. A. 93; Anastasia, hist. R. 88, 3. A. 03; Grethenwäschen 92, 5. A. 01; Um Pflicht u. Recht, R. 93, 4. A. 05; D. Gesch. v. kleinen Buckligen, Erz. 94, 3. A. 98; Ein Neubau unter Trümmern, R. 95, 2. A. 01; Wilh. Pickhingsts Kriegsfahrten 96, 3. A. 04; D. Fischer und die Meerminne 96; Von Leuten, die auch mit dabei gewesen, Erz. 99; Die alte Herzogin, hist. R. 99, 4. A. 03; Aus dem Studentenleben d. 17. Jahrh., kulturgesch. 99; Zu guter Letzt, Erz. 00; Swinegel-Geschichten 01; Stane u. Stine, hum. Erz., 1. u. 2. A. 03; Gleißendes Gold, 1. u. 2. A. 03; Kulturgesch. Bilder a. Mecklenburg 03; Ut de Preussentid, Volksch. 04, 2. A. 05; Die Nebelnixe, M. 04; Das große Kind, Tater, Erzählungen 04; Die Nonnen von Dobbertin, histor. R. 06, 3. A. 07.

Beyer, Ernst, Lehrer. Leipzig, Brandvorwerkstr. 42. (Vielau $24|_9$ 55.) **V:** Sokrates, Tr. 02.

Beyer, Herm. (auch Pf. Balduin Schippchen), Pl., ⊞, Humor, ☿, ✓, Erz., Bahnbeamt. Dresden, Strehlenerstr. 49 p. (Tharandt $4|_1$ 50.) **V:** Humor 89, 90; Humoristica 94; Libretto zur Operette „Bauernfänger" 05.

Beyer, Joh., ASV., ☿, bes. plattdeutsch, ✓, Lehr. Bremen, Am Werderufer 55. (ebda $9|_{12}$ 61.) **V:** Lebe naturgemäß 95; Bilder aus d. Gesch. Bremens im 19. Jahrh. 02.

Beyerle, Konrad, ♔, ⚖, Dr. jur., o. UP. Göttingen, Haußenstr. 24. (Waldshut $14|_9$ 72.) **Bearb:** Die Konstanzer Ratslisten d. M.-Alters 98; Kriegserlebnisse d. Stadt Konstanz 1632 ff. 00; Grundeigentumsverhältn. u. Bürgerrecht im m.-alterl. Konstanz I: Das Salmannenrecht 00; D. Pfarrkirche St. Peter u. Paul in Reichenau-Niederzell u. ihre neuentdeckten Wandgemälde (mit K. Künstle) 01; Die Konstanz. Grundeigentumsurkunden 1152 bis 1371 02; Ergebnisse einer alamannisch. Urbarforschung 05.

Beyerlein, Frz. Adam, Roman, Nov., ☉, Kritik. Leipzig, König Johannstr. 18. (Meißen $22|_3$ 71.) **V:** Dämon Othello, Tr. 95; Das graue Leben, R. 02, 2. A. 03; Jena oder Sedan? R. 03, 16. A. 04 II, Volksausg., 220. Tsd. 07; Zapfenstreich, Dr. 03, 27. A. 06; Similde Hegewalt, R. 04, 2. A. (26.—50. Tsd.) 04; Der Großknecht, Dr. 05, 2. A. 06; Ein Winterlager, Erz. 06, 20. A. 07.

Beyhl, Jakob, Politik, Volksschullehrer, LandtagsAbg., Red. d. „Freien bayer. SchulZtg.". Würzburg, Randersackererstr. 40. (Kleinheubach $19|_{12}$ 62.) **V:** Die Befreiung der Volksschullehrer aus d. geistl. Herrschaft 92, 2. A. 93; Ultramontane Geschichtslügen (wider Frhrn. v. Berlichingen) 1. u. 2. A. 93. *

Beyschlag, Frz., ▲, Dr. phil., Prof., GBergR., Dir. d. Geolog. Landesanstalt Preußens usw. Berlin N, Invalidenstr. 44.

Bezold, Carl, Oriental. Ψ, Dr. phil. et jur., o. UP. Heidelberg-Neuenheim, Brückenstr. 45. ($18|_5$ 59.) **H:** bez. **V:** Achämeniden-Inschriften 82; Zeitschr. f. Keilschriftforschg. 84 f., für Assyriologie 86 ff.; Beihefte dazu 03, 06; Überblick üb. d. babyl.-assyr. Lit. 86; Schatzhöhle syrisch u. deutsch 83, 88 II; Catalogue of the cuneiform tablets in the Kouyunjik Collection of the British Museum 89/99 V; The Tell el-Amarna Tablets in the British Museum 92; Oriental Diplomacy 93; Semitist. Studien 1—18 94/00; † A. Dillmann, Gramm. d. äthiop. Spr., 2. A. 99 (engl. 07); Ninive u. Babylon, 1. u. 2., erweit. A. 03; D. babylon.-assyr. Keilinschriften u. ihre Bedeut. f. d. A. T. 04; Babyl.-assyr. Texte übers. I 04; Kebra nagast, Die Herrlichkeit der Könige, äthiopisch u. deutsch 05; Oriental. Studien, Th. Nöldeke zum 70. Geburtst. gew. von Freunden u. Schülern u. in ihrem Auftr. hsgg. 03 II.

Bezold, Friedr. v., ♔, D., Dr. phil., o. UP., GRegR. Bonn a. Rh., Hohenzollernstr. 24. (München $26|_{12}$ 48.) **V:** K. Sigmund u. d. Reichskriege gegen d. Hussiten 72/77; Z. Gesch. d. Hussitentums 74 (böhm. Übers. 04); Briefe des Pfalzgr. Johann Casimir 82/84/03; Gesch. d. deutsch. Reformation 90; D. Bündnisrecht d. deutsch. Fürsten 04.

Bezold, Friedrich, Naturwissensch., ✓, Dr. med., o. ö. UP., HofR. München u. (Rothenburg o. T. $9|_2$ 42.) **V:** Korrosionsanatomie d. Ohres 82; Schluntersuchgn. üb. d. kindl. Gehörorgan 85; Labyrinth-Nekrose und Facialis-Paralyse 86; Überschau üb. d. gegenw. Stand d. Ohrenheilkunde 95; Hörvermögen d. Taubstummen 96, Nachträge 00; Stellg. d. Konsonanten i. d. Tonreihe u. Nachprüfung der 93 untersuchten Taubstummen 97; Feststellg. einseit. Taubheit usw. 97; Funktionelle Prüfung d. menschl. Gehörorgans I 97, II 03;

über Fehlerquellen bei d. Untersuchg. d. Taubstummengehörs, Nachtrag 01; Die Taubstummheit auf Grund ohrenärztl. Beobachtgn 02; Lehrb. d. Ohrenheilk. 06.

Bezold, Gust. v., Archäol., Kunst♔, Dr. phil. h. c., Architekt, 1. Direkt. d. Germ. Nationalmuseums. Nürnberg. (Kleinsorheim $^{17}/_{7}$ 48.) **V:** Kirchl. Baukunst d. Abendl. (m. G. Dehio) 84/99; Kunstdenkmale d. Kgr. Bay. (mit B. Riehl) 93; Renaissance in Deutschl. 00; Die Denkmäler d. deutsch. Bildhauerk. (m. G. Dehio) 05 ff.

Bezzenberger, Adalbert, Sanskrit u. vergl. Sprachforschung, Dr. phil., o. UP., GRegR. Königsberg i. Pr., Steindammer Wallstr. 1—2. (Cassel $^{14}/_{4}$ 51.) **V:** Fachschriften.

Biach, Adolf, Jüdische ✝ u. Deutsche Lit., Dr. phil., Rabbiner u. Prof. am k. k. Staatsobergymnasium. Brüx, Böhm., Vogelstange 18. (Naschetitz, Mähren $^{29}/_{8}$ 66.) **V:** Aristoteles' Lehre von der sinnl. Erkenntnis in ihrer Abhängigk. von Plato 90; Wie soll der isr. Religionsunterricht am Gymn. erteilt werden? 94; Bibl. Sprache u. bibl. Motive in Wielands Oberon 97; Friedrich Hebbel u. d. Juden 97; Maimonides 00; Durch Liebe u. Wahrheit wird d. Schuld gesühnt, Pred. 02; Israel verworfen u. verflucht? Pred. 03; Vor Mose, vor Elia, vor d. ägypt. Königstochter haben d. Tore d. Paradieses sich geöffnet, Pred. 03; Moses Maimonides u. Moses Mendelssohn in ihrer Bedeutg für die Zukunft des Judentums 04, 4. A. 07.

Bias, s. Gaunersdorfer, Joh.

Biberfeld, Carl, PA., VF & S., ♆, Novelle, ⊙, Kritik, Bankprokurist, Red. der Monatsschr. „Der Osten". Breslau, Ohlau-Ufer 41. (ebda $^{5}/_{2}$ 56.) **V:** Gedichte 82; Pallas-Germania 95; Wenn heut ein Geist herniederstieg 97; Bilder aus d. Theatergeschichte Breslaus 99; Vor hundert Jahren 07. *

Bibra-Speßhardt, Thekla Freifrl. v. (Pf. Th. Alfred), Jugendschr., Nov., ✓. Meiningen, Charlottenstr. 4. (Römhild $^{3}/_{6}$ 47.) **V:** Die Hochschule, Erz. 85, n. A. 88; D. Wunderblume d. Glücks, N. 90.

Bichler, Alois, ASV., novellistische Skizze, k. k. Ob.-Rechnungsführer im Postsparkassenamt. Wien XIV/2, Schwenderg. 59. (ebda $^{3}/_{2}$ 75.) **V:** Was mir so g'rad einfiel, Skn. 06. ()

Bickelhaupt, Frl. Greta, mundartl. Ged. u. Erzählgn., Institutsvorsteherin. Erbach im Odenwald. (ebda $^{9}/_{3}$ 65.) **V:** Rege un Sunneschoi, Ged. u. Geschichten aus dem Odenwald 06. *

Biczó, Alexander Edler v., DÖSchG., WP., ✓, ⊙. Wien V/1, Grüng. 13. (ebda $^{10}/_{2}$ 68.) **V:** D. Ball-Rencontre, Lsp. 98; D. neue Zimmerherr, Optte 99; Braches Feld, R. 02.

Bie, Oskar, PA., ♫, Musik, Dr. phil., Prof., Red. der „Neuen Rundschau". Berlin W, Potsdamerstr. 35. (Breslau $^{9}/_{2}$ 64.) **V:** D. Musen in d. antik. Kunst 86; Kampfgruppe u. Kämpfertypen in der Antike 90; Zwischen den Künsten 95; Das Klavier 98, n. A. 00; Intime Musik 04; Die Wand 04; Handzeichnungen alter Meister 05; Moderne Zeichenkunst 05; Der Tanz 06; Was ist moderne Kunst? 07; Moderne Musik u. Rich. Strauß 07.

Bieber, Vinc., ▲, Natur♔, ObRSchP. Marburg, Steierm. (Niederliebich, Böhm. 51.) **V:** Üb. zwei neue Batrachier d. böhm. Braunkohlenformat. 80; Urgebirgsscholle am Maschwitzer Berg i. B. 83; Zum Dinotheriumfund b. Franzensbad 85; Mineralmoor der „Soos" 87; Z. Trinkwasserversorgungsfrage Marburgs 91.

Bieber-Böhm, Frau Hanna. Berlin C, Kaiser Wilhelmstr. 39. (Glaubitten $^{6}/_{2}$ 51.) **V:** Die Sittlichkeitsfrage e. Gesundheitsfrage 96; Vorschläge zur Bekämpfung d. Prostitution 95. **Ue:** Gardener, Wessen Tochter, N. 95; Ethelmer, Wo kam Brüderchen her? 00. ()

Biedenkapp, Georg, ⁂, Dr. phil. Berlin-Steglitz, Albrechtstr. 69. ($^{17}/_{5}$ 68.) **V:** Denkdummheiten 96; Fr. Nietzsche u. Fr. Naumann als Politiker 01; Kl. Gesch. u. Plaudereien philos., pädag. u. satir. Inh. 02; Im Kampf gegen Hirn-Bazillen, Philos. d. klein. Worte 02; Babylonien u. Indogermanien 03; Was erzähle ich meinem Sechsjährigen? 03, 3. A. 07; Sonnenmär, das Gesetz v. d. Erhaltung der Kraft 04; Aus Deutschlands Urzeit 04; Bahnbrecher des Weltverkehrs 04; Aufsatzlehre 05; Philosophische Satiren 05; D. Nordpol als Völkerheimat 06; Schätze im Alltag 06; Schultangenichtse u. Musterschüler 07.

Bieder, M., s. Urban, M.

Biederlack, Joseph, (k.), SJ., kathol. Kirchenrecht, Moral ✝, Prof. a. d. Gregor. Univ. Rom, Via di S. Nicola da Tolentino 8. (Greven $^{27}/_{3}$ 45.) **V:** De justitia et jure 92; De contractibus 92; De jure Regularium 93; Einleitung in d. soziale Frage 95, 7. A. 06; Der Darlehenszins 98; Die mod. Strafrechtstheorie v. Standpunkt d. christl. Staatsauffassung 98.

Biedermaier, Gottl., s. Graf, Franz.

Biedermann, Berthold Frhr. v., Rom., Major z. D. Detmold. (Chemnitz $^{3}/_{2}$ 51.) **V:** Schach dem König, R. 98. ()

Biedermann, Clara Magdal. Ernestine Freifr. v. (Pf. Magd. Ernst), PA., Haushaltg. Berlin-Steglitz, Albrechtstr. 33. (Liestal $^{3}/_{9}$ 59.) **V:** Handb. d. Hausfrau 91.

Biedermann, Felix (Pf. Fel. Dörmann),

♆, ○, Nov. Wien I, Rathausstr. 8. (ebda $^{29}/_{5}$ 70.) **B:** Neurotica, G.; Sensationen, G.; Gelächter, G.; Ledige Leute, Dr.; Zimmerherren, Dr.; Die Kramer Buben, Dr.; Warum der schöne Fritz verstimmt war, N.; Der Herr v. Abadessa, Dr.; Das Unverzeihliche, N.; Die Liebesmüden, Dr.; Der stumme Sieger, Dr.; Die Frau Baronin, Dr.; Alle guten Dinge, N.; Der köstliche Rudi, N.; Sphinx (nach Oscar Wilde); Das stärkere Geschlecht, Dr.

Biedermann, Flodoard Woldemar Frhr. v., PA., BF & SV., Hrsg. u. Red. d. „Monatshefte f. graph. Kunstgew." Berlin-Steglitz, Albrechtstr. 33. (Chemnitz $^{14}/_{3}$ 58.) **B:** Anweisg. f. d. gesetzm. Betrieb d. Kolportagebchh., 3. A. 98; Deutsche Verlagsordg. 90; Preßfreiheit u. Gew-Ordng. 93; Einführg. i. d. Rechtskde. d. Buchh. 99, 2. A. 05.

Biedermann, Rud., ⚗, ⚙, Dr. phil., a.o. UP., GRegR., Mitgl. d. Kais. Patentamts, Hrsg. d. „Techn.-chem. Jahrb. u. Repert. d. techn. Journallitt." u. d. „Chem. Kalender". Berlin-Steglitz. (Uslar $^{22}/_{2}$ 45.) ()

Biedert, Phil., ✍, Dr. med., Med.-Ref. a. Ministerium f. Els.-Lothr., GObMedR., Prof. Straßburg i. Els. (Niederflörsheim $^{25}/_{11}$ 47.) **B:** Untersuchung über die chem. Unterschiede d. Menschen- u. Kuhmilch 69, 2. A. 84; Kinderernährung i. Säuglingsalter 80, 5. A. 05; Reinkulturen i. Reichsgesundheitsamt 85; Behdlg. d. Tuberkulose 91; Diätetik u. Kochbuch f. Magen- u. Darmkranke (m. Langermann) 95; Diätet. Behandlung d. Verdauungsstörungen d. Kinder 99, 2. A. 01; Lehrb. d. Kinderkrankh. (auf Grund v. Vogels, 8. A.) 87, 12. A. (m. F. Fischl) 02; Das Kind, seine Pflege bis z. Reife (mit mehreren) 06; Das Medizinalwesen in Elsaß-Lothringen (mit Weigand) 07.

Biege, Helmbert, s. Böger, Rich.

Biegemann, Karl, s. Volkhausen.

Biegler, Joh., ✝, Pfarrer. Hähnlein bei Darmstadt. (Gau-Odernheim $^{9}/_{11}$ 61.) **B:** Leben heil. Seelen 87; Sei stark! 87, 6. A. 04; Hab acht! 87, 7. A. 00; Tersteegens Briefe 89; Herr, den du lieb hast, der ist krank 92, 5. A. 98; Ehestandsbüchlein 92; Manna 92; Vergißmeinnicht 94, 2. A. 98; Manuale, ev. Handagende 94; An die Christenlehrpflichtigen 95: Erkoren, dennoch verloren 95; Weg d. Wahrheit 95, 10. A. 05; In Gottes Hut 98; Weisheit von oben her 98; Ich bin der Herr, dein Arzt 00; Reisegedanken 01; Aus der Seelsorge für die Seelsorge 02; Frieden! 02; Briefe aus versch. Jahrh. 02; Herr, lehre uns beten! 02; Nach der Verheißg 02; Beicht- u. Kommunionbuch 02; Das Gebet d. Herrn 04; Kinderlieb 06; Psalmengebete 06; Seid eingedenk 07; Erziehungslehren der heiligen Schrift 07.

Biehler-Buchensee, Frau Marie v., ♆. Villa Buchensee b. Tutzing, ObBayern. (Berlin $^{20}/_{9}$ 72.) **B:** Lebenslänge, G. 98; Libellen, G. 01; D. kleine Modell u. a. röm. Skn. 01.

Biel, Frau Anna Maria, ♆. München, Kaulbachstr. 63a I. (Bergen auf Rügen $^{16}/_{6}$ 61.) **B:** Roman einer Mutter 04, 2. A.; Was meine Hausgeisterchen mir erzählten, KinderM. 05; Mittsommernacht, G. 07; Alte plattdeutsche Gedichte u. neue 07. *

Bielenstein, Aug. Joh. Gottfried, lett. Sprachf., Dr. phil. h. c. et theol. h. c., Pastor emer. Mitau, Kurld. (ebda $^{20}/_{2}$ 26.) **B:** D. lett. Sprache nach ihr. Lauten u. Form. 63; Lett. Grammat. 63; Elemente d. lett. Sprache 66; Lett. Bibel 77; Slg lett. Volkslieder 76; 1000 lett. Rätsel 81; Vndeutsche PSalmen v. J. 1587, neu hrsg. (m. Prof. Dr. A. Bezzenberger) 86; Zum 300jähr. Jubil. der lett. Lit. 87; Grenzen d. lett. Volksstammes u. d. lett. Sprache in der Gegenw. u. i. 13. Jahrh. 93; Für suchende Seelen 01; E. glückl. Leb., Selbstbiogr. 04. ()

Biendl, Hans (Pf. H. Warner), DÖSch-G., Alpine Sport- u. Reiselit., ✍, ◍, Nov., Sk., Essay, **Uc:** F, ObBeamter d. I. österr. Sparkasse, Red. d. „Wegweiser durch Kurorte, Sommerfrischen u. Hotels". Wien I, Wipplingerstr. 30. (ebda $^{18}/_{12}$ 65.) **B:** D. Bergsport 00; Rudersport 01; Schwimmen u. Tauchen 02; Athletischer Sport 02; Das Suldental u. s. Berge 02; Licht u. Schatten, N. 03; Das Sextental u. s. Berge, 04, 2. A. 08; Wanderskizzen 05; Der Monte Cristallo 06; Das zweite Problem, Ess. 06: Die Jungfrau 07. **H:** Skitouren in den Ostalpen (m. Alfr. v. Radio-Radiis) 06 III.

Bienemann, Friedr., jun., ♔, Dr. phil., Red. u. Hrsg. d. „Baltischen Monatsschr." Riga, Nicolaistr. 27. (Bessarabien $^{19.31}/_{5}$ 60.) **B:** Gesch. d. ev.-luth. Gemeinde zu Odessa 90; Livländ. Sagenbuch 97; D. Katastrophe Dorpats während d. Nord. Krieges 02. **MitH:** In memoriam, Rückblicke auf d. livl. Landesgymnas. Kais. Alex. II. 92; D. Burgen d. livl. Schweiz, Segewold, Treiden, Cremon und Wenden 95. ()

Bienengräber, Alfr., Erbauungsschr., Dr. phil., ObPfr. Dresden, Barbarossastr. 8. (Grimme $^{8}/_{11}$ 40.) **B:** Z. Gesch. d. griech. Poesie 70; A. Krieg u. Frieden 71; Liebe ist d. Gesetzes Erfüllg. 78; Schmerz u. Weltschmerz 80; Hochzeitsgabe aus Gottes Wort 79; Erinnerungsbl. 83; Im Sonntagsfrieden 86, 2. A. 93: Aus der Arbeit an Gefangenen u. Entlassenen 91; Ich u. mein Haus wollen d. Herrn dienen, Pred. 01.

Bienenstein, Karl, ♆, Nov., ⌂, Essay, Lit.☆, Kritik, Fachlehrer. Marburg, Steiermark, Tegetthoffstr. 18. (Wieselburg NÖ. $^{1}_{11}$ 69.) **V:** Aus tiefstem Herzen, Ged.; Kunst u. Volk, Essays 93; Ged. 94; Feindschaften, R. 96; D. Dialektdichtung d. deutsch-österr. Alpen 97; D. Heimatscholle, Volksst. 97; Aus Traum u. Sehnsucht, G. 98; Idealisten 98; Unter der Märchentanne, Märchen 06.

Bier, August, Chirurgie, Dr. med., o. UP., GMedR. Berlin. (Helsen, Waldeck $^{24}_{11}$ 61.) **V:** Hyperämie als Heilmittel 03, 4. A. 06. ( )

Bierbaum, Otto Julius, ASV., ♆, Roman, Krit., ✓, ⌂, ⌂. München-Pasing, Hermannstr. 13. (Grünberg, Schles. $^{28}_{6}$ 65.) **V:** 2. Münchn. Jahresausst. 90; A. Böcklin 91; Erlebte Gedichte 92; Detlev v. Liliencron 92; 25 Jahre Münchn. Hoftheatergesch. 92; Studentenbeichten 93, 6. A. 02, II. Reihe 97, 5. A. 05; Fr. v. Uhde 93; F. Stuck 93 u. 99, 2. A. 01; Aus beid. Lagern 93; Nemt, Frouwe, disen Kranz 94; Lobetanz 95; Die Freiersfahrten u. Freiersmeinungen d. weiberfeindl. Herrn Pankrazius Graunzer, R. 95, 5. A. 01; Schlangendame, R. 96, 4. A. 02; D. bunte Vogel 1897 96, 1899 98; Stilpe, R. 97, 5. A. 04; Kaktus u. a. Künstlergesch., R. 98, 2. A. 99; Das schöne Mädchen von Pao, R. 99; Gugeline, Bühnenspiel 99; Pan im Busch, Ballett 99; Irrgarten d. Liebe 01, 10. A. u. d. Titel: Neubestellter J. d. L. 07; Annemargreth u. die drei Junggesellen 02, 2. A. 03; Stella u. Antonie, Dr. 02; Hans Thoma 03; E. empfindsame Reise im Automobil 03, 2. A. u. d. Titel: Mit der Kraft 07; Das seidene Buch 03, 3. A. 04; Die Haare d. heiligen Fringilla, N. 03; Das höll. Automobil, N. 04; Zwei Münchener Faschingsspiele 04; Zwei Stilpe-Komödien 05; Zäpfel Kerns Abenteuer, Kinderbuch 05; Prinz Kuckuck, R. 06, 3. Bd. 07; D. Bräutigam wider Willen, Kom. 06; Der Musenkrieg, Studenten-Kom. 07. **H:** Mod. Musenalmanach 91, 9², 94; Goethe-Kalender auf 1906 05, 1907 06, 1908 07.

Bierling, Ernst Rud., ⚷, D., Dr. jur., o. UP., GJustR., M. d. pr. HH. Greifswald, Wallstr. 19. (Zittau $^{7}_{1}$ 41.) **V:** Gesetzgebungsrecht evang. Landeskirchen im Gebiet d. Kirchenlehre 69; Zur Kritik d. jurist. Grundbegr. 77/83 II; Die konfessionelle Schule in Preußen u. ihr Recht 85; Jurist. Prinzipienlehre 97/98/05 III.

Biermann, Eduard, Nationalökonomie, Dr., UDoz. Leipzig, Wiesenstr. 3b. (Bremen $^{16}_{3}$ 78.) **V:** Die deutsche Viehversicherung u. ihre Reform 01; Schäffle u. der Agrarismus 02; Staat u. Wirtschaft, Bd. I 05; Zur Lehre von d. Produktion 01; Anarchismus u. Communismus 06.

Biermann, Georg, ☆, ⌂, Kritik, Dr. phil. Leipzig, Marienstr. 15. (Cöln a. Rh. $^{7}_{7}$ 80.) **V:** Krit. Studie zur Geschichte des Fra Girolamo Savonarola 01; Florenz u. seine Kunst 04; Verona 05.

Biermann, Hans, ♆, plattd. u. hochd. Erz., Hrsg. u. Chefred. d. „Residenzboten". Oldenburg i. Gr., Ofenerstraße 5. (Esens i. Ostfriesland $^{8}_{2}$ 68.)

Biermann, Johannes, ⚷, Dr. jur., o. UP. Gießen, Löberstr. 25. (Berlin $^{11}_{6}$ 63.) **V:** Traditio ficta 91; Polizei und Privatrecht in Preußen 96; Widerspruch u. Vormerkung 01; Sachenrecht 99, 2. A. 03; Die öffentlichen Sachen 05; Rud. v. Jhering 1852—1868 07; Bürgerl. Recht I 07. **MitH:** Dernburgs Pandekten.

Biermer, Magnus, ⚿, Dr. jur. et phil., o. UP. Gießen, Lonystr. 17. (Bern, Schw. $^{22}_{11}$ 61.) **V:** Frist und Verjährung 87; Organisation d. Handelskammer 90; Jahresberichte d. Handelskamm. Münster 91/93; Die gleitende Lohnskala i. England 92; Die preuß. Steuerreform 92; Die Abzahlungsgeschäfte 93; D. Arbeitseinstellgen in Großbritan. 95; D. brit. Gewerkvereine 95; Leitsätze z. Beurteilung d. Währungsfrage, 1. u. 2. A. 96; D. Goldwährung 96; Festrede z. Gedächtn. Wilh. I. 97; Die Arbeitseinstellungen in Europa u. NAm. 97; Gewerkvereinsbewegg. 97; Mittelstandsbewegg. 97; Arbeitseinstellgen in Italien, Rußland u. Holland 98; Brit. Arbeiterbewegung 98; Arbeitszeit in Frankreich 99; Deutsche Handelspolitik d. 19. Jahrh., 1. u. 2. A. 99; Bismarck als Volkswirt, 1. u. 2. A. 99; Beitrag z. christl.-soz. Bismarckverehrung 99; Aufgaben d. deutsch. Kanalpolitik 00; D. heutige Mittelstandsbewegg. 01; D. Getreidezölle 01; Vorlesungen über Geld- u. Währungswesen 01; Grundzüge d. Gewerbepolitik I—III 01—02; D. Bankkrisis und d. deutsche Aktienrecht 02; Der Reichseisenbahngedanke 02; Die deutsche Reichsbank 02; E. neuer Kritiker d. deutsch. Aktienwesens 02; D. Entwickelg. d. deutsch. Notenbankwesens 03; D. Finanzen Hessens 03; D. Entwickelg. d. Stud. d. Veterinärwiss. 03; Ruhland, Köhler-Langsdorff & Co. 03; D. Rechtsverhältnisse d. deutsch. Universitätsprof. mit 2 Nachtr. 03; Die Nationalökonomie als Unterrichts- u. Prüfungsgegenstand 04; Die Vermögensbesteuerung in Hessen 05; Nochmals die hessische Kommunalsteuerreform 05; Die ländliche Grundentschuldung 05; Der Kampf um den Thaler 05; Der Bimetallismus u. d. Agrarkrisis 05; D. Arbeitskammern 05; Neue Steuerreformen in Staat u. Gemeinde 05; Die letzte Wirtschaftskrisis u. ihre Ursachen 05; D. Mittelstandsbewegung u. d. Warenhausproblem

05; D. neuzeitliche Goldproduktion u. ihr Einfluß auf d. Wirtschaftsleben 05; Der Streit um d. russischen Finanzen 1. u. 2. A. 06; Randglossen z. hessischen Steuerreform 06; D. hess. Kommunalsteuerreform 06; Die kommunale Vermögensbesteuerung 06; D. gegenw. polit. Lage in Hessen 07. **MitV:** Wörterbuch der Volkswirtschaft, 2. A. 06 II.

Biernatzki, Johs., Essays, Nov., Pastor. Hamberge b. Lübeck. (Friedrichstadt $^{31}/_{12}$ 49.) **V:** Ein Licht auf meinem Wege 84; Das Meisterregister zum Inventar der Bau- u. Kunstdenkmäler Schleswig-Holsteins 89; Schleswig-Holsteinische Monatsblätter f. innere Mission 92—99; Kalender des Sonntagsboten für Schleswig-Holstein 96—00; Die farbentragenden Verbindungen am Lübecker Gymnasium 04. ()

Biese, Alfred, klass. Ψ, ⁂, ⚓, Lit. ♔, Dr. phil., Prof., GDir. Neuwied a. Rh., Eugerserstr. 89. (Putbus $^{25}/_{2}$ 56.) **V:** Entwicklg. d. Naturgefühls b. Griechen u. Römern 82/84, II: in MAlter u. Neuzeit 88, 2. A. 91, Übers. ins Engl. 05; Storm u. der mod. Realismus 88; Röm. Elegiker f. die Schule herausg. 91, 2. A. 04; Griech. Lyriker ebso 91/92 II, 2. A. 02; Reuter, Seidel u. d. Humor in d. neueren deutsch. Dichtung 91; Philos. d. Metaphorischen 93; Lyr. Dichtung u. neuere deutsche Lyriker 96; Pädagogik u. Poesie I 99, II 05; Goethes Bedeutung für die Gegenwart 00; Deutsche LitGeschichte 07 f. II.

Biesendahl, Karl, VI & S., PA., ASV., ⌂, Roman, Nov., ♔, Dr. phil., **Ue:** FEI, 𝒻, Hrsg. d. Novellen-Korresp.: „Zeitgsliteratur". Stuttgart, Urachstr. 7. (Auklam $^{10}/_{8}$ 56.) **V:** Kaisertochter, E. 80; Peszennia, N. 83; Lichtenstein, Dr.; E. Seemannskind, Lsp. 87; Stern des Korsen, Tr. 90; Deutsch. Theater-Jahrb. 90; K. Bleibtreu 91; Im alten Christophsbau 92; König Wilhelm II. von Württmbg. 93; E. deutsch. Tell, Op. 93, u. A. u. d. Tit. Wetterleuchten 97; Zar u. Jüdin, Dr. 94; Cäsar am Rubicon, Thusnelda in Rom, Konzertep. 95; Auklam i. nord. Krieg, Bühnenfestsp. 97; Katechismus des Radfahrtsports 97; Frieden im Krieg, Lsp. 98; Dichtungen a. Württ. Vergangenheit I 99, II 00; Tourenbuch f. Radfahr. Sekt. Frankr. 00; Zur Erinn. an den $^{6}/_{10}$ 91 01; Amor im Radlerklub 03; D. verschwund. Meisterfahrer, Lsp. 03. **Ue:** Dadone: Seltsame Geschichten (m. Einl.) 07; Dämon v. Warschau 07. **H:** D. offiz. Festschriften d. Allgem. Radfahrer-Union 94—98; C. Hindenburg, Festalbum f. Radfahr., 6. A. 03; Quevedo, Geschichte des Erzschelms Don Paul (m. Einl.) 05.

Bihan, Frl. Angelika (Pf. A. Jäger), Nov., 𝒻, Musiklehrerin. Wien IV, Belvedereg. 35. (Seibersdorf $^{24}/_{11}$ 38.)

Bilfinger, Eugen, Hygiene, Dr. med., Arzt, SanR. Eisenach. (Welzheim $^{12}/_{2}$ 46.) **V:** Gesundheit u. Vegetarismus 81; Für u. wider d. Impfzwang 82; Homöotherapie 89; Nerven-Naturarzt 96, 4. A. 03; Natürl. Heil- und Lebensweise 98; Blutarmut u. Bleichsucht 99; Wie ich Naturarzt wurde 01; D. Auge u. s. naturgem. Pflege 01; Nichtschuldig 05.

Bilfinger, Gust., ✎, Dr. phil., GP. Stuttgart, Hohenheimerstr. 58 a. (Jägerthal $^{6}/_{3}$ 40.) **V:** Zeitmesser der antiken Völker 86; Bürgerl. Tag im Altert. u. M.-Alter 88; Babylon. Doppelstunde 88; Antike Stundenangaben 88; Sterntaf. v. Bibau el Molnk 91; Die u. alterl. Horen u. d. mod. Stunden 92; Die Zeitrechn. d. alt. Germanen 99; D. germ. Julfest 01.

Bilharz, Alfons, ⁂, Dr. med., Arzt, GSanR., Spitaldir. a. D. Sigmaringen. (ebda $^{2}/_{5}$ 36.) **V:** Helioceutr. Standpunkt der Weltbetrachtung 79; Metaphys. Anfangsgründe der mathemat. Wissensch. (m. Dannegger) 80; Erläuter. zu Kants Krit. d. reinen Vernunft 84; Metaphysik als Lehre v. Vorbewußten I 90/97; Lehre vom Leben 02; Mit Kant — über Kant hinaus! 04; Neue Denklehre 07.

Biller, E., s. Wuttke-Biller, E.

Billing, Alb., Ψ, ObJngen. Golzern, Sachs. (Zürich $^{15}/_{9}$ 58.) **V:** D'Iquartierig, D'Erbschaft, Schweizer Dialekt-Lsp. 84, 85; Alpenrosen, G. 01. ()

?Bilse, Fritz Oswald, ⌂. Braunau am Vierwaldstätter See, Villa Solitude. (Kirn/Nahe $^{31}/_{3}$ 78.) **V:** Aus e. klein. Garnison 03; Wahrheit, Dr. 04, 3. Tausf.; D. blaue Schloß, R. 04, 4. Tausf.; Fallobst, Dr. 04; „Lieb' Vaterland ..." 05, 10. Tausf.

Biltz, Heinrich, ⚗, Dr., a.o. UP. Kiel, Holtenauerstr. 148. (Berlin $^{26}/_{5}$ 65.) **V:** Praxis d. Molekelgewichtsbestimmung 98; Experiment. Einführg in die unorganische Chemie 98, 2. A. 05; Qualitative Analyse unorganischer Substanzen 00, 2. A. 06; Übungsbeispiele aus d. unorgan. Experimentalchemie (mit Prof. Wilh. Biltz) 07.

Bimbus, s. Doppler, Michael.

Binder, Franz, ♔, Lit. ♔, Dr. phil., Red. d. „Hist.-polit. Bl.". München, Kanalstr. 21. (Ertingen $^{7}/_{11}$ 28.) **V:** Heldenbilder a. d. 30jährig. Krieg 56, 3. A. 90; Charitas Pirkheimer 73, 2. A. 78; Görres' Briefe usw. 74; Luise Hensel 85, 2. A. 04; Friedrich Overbeck 86; IV. Reg. z. Band 82—111 d. Hist.-polit. Blätter 93; Erinn. an Emilie Ringseis 95, an Emilie Linder 97.

Binder, Georg, (k.), Kirchen ♔, Pfarr. u. K.Insp. Ottiug, Post Waging, OBay. (Landshut $^{14}/_{9}$ 53.) **V:** Die hl. Birgitta v. Schweden u. ihr Klosterorden 91; Gesch. d. bayr. Birgittenklöster 96.

Binder, Heinrich, ♆, 𝒻, ⌂, ⚓, **Uc:** EF, Red. der „Neuen Vogtländ. Ztg.". Plauen i. V. (Kaiserslautern $^{5}_{7}$ 78.) **V:** Gedichte 99; Religion od. Lüge 03, 2. A. 04; Media in vita, G. 01; Schiffe, die scheitern, Nn. 05; Seemannsliederbuch 05; Herm. Allmers und die Religion 05; Schreckensstunden auf See, Erz. 05. ()

Binder, Frl. Helene, Kinderschr., Schulvorsteherin. Chemnitz, Hoheſtr. 11. (Eisenach $^{3}_{6}$ 55.) **V:** Versch. Kinderschr., wie: Guck! Guck! Plauderstündchen.

Binder, Jenö (Eugen), ♆, **Uc:** M, ev. Pfarrer, Relig.-Prof. am ObGymn. Késmark, Ung. (Leutschau $^{20}_{10}$ 62.)

Binder, Julius, ⚖, Dr. jur., o. ö. Prof. Erlangen, Luitpoldstr. 17. (Würzburg $^{12}_{5}$ 70.) **V:** Die subjektiven Grenzen der Rechtskraft 95; D. Correalobligationen 99; D. Rechtsstellung d. Erben I/III 01/04. ()

Binder, Ludwig, s. Klebinder, Ludwig.

Binder, Otto, ASV., Naturw., ❁, ⚗, 𝒻, 𝒸, ∩, ✉, ✍, Belletr., ▲, ◍, ⚒, 𝒸⚗, ♆, Chemiker u. Ingenieur. Wiesbaden, Hellmundstr. 44 II. (Ansbach $^{20}_{3}$ 53.) **V:** Leitfaden der Feuerungstechnik und feuerungstechnischen Untersuchungen 07; D. Technik im chem. Laboratorium 07.

Binding, Karl, ⚖, Dr. jur., o. UP., GehR. Leipzig, Bismarckstr. 6. (Frankfurt a. M. $^{4}_{6}$ 41.) **V:** Gesch. d. Burgund.-roman. Königreichs I 68; Entwurf e. StrafGB. f. d. Nordd. Bund 70; D. Normen u. ihre Übertretung 72/77 II, I 2. A. 90; D. gemeinen deutsch. StrafGBücher, 2. A. 77; Handb. d. Strafrechts I 87; Gründung d. Nordd. Bundes 89; Grundriß d. Strafrechts, Allgem. Teil, 7. A. 07, Lehrb. d. bes. Teils I 96, 2. A. 02, II 1 01, 2. A. 04, II 2 05; Grundriß d. Strafproz., 5. A. 04; Die Ehre u. ihre Verletzbarkeit, 1. u. 2. A. 92; D. Versuch d. Reichsgründung durch d. Paulskirche 92; Dtsche Staatsgrundgesetze I/VIII, X, 92/02; Der Zweikampf u. d. Gesetz 05. **Begr. u. MitV:** Syst. Handb. d. deutsch. Rechtswiss. 82 ff. XXIII.

Bing, Alb., ✍, Dr. med., Prof., UDoz. Wien I, Singerstr. 15. (Nikolsburg $^{20}_{9}$ 44.) **V:** Vorles. üb. Ohrenhlkde 90, 2. A. 07.

Binhack, Frz., (k.), ♆, ♕, **Uc:** aus u. in GL., GP. a. D. München. (Waldsassen $^{11}_{4}$ 36.) **V:** Grundzüge d. antik. Münzwes. 66; Z. Feier d. 200jähr. Todestages J. Baldes 67; Balde, Lebensst. 68; Balde, Oden 68, 72, 74; Dichterstimmen, D. 76; Reime u. Träume, D., 2. A. 78; Eigenes u. Fremdes D. 82; D. Markgrafen i. Nordgau 87; D. Äbte Waldsassens 87, 89; Gesch. d. Cistercienserstiftes Waldsassen 88, 90, 91, 96, 97, 99, 00; Führer durch Waldsassen u. Umg.; Schnadahüpfln u. Sprüchln 98; Skizzen a. d. Altert.-, Lit.- u. Volkskunde 01; Erlebn. Waldsassens unt. Karl Theodor 02; Der geweihte Boden der Klosterkirche 03; Jahresgeschichten d. Stiftes W. v. Ruprecht 03; Chronik der Gemeinde W. 06.

Bins, J., s. Laux, Arthur.

Binz, Karl, ✍, Dr. med., o. UP., Geh. MedR. Bonn, Kaiserstr. 4. (Berneastel $^{1}_{7}$ 32.) **V:** Beobachtgn. z. inneren Klinik 64; Grundzüge d. Arzneimittellehre 66, 13. A. 01; Experiment. Untersuchgn. üb. d. Wesen d. Chininwirkung 68; Das Chinin nach d. neuern pharmakol. Arbeiten 75; D. Traum 78; Vorlesungen üb. Pharmakol. 84/86, 2. A. 91; J. Weyer, der erste Bekämpfer des Hexenwahns 85, 2. A. 96; A. Lercheimer u. s. Buch gegen d. Hexenwahn 88; Äther gegen den Schmerz 96; Ein 50jähr. Jubiläum 07.

Birbaumer, Rud. W., ♆, ⚇, 𝒻, ⚕, Lehr. Wiener-Neustadt, NÖstr. (Linsberg $^{11}_{4}$ 76.) **V:** Auf dunklen Bahnen, G. 00; Onkel aus Indien, Lsp. 01; D. Kampf ums Glück, Sch. 02; Raum dem Werde! Freiheitsged. 03; Der Schattenkönig, Dr. 05.

Birch-Hirschfeld, Adolf, roman. Ψ, Dr. phil., o. UP. Gautzsch b. Leipzig, Ring 37 (Kiel $^{1}_{10}$ 49.) **V:** Sage vom Gral 87; Üb. die d. provençal. Troubadours bekannten epischen Stoffe 78; Gesch. d. franz. Lit. s. Beginn d. 16. Jahrh. I 89. ()

Birk, Alfred (Pſ. F. A. Bürcke), ◍, 𝒻, ✉, diplom. Ingen., o. ö. Prof. an d. deutsch. Techn. Hochsch., Hrsg. der Zeitschr. „Eisenb. u. Industrie". Prag II, Palackyquai 1781. (Steinbrück $^{26}_{9}$ 55.) **V:** Dampftramways in Els.-Lothr., Frankr. u. Ital. 82; Feuerlose Lokomotive 83; Schmalspurbahnen 86; Im Sturm u. Sonnenschein 89; D. Betrieb der Lokalbahnen 01; Schmalspurbahnen (Handb. d. Ingen.-Wiss.) 02; Hilfsbuch f. Ingenieure 03; Der Wegebau I 04, II 06; Praxis d. Bau- u. Bahnerhaltgsdienstes 04.

Birk, Karl (Pſ. K. B. Schillerwein), ASV., 𝒻, Kunstkritik. Prag II, Palackyquai 1781. (Wien $^{8}_{3}$ 87.)

Birk, Frl. Susi Sophie, ♆, Roman. Berlin NW, Dorotheenstr. 70. (Okarben $^{4}_{11}$ 78.) **V:** Liederstrauß, Ged. 02, 3. A. 06; Va banque! R. 06. ()

Birkenfeld, Hermann, s. Modersohn.

Birkmeyer, Rupr. Friedr. Karl, ⚖, Dr. jur., o. UP., GHofR., Vors. d. bay. Sachverständigenkammer f. Werke d. Lit. München, Osterwaldstr. 9 c. (Nürnberg $^{27}_{6}$ 47.) **V:** D. Exzeptionen i. bonae-fidei-judicium 74; Üb. d. Vermögen im juriſt. Sinne 79; Das gegenseit. Verhältn. d. §§ 38 ff. und § 247 d. ReichsCPO. 81; Rechtsfälle a. d. Praxis d. ReichsCP. 83; Üb. Ursachenbegriff u. Kausalzusammenhang im Strafrecht 85; Grundriß u. Materialien z. Vor-

lesung üb. Zivilprozeß 86; Lehre v. d. Teilnahme im Strafrecht u. die Judikatur d. deutsch. Reichsger. 89/90; Grundr. z. Vorlesg. üb. d. dtsche Strafrecht 90, 6. A. 05; Deutsch. Strafprozeßr., Vorles. 98; Schutz d. editio princeps 99; Reform. d. Urheberrechts 00: Enzyklop. d. Rechtswiss. 01, 2. A. 01; Kodifikation d. Verlagsrechts 01; Gedanken zur bevorsteh. Reform der deutsch. Strafgesetzgebg 02; D. Bestechung 06; Was läßt von Liszt vom Strafrecht übrig? 07.

Birkner, Ferd., ♋, Dr. phil., Privatdoz. f. Anthropologie, Assist. d. anthropol. prähist. Sammlg. München, Neuhauserstr. 51 III. (ebda $^{28}/_{12}$ 68.)

Birkner, Rudolf, VJ & S., 🕮, Finanzwesen, ◉, Konsul u. Chefred. d. „Bayr. Börsen- u. Handelsbl.". Nürnberg. (ebda $^{10}/_{12}$ 63.)

Birnbacher, Frl. Andrea Maria, Nov. Graz, Glacisstr. 63. (ebda $^{27}/_{11}$ 76.) **V:** Aus dem Sanatorium 99.

Birnbaum, Martin, Kritik ✓; Korresp. u. **Ue:** I, Red. am „Boten vom Gardasee". Salò, Ital., Pr. Brescia. (Berlin $^{11}/_{1}$ 77.)

Birnbaum, Nathan (Pf. Matth. Acher), Dr. jur. Wien II/3, Haasgasse 8. (ebda $^{16}/_{5}$ 64.) **V:** Die jüd. Moderne 96; Ibsens drittes Reich 00; Das Stiefkind der Sozialdemokratie 05.

Birndt, Frl. Claudia C., ✓, **Ue:** FEI SNeugr, gepr. Sprachlehrerin. Dresden-A., Glasewaldstraße 47 III. (Kleinvoigtsberg $^{30}/_{12}$ 48.) **V:** On Modulation 90; Der Japanisch-chinesische Krieg 95; Kaiser Heratlios, Tr. 00; Die Liebe wacht, Lsp. 00.

Birndt, Fanny (Pf. Kastrobalas), Erz., Nov., Biogr., **Ue:** FEINeugr. Dresden-A., Glasewaldstraße 47 III. (Kleinvoigtsberg $^{24}/_{4}$ 54.) **V:** Licht- u. Schattenbilder, Erz. 93; Milda Herzens Erfahrungen im Dienst 95; Kaiser Heraklios, Tr. 00; Das Probejahr, Lsp. 00; Bunte Muscheln vom Lebensstrand 03.

Birt, Th. (Pf. Beatus Rhenanus), klass. Ψ, Dr. phil., o. UP. Marburg, Hessen, Ritterstr. 13. (Hamburg $^{22}/_{3}$ 52.) **V:** Elpides 81; D. antike Buchwes. in s. Verh. z. Lit. 82; Philipp d. Großmütige 86; Attarachus u. Valeria 86; K. Wilh. d. Deutsche 88; Zwei polit. Satiren d. alten Rom 88; Meister Martin u. s. Gesellen 94; Röm. LitGesch. in fünf Stunden 94; König Agis, Tr. 95; Unterhaltgen in Rom, 5 Gespräche deutsch. Reisender 96; 1797 u. 1897, Rede z. Centenarfeier 97; Sprach man avrum oder aurum? 97; Idyll v. Capri 98; Gedenkwort b. Tode Bismarcks 99; Sylvesternacht 00; Deutsche Wissensch. im 19. Jahrh. 00; Der Hiat bei Plautus u. die latein. Aspiration bis zum 10. Jahrh. u. Chr. 01; Griech. Erinnergen e. Reisenden 02; Laienurteil üb. bild. Kunst bei d. Alten 02; Magnificenz in Sorgen, akad. Schw. 03; Der Musikdir., Lsp. 03; Ged. 04; Anna von Hessen, Trag. 04; Schiller u. Bismarck, 05; D. Buchrolle in der Kunst, archäol.-antiquar. Untersuchungen 07 u. viele lat. Werke.

Bischoff, Frau Charitas, Belletristik, Pastoren-Wwe. Altona, Eimsbüttlerstr. 113. (Siebenlehn, Kgr. Sachsen $^{7}/_{3}$ 48.) **V:** Augenblicksbilder a. e. Jugendleben 04.

Bischoff, Diedrich (früher Pf. „Adam Ego"), Sozialethik, Freimaurerei, Versicherungsrecht, Dr. jur., Bankdirektor. Leipzig, Floßplatz 33. (Bremen $^{15}/_{2}$ 66.) **V:** D. rechtl. Bedeutg. d. Prämienreserve e. Lebensversich.-Betriebes 91; D. Natur d. Sache als Rechtsquelle im Gebiet d. Versichergswesens 94; D. soziale Frage u. ihre Lösung 96; Echte u. falsche Gerechtigkeit 99; Der soziale Grundgedanke d. Freimaurerlehre 00; Maurertum u. Menschheitsbau 01, 2. A. 02; D. Individualismus im Freimaurertum 01; Freimaurerei u. Loge 03; Die Logenarbeit u. das „Reich Gottes" 04; Masonia, ein Blick in eine andere Welt 05; Taten der Loge 06; Kulturaufgaben d. Versicherungswesens 06.

Bischoff, Erich, Kulturᵛ u. Sprachw., **Ue:** LGEHeb, Dr. phil. Leipzig-Schleußig, Brockhausstr. 42b. (Görlitz $^{30}/_{7}$ 65.) **V:** Prolegomena zu Dion. Cato 93; Ein jüd.-deutsch. Leben Jesu 95: D. Camarilla am preuß. Hofe 95, 3. A. 99; Krit. Gesch. d. Thalmudübers. 99; Komm. zu Goethes Faust I 99; z. Schillers Räuber u. Fiesko 99; z. Kabale u. Liebe, z. Lessings Laokoon, z. Voß' Luise, z. Goethes Faust II 00; Jüd.-deutsch. Dolmetscher 01; Komm. z. Lessings Hamb. Dr. 02; z. Gudrun 02; z. Goethes Dicht. u. Wahrh. 03; z. Goethes Werther 03; z. Hebbels Ring d. Gyges 03; z. Walther v. d. Vogelweide 03; z. Nibelungenlied 03; Kabbalah, Einf. in d. jüd. Geheimwissensch. 03, 2. A. 08; Thalmudkatechismus 04; Der Koran 04; Jesus u. die Rabbinen 05; Los von Gott? 06; Babylonisch-Astrales im Weltbilde d. Thalmud u. Midrasch 07; Im Reiche der Gnosis 06. H: Olcott, Buddhist. Katechismus, 2. deutsch. Ausg. 02, 3. A. 06.

Bischoff, Heinrich, dtsche Lit.ᵛ, Dr. en philos. et lettres, o. UP. Lüttich. (Montzen, Belgien $^{17}/_{6}$ 67.) **V:** Körners Zrinyi nebst e. allg. Übersicht über Körner als Dramatiker 91; L. Tieck als Dramaturg 97; Richard Bredenbrücker (bläm. Ausg. 02, deutsche 03); Heinrich Hausjakob (bläm. Ausg. 01, deutsche 04). ()

Bischoff, Josef (Pf. K. v. Bolanden), (k.), Roman, päpstl. Hausprälat. Speyer. (Geilbach, Rheinpfalz $^{9}/_{8}$ 28.) **V:** Zahlreiche histor. u. soziale Romane, die bis jetzt teilweise in 14 Sprachen in Europa, Asien u. Amerika erscheinen.

Bischoff, Orestes Ritter v., ⚔, 𝒻, k. u. k. Hauptmann d. R. Triest, Via Kandler 7. (Kremsier $^{1}_{9}$ 68.) **V:** Die Orientierung im Freien 96; D. Gebrauch d. Generalkarte 1 : 200 000 97, 3. A. 04; Der Liebe Schranken, Nn. 03. ()

Bischoff, Theod., Biogr., Rektor u. StudR. Nürnberg, Bismarckstr. 46. (Manau $^{20}_{7}$ 17.) **V:** J. B. Schupp 88; G. Ph. Harsdörffer 94.

Bissing, Ferd., ☆, Polit., Dr. ph. Freiburg i. B., Kaiserstr. 52. (Heidelberg $^{1}_{3}$ 32.) **V:** Athen u. d. Politik f. Staatsmänner 62; Frankreich unter Ludwig XVI. 72.

Bissing, Friedrich Wilhelm Frhr. von, Ägyptologie u. oriental. Altertumskunde, Dr. phil., o. UP. München, Georgenstr. 10. (Potsdam $^{22}_{4}$ 73.) **V:** Statistische Tafel von Karnak 97; Grabfund aus dem Anfang des neuen Reichs 00 ff.; Bericht des Diodor über die Pyramiden 01; Faïenceegefäße, Metallgefäße, Steingefäße des Museums von Kairo 01—07; Geschichte Ägyptens 04; Mastaba des Gemnikai I 05; Denkmäler ägypt. Skulptur 06 ff.

Bistram, Fräul. Ottilie v., Baronesse, Frauenfrage, Reiseschr., ♀, Kritik. Wiesbaden, Nicolasstr. 26. (Riga $^{20}_{7}$ 61.) **V:** Frauenbildung — Frauenstudium 99; Ibsens Nora u. die wahre Emanzipation der Frau 00; Üb. d. phys. Schwachsinn d. Weibes, Entgegnung 02.

Bitter, Lothar, s. Stoeßel, Alfr.

Bitteraus, Theodor, ☆, Dr. phil., Priv.-Doz. München, Kaiserplatz 5/0 r. (Nürnberg $^{7}_{10}$ 77.) **V:** Die kurbayer. Politik im 7jährigen Kriege 01; Geschichte des Rheinbundes Bd. I 05; Die Traditionen des Hochstifts Freising I 05; Bayern als Königreich 1806—1906 06.

Bittner, Georg, Red. am „Fremden-Blatt". Wien III/2, Untere Viaduktg. 43. (ebda $^{19}_{3}$ 83.)

Bittner, Ludwig, ☆, Dr. phil., Konzipist am k. u. k. Haus-, Hof- u. Staatsarchiv, Dozent a. d. Universität. Wien I, Elisabethstr. 22. (ebda $^{19}_{2}$ 77.) **V:** D. Eisenwesen in Innerberg-Eisenerz 01; D. Gesch. d. direkt. Staatssteuern im Erzstifte Salzburg I 03; Chronolog. Verzeichnis d. österr. Staatsverträge 03.

Bittner, Wilh., PA., VDR., 𝒻, Red. der „Goth. Ztg.". Gotha, Schützenallee 7b. (Gleiwitz $^{7}_{5}$ 52.)

Bittrich, Max (Pf. Markus Florian), 𝒻, Rom., Hum., Nov., Chefred. Freiburg, B., Tivolistr. 16. (Forst, L. $^{17}_{6}$ 67.) **V:** Spreewaldgesch. 92; N. Spreewaldgesch. 97; Kämpfer, N. a. d. neuen Völkerwanderg. 03; Sonnenschein, frohe Geschichten 04; Fidele Kameraden, Hum. 06; Tuchmachers Käthe, Erz. 06.

Björnson, Olaf, s. Groner, Auguste.

Blaas, Jos., △, ♁, Dr. phil., o. ö. UP. Innsbruck, Bienerstr. 15 III. (ebda $^{29}_{4}$ 51.) **V:** Katechism. d. Petrographie 82, 2. A. 98; Geol. Erforschung Tirols u. Vorarlbergs in der 2. Hälfte des 19. Jahrh. 00; Geol. Führer durch die Tiroler u. Vorarlberger Alpen 02; Kleine Geologie von Tirol 07.

Blachny, Fritz, ♁, Pastor. Bernburg, Anhalt. (Salzwedel $^{24}_{7}$ 64.) **V:** P. Melanchthon, Festsp. 97, Biogr. 97; In schwerer Zeit, patriot. Sp. 98; D. treue Eckart 98; Paul Gerhardt, Festsp., 2. A. 07.

Blanc, Ferd., Epos, ♁, Hauptkassier i. Preuß. Hamburg-Uhlenhorst, Heinrich Hertz-Str. 142 I. (Erfurt $^{20}_{6}$ 38.) **V:** Jesus v. Nazareth, E. 84, 3. A. 90, Neugestaltg. u. d. T.: Christus 07 u. a. (*)

Blanckenhorn, Max, △, Dr. phil., Prof. Berlin-Halensee. (Siegen $^{16}_{4}$ 61.) **V:** Die Entwickelung d. Kreidesystems in Mittel- u. Nordsyrien 90; Grundzüge d. Geologie u. phys. Geographie Nordsyriens 91; Taschenliederbuch f. sangesfrohe Naturforsch. u. Naturfreunde 96; Das Tote Meer u. d. Untergang v. Sodom u. Gomorrha 98; Geologie Ägyptens 01; Die Hedschazbahn 07.

Blanckmeister, Franz, Volksschr., Erz., 𝒻, Pfarrer, Red. von „Pfarrhaus" und „Sächs. Gustav-Adolf-Bote". Dresden, Trinitatisplatz 1 I. (Plauen, V. $^{4}_{2}$ 58.) **V:** Just. Möser 89; Alte Gesch. aus d. Sachsenland 86/89 III, 2. A. I 06; Vater Großmann 88; Von Platten u. Johanngeorgenstadt 88; Einst u. jetzt 89; Lutherbibel 89; Kurfürst Moritz 89; Pietät u. ihre Pflege 90; Kurfürstin Anna Sophie 91; Dresdner Reformationsbüchlein 91; Kurfürstin Christ. Eberhardine 93; Aus dem kirchlichen Leben des Sachsenlandes 93; Der Dresdner Hauptverein der Gustav-Adolf-Stiftung 94; Sachsenspiegel 97, 2. A. 02; D. theol. Fakultät Leipzig 94; Sächs. Kirchengesch. 99, 2. A. 06; (Anon.): Haus Wettin u. d. Erzgeb. 89; (Anon. u. mit A.): Bilder aus der Gesch. des Hauses Wettin 89; D. kirchl. Leben d. röm. Kirche in Sachsen 02; Los von Rom im Kgr. Sachsen 05; (Anon.): Die Wahrheit über Bischof Benno 06; Familienchronik 06; Nacht u. Morgen in Österreich 07; Ein Blick in Melanchthons Häuslichkeit 07. **H:** Wudrians christl. Kreuzschule 88; G.-Adolf-Stunden 1. u. 2. A. 94; Das Reich muß uns doch bleiben 96; Festschr. f. Gust.-Adolfvereine 02.

Blangy-Lebzeltern, Seraphine Freiin v. (Pf. A. M. Zeltern), Nov. Heinrichshof b. Krumpendorf a. Wörthersee, Kärnten. (Brünn $^{20}_{1}$ 42.) **V:** Nov. u. Erz. 91.

Blank, Matthias (Pf. Theo v. Blanken-

see), ASV., Roman, ⌂. München, Oberländerstr. 30 A. (ebda $^{14}/_{6}$ 81.) V: Verräter d. Zaren, 1.—4. A. 05; Detektiv Frank, Sch. (mit L. Mayring) 06, u. m. a.

Blankemeier, Louis, (k.), Erz., Skizzen, Aufsätze, Journalist, Hrsg. d. „Famil.-Freund" (s. 86). St. Louis, Mo. (Schmalkalden $^{8}/_{6}$ 54.) V: Hundert Jahre in Welt und Kirche 00.

Blankenburg, Wilhelm, ⊕, ✓, Dr. phil., p. Adr.: Erfurt, Neuwerkstr. 49. (Erfurt $^{24}/_{4}$ 78.) V: Der Vilain in d. Schilderung der altfranz. Fabliaux 02; Geographenkal. 03/04, 04/05.

Blankensee, Theo v., s. Blank, Matth.

Blankenstein, Amanda M., s. Halbach-Bohlen, Juliet.

Blaschke, Paul, (k.), Lexikogr., Ue: EFIPortS. Berlin-Friedrichshagen, Viktoriastr. 24. (Wigandsthal, Kreis Lauban $^{18}/_{3}$ 50.) V: Übgssätze und Musterbriefe zur Einf. in die span. Handelsk. 87; Übungssätze u. Musterbriefe zur Einf. in die ital. Handelsk. 87; Grammat. d. franz. Sprache für Verkehrsbeamte 91, 2. A. 96; Technol. Wörterbuch deutsch-franz. 94; Anleitung z. Selbsterlernung der franz. Sprache 95; Italien. Konversat.- u. Korresp.-Gramm. 95, 2. A. I. Bd. Korresp.-Gramm., II. Bd. Handelskorresp. 99; Span. Konvers.- u. Korresp.-Gramm. 95, 2. A. I.: Korresp.-Gramm., II.: Handels-Korresp. 99; Gramm. d. engl. Sprache f. Verkehrsbeamte 96; Wörterbuch des gesamt. Verkehrswesens, deutsch-franz. u. franz.-deutsch 99; Elektrotechn. Wörterbuch, deutsch-engl.-franz., franz.-deutsch-engl. u. engl.-franz.-deutsch 01; Spanisch. Dolmetscher 03; Mediz. Wörterb., deutsch-engl.-franz., alle 3 Sprachen in einem Alphabet 06. Red. u. H: Intern. Dolmetscher am Krankenbett, Neuausgaben: deutsch-franz., deutsch-engl., deutsch-russ., franz.-deutsch, engl.-deutsch, engl.-franz., französisch-englisch. ()

Blasius, Wilh., ♆, Dr. med. et phil., ThSchP., GHofR., Dir. des Naturhistor. Museums u. d. Botan. Gartens. Braunschweig, Gaußstr. 17. (ebda $^{5}/_{7}$ 45.) V: Bericht über die XX. (73) u. XXI. Versig. d. deutsch. Ornithol. Ges. 75; Neuaufstellg. des natur-hist. Mus. zu Br. 79; Öffentl. Anstalten f. Naturgesch. u. Altert.-Kunde in Holland usw. 80; Lebensbeschr. braunschw. Naturforscher u. -freunde usw. 87; Faunist. Lit. Braunschw. u. d. Nachbargebiete 91; Mus. Homeyerianum 93; Braunschw. Bibliogr. usw. I 97; Festgruß, gewidm. der 69. Versig. deutsch. Naturforscher u. Ärzte 97; D. Hzgl. Botan. Garten z. Braunschw. 97; D. Hzgl. Naturhist. Mus. zu Braunschweig 97; Spuren paläolith. Menschen in d. Diluvial-Ablagerungen d. Rübeländ. Höhlen 98; D. anthropolog. Lit. Braunschw. u. d. Nachbargeb. 00; D. megalith. Grabdenkmäl. bei Neuhaldensleben 01; Vorgeschichtliche Denkmäler zwischen Helmstedt, Harbke u. Marienborn 01; D. Riesenalk 03; Sammlg. künstlerisch aufgestellter Vogelgruppen 03; D. megalith. Grabdenkmäl. d. Kr. Salzwedel 04. ()

Blaeske, J. F. E. (Pf. Joh. Friedr. Ernst), ▮, ⌂, Essays, Skizzen, Hamburgensien, Nov., Roman, Kritik, Komposition. Hamburg, Landwehrdamm 6 I. (Müncheberg $^{16}/_{12}$ 64.) V: D. Buckelkur, Lsp.; Stiefkinder des Schicksals u. Hamburger Bilder, Skizzen; Gedichte; Des Kriegers Heimatsehnen, Lied d. Schutztruppe u. a. ()

Blattmann, P. Bonav., (k.), OFM., ✝, Lektor. München, St. Annastr. 12. (Buchholz $^{5}/_{10}$ 60.) V: Der heil. Rasso 92, 2. A. 01; Der 3. Orden d. heil. Franziskus 99, 4. A. 03; Die Abläße des 3. Ordens 99; Regelbüchl. f. Mitgl. des 3. Ordens 02.

Blattner, Karl, Übersetz. u. Lexikograph. Berlin, Großgörschenstr. 39. (Aarau, Schw. $^{7}/_{6}$ 62.) V: Russische Unterrichtsbriefe nach d. Methode Toussaint-Langenscheidt Schluß u. Beilage 03; Russisch-Deutsches Taschenwörterbuch 06; Deutsch-Russisches Wörterbuch 08.

Blättner, Adolf, Kommunalpolitik, Musik- u. Theaterkritik, Korrespondenzbur. für aktuelle Ereignisse, Red. a. d. „Altonaer Nachrichten". Altona, Gr. Bergstr. 9. (ebda $^{9}/_{3}$ 54.) ()

Blau, A. L., s. Lichtblau, Adolf.

?Blau, E., ⌂, ♆, Librett. Darmstadt, Roßdörferstr. 44. V: Helga, Musikdr. 05.

Blau, Ludwig, Wissensch. des Judent., Dr. phil., Prof., Red., Biblioth. Budapest VII, Kerepesistr. 68. (Putnok $^{29}/_{4}$ 61.) V: Masoretische Untersuchg. 91; Zur Einleitung in die H. Schrift 94; D. altjüd. Zauberwesen 98; Studien z. althebr. Buchwesen u. z. bibl. Lit.-Gesch. 02; Hebr. Bibelkanon 04; Leo Modenas Briefe und Schriftstücke 05—06; Jüdische Zauberei v. d. ältest. Zeit. b. z. Gegenw. (maghar.) 06.

Blaustein, Arthur, ⌨, ♚, Politik, Statistik, Dr. phil., Handelskammersekretär. Mannheim. (Stolp $^{4}/_{9}$ 78.) V: Entstehg. d. gewerkschaftl. Arbeiterbewegung i. deutsch Sattlergewerbe 02; Wirtschaftl. Bedeutung Mannheims im Reich u. in Baden (m. a.) 05; Wegweiser f. d. Reichstagswahl 07. Red: Kürschners deutsch. Reichstag 03 u. 07.

Blazincić, Emil Rob. (Pf. Emil Robert), DÖSchG., ♆, ✓. Wien VII, Stiftg. 31. (ebda $^{26}/_{3}$ 74.) V: Märtyrer, Dr. 99.

Blech, Ernst (Pf. Ernst Clemens), ✝, Archidiakonus. Danzig, Altstädt. Oberpfarrkirche zu St. Katharinen. (Berlin $^{23}/_{11}$ 46.) **W:** Zur Friedenstheologie 71; Pfarramts-Ideal, dargestellt für s. Amtsbrüder u. die denkende Gemeinde 91; Neue Bahnen des geistl. Amtes 91; Gottes Verkehr mit der geistl. Welt 93; Stand-Entwickelg. als Universalmethode für alle Zwecke 00, 2. A. 05; Gesch. Einleitg. in Ed. Pietzkers Glocken v. St. Marien 01, 4. A. 06; D. älteste Danzig 03; Festschr. z. Zweihundertjahr-Jubelfeier d. Ev. Kirche d. Spend- u. Waisenhauses zu Danzig 03; Danzig als Kunststätte 04; Christl. Glaubensboten in Westpreußen I 04, II 06; Leidensjahre von St. Katharinen 06. ()

Blei, Franz, ♂, ⁂, Dr. phil. München, Hubertusstr. 13. (Wien $^{18}/_{1}$ 71.) **W:** Die rechtschaffene Frau, Dr. 93; Karl Henckell 95; Abbé Galiani 95; Thea, Kom. 95; Die Sehnsucht, Kom. 00; Prinz Hippolyt, Ess. 03; In Memoriam Oscar Wilde 04, 2. A. 05; Die galante Zeit, Ess. 04; Novalis, Ess. 04; Fünf Silhouetten, Ess. 04; Von amourensen Frauen, Ess. 06; Félicien Rops, Ess. 06; Die Romantische Renaissance, Ess. 06; Der Dändy, Ess. 06; Der dunkle Weg, Tr. 07. **H:** Galiani, Dialoge 95; Novalis, G. 98; Schwob, Das Buch v. Monelle 04; H. P. Sturz, Schriften 04; A. Gide, König Candaules, Tr. 05; Wilde, Gespenst von Canterville 05; Johannes Secundus, Die Küsse 06; Novalis, Offerdingen 06; de la Sale, Die fünfzehn Freuden der Ehe 06; Lukian, Hetärengespräche 06; Joann. Secundus, D. Elegien 07; D. Amethyst 07; Blühende Gärten des Orients 07; Deutsche Literaturpasquille 07; Die Opale 07; Beckford, Vathek 07; Barrès, Vom Blute, von der Wollust u. vom Tode 07; Das Lustwäldchen 07; D. Lesebuch der Marquise 08.

Bleibtreu, J., s. Berninger, Johannes.

Bleibtreu, Karl, DÖSchG., Roman, Ep., ☿, ⁂, ♔, ♂. **Ue:** E. Berlin-Wilmersdorf, Ludwigskirchplatz 2. (Berlin $^{13}/_{1}$ 59.) **W:** Gunnlaug, Schlangenzunge, E. 79; Traum a. d. Leben d. Dichterlords, R. 80; Dies Irae 82; Ill. Volksausg. 88, u. A. 98; „Sedan", 5. A. 83; A. Norwegs Hochlanden, R., 2. A. 83; Nibelungen Not, R. 84; Wer weiß es? 5. A. 84; Napoleon b. Leipzig 84, 3. A. 04; Lyr. Tagebuch 84; Kraftkuren, R. 84; Deutsche Waffen i. Spanien 85; Schlechte Gesellsch. R. 85; Lord Byron, 2 Dr., 2. A. 96; Welt u. Wille, G. 86; Paradoxe d. konvention. Lügen, 5. A.; Revolution der Lit., 3. A. 87; Geheimnis von Wagram, Studien, Vaterland, 3 Dr.: Geschichte der engl. Lit., 2. A. 88 II; Götzen, Parodien, Größenwahn, R. 87 III: Lieder a. Tirol: Schicksal, Dr., 2. A. 88; Friedr. d. Gr. b. Collin 88; D. Kampf ums Dasein d. Lit., 2. A. 88; Napoleon I. 88; Zur Jahrhundertfeier d. franz. Revolution 88; Weltgericht, Dr. 88; Schlachtenbilder 88; Cromwell b. Marston More 89, u. A. 04; Faust d. Tat, Dr. 89; Erbe, Sch. 89; Halsband d. Königin, Dr. 89; Rache, Dr., Auferstanden, Dr. 80; Wellington b. Talavera 90, u. A. 04; Feldherrnbilder 90; Propaganda d. Tat, R. 90; Heroica, R. 90; Kosmische Lieder 90; Zur Psychologie der Zukunft 90; D. wahre König, Dr. 91; D. Imperator 91, 3. A. 05; Letzte Wahrheiten 91; Geschichte u. Geist d. europ. Kriege V 92; Kriegstheorie u. Praxis 92; Staat u. Christentum 92; Zorndorf, Dr. 93; D. Weltbefreier, Dr. 93; D. russische Feldzug Napoleons 93; Massenmord 93; Erbrecht, R. 93; Krit. Beiträge z. Gesch. von 1870 96; Ein Freiheitskampf, R. 96; Kampf bei Mars-la-Tour 97; Gesch. der Taktik u. Strategie 97; Byron, d. Übermensch 97; Karma, Dr. 98; Gravelotte, R. 98; Paris, R. 98; Der Zar-Befreier, Studie 98; Marschälle, Generale, Soldat. Napoleons 98; Der böse Wille d. Militarismus 99; Gedankenübertragung beim Generalstab 99; Von Robespierre zu Buddha 99; D. Dreyfusschwindel 99; Wörth 99; Orleans, Belfort 00; Bur u. Lord 00; Byrons Geheimnis, Dr. 00; Der Verrat von Metz 01; Die Edelsten der Nation, Dr. 01; Aspern, eine Schlachtdichtung 02; Waterloo, e. Schlachtdichtg. 02; Der Heilskönig, Dr. 03; Königgrätz 03; Weißenburg 03; Spichern 03; D. Verrohg. d. Lit. 03; Colombey, Schlachtdichtg. 04; Mars-la-Tour—Vionville, Schlachtdichtg. 04; St. Privat 04; D. Vertreter des Jahrhunderts 04 III; Vivat Fridericus! 04; Sedan 05; Geniekaiser u. Welt 05; Die Kommune 05; Sachsenverrat b. Leipzig 05; Die Wahrheit üb. Mars-la-Tour 05; D. deutsch-franz. Krieg 05 III; D. Große Armee I 06, II 07; Geist, R. 06; D. Wahre Shakespeare [Graf Rutland] 06; Preußen gegen Europa 07; Friedrich d. Gr. in seinen Werken 07; Das Shakespeare-Geheimnis 07; Die Auskunftei, R. 07. **Ue:** Taylor, G. 79; Victor Hugo, Ruy Blas 02.

Bleich, Erich, ♔, Lit., 𝒻, Dr. phil., Oberlehrer. Charlottenburg, Rosinenstr. 12 b. (Bromberg $^{4}/_{12}$ 74.)

Bleich, Otto, Lit. u. Sprachw., Dr. phil., Bibliothek. a. d. Kgl. Univ.-Bibl. zu Berlin. Charlottenburg, Lützowerstr. 16. (Bromberg $^{15}/_{6}$ 69.)

Bleicher, Heinr., 𝔄, ✉, Dr. oec. publ., Prof., StadtR., Doz. a. d. Akad. f. Sozial- u. Handelswissensch. Frankfurt a. M., Mauerweg 18. (Nürnberg $^{19}/_{3}$ 61.) **W:** Grundriß d. Theorie d. Zinsrechnung 88; Beiträge z. Statistik d. Stadt Frank-

furt a. M., n. F. 90—06; Volksversicherung 04.

Bleichrodt, Reinhold, ⌂, Dr. jur., KammerGerR. Berlin W, Nürnbergerstr. 40 I. (Sondershausen $27|_8$ 53.) **V:** Ged. 80; Hermannfried, Tr. 81. ()

Bleuck, K. J. Emil, ⊞, Statistik, Dr. phil. h. c., W.GObRegR., Präsident, Dir. d. Kgl. Preuß. Statist. Landesamtes, Hrsg. d. Zeitschrift dess. sowie der Statistischen Korrespondenz usw. Berlin SW 68, Lindenstr. 28. (Magdeburg $22|_{12}$ 32.) **V:** D. Kgl. statist. Bureau in Berlin beim Eintritt in sein 9. Jahrzehnt 85 (franz. m. Nachträgen 87); D. Kgl. Pr. Statist. Bureau i. Jahrzehnte 1885/96 98; Festschrift des Kgl. Preuß. Statist. Bureaus zur Jahrhundertfeier seines Bestehens 05; Gesch. Entwickelung, gegenwärtige Lage u. d. Zukunft d. Stenographie 88; D. Zunahme d. Blitzgefahr u. d. Einwirkung d. Blitzes auf d. menschl. Körper 94; Popul. Beiträge z. Normalkalender; Geneal. der europ. Regentenhäus., N. F., 34. A. 05; Jahrmarktsverzeichnis 05 u. stat. Schriften.

Blennerhassett, Lady Charlotte, geb. Gräfin v. Leyden, (k.), ♔, Dr. phil. hon. c. München. (ebda $19|_2$ 43.) **V:** Frau v. Staël 87/89 III (franz. 90, engl. 99); Talleyrand 94 (engl. 94); Ethik des mod. Romans 96; Gabriele D'Annunzio 97; Chateaubriand 03; Königin Marie Antoinette 04; J. H. Cardinal Newman 04; Die Jungfrau von Orléans 06; Maria Stuart 07. **Mitarb.** an Cambridge Modern History seit 03.

Bley, Fritz, Roman, Nationalpolitik, Ψ, Hrsg. der „Zeitfragen", Wochenschr. für deutsch. Leben, und der „Deutsch. Volkskorrespondenz". Berlin W, Habsburgerstr. 11. (Quedlinburg $23|_7$ 53.) **V:** Ans Herz d. Heimat 82; Mod. Kunst, Stud. z. Kunstgesch. d. Gegenw. 84; Deutsche Pionierarbeit in Ostafrika 91; Horridoh, Lr. 91; Circe 92; Die Weltstellg. des Deutschtums 96; Durch! Aus d. Leben d. Gen. v. Rosenberg 97; Horridoh! G. 97; Die alldeutsche Bewegung u. die Niederlande 97; Südafrika niederdeutsch 97; Deutsch-engl. Handelsbeziehgen 99; D. Buren im Dienste d. Menschheit 00; D. Burenkrieg in Wort u. Bild 01; Hochlandsminne, G. 01; Die Schwestern v. Mbusini, R. 04.

Bleyer-Grohmann, Kollektiv-Pseudonym für Carl u. Amanda Grohmann.

Bleysteiner, Georg (Pf. Wilhelm Hoffmann), ⌂, Theater u. Musik, Religionsphilosophie, Politik. Leipzig-Schleußig, Schnorrstr. 24 III. (Nürnberg $13|_3$ 65.) **V:** Der Richard Wagner-Taumel 94; Mahnruf gegen den Verfall der Künste 94; Aus großer Zeit, Polit.-Militär. Gesch. d. Jahres 1870/71 97; Kaiser Wilhelm d. Gr. oder Deutschlands Einigung 1870/71, Dr. (mit Vorspiel: 1866) 07.

Bliedner, Arno, ⌂, Dr. phil., Schulrat u. Schulinsp. Eisenach, Klosterweg 8. (Pfarrkeßlar $17|_{10}$ 48.) **V:** Schiller-Lesebuch 83; K. V. Stoy 86; Flora v. Eisenach 92; Schulfeier z. 25. Wiederkehr des Sedantages, Dchtg. 95: Des Mädchens Blumentraum, Dchtg. 96; Schiller, pädag. Studie 96; Wartburgstadt im Pflanzenschmucke 98; Und d. Schule verlangt auch das Wort 00; Goethe u. d. Urpflanze 01; Zaunkönig u. d. Bär, Dchtg. 01; Biologie u. Poesie i. d. Volksschule 03; Schulfeier z. 100 jähr. Todestage Schillers , Dchtg. 04, 2. A. 05.

Bliß, Paul, ASV., ⌂, Rom., Ψ. Berlin NW 52, Spenerstr. 30. (Prenzlau $3|_3$ 61.) **V:** Gerettet, R. 89; Konkurrenz, Lsp. 90; E. Badescherz, Lsp. 90; D. Herr i. Hause, Lsp. 90; Ein probates Mittel, Lsp. 90; Meine ersten Sünden, R. 91; Der verlorene Sohn, R. 91; Des Übels Wurzel, R. 92; Der wunde Punkt, Lsp. 92; Ein ganzer Mann, R. 92; Alte Sünden, Lsp. 93; Schuldner, Sch. 93; Der Engel, Lsp. 94; Die Dame in Schwarz, Lsp. 94; Die Sünder, O. 95; Junge Liebe, R. 95; Mann u. Weib, R. 96; Sündengeld, R. 96; Kavaliere, Lsp. 96; Der neue Herr, Lsp. 96; Die gnädige Frau, Lsp. 97; Der müde Löwe, Lsp. 97; Dämon Weib, R. 97; Hundert Mark Belohnung, R. 97; Die Männerfrage, Lsp. 97; Schule der Liebe, R. 98; Unglückliche Liebe, Lsp. 98; Giftzähne, Lsp. 99; D. Frau Mama, R. 99; Sorgenbrecher, Hum. 99; Junges Blut, R. 00; D. Übels Wurzel, R., u. A. 00; Der Schein trügt, Lsp. 00; Alte Liebe, Lsp. 01; Frühlingsrausch, R. 01; Die erste Gesellschaft, Hum. 02; Auf der Hochzeitsreise, Hum. 02; Auf Amors Pfaden, Hum. 02; Ein Lebemann, Hum. 02; Frauenliebe, R. 02; Amors Pfeile, Hum. 02; Noblesse oblige, Lsp. 02; Eine Marotte, Lsp. 02; Blinde Liebe, R. 03; Sonnige Stunden, R. 03; Weltkinder, G. 03; E. Bombenkur, Schw. 03; Wildes Blut, R. 04; Am Wege gepflückt, R. 04; Aus hartem Holz, R. 04; Der alte Freund, Lsp. 04; Liebesopfer, Sch. 04; Seine Frau, R. 05; Elsbeth Bürger, R. 05; Leichtes Blut, R. 05; Der schmale Weg, R. 05; Die Thalertöchter, R. 07; Wie Frauen lieben, R. 07; Stille Sieger, Dr. 07.

Blittersdorff, Philipp Freihr. v. (Pf. René van Rhyn), Nn., Genealogie, ⚔, 𝒻, Lokal♔. Linz a. D., Bischofstr. 3a. (Frankfurt a. M. $16|_{11}$ 69.) **V:** Abriß d. Geschichte der Hr. u. Reichsfrhr. v. Blittersdorff 97; Joh. Werner Reichsfrhr. v. Blittersdorff 97; Genealogie d. Freihrn. v. Vischbach 97; Staub, Nn. u. Skn. 99. ()

Bloch, Emil, ⚷, Dr. med., a.o. UP. u.

Dir. d. Ohrenklinik an der Univ. Freiburg i. B., Schillerstr. 46. (Emmendingen $^{11}_{12}$ 47.) **V:** Die Pathologie u. Therapie der Mundatmung 89; Teile vom Handb. d. Laryngologie u. Rhinologie 99 u. 00.

Bloch, Heinr., ✡, ✓, Dr. phil., SemP. Budapest, Rött Szillardg. 26. (Hermau-Mestee, Böhmen $^{4}_{9}$ 51.) **V:** Quellen d. Flavius Josephus i. sein. Archäologie 79.

Bloch, Herm., ✡, Dr. phil., o. UProf. Rostock. (Berlin $^{15}_{8}$ 67.) **V:** Forschgen z. Gesch. Heinrichs VI. 92; D. Urkunden Kaiser Heinrichs II. 00; Geistesleben im Elsaß z. Karolingerzeit 01: Annales Marbacenses 07; D. elsäss. Annalen der Stauferzeit 07.

Bloch, Johs., brandenb., preuß., berl. ✡. Berlin-Rummelsburg. (Berlin $^{10}_{6}$ 37.) **V:** Führer durch Berlin; Ausflüge um Berlin; Rund um Berlin; Innungs-Geschichten: Berliner Drechsler-, Schneider-, Perückenmacher-, Bader-Innung.

Bloch, Josef, Sozialwiss., Dr. phil., Red. u. Hrsg. d. „Sozialist. Monatshefte". Berlin W 35, Lützowstr. 69. (Wilkowiszky $^{14}_{9}$ 71.) **V:** D. anarchist. Lehren 99.

Bloch, Iwan (Ps. Eugen Dühren), Kulturϟ, ✡ d. Medizin u. d. venerisch. Krankheiten, Dr. med., Spezialarzt für Haut- u. Sexualleiden. Charlottenburg. Berlinerstr. 152. (Delmenhorst $^{8}_{4}$ 72.) **V:** D. Marquis de Sade 00, 4. A. 06; D. Geschlechtsleben in England I 01, II 02, III 03; D. Ursprung d. Syphilis 01; Beitr. z. Ätiologie d. Psychopathia sexualis 02 u. 03 II; Neue Forschungen üb. den Marquis de Sade u. s. Zeit 04; Das erste Auftreten der Syphilis in der europäisch. Kulturwelt 04; Rétif de la Bretonne 05; Die Perversen 05; Das Sexualleben unserer Zeit 06, 4.—6. A. 07; Praxis d. Hautkrankheiten 07. **H:** E. di Giacomo, Die Prostitution in Neapel 04.

Bloch, Leo, klass. Ψ, Dr. phil.; Leiter des Schwarzwaldschen Mädchengymnasiums. Wien VIII, Florianig. 4. (Breslau $^{26}_{3}$ 64.) **V:** Die zuschauenden Götter i. d. rotfig. Vasenmalerei 88; Griech. Wandschmuck 95; Röm. Altertumskunde 95, 3. A. 06; Kult u. Mysterien v. Eleusis 96; Die ständischen u. soz. Kämpfe in d. röm. Republik 00; Beschreibung d. Innenschmuckes d. Villa Madama 00. **Ue:** A. L. Kielland: Arbeiter 97, Treuherz, Karen 98, Jakob 98, Else 99; Troels Lund: Himmelsbild u. Weltanschauung 99, Gesundheit u. Krankheit 01.

Bloch, Oskar, Naturw., Dr. phil., Arzt. Hagen i. W., Friedrichstr. 8. ($^{28}_{7}$ 56.) **V:** Luft- u. Sonnenbäder 06.

Bloch, Phil., jüd. ✡ u. ✝, Rabbiner u. Dr. phil. Posen, Berl. Str. 15. (Tworog $^{30}_{5}$ 41.) **V:** Glauben und Wissen 79; Willensfreiheit von Chasdai Kreskas 79; General-Privilegien d. poln. Judenschaft 92; Gesch. d. Entwicklg. d. Kabbala und d. jüd. Relig.-Philosoph. 94; H. Graetz 04; Die Kabbalah auf ihrem Höhepunkt u. ihre Meister 05.

Bloch-Wunschmann, Walther, ⌂, Lit., **Ue:** FEIRNeuG. Berlin-Schlachtensee, Albrechtstr. **Ue:** Nahor, Jesus, R. 05, 4. A. 05. **H:** Hebbel-Kalender (m. R. M. Werner) 05 ff.; Durch Irren zum Glück, Tagebuchblätter v. Fr. Hebbel, 1.—10. T. 07; Meisterbriefe des 18. u. 19. Jh. 07 ff.; Deutsche Lit.-Denkmale des 18. u. 19. Jh. 05 ff.

Blocher, Hermann, Alkoholfrage, Dr. phil., Gewerbeinspekt., Hrsg. d. „Internat. Monatsschr. zur Erforschung d. Alkoholismus u. Bekämpfung d. Trinksitten". Basel, Thiersteinerallee 40. (Neuwelt b. Basel $^{11}_{13}$ 72.) **V:** Wider unseren Erbfeind 92, 2. A. 01; Alkoholfrage u. Arbeiterfrage 95, 10. Tausend 03; D. gegenwärtige Stand der Hypothekarstatistik 98; D. Belastung des Arbeiterbudgets durch den Alkoholgenuß (mit J. Landmann) 03. ()

Blochmann, Friedr., ⚒, Dr. phil., o. UP. Tübingen, Karlstr. 4. (Karlsruhe, Baden $^{21}_{1}$ 58.) **V:** Ist die Schutzpockenimpfung mit allen notwendigen Kautelen umgeben? 04 u. Fachschriften.

Block, Hans, UV., VA., Politik, Red. am „Vorwärts". Berlin. (Bremen $^{30}_{5}$ 70.) ()

Block, Paul, Politik, ✓, ⌂, **Ue:** E, Korresp. d. „Berl. Tagebl.". Paris. (Memel $^{30}_{5}$ 62.) **V:** Der Graumönch von Königsberg 85; Am Leuchtturm 86; Für Jedermann, R. 86; Anno Sturm, R. 87; Diamanten der Königin, R. 88; Kaisertag, Festsp. 88; Rächer, Sch. 88; Rübezahl, Weihnachtsmärchen 88; Rolands Knappen, ZauberP. 88; In d. Tiefe, Sch. 89; Bergmanns Glück, Vst. 89; Gift, Sch. 90. **Ue:** Dumas, Besuch nach d. Hochzeit, Lsp.; Bisson, Vaterfreuden, Schw.; Daudet u. Belot, Sappho, Sch.; Carmon, Erste Liebe, Sch.; Valabrégue, D. falsche Lionel, Schw.; Aderer, Ein guter Freund, Lsp.; Mendès, Das Weib d. Tabarin. Tragikom.: Feydeau, Jagdfreuden, Schw.; Carré, Die Damen Lebardieu, Lsp.; Hennequin, D. blaue Kabinett, Lsp. ()

Block, Rudolf, Schulpolitik, ⚓, Prof., Dir. der Großh. Realschule. Wimpfen, Hessen. (Alsfeld $^{19}_{9}$ 65.) *

Bloem, Alb., Hrsg. u. Red. d. „Deutschen Export Revue". Berlin SW, Kochstr. 67. (Upsala $^{15}_{11}$ 70.)

Bloem, Walter, ⌂, Roman, Dr. jur. Berlin W, Pragerstr. 26. (Elberfeld $^{20}_{8}$ 68.) **V:** Taub, Sch. 97; Heinrich v. Plauen, Tr. 02; Schnapphähne 03; Es

werde Recht, Sch. 03, 2. A. 04; Der neue Wille, Sch. 05; Der Jubiläumsbrunnen, Sch. 05, 2. A. 06; Der krasse Fuchs, R. 06, 7.—8. A. 07.

Blos, Frau Anna, geb. Tomaszewska, ♔, 𝒻, Biographie. Cannstatt, Schillerstr. 3. (Liegnitz $^{4}/_{8}$ 66.)

Blos, Wilh. (Pf. A. Titus), UV., VA., 𝒻, ♔, M. d. R. Cannstatt, Schillerstr. 3. (Wertheim $^{15}/_{10}$ 49.) **V:** Z. Geschichte d. Kommune v. Paris 74; Unsere Preßzustände 74; Blut u. Eisen 75; Revolution zu Mainz, 1792—93 76; König v. Korsika, Dichtg. 81; Gesch. d. franz. Revolution 88; Das Ende v. Lied, R. 90; Rothenburger Tage, R. 90; D. deutsche Revolution, Gesch. d. deutsch. Bewegung v. 1848 u. 1849 92; Pater Ambrosius 94; D. Prinzipieureiter, R. 97; Die Geächteten, sozialpolit. R. 07. **H:** Zimmermann, Großer deutsch. Bauernkrieg 89; Denkwürdigkeiten des Generals Franz Sigel aus den Jahren 1848 u. 1849 02.

Blötzer, Joseph, AV., ✝, ♔, SJ. München, Blütenstr. 14/0. (Wyler $^{13}/_{5}$ 49.) **V:** Die Katholikenemanzipation in Großbritannien u. Irland 05.

Bludau, Alois, ⊕, Dr. phil., ObLehrer, Prof. Coesfeld. (Braunsberg, OPr. $^{13}/_{4}$ 61.) **V:** Oro- u. Hydrographie d. preuß. u. pomm. Seenplatte m. Karte 1:500 000 94; Oberland, Ermeland, Natangen u. Barten 01. **Neubearb:** Zöppritz, Leitf. d. Kartenentwurfslehre, 2. A. 99; Sohr-Berghaus, Handatlas, 9. A. 02 ff.

Bludau, August, ✝, D., v. UP. Münster i. W., Warendorferstr. 63. (Guttstadt $^{6}/_{3}$ 62.) **V:** De alex. interpr. 1. Dan. indole critica et herm. 91; D. alex. Übers. d. Buches Daniel 97; D. heid. Erasmusausg. d. N. Test. u. i. Gegner 02; E. Ausflug nach Baalbek u. Damaskus 04; Juden u. Judenverfolgungen im alten Alexandria 06.

Blüher, Paul Martin, Hotelwesen, Dr. med., Hrsg. d. „Hotel-Revue" (gegr. 78). Leipzig, Hainstr. 7. (Dürrweitzschen $^{15}/_{2}$ 46.) **H:** Meisterwerk d. Speisen u. Getränke 98, 5. A. 06 III; Rechtschreibg. der Speisen u. Getränke 99, 4. A. 06. ()

Blum, Erich, s. Pfau, Karl Fr.

Blum, Hans, ⊞, Kolonien, Seewesen, Dr. phil., Ltn. d. R. Berlin W 15, Ludwigkirchstr. 14. (St. Johann $^{1}/_{2}$ 75.) **V:** Neu-Guinea u. d. Bismarckarchipel 00; D. Bevölkerungsproblem i. Stillen Weltmeer 02. ()

Blum, Hans, Politik, R., R., ⊙, Dr. jur., priv. RA. Rheinfelden, Schweiz, Villa Blum. (Leipzig $^{8}/_{6}$ 41.) **V:** Dunkle Gesch., R. 75; A. unsern Tagen, R. 76; R. Blum 78; Junius, Sch. 83; York, Sch. 84; Überläufer, Erz. 84; Herz. Bernhard, R. 85; Hallwyl u. Bubenberg, R. 86; Attissin v. Säckingen, R. 87 II; Staatlos, R. 88; Menschenrechte, R. 89; Aus geh. Akten 89; Geheimn. e. Verteidigers 89; D. Kanzler v. Florenz, R. 91; Juvalta, soz. R. 92 II; Auf dunklen Pfaden 92; Auf d. W. z. deutsch. Einh. 93; D. D. Reich z. Zeit Bismarcks 93; Bismarck u. s. Zeit, VII 94—98; Aus Leben u. Praxis 96; D. deutsche Revolution 1848—49 98; dss. Ausgabe f. Österr. 98; Die Heiligen unserer Sozialdemokratie 91; D. Pariser Kommune v. 1871 98; Vorkämpfer d. deutsch Einheit 99; Persönl. Erinnerungen an d. Fürsten Bismarck, 1.—3. A. 00; Heit. Erz. aus d. Leben 00; Aus d. tollen Jahr, R., 1. u. 2. A. 01; Bismarck (f. Jugend u. Volk), 2. A. 02; Spannende Geschichten 02; Neue Nov. 04; D. Überbande, R. 04; Volkstüml. geschichtl. Vorträge 04; Meine Lebenserinnerungen 07 II. **Bearb:** Agnes Wallner, Lebenserinn. 00.

Blum, Frl. Helene, ASV., DSch., Jugendschr., Erz., ♆. Berlin-Friedenau, Menzelstr. 13 I. **V:** Jeanne Mithéne, Dchtg. 93; Schwer errungen, Erz. 98. ()

Blum, Fräul. Ida, März., ⊙. Leipzig, Sebastian Bachstr. 9. (ebda $^{6}/_{9}$ 45.) **V:** Goldmarie und Pechmarie, Dr. 89; Das tapfere Schneiderlein, Lsp. 91; Tischlein deck dich, Märchensp. 96.

Blum, Frau Lodoiska v. (Pf. Ernst v. Waldow), Roman. Venedig, San Marco 274. **V:** Schwarze Käthe, R. 68 III; Teufelsburg, R. 73 III; Sündenerbe, R. 74 III; Hildegard, R. 74; Ges. Nov. 75; Geheimnis d. roten Turms, R. 79; Blutbuche, R. 80; Hexe v. Wrostawa, R. 80; Erbonkel 82; Aus d. Leben der Armen, R. 82; Ohne Fehl, R. 84; Nov. 84; Doppelgänger, R. 86; Schöne Melusine, R. III; Um Ehre u. Leben, R. II; Zauberin v. S. Pietro di Castello, R. II: Unter der Maske R. II; Erbe v. Castruccio, R. II; Durch Nacht z. Licht, R.; Die Stieftochter, R. 91; Tristan u. Isolde, R. 92; Die rote Locke, R. 99 II; Der gläserne Pantoffel, R. 05; In eigener Schlinge, R. 06.

Blum, Richard (Pf. Frithjof u. Georg Richard), ♆, 𝒻, ♔, ⁂, Red. an den „Leipz. Neuest. Nachr.". Leipzig, Auenstr. 30. (Colmar i. E. $^{13}/_{2}$ 80.) **V:** Bebel, d. Jakobiner, Flugschr. 03, 9.—10. A. 05; D. Schwert hoch, Germanensproß! Deutsch-völkische Lieder, 3. A. 04; Träume d. Jugend, G. 04, 2. A. 05; Akademische Freiheit u. Charakterbildg. 05; Eheschutz u. Mutterschutz 05. **H:** D. Jesuitengefahr, Flugschr. 04; Schriften zur Aufklärung üb. natürl. Lebensweise 05 ff.

Blumberger, Friedr., Dr. phil., Direktor d. höh. Mädchenschule, SchulR. Cöln a. Rh., St. Apernstr. 53/59. (Kreuznach 49.) **V:** Patriotische Dichtungen u. Wan-

derbilder 82; Einführung in d. Psychol. 93; Üb. Jugendspiele 94; Volksschulküche d. Stadt Cöln 97; Einführung in d. Haushaltungskunde 03; Die Mädchenrealschule 05; Altkreuznach (I. Lohmüller u. Ellermüller), R. aus dem Nahetal 07; Einführung in die Pädagogik 07, 01, 07 III.

Blümcke, Ludwig, ASV., Jugend- u. Volksschr. Neuwedell, Neumark. (Märk.-Friedland $^{3}/_{3}$ 77.)

Blume, Clemens, (k.), Hymnologie, mlat. Literatur, ♆, SJ. München, von der Tannstr. 11. (Villerbeck, Westf. $^{31}/_{1}$ 62.) **V:** D. apostol. Glaubensbekennt. 93; Hymnolog. Beiträge 97/01 II; Repertorium Repertorii: Wegweiser durch Chevaliers Repert. Hymnologicum 01; **H:** Analecta hymnica medii aevi, I—L 86—07.

Blume, Wilhelm von, ⚔, Dr. jur., v. UP. Halle a. S., Fasanenstr. 3. (Berlin $^{9}/_{5}$ 67.) **V:** Novation, Delegation u. Schuldübertragung 94; Das Familienrecht des bürgerl. Gesetzbuches (Kommentar, mit Dr. Opet, Kiel) 04.

Blume, Wilhelm v., Gen. d. Inf. z. D., Chef d. Inf.Reg. Hertwarth v. Bittenfeld Nr. 13. Kolonie Nikolassee b. Berlin. (Potsdam $^{10}/_{5}$ 35.) **V:** Armee u. Revolution in Frankreich 1789/93 63; Die Operationen d. deutsch. Heere v. Sedan bis Ende d. Kriegs, 3. A. 72; Strategie, 2. A. 86; D. Beschießg. v. Paris 1870/71 u. d. Ursach. i. Verzögerg. 99; Die Grundlagen unserer Wehrkraft 99; Geschichte des Infant.Regts Hertwarth v. Bittenfeld (1. Westf.) Nr. 13 im 19. Jahrhundert 02; Militärpolitische Aufsätze 06; Kaiser Wilhelm d. Gr. u. Roon 06; Moltke 07.

Blumenthal, Fritz Ernst, ASV., Rom., Humor, Nov., Skizzen, Red. d. „Viehhändler". Berlin NO 55, Pasteurstr. 1. (ebda $^{22}/_{7}$ 74.)

Blumenthal, Hermann, ✝, ☆, Nationalökonomie, ✓, Pastor a. D., Dr. phil. Berlin-Wilmersdorf, Holsteinische Str. 33. (Sprakensehl, Hannov. $^{23}/_{3}$ 61.) **V:** Die Vorgeschichte des Konstanzer Konzils b. zur Berufung 97; Der prinzipielle Unterschied zw. der evang. u. röm.-kath. Ethik 99; Johann XXIII., seine Wahl und seine Persönlichkeit 00; Allgem. Weltgeschichte 04.

Blumenthal, Hermann, ASV., Roman, Novelle, Kritik, Dramaturg des „Figaro-Theater". Berlin S 14, Kommandantenstr. 61. (Bolechow in Österr. $^{28}/_{10}$ 80.) **V:** Der Weg der Jugend, R., 1. u. 2. A. 07; Knabenalter, R. 07. *

Blumenthal, Oskar, VV., BP., ⚔, ✓, Dr. phil. Berlin W, Meinekestr. 12. (ebda $^{13}/_{3}$ 53.) **V:** Für alle Wagen- und Menschenklassen 75; Beiträge z. Kenntnis Grabbes 77; V. Hundertsten ins Tausendste 76; Gemischte Gesellschaft, 2. A. 77; Auf d. Mensur 78; Allerh. Ungezogenh. 78; Zum Dessert 79; A. heiter. Himmel 80; Bummlerbriefe 80; Philos. d. Unbew., Lsp.; Paulas Geheimnis, Lsp.; Operationen, Lsp.; Wir Abgeordneten, Lsp.; D. Teufelsfelsen, Lsp.; Um ein Nichts, Lsp.; Frau Venus, Lsp.; Probepfeil, Lsp., 2. A. 97; Gr. Glocke; Trovs. Gift, Sch.; Schwarze Schleier; Anton Antony; V. d. Bank d. Spötter 85; Theatereindrücke 85; Der Zaungast, Lsp. 89; D. zw. Gesicht, Lsp. 90; Großstadtluft, Schw. (mit G. Kadelburg) 91; Heute u. gestern, Sch. 92; Feuillet, Juliette, bearb. 90; Frau Venus (m. E. Pasqué) 92; D. Orientreise; Mauerblümchen; Zwei Wappen, Lsp.; Gräfin Fritzi, Lsp.; Cherchez la femme, Lsp.; D. Einmaleins; Abu-Seid 96; Niobe (n. Paulton) 97; Haus Huckebein (m. Kadelburg) 97; Im weißen Rößl (m. dems.), Lsp. 98; Auf d. Sonnenseite (m. dems.) 98; Als ich wieder kam (m. dems.) 99; M. Gollinger (m. M. Bernstein) 98; Merkzettel 98; Die strengen Herren 00; Verbotene Stücke 00; Federkrieg 01; Fee Caprice 01; Unerbetene Briefe 02; Das Theaterdorf (m. Kadelburg) 02; Der blinde Passagier (m. Kadelburg) 02; Wann wir altern 03; Klingende Pfeile 04; Nachdenkliche Geschichten 04; Der tote Löwe 04; Satirische Gänge 05; Der Schwur d. Treue, Lsp. 05; An Diesen u. Jenen 06; Verwehte Spuren (deutsche Bearbeitung von „La Piste" von Vict. Sardou), Lsp. 06; Das Glashaus, Lsp. 06. Der letzte Funke, Lsp. (m. Gust. Kadelburg) 07; Zwischen Ja und Nein, Lsp. 07.

Blumentritt, Ferd., Ethnolog., Kartograph., **Ue:** S, Realsch.-Dir. Leitmeritz, Stephanstr. 2. (Prag $^{10}/_{9}$ 53.) **V:** D. Philippinen 00 u. a.

Blumgrund, Ezechiel (Pf. Bolsai Elemér), ASV., **Ue:** M, Red. u. Hrsg. d. „Nyirvidéki Hirlap". Nyiregyháza via Budapest. (Boleső $^{30}/_{7}$ 65.) **V:** Medizin. Wegweiser für Budapest 04.

Blumgrund, Naftali, Orientalia (jüd. Lit.), Dr. phil., Rabbiner. Abony (Comitat Pest), Ungarn. (Boleső $^{26}/_{4}$ 72.) **V:** Saadja ibn Danân 00.

Blümml, Emil Karl, Volkskunde, Lit. ☆, Dr. phil., Schriftleiter d. Monatsschr. „D. deutsche Volkslied". Wien XVIII/1, Köhlerg. 5. (Währing $^{25}/_{10}$ 81.) **V:** Deutsche Schwänke d. 16. Jahrh. (mit J. Latzenhofer) 06 II; Aufseer u. Ischler Schnaderhüpfel (mit E. S. Krauss) 06; Österreichische Volksmärchen von Ziska 06; Schnurren u. Schwänke des franz. Bauernvolkes 06; Erotische Volkslieder aus Deutsch-Österreich 07; Schamperlieder 07; Schottky's Volkslieder-Nachlaß 07; Tugendhafter Jungfrauen- und Jun-

gengesellen-Zeitvertreiber 07; Nordsteir. Schnaderhüpfel 07. H: Quellen u. Forschgn. z. deutsch. Volkskunde 07 II; Beiträge z. erot. Volkskunde 07 II; Die freie Warte 07. *

Blümner, Hugo, Dr. phil., o. UP. Zürich, Wasserwerkstr. 42. (Berlin $^{9}/_{8}$ 44.) V: Archäolog. Studien z. Lucian 67; Gewerbstätigkeit der Völker des klass. Altert. 69; Technologie u. Terminol. d. Gewerbe u. Künste b. Gr. u. R. 74/88 IV; D. archäol. Samml. in Zürich 81; Laokoonstud. 82 II; Kunstgewerbe i. Altert. 85; Leben u. Sitten d. Griechen 87; Studien z. Gesch. der Metapher im Griech. I. 91; Der bildl. Ausdruck i. d. Reden Bismarcks 91; D. Farbenbezeichnungen b. d. röm. Dichtern 92; Maximaltarif des Diocletian (m. Th. Mommsen) 93. H: Lessing, Laokoon, 76, 2. A. 80; Hermann, Griech. Privataltertümer 81; Winckelmann, Briefe a. d. Züricher Freunde 82; Lessingsche Kunstschr. i. d. Deutsch. Nat.-Lit.; Pausaniae Graec. descript. (mit H. Hitzig) 96/07 III. Ue: Satura, Satiren d. Horaz, Persius u. Juvenal 07; Ovid, Kunst zu lieben 02.

Blüthgen, Frau Clara, geb. Kilburger (Pf. C. Eysell-Kilburger), DSch., ✍, ♆, ⌂, Nov. Im Winter: Berlin W, Achenbachstr. 2; im Sommer: Freienwalde a/Oder. (Halberstadt $^{25}/_{5}$ 56.) V: A. d. Art geschlagen, Nn. 93; Gute Kameraden, Nn. 97; In Seeleneinsamkeit, G. 97; Tintentropfen, Aphorismen 97; Hand in Hand, Nn. (m. V. Blüthgen) 99; Wenn d. Flocken fallen, Dr. 00; Im Sonnenschein, Lsp. 00; Meine Frau hintergeht mich, Schw. 00; Frauenehre, Nn. 01; Liebesleute, Nn. 01; Das böse Buch, Nn. 01; Dilettanten d. Lasters, R. 02; 2. A. 03; Klänge aus einem Jenseits, G., 1. u. 2. A. 02; Geburtstagsvorbereitungen, Schw. 02; Wenn die Schatten wachsen, R. 03; Vom Baume der Erkenntnis, Nn. 04; Brillanten, Nn. 04; Zwischen zwei Ehen, R. 05; Königin der Nacht, Nn. 06; Dreiklang, Nn. 07.

Blüthgen, Victor, VB., BP., ASV., ✍, Nov., ♆, ⌂, Jugendschr. Im Winter: Berlin W, Achenbachstr. 2; im Sommer: Freienwalde a. Oder. (Zörbig $^{4}/_{1}$ 44.) V: Schelmenspiegel 76; Froschmäusekrieg 78; Reime z. versch. a. Bilderbüchern; Hesperiden, März. 79, neue Ausg. 1.—4. A. 01; Bunte Nov. 80, 2. A. 87; Ged. 81, 2. A. 01; D. Friedensstörer, R. 83, 2. A. 97; Poirethouse, R. 84, 2. A. 96; A. gärender Zeit, R. 84, 2. A. 01; Der Preuße, R. 94, 3. A. 06; Ges. Jugend-Erz.: I. Lebensfrühling 85, 2. A. 01; II. Z. Nachtisch 86, 2. A. unt. d. Tit.: Das Geheimn. des dicken Daniel u. a. 02; III. Der Weg zum Glück 88, 2. A. 01; Die Stiefschwester, R. 87, 2. A. 03; Frau Gräfin, R. 92; Henzi u. a. Hum. 93; D. schwarze Kaschka, Operndichtg. 94; Zigeunerweisen; Der Onkel aus Amerika, N. 97; Badekuren, N. 97; Amoretten, N. 97; Kleines Geflügel, N. 97; Gedankengänge eines Junggesell., N. 97; D. Richter von Zalamea, Operndichtg. 98; Mama kommt, Hum. 98; Hand in Hand, N. (m. Cl. B.) 99; D. Weihnachtsbuch 00; M. Tagebuch, G. 00; D. kleine Vorsehg., N. 01; D. Spiritisten, R., 1. u. 2. A. 02; Novellenstrauß 02; Der Rezensent, N. 04; Bruder Serafim, N. 04; Im Kinderparadies, G. 04; Ehrliche Maller, Asra, Nn. 04; Bekenntnisse eines Häßlichen, Nn. 05; Unser Schatzkästlein (m. E. H. Strasburger u. J. Trojan) 05; Märchen u. Religion 06.

Boas, Ludwig, ♔, ✉, Dr. phil., Hrsg. d. „Berliner Polit. Tagesdienst". Berlin W, Bayreutherstr. 7. V: Friedrich d. Gr. Maßnahmen zur Hebung der wirtschaftl. Lage W.-Preußens 90.

Bock, Alfred, Nov., Roman, ⌂. Gießen, Marburgerstr. 5. (ebda $^{14}/_{10}$ 59.) V: Irmgard v. Weinsberg 89; Ged. 89; D. alte Jungfer, Lsp. (m. Carl Heine) 90; D. Motten, Sch. (m. dems.) 91; Mörder, Schw. 92; Deutsche Dichter in ihren Beziehungen z. Musik 93; D. Gymnasialdir., Sch. (m. E. Zabel) 95; Aus einer kleinen Universitätsstadt (Gießen), Ess. 96, 2. A. 07; Gerechtigkeit, Sch. 97; Wo die Straßen enger werden, R. 98; Prinzess. v. Sestri, L. 99; Pflastermeisterin, R. 99, 2. A. 06; Bodo Sickenberg, R. 00; Flurschütz, R. 01; Kinder d. Volkes, R. 02; Kantor Schildköters Haus, R. 03; D. Kuppelhof, R. 05, 2. A. 06; Hessenluft, Nn. 07.

Bock, Annie, s. Neumann-Hofer, Annie.

Bock-Stieber, Frau Ida (Pf. Paracelsus, Inge Troll), ✍, Nov. Wien XIX/1, Gatterburgg. 6. (ebda $^{5}/_{9}$ 72.) V: Die Bernhardmädeln, R. 02; D. sterbende Amor, N. 03; D. Heimweg, R. 03; Sehnsucht, Einakteryklus 04; Die Bernhardmädeln, Sch. 04; Vor Torschluß, R. 04; Dornröschen, N. 06.

Böck, J., s. Dirnböck-Schulz, Jenny.

Böck, Jos. (Pf. Böck-Gnadenau), PA., CP., ♆, ✍, Hof- u. Ministerialbeamt., Sekr. d. Deutsch. Schillerstiftung, Red. d. „Allg. Nat.-Bibl.". Wien III/1, Hauptstr. 9. (ebda $^{16}/_{2}$ 59.) V hzw. H: Marmorierkunst 80; Zinkographie 85; Gutenbergbuch 85, 2. A. 98; Papier- (u. Celluloid-) Stereotypie 86; Beethoven in Döbling 89, in Heiligenstadt u. Nußdorf 90; Ungedr. Briefe v. R. Hamerling 97/01; Nußknacker u. Mausekönig, Weihnachtssp. 03; Missions Naz, E. 06; Schmelzl, Lobspruch auf Wien, D. 08.

Bock, Kurt, VJ & S., Länder- u. Völkerkde, Humor, ✍, ⌂, Dr. phil., Vortragsmeister. Bern, Rabbentalstr. 37. (An-

tonienhütte $^{10}/_{6}$ 55.) V: Himalaya-Album 95; Ind. Gletscherfahrten 00; Durch Indien ins verschl. Land Nepal 03; In „besseres" Land! 07.

Böckel, Ernst, klass. Ψ, Dr. phil., G.-Dir. Heidelberg. (Jever $^{28}/_{11}$ 47.) H: Süpfle, Ciceronis epistulae selectae, 11. A. 07; Köchly, Ges. Schriften II 82; Hermann Köchly, ein Bild seines Lebens und seiner Persönlichkeit 04.

Boeckel, Otto (Pf. Capistrano), Ψ, Publiz., Dr. phil. Michendorf, Mark. (Frkf. a. M. $^{2}/_{7}$ 59.) V: Phil. de Vigneulle 83; Oberhess. Volkslieder 85; Germania, G. 87; Europ. Judengefahr 87; Wacht auf! 87; Güterschlächterei in Hessen 87; Quintessenz d. Judenfrage, 6. A. 89; D. Juden — d. Könige unsr. Zeit, 110. A. 92; Die Wahl Pickenbachs vor d. Reichstag 90; Vaterlandsklänge 90; D. antisem. Fraktion im Reichstag 91; Kehrauskal. 92; Reichsherold 87/95; Volksrecht 95; Volkskämpfer 96; Lebensversicherung u. Hygiene 97; Invalidenversich.-Ges. 00; Nochmals: d. Judenkönige 01; Psychologie d. Volksdichtg 06. H: Vilmar, Handbüchlein f. Freunde d. deutsch. Volkslied., 3. A.; Agrar. Handb. 98; D. deutsche Wald im deutsch. Lied 99. ( )

Bockenheimer, Karl Georg, ⌂- u. Lokal-☆, Dr. jur., LGerDir. Mainz, Uferstr. 27. (ebda $^{6}/_{8}$ 36.) V: D. Dom zu Mainz 79; Gesch. d. Stadt Mainz in den Jahren 1813 u. 1814, 3. A. 86: Gesch. v. Mainz währ. d. 2. franz. Herrschaft 1798—1814 90, 2. A. 91; Wiedereroberung v. Mainz durch d. Deutschen 1793 93; Mainz. Klubisten 1792/93 96; Wie Mainz z. 2. Male an Frankreich kam 97; Joh. Brito aus Brügge 98; Gutenberg 00; F. K. Macke, Bürgermstr. von Mainz 01; Mainz im J. 1818 06; Mainz im J. 1866 07.

Böckenhoff, Karl, (k.), Kirchenrecht, Dr. theol. et jur. can., a.o. UP. Straßburg i. E., Finkmattstr. 10. (Schermbeck $^{10}/_{7}$ 70.) V: De individuitate matrimonii 01; Das apostol. Speisegesetz in den ersten 5 Jahrh. 03; Speisesatzgn mosaischer Art in mittelalterl. Kirchenrechtsquellen 07.

Böckh, Richard, Statistik, Dr. oec. publ., GRegR. u. Dir. d. Statist. Amts d. Stadt Berlin, v. HonllProf. Berlin-Grunewald, Wangenheimstr. 7. (ebda $^{28}/_{3}$ 24.) V: Fachschr. ( )

Böckler, Otto Heinrich, PA., Polit., ⌂, ✓, ☆. Pyritz in Pomm. (Oranienburg $^{23}/_{6}$ 67.) V: Jatschko v. Kövenick, Dr. 3. A. 99; Die letzte Schlacht, Dr. 03; Markgraf Waldemar, Dr. 04.

Boeddinghaus, Paul (Pf. Paul Jörg), Ψ. Elberfeld, Platzhoffstr. 11. (ebda $^{3}/_{3}$ 77.) V: Chrysanthemen-Blätter 03. ( )

Bode, Fritz (Pf. fr. Haus Elben), Epos, Fürstl. Kammerdir. u. RegR. Stolberg a. H. (Felsberg, Prov. Hessen $^{20}/_{8}$ 56.) V: Bilstein, Sang u. Sage a. d. Werratale 83, 3. A. 93; Stolberg 90; Meergold 91, 2. A. 92; Sonnenwende, Märchensp. 06. ( )

Bode, Baronin Hedwig v. (Pf. Hedwig Schobert), Roman, Nov. Berlin W, Habsburgerstraße 7 1. (Barnimskunow $^{19}/_{4}$ 57.) V: Kreuzdorn 80; Fürstl. Blut 80; Ulanenliebe 87; Kind d. Straße 88; Aschenbrödel 89; Flecken auf d. Ehre 90; Künstlerblut 91; Auf d. großen Landstraße 93; Mod. Ehen 94; Deklassiert 95; Art zu Art 96; E. verrufene Frau 97; Gemischte Gesellsch. 99; Kinder der Geschiedenen 00; Eine Häßliche 01; Tradition 04 II; Schwüle Stunden 04; Madame Diane, 2. A. 05; Arme Königin 05; Der Platz an der Sonne 06.

Bode, Wilhelm, ⌂-☆, Dr. phil., WGObRegR., Gen.-Dir. d. Kgl. Museen u. Dir. d. K. Friedrich-Museums. Charlottenburg, Uhlandstr. 4/5. (Calvörde, Braunschw. $^{10}/_{12}$ 45.) V: Stud. z. holländisch. Malerei 82; Gesch. d. deutsch. Kunst III: D. Plastik 85; Ital. Bildhauer d. Renaiss. 87; Ill. Katalog d. Ren.-Skulptur. i. Berl. Mus. 88; Bilderlese aus kleineren deutsch. Gemäldegal. 87 ff.; Handb. d. ital. Plastik 91, 4. A. 05; Toskan. Renaiss.-Skulptur 92 ff.; Rembrandt, Beschreib. Verz. f. Gemälde mit den heliograph. Nachbildgn., Gesch. f. Lebens u. f. Kunst 97 ff. VIII u. Suppl.; Mod. Kunst u. Kunsthandwerk a. d. Wende d. Jahrh. 01; Handb. d. vorderasiat. Knüpfteppiche 01; Handb. der ital. Hausmöbel der Renaiss. 02; Florent. Bildhauer d. Renaiss. 02; Ill. Katalog d. ital. Bronzen im Kais. Fr.-Mus. 04; Rembrandt u. seine Zeitgenossen 06; D. italien. Bronzestatnetten d. Renaiss. 07. ( )

Bode, Wilhelm, Dr. phil., Hrsg. der „Stunden mit Goethe" u. „Bautechn. Zeitschr.". Weimar, im Sommer: Ilseroda bei Weimar. (Hornhausen $^{30}/_{3}$ 62.) V: bzw. H: Kenningar in der angelsächs. Dichtg. 86; Kirchenlied d. Zukunft 86; Dr. Barnardos Liebeswerke in London 89; Heilg. d. Trunksucht 90: Alkohol-Album 90; Die deutsche Alkoholfrage 92; Individ 92; Mäßigkeit od. Enthaltung? 92; Wirtshaus im Kampfe geg. d. Trunk 95; Kurze Gesch. d. Trinksitten u. Mäßigkeitsbestrebungen in Deutschl. 96; Wirtshausreform in England, Norwegen u. Schweden 98; Meine Religion, Mein polit. Glaube, zwei Reden v. Goethe 99; Die Lehren Tolstois 00; Goethes Lebenskunst 00; Goethes Ästhetik 01; Die Trunksucht als Krankheit 01; Das Gotenburger System 01; D. staatl. Verbot d. Getränkehandels 01; Schule u. Alkoholfrage 02;

Goethes bester Rat 03; Über d. Luxus 04; Industrie u. Gasthausreform 04; Norweg. Ordnung d. Getränkehandels 06; Goethes Briefe 06; Goethes Gedanken 07 II; Herzogin Amalie von Weimar 07. Außerdem Flugschriften zur Alkoholfrage, Gasthausreform und Konsumentenmoral. **Ue:** H. Spencer, Von der Freiheit z. Gebundenheit 91; A. Herbert, Staatszwang od. Freiheit? 92.

Bödeker, Ernst, 🖋, Dr. phil., Red. am „Hannov. Courier". Lehrte, Kr. Burgdorf, Prov. Hannov., Bahnhofstr. 6. (ebda $^{25}/_{11}$ 69.) **V:** Zuckerindustrie (im Handbuch der Wirtschaftskunde Deutschlands) 03; Organisationen u. Einrichtungen d. Landwirtschaft 04. ()

Boden, Hermann v., s. Bodenhausen, Bodo Frhr. v.

Bodenhausen, Bodo Frhr. v. (Ps. Hermann von Boden), ⌀, Dir. d. Cassseler Schauspiel- u. Redekunstschule. Cassel, Hohenzollernstr. 43 II. (Grebenstein $^{13}/_{7}$ 56.) **V:** Herrin von Erlebach, Lebensb. 90; Lear in der Dachstube, Lebensb. 02.

Bodman, Emanuel von, ⌀, ♆, Nov. Zürich-Fluntern, Gladbachstr. 78. (Friedrichshafen $^{23}/_{1}$ 74.) **V:** Erde, e. Gedichtb. 96; Jakob Schläpfle u. and. Gesch. 01; Neue Lieder 02; Die Krone, Sinnsp. 04; Erwachen, N. 06.

Bodmer, Hans, deutsche Lit. ♕, Dr. phil., Präsident d. Lesezirkels Hottingen, Lit.-Ges. in Zürich. Zürich, Freiestr. 89. (ebda $^{15}/_{9}$ 63.) **V:** D. Gesellschaft d. Maler in Zürich u. ihre Diskurse (1721 bis 1723) 95. **MitH:** J. J. Bodmer, Denkschrift zum 200. Geburtstag 00.

Bodungen, Frz. v., s. Schmalstieg, Barth.

Böe, Aug., ♕, 🖻, Rektor. Hamburg 30. (Linden $^{27}/_{6}$ 54.) **V:** Kulturb. a. Deutschl. Vergangenh. 90, 3. A. 04; Dtsche Gesch. 93; Stoffsig. f. d. Geschichtsunterr. 00, 4. A. 07.

Boege, Max (Ps. Max Berger), Nov., ⚔, Maj. a. D. München, Georgenstr. 19 I. **V:** Deutsche Unteroff. in Frankr. 98. ()

Bogenhardt, Frl. Gisela, jetzt: Schulze, Frau G.

? Böger, Rich. (Ps. Helmbert Biege), Epos, ♕, 🖋, ⁂, ♆, Cand. phil. Jena, Inselplatz 8. (Arolsen $^{3}/_{6}$ 54.) **V:** Hermann, Deutschlands Held 96, 3. A. 97; D. Rheinelbestraße d. Tiberius 99; Ein Nationalheiligtum d. alt. Sachs. 99.

Boguslawski, Albert v., Politik, Gen.-Ltn. z. D., Exz. Berlin W, Ansbacherstr. 55. (ebda $^{24}/_{12}$ 31.) **V:** Los vom Joche der Sozialdemokratie! 07 u. a. (*)

Boh, Felix (Ps. Dr. B. v. Branns), ♕, Polit., Kulturw., ◍, Dr. phil. Privatgelehrt. Söbrigen b. Dresden, Villa Elbwarte. (Braunschweig $^{18}/_{11}$ 44.) **V:** Üb. die Prinzipien der Demokratie in den Ver. Staat. Nordam. 70; Alte u. neue Lit. in ihrer versch. Stellung z. Unterr. 73. D. Kulturseite d. Binnenmeere 80; Deutschlds. westl. Nachbar 86; Carmen jubilare Gottingense 87; D. Konservatism. u. d. Judenfrage 92; König Alberts v. Sachsen Leben, Festsp. 93; Wid. d. Boykott 95; Bismarck-Hymne, Männerchor 95; D. Sozialdemokr. u. ihre Fühlung mit Frankr. 97; Schneewittchens Hochzeit, M.O. 98; Das doppelte Gesicht d. Sozialdemokratie 98; Wider die Gegner d. Politik uns. nat. Sammlung 98; Sozialpolit. u. konservat. Weltanschauung 98; Uns. Zukunft liegt auf dem Wasser 99: Marinebilder f. d. deutsche Volk (mit W. Stoewer) 00; Uns. monarch. Staat u. s. Widersacher (52 Aufsätze f. d. deutsch. Kriegervereine) 01; Wesen u. Wert des sächs. Stammestums 04.

Boh, Frau Minni, geb. Ankele, ♆, ⌀, Märchen. Söbrigen b. Dresden, Villa Elbwarte. (Geestemünde $^{11}/_{7}$ 58.) **V:** Ein Flug durchs Zauberland, 12 Orig.-M. 90; Sie will zur Bühne, Lsp. 93; Nixenschloß, dram. Weihn.-M. 96; Treu vereint, D. 96; Zu hoch hinaus, N. 04.

Bohatta, Hanns, (k.), klass. u. orient. Ψ, Dr. phil., Skriptor d. UBibl. Wien III/$_{2}$, Gärtnergasse 20. (ebda $^{2}/_{12}$ 64.) **V:** Prakt. Gramm. d. javan. Sprache 92; Erziehung u. Unterr. bei d. Griechen u. Römern 95; Engl. Chrestomathie 96; Adreßbuch d. Bibliotheken d. Östr.-Ung. Monarchie (m. Dr. M. Holzmann) 99; Deutsch. Anonymenlex. I, II, III u. IV (m. Dr. M. Holzmann) 02 ff.; Deutsch. Pseudonymenlex. (m. dems.) 06. **H:** Wiener Studenten-Almanach 01/03.

Böhlau, Helene, s. al Raschid Bey.

Böhler, Marie, ASV., ♆. Frankfurt a. M., Bodenstedtstr. 8. (ebda $^{22}/_{6}$ 81.) **V:** Genesung 04. ()

Böhling, Georg, sprachwissenschaftl. Essay; Dr. phil., K. russ. Prof. a. D. u. HofR., Lett. an d. K. Techn. Hochsch. Hannover, Seelhorstfstr. 9A. (Rodenberg a. Deister $^{28}/_{10}$ 54.) **V:** Schicksale u. Wirkungen des w-Lautes in den arischen Sprachen 82; Aus nordruss. Dörfern 90, 2. A. 98. ()

Böhlje, Georg (Ps. Sadi Sarnen), ♆ Eptk., Kaufmann. Hannover, Lenaustr. 8. (Halstrup i. Old. $^{8}/_{3}$ 67.) **V:** Eine Stimme vor dem Sturm 05; Das Bild des Lammes 06; Stimmen der Höhe 07.

Böhm, Bernhard, Radfahrsport. Leipzig-Lindenau, Kösenerstr. 4 I. (Spitzcunnersdorf $^{15}/_{5}$ 65.) **V:** Radwanderb. v. Sachsen 99, 3. A. 04; Radwanderb. d. d. Sächs.-Böhm. Schweiz 02; Radwanderb. d. d. Fichtelgebirge 06.

Boehm, Frau Elly, geb. Meyer-Elles (Elly Elles), **Ue:** F. Heidelberg, Karl Ludwig-Str. 2. (Genf $^{10}/_{4}$ 65.) **Ue:**

Hector Berlioz: Memoiren I 03, II 05; Groteske Musikantengeschichten 06. *

Böhm, Georg, △, Dr. phil., o. Hon.-Prof. Freiburg i. B., Schwaighofstr. 14. (Frankfurt a. O. $^{21}/_{12}$ 56.) **V:** Beiträge z. Geologie von Niederländisch-Indien 04 u. 07; Geolog. Mitteilungen aus dem Indo-Australischen Archipel 06/07.

Böhm, Gottfr. Ritter v., ♁, StaatsR. i. a. D., K. Bayr. Minister-Resident. Bern, Sonnenbergstr. 11. (Nördlingen $^{27}/_{10}$ 45.) **V:** Art läßt nicht von Art, Lsp. 73; Die Freier, Dr. 73; In Gedanken, Wort und Werken, Lsp. 73; Ein Sternchen, Schw. 77; Landsknecht mit dem einäug. Wams, Nr. 78; Frühlingsschauer, Sch. 81; Herodias, Sch. 83; Der Blender, Sch. 86; Phil. v. Jolly, e. Lebensb. 86; D. Glück der Erde, N. 90; Reichsstadtnovellen 91; Porträt d. Pompadour; L. Weckherlin 93; Dämmerstunden, Sch. 94; Jnes de Castro, Tr. 95; Der Märtyrer, Sch. 01; Die Sonne, Sch. 02. **Ue:** Chines. Lieder 73.

Böhm, Hans, ♆. Cöln a. Rh., Chlodwigplatz 6. (ebda $^{18}/_{4}$ 76.) **V:** Gedichte 06.

Boehm, Jacob, ⚖, RA. u. Not. Sagan, Schles., Friedrich-Wilhelmstr. 14. (Boritsch $^{6}/_{6}$ 55.) **V:** Stempelsteuergesetz 95, 3. A. 01; Erbschaftssteuergesetz 96; Erbrecht d. BGB. 96, 2. A. 99; Vormundschaftsrecht d. BGB. 97, 2. A. 99; D. materielle und formelle Reichsgrundbuchrecht 98.

Boehm, Karl, ⅄, Dr. phil. nat., a. o. UP. Heidelberg, Karl Ludwig-Str. 2. (Mannheim $^{29}/_{4}$ 73.) **V:** Über die Reduktion partieller Differentialgleichungen auf gewöhnliche 96; Zur Integration part. Differentialsysteme 00.

Böhm, Mart. (Pf. Gust. Braun, Emil Hildebrand), ♁. Berlin SW, Wilhelmstr. 139. (Breslau $^{4}/_{12}$ 44.) **V:** Bettelstud. von Berlin; Anna zu dir ist mein liebster Gang; Uns. Soldaten; Rattenfänger von Hameln; Geschund. Raubritter; Tugend od. die Knalleffekte d. Natur; Mein Kaiser 90 Jahre; Kornblumen des Kaisers; Das ganze Deutschld. soll es sein; D. Kaiser hats gewollt; Kaiser-Lottchen; Ein Kaisergeburtstags-Morgen; D. Bärenhäuter, rom. Sch.; Parodien: Quitzows, Ehre, Fall Blumenthal, Haubenlerche, Sodoms Ende, Räuber, Faust, Cavalleria rusticana, Ring der Nibelungen usw.

Böhm, Maximilian, 🕮, Professor am Gymn. Gebweiler, E., Unteraltrott. (Wenden, Livland $^{18}/_{8}$ 59.) **V:** Deutsches Lesebuch für mittl. Lehranstalten von Chr. Böhm, neu hrsg., I 4. A. 95, 6. A. 07, II 4. A. 02, dass. f. Elementarschulen II, 11. A. 05.

Böhm, Otto (Pf. Otto Born), ♆, 𝒻, fachtechn. Lit., Jng. beim k. k. Patentamt. Wien IX/1, Grüne Torg. 18. (Troppau $^{22}/_{6}$ 78.)

Boehm, Otto, 🕮, Dr. phil., Prof. Wismar. (Nieder-Guhrig $^{17}/_{1}$ 47.) **V:** Methode d. deutsch. Unterr. 78; Deutsche Aufsätze f. d. Unt.- u. Mittel-Kl. 80, 3. A. 04; Deutsche Gramm. 82, 2. A. 87; D. deutsche Volk im Lied, G. 84; Frz. Übungsb. 85, 2. A. 87; Dispositionen z. deutsch. Aufsätzen 94; D. Volkshymnen aller Staaten d. deutsch. Reiches 01.

Boehm, Rudolf, Dr. med., GMedRat, Prof., Dir. d. Pharmakolog. Inst. a. d. Univ. Leipzig, Seeburgstr. 100 II. (Nördlingen $^{19}/_{5}$ 44.) ( )

Böhm, Wilhelm, Deutsche Lit.♛, Dr. phil., ObLehrer. Berlin N, Gartenstr. 25 II. (ebda $^{24}/_{12}$ 77.) **H:** Hölderlins ges. Werke 05. ( )

Böhm, Wilibald (Pf. Ernst Seltsam), 𝒻, 𝒻, 🕮, Kritik, Volksschriftsteller, Lehrer. Budweis, Gratznerstr. 10. (Wodnian $^{29}/_{10}$ 75.) **V:** Sie schreiben?! Bilder u. Erz. 97; Aus dem Böhmerwalde, Volkserz. 98; Wer war's? Volkserz. 99; Aus freien Stunden, Erz. 01; Die Böhmerwaldschriftsteller der Gegenwart 04; Die Stadt Budweis, Orts- u. Volkskunde 04.

Böhm-Bawerk, Eug. v., 🖃, Dr. jur. et (h. c.) phil., o. UP., VizePräs. d. kais. Akad. d. Wissensch., WGehR. Wien III, Beatrixg. 14 B. (Brünn $^{12}/_{2}$ 51.) **V:** Rechte u. Verhältn. v. Standpunkt der volkswirtsch. Güterlehre 81; Gesch. u. Kritik d. Kapitalzins-Theorien 84, 2. A. 00; Posit. Theorie d. Kapitals 89, 2. A. 02; Zum Abschluß d. Marxschen Systems 97; Einige strittige Fragen der Kapitalstheorie 00.

Böhm, Edl. v. Böhmersheim, Aug., ⊕, △, Dr. phil., a. o. Prof. d. THSch., Red. d. „Mitteilungen" u. „Abhandlgen d. k. k. Geogr. Ges. in Wien", Leiter d. östr. Regionalbur. f. d. internat. naturwiss. Bibliographie. Wien IX, Mariannengg. 21. (ebda $^{27}/_{4}$ 58.) **V:** Führer durch d. Hochschwabgruppe 81, 2. A. 96; Einteilung d. Ostalpen 87; Steiner Alpen 93; Zeitschr.-Katalog d. k. k. Naturhistor. Hofmuseums 97; Recht u. Wahrheit i. d. Nomenklatur d. Ob. Alp.-Trias 98; Z. Biogr. F. Simonys 99; Gesch. d. Moränenkunde 01.

Böhme, Alwin (Pf. Woëmos, Vates), ♆, ⊕, ♛, 🖃, spez. Verkehrswesen, 𝒻, **Ue:** EFGILR, Red. d. „Allg. Anzeig. f. Bildhauerei" u. d. „Generalanzeigers für Patentwesen". Leipzig-Reudnitz, Konstantinstr. 4. (Schönwalde $^{9}/_{11}$ 59.) **V:** Am Wege aufgelesen 79; D. Ende trägt die Last 80; Orts- u. Verkehrs-Lexikon vom D. Reich 95; Führer durch Braunschweig, Wolfenbüttel usw. 98; D. Hundertmillionenschwindel von Paris 02; Die Leipziger Bank vor Gericht 02; Taschenwörterb. d. deutsch. Rechtschreibung 07. **Ue:** Errera, Die Juden in Rußland 03.

Böhme, Johs. (Pf. Dominicus), Ψ, Dr. phil., ObLehr. Hamburg, Papenstr. 9. (Unterneusulza $25|_2$ 59.) **V:** Herder u. das Gymnasium 90; Lessings Stellung zum Judentum 94 u. a. ()

Böhme, Karl, ✉, Dr. phil., M. d. R. Berlin-Friedenau u. Marburg i. H. (Jura, Kr. Ragnit $17|_7$ 77.) **V:** Gutsherrl.-bäuerl. Verhältnisse in Ostpreußen 01; Vererbg d. ländl. Grundbes. in Ostpreußen; Industrie u. Handelsverträge. (*)

Böhme, Frau Margarethe (Pf. Ormános Sandor), Romane, Nov., ✍. Berlin-Friedenau, Wielandstr. 4. (Husum $8|_5$ 69.) **V:** Im Irrlichtschein 03; Zum Glück 03; Wenn d. Frühling kommt 03; Fetisch 04; Die Grünen Drei 05; Des Gesetzes Erfüllung 05; Die graue Straße, R. 06. **H:** Tagebuch einer Verlorenen 05, 90. Tausend. ()

Böhme, Richard, Dr. phil., Red. d. „Deutsch. Literaturzeitg." u. der „Intern. Wochenschr. f. Wissenschaft, Kunst u. Technik". Berlin O 27, Krautstr. 52. (ebda $18|_{11}$ 62.) **V:** Die Grundlagen d. Berkeleyschen Immaterialismus 92. **Ue:** Darwins Entstehg. d. Arten 94. **H:** Fr. Hebbels Werke, Ausw. 94 VIII; Frdr. Rückerts Werke, Ausw. 97 VI.

Böhme, Volkmar, s. Schäfer, Moritz.

Böhme, Walther Theod., klass. Ψ, 🍺, Dr. phil., Prof., GObLehr. Schleiz, Bahnhofstr. 28. (Gera $31|_{12}$ 58.) **V:** Dexippi fragm. 81; Quaest. Thucydidearum capita selecta I 88; Reposätze z. Einübung d. lat. Syntax 89; Erläuter. z. d. Meisterwerken d. deutsch. Dichtkunst, I—IV 90 f. (Götz, Prinz Friedrich v. Homburg, Minna v. B., Wilh. Tell); H. Reuß als Feldhauptm. d. Nürnberger 92; Katalog d. Schulbibl. 93; Erläut. z. Uhlands Ernst v. Schwaben 96; D. Durchzug d. Salzburger Emigrant. dch. d. Reußenland 96; Uhlands Ludw. d. Bayer 97; Lessings Nathan 97; Aufgaben aus d. altdeutsch. Lehr- u. Lesestoffe 97; Ein Jahr Unterr. i. d. lat. Grammatik 98; Körners Zrinyi 98; Herders Cid 99; Schillers Abfall d. Niederlande 00; Lessings E. Galotti 01; Schillers Gesch. d. 30jähr. Krieges 02; Rathmann, ein Schleizer Lehrerleben 02; Grillparzers Sappho 03; Euripides' Iphigenia im Taurierland 03; Geschichte d. Gymnasiums Rutheneum zu Schleiz 06.

Böhmer, Frl. Emma, Nov., Roman. Berlin W, Ansbacherstr. 28. (Lüneburg $22|_3$ 64.) **V:** Sehnsucht, R. 99; Hinauf, R. 99; Inkorrekt, R. 01; Bergesgipfel, R. 02; Ehe-Intermezzo, R. 03; Moderne Monologe, Lyrik 05.

Böhmer, Heinrich, Kirchenrat, D., o. UP. Bonn. (Zwickau $6|_{10}$ 69.) **V:** Fachschriften. (*)

Boehmer, Jul., Bibelwissensch., Lic., Dr. phil., Pfarrer, Hrsg. der theol. und kirchl. Monatschrift „Die Studierstube" u. des Broschüren-Cyklus der „Biblischen Zeit- u. Streitfragen". Raben b. Wiesenburg, Bez. Potsdam. (Barmen $6|_9$ 66.) **V:** Für d. Apostolikum 92; Aus vergangenen Zeiten 93, 2. A. 96; Liturg. Bibelandachten 94; Der moderne Pessimismus 94; Die Kautzschsche Übersetz. des A. T. 95; 100 Inschriften auf Christengräber 96; Cheynes Einleitung in d. Buch Jesaja 97; Dorfkatechismus 97, 2. A. 04; Brennende Zeit- u. Streitfragen 98; Das bibl. „im Namen" 98; Keime der Seelsorge im A. T. 98; Der Landlehrer, ein Vorkämpfer gegen den Zeitgeist in der Schulgemeinde 98; Reich Gottes u. Menschensohn im Buche Daniel 99; Der am Kreuz ist meine Liebe, Pred. 00; Aus den Tell-Amarna-Briefen 00; D. ländl. Konfirmanden-Unterricht 01; Niemand als Jesus allein, ein Handbüchlein für Konfirmanden 01, 2. A. 02; Zwei wichtige Kapitel aus d. bibl. Hermeneutik 01; Die wahre Ehre d. männl. Jugend 02; Gottes Gedanken in Israels Königtum 02; Der alttestamentl. Unterbau d. Reiches Gottes 02; Liturg. Handb. f. Landlehrer 02; Neutestamentl. Parallelen u. Verwandte 03; Babel-Bibel-Katechismus 03; Hinein in die alttestamentl. Prophetenschriften 03; Manuale 04; Mission u. Mission 04; Raben u. der Rabenstein 04; D. erste Buch Mose 05; Reichgottesspuren in der Völkerwelt 06; Martin Luthers Werke f. d. deutsche Volk 06; D. Buch der Psalmen 07; D. heilige Schrift 07.

Böhmerle, Emil, (k.), ♣ u. Ψ, k. k. Ob.-Forstrat im k. k. Ackerbauminist. Wien, Red. v. „Frommes Forstl. Kalender-Tasche, zugleich Kalender d. Vereins f. Güterbeamte in Wien". Wien VII, Schottenfeldg. 26. (Schwarz-Kosteletz $10|_4$ 53.) **V:** Tafeln zur Berechnung der Kubikinhalte stehender Kohlenmeiler usw. 77; D. waldtrock. Holz in bezug a. dessen Festgehalt 79; Beiträge zur Pensions- u. Mortalitätsstatistik der land- u. forstwirtsch. Beamten u. Diener 81/90; Hainburger Herrenwald 89, 2. A. 04; Wirtschaftstabellen 91; Hauptlebensmomente des Haar- und Federwildes, dessen Schon- u. Schußzeit in Östr.-Ung. 95; Taschenbuch f. Jäger u. Jagdfreunde, zugl. Repertorium f. d. Studium d. Jagdwissenschaft u. d. Vorbereitung z. Jagdprüfung 03, 2. A. 08; Der Nußbaum u. d. Edelkastanie 07.

Böhmerle, Karl, ♣, Forstrat, Mitred. d. „Zentral-Blattes f. d. ges. Forstwes." Mariabrunn-Wien. (Steinitz, Mähren $31|_{10}$ 51.) **V:** Zuwachs a. geharzten Schwarzföhren 85; A. Freih. v. Secken-

dorff-Gudent 87; D. forstl. Versuchswesen 90; Formzahlen u. Massentafeln für die Schwarzföhre 93; D. forstl. Versuchsarbeiten 94; Über Durchforstungs- u. Lichtungszuwachsversuche 95; Über Bestandesmassenaufnahmen 98; Erfahrungen aus Durchforstgs.- u. Lichtungsversuchsflächen 00; Über genaue Kluppierungen 02; Bestandesdichte u. Bestandeshöhe 03; Bewässerungsversuche i. Walde 05; Streuversuche 06; Die Dürreperiode 1904 u. unsere Versuchsbestände 07.

Böhmert, Viktor, ✉u. Statistik, GRegR., o. ThSchP. a. D. Dresden, Glacisstr. 18. (Quesitz b. Leipzig $^{23}/_{8}$ 29.) **V:** Briefe zweier Handwerker 54; Freih. d. Arbeit 58; Geschichte d. Bremer Schusterzunft; Beitr. z. Gesch. d. Zunftwesens 61; Sozialismus u. d. Arbeiterfrage 72; Arbeiterverhältnisse u. Fabrikeinrichtungen d. Schweiz 73; Gewinnbeteiligung 78; Pfr. v. Roßwein 86; Armenwesen in 77 deutsch. Städt. 86; Armenpfl. 90; K. sächs. statist. Bureau 1875/95 95; Bestrebungen z. Veredlg. d. Volkserholungen 93; Eine deutsche Stadt (Roßwein) u. ihre wirtsch. u. soz. Entwicklung v. 1834/94 95; D. deutsche Handwerk u. d. Zwangsinnungen 96; Handelshochschulen, 2. A. 97; Rückblicke u. Ausblicke e. 70ers 00; Deutschland am Scheidewege seiner Wirtschaftspolitik 01 u. 02 II; Gewinnbeteiligung d. A. in Deutschland, Österreich u. der Schweiz 02; Handelshochschulen 98; **H:** „Arbeiterfreund" 1872/1907, „Sozialkorresp.", „Volkswohl", „Helfer" u. „Volkswohlschriften"; D. Alkoholfrage, Vierteljahrsschrift zur Erforschung d. Wirkungen des Alkohols 04/07.

Böhmert, Wilhelm, ✉, Statistik, Dr. phil., Ger.-Ass. a. D., Dir. d. Bremer statistisch. Amts. Bremen, Feldstr. 24. (ebda $^{23}/_{8}$ 66.) **V:** D. Verteilung des Einkommens in Preußen u. Sachsen 98; Die Volkszählung v. $^{1}/_{12}$ 00 i. brem. Staat 03. **H:** Jahrb. f. bremische Statistik. ()

Böhmken, Herm., plattd. Lustsp., Agent. Berlin, Berlichingenstr. 18 II. (Bremen.) **V:** Hei will kriegen (nach Reuter); Spelt nich mit Füer (nach Eltz). ()

Bohn, Emil, Musik-Bibliogr., Dr. phil., Organist, Lehrer am akad. Institut für Kirchenmusik, Prof. Breslau, Klosterstr. 35. (Bielau $^{14}/_{1}$ 39.) **V:** Bibliographie d. Musik-Druckwerke bis 1700 in d. Breslauer Bibliotheken 83; Festschrift zum 25jähr. Bestehen des Breslauer Orchestervereins 87; D. musikal. Handschriften des 16. u. 17. Jahrh. in der Stadtbibliothek zu Breslau 90; 50 histor. Concerte in Breslau (mit Bibliographie des gedruckten mehrstimmigen weltlichen deutsch. Liedes bis 1610) 93; 100 histor. Concerte in Breslau 1881—1905 05.

Bohn, Max U. v., Roman, Ⓓ. Charlottenburg 2, Grolmannstr. 35. (Potsdam $^{5}/_{2}$ 60.) **V:** Ave Maria, R. 85; Stella Matutina, R. 87; Spanische Reisebilder 04.

Böhrig, Karl, ✓, Lit.♔, Dr. phil. Berlin-Friedenau, Maybachplatz. (Lobsens $^{19}/_{5}$ 66.) **V:** Dr. Hamann, Komödie 95; Die Probleme d. Hebbelschen Tragödien 99.

Böhringer, Paul, Kirchen♔, Hauptpfarrer zu St. Peter, Lic., o. UP. Basel, Peterskirchpl. 8. (Glattfelden $^{1}/_{9}$ 52.) **V:** Gregoire 78; Väter des Papsttums 79; Käthe, Frau Luthers 88. **MitH:** Theol. Jahresbericht 81—96 XVI.

Bohrmann, Frau Marianne, DÖSchG., PA., Roman, Nov., ✓, **Ue:** RTsch. Wien I, Singerstr. 22. **V:** In d. Steppe, Kulturbilder aus Rußland; D. Priorin, R. II; Die Brüder, R.; Schwarze Nächte, Erz.; Ballast, Lsp. 03; Was war, Dr. 03; Die Kolonisten, R. 03; Im alten Schloß, Erz. 03; Lina Borissow, Erz. 03; Susanna, Erz. 04; Der Erbglöckner, Erz. 04. ()

Bohrmann-Riegen, Heinrich (Heinr. Bohrmann), DÖSchG., PA., Ⓓ, Rom., Nov. Wien I, Singerstr. 32. **V:** Sohn seiner Zeit, Sch. 70; Lady Esther, Sch. 72; Verlorene Ehre, Sch. 76; Majestät, Lsp. 77; Löwenritt, L. 80; Spitzentuch der Königin, Op. 80; Chevalier von S. Marco, Op. 82; Prinz Gemahl, Op. 83; Schöne Kurfürst, Op. 85; Fürstin Nariskin, Sch. 88; D. Sklavenhändler, Op. 89; Iduna, Op. 89; Marinella, Op. 90; Pugatscheff, hist. Dr.; (mit C. Baron Torresani): D. Juckerkomtesse, Lsp.; Grüne Ostern, Op. 93; Figaro b. Hof, Op. 95; Von zarter Hand, Lsp. 95; (mit Graf Bombelles): Ein Traum, Sch. 95; Alt-Wien, Volksst. (mit Benj. Schier) 96; Die Blinde, Sch. 97; Renata, Op. 97; Ein Uriasbrief, Lsp. 98; Lustige Ritter (nach M. Praga), Sch. 99; Djellah, Op. 99; Radetzky, Sch. 00; Im Zeichen d. Kreuzes, Sch. (nach Wilson Barret) 01; Alle für Einen, R. 01; Dram. Werke I: Der letzte Babenberger, Tr., Mißtrauen, Lsp., Beethoven, Sch. 01; Schwur d. Kaiserin, Dr. (m. C. Drechsler) 02; Das Beste für d. Mann, R. 02; D. schwarze Geiger, Musikdrama 03; D. Glockenspiel von Gent, Op. 03; Ben Judah, Sch. 04; Marie-Antoinette, Sch. 04 (nach Lavedan u. Lenotre); Lockenraub, Op. 04; Bonaparte's Hochzeit, Sch. (nach Massiac) 05; Großmama, Lsp. 06; Nimmer Babenberg, hist. Vst. (mit W. Schriefer) 07.

Bohs, Arnold, ✓, Ⓓ, Ⓔ, Nov., ♆, ✉, ⚔, ⚓, Dramaturg d. Stadttheaters. Kiel, Kl. Kuhberg 33. (Memel $^{3}/_{7}$ 56.)

Böhtlingk, Arthur, ♔, Dr. phil., ThSchP. Karlsruhe i. B. (St. Petersburg

$^{31}/_{5}$ 49.) **V:** Holländ. Revolution 1787 u. d. deutsche Fürstenbund 74; Nap. Bonaparte 78/80 II; König Konrad, Dr. 82; Franz v. Sickingen, Dr. 83; Nap. Bonaparte u. d. Rastatter Gesandtenmord 83; Die beiden erst. deutsch. Kaiser 88; Festrede z. Bismarckfeier am $^{1}/_{4}$ 90; Gesch. u. Lit. 92; D. Rastatter Gesandtenmord vor d. Karlsruher Schöffengericht 95; Z. Rastatt. Gesandtenmord 95; D. Begründung des Reiches 96; Wilh. der Glorreiche 97; „Offener Brief" an Dr. Wilkens, Eisenbahnfrage 97; Luther u. J. Lovola 97; C. F. Nebenius, d. deutsche Zollverein 99; Unf. deutsch. Eisenbahnen 00; Auf d. Fahrt n. Canossa 02; Goethe u. d. kirchliche Rom 02; Abwehr u. Anklage, an Erzb. Nörber 03; Der Kapuziner ist da! Zur Klosterfrage in Baden 03; Die Jesuiten u. das Deutsche Reich 03; Noch ein Wort an Erzb. Nörber 03; Römisch oder Deutsch? Kampfblätter 03; Noch einmal Römisch oder Deutsch? 04; Schiller u. das kirchl. Rom 05. ( )

Bois-Reymond, A. du, Patent-Anwalt. Berlin SW, Alexandrinenstr. 137. **V:** Erfindg u. Erfinder 06. (*)

Bois-Reymond, Frau Lilli du. Potsdam, Bertinistr. 23. **V:** Land voraus! u. andere Geschichten 94; Das Haus Gerboth 99. ( )

Bojan, Willy, s. Stekel, Wilh.

Bojanowski, Frl. Eleonore v. Weimar, Belvederallee 16. (ebda.) **V:** Luise, Großherzogin v. Sachsen-Weimar 03. ( )

Bojanowski, P. v., GHofR., ObBibliothekar d. großh. Bibl. Weimar. (Schwedt a. O. $^{24}/_{1}$ 34.) **V:** Erstürmg. d. Bastille 64; Geschehenes u. Geschriebenes 71; Carl August als Chef d. 6. Küraff.-Reg. 94; Herzog Karl Augusts v. Sachsen-Weimar Niederschriften üb. d. Defension v. Thüringen 1796/98 02; Herzog Karl August u. der Pariser Buchhändler Pougens 03; Das Weimar Joh. Seb. Bachs 03. ( )

Bojničić, Jw. v., ♔, Archäol., Dr. phil., Dir. d. kön. kroat. Landesarchivs. Agram, Archiv. (Valpo $^{24}/_{12}$ 58.) **V:** Kroat. Revue 82; Gesch. Bosniens 85; Slavonien v. 10. bis 13. Jahrh. 84; Denkmäler d. Mythras-Kultus in Kroatien 87; Grammatik d. ung. Sprache 89, 3. A. 05; Siebmachers Wappenbuch: der Adel v. Kroatien 96, der Adel v. Galizien 01; Verz. der im kroat. Landtage 1557—1848 publizierten Adelsbriefe 96; Donationen d. Königs Ferdinand I. für Kroatien 06.

Bojunga, Klaudius, ⊞, Ψ, Dr. phil., Dir. der Luisenschule. Magdeburg-Werder, Zollstr. 7. (Hannover $^{17}/_{6}$ 67.) **V:** Die Entwicklung d. uhd. Substantivflexion 90; Kurzer Leitfaden d. deutsch. Sprachlehre f. höh. Mädchenschulen 02, 2. A. 07; Schiller als Verkörperung der Hochziele d. deutsch. Volks 05. **H:** Die deutsch. Dichter der Neuzeit u. Gegenwart (begonnen von Leimbach) 83—05 X; Deutsch. Lesebuch f. höh. Mädchenschulen (mit Leimbach, Lentz, Tesdorpf) 03—05 VIII; Dasselbe, Ausg. f. Mädchen-Mittelschulen (mit Lentz u. Tesdorpf) 07 IV. *

Bolanden, K. v., s. Bischoff, Jos.

Bolau, Heinr., ♈, 𝒻, Dr. phil., Dir. d. Zoolog. Gart. Hamburg. (ebda $^{17}/_{9}$ 36.)

Bolau, Herm., ♈, 𝒻, Dr. phil., Dir. des Zoologisch. Gartens „Scheidt-Keim-Stiftung". Düsseldorf. (Hamburg $^{9}/_{10}$ 71.)

Bolhoevener, Karl, PA., 𝒻, **Uc:** EFI, Red. bei der Deutschen Verlags-Anstalt. Cannstatt, Teckstr. 22. (Schwerin i. M. $^{14}/_{4}$ 67.) **Uc:** Serao, Schlaraffenland, R. 04.

Bolin, Wilh., Lit. ♔, ⁂, ☉. Essay, Bibliothekar, Dr. phil., Prof. Helsingfors. (Petersburg $^{2}/_{8}$ 35.) **V:** L. Feuerbach 91; Spinoza 94. **Uc:** resp. **H:** Waliszewski, Peter d. Gr. 99. **H:** Säkularausgabe der Werke Ludw. Feuerbachs (m. Fr. Jodl) 03 f.; Ausgew. Brfe. von u. an L. Feuerbach 04.

Bolitz, Mart., ♉, 𝒻, Leiter d. Verlages E. Nister. Nürnberg, Bucherstr. 85. (Wesel, Rh. $^{10}/_{5}$ 74.) **V:** Aus Traum u. Leben, G. 96, 2. A. 02; Lieder des Lebens, G. 00; London. Sozial. G. 01, 3. A. 02; Schöne alte Kinderlieder 04, 4.—6. Tsd.; Meister Lampes lustige Streiche u. Abenteuer 04, 4.—6. Tsd.; Frohe Ernte, G. 05; Allen z. Freude, deutsche Kinderlieder seit Goethe 06, 3. Tsd.

Boll, Franz, Ψ, Dr. phil., UP. Würzburg. (Rothenburg o. T. $^{1}/_{7}$ 67.) **V:** Studien über Claudius Ptolemäus 94; Sphära 03.

Bollag, Markus, ☉. Stein, Aargau, u. Säckingen, Baden. (Stein, Aargau $^{31}/_{11}$ 61.) **V:** 's Wunderrösli, alemann.-ländl. Charakterb. 02; Herzliche Grüße, Frühlingslied 03; Härz u. Gmüeth, alemann. G. 04; 's Wally vom Lindehof, Volksst. 04; Schiller in der Akademie, Lsp. 04. ( )

Boller, Wilhelm, ◍, Dr. phil., ObRealsch. Lehrer. Frankfurt a. M., Günthersburgallee 48. (ebda $^{5}/_{3}$ 64.) **V:** Untersuchg. üb. d. Bodentemperat. 94; Südlicht 96, 98.

Bolliger, Adolf, ✝, D. h. c., Dr. phil., Pfr. der Neumünstergemeinde. Zürich. (Holziken $^{12}/_{4}$ 54.) **V:** Problem der Kausalität 78; Anti-Kant 82; Botschaft v. Gottesreich 88; Schriftprinzip der protestant. Kirche 90; Beiträge zur Dogmatik u. Ethik 90; D. theoret. Voraussetzungen d. Gebets und deren Vernünftigkeit 91; D. Weg zu Gott für unf. Geschlecht 99, 2. A. 00; Markus, d. Bearbeiter des Matthäus-Ev. 02; D. Willensfreiheit 03; Drei ew. Lichter: Gott, Freiheit, Unsterblichkeit 03; Wie besiegen

wir d. Trägheit? 04; D. rechte Relig. 04; Hephata 06; Ein paar Körner Salz 07.

Bolsai, Elemér, s. Blumgrund, Ezechiel.

Bölsche, Wilhelm, Naturwissensch., ✍, Ästhetik, Roman. Berlin-Friedrichshagen, Seestr. 63. (Cöln $^{2}/_{1}$ 61.) **B:** Paulus, R. 85; Zauber d. Königs Arpus, R. 87, Neuausg. 02; Naturwiss. Grundlagen der Poesie 87; H. Heine 87; Mittagsgöttin, R. 91, 3. A. 05; Entwickelungsgesch. der Natur 93—96; Darwin 98; Liebesleben in d. Natur I 98, II 00, III 02, 16.—20. Tausd. 05; Vom Bazillus zum Affenmenschen 99, 3. A. 05; Haeckel 00, 3. A. 05, Volksausg. 07; Goethe 00, 3. A. 05; Eroberung d. Menschen 01, 3. A. 05; Entwickelungslehre 01; Hinter der Weltstadt 03, 2. A. 05; Von Sonnen u. Sonnenstäubchen 02, Volksausg. 05; Aus der Schneegrube 03, 3. A. 05; Abstammung des Menschen 04, 60. Tausd. 07; Weltblick 04, 3. A. 05; Naturgeheimnis 05; Stammbaum der Tiere 05; Sieg des Lebens 05; Im Steinkohlenwald 06; D. Schöpfungstage 06; Was ist die Natur? 06. **H:** Heine, Werke 87, 2. A. 92; Hauff, Werke 88; Humboldt, Ansichten d. Natur 92; Uhland, Werke 93; Büchner, Kaleidoskop; Wieland, Werke 02; Novalis, Werke 03; Sterne, Werden u. Vergehen 04—05; Des Angelus Silesius Cherubin. Wandersmann 05; Goethe's Naturwiss. Schriften (in Meyers Klassiker-Ausgaben).

Bolte, Frau Anna Helene (Pf. Ada Rhenstaedt), Jugendschr., Nov. Nakel a. d. Netze. (Lenkorß, Westpr. $^{10}/_{11}$ 52.) **B:** Ged. f. Kinder 85; Neue Märch. 86; Annys Sorgen, Erz. 00; D. Kais. Bild, Lsp. 00; D. Freibeuter, bearb. 01; Margarete, N. 02; Kleine Gesch. 02; D. verlorene Erbe 07.

Bolte, Johs., ♛ d. Dramas u. d. erz. Dchtg., Dr. phil., Prof., GObLehr. Berlin SO, Elisabethufer 37. (ebda $^{11}/_{2}$ 58.) **B:** De monumentis ad Odysseam pertinentibus capita selecta 82; D. Bauer i. deutsch. Lied 90; Die Singspiele der engl. Komödianten 93; D. Danziger Theater i. 16. u. 17. Jahrh. 95. **H:** B. Krügers Spiel v. d. bäur. Richtern 84; Strickers Drama de düdesche Schlömer 89; Gnapheus, Acolastus 91; Naogeorgus, Pammachius 91; Macedorus, übers. v. L. Tieck 93; Betulius, Susanna 93; Val. Schumanns Nachtbüchlein 93; D. schöne Magelone, übers. v. V. Warbeck 94; R. Köhler, Aufsätze üb. Märchen 94; Niederdeutsche Schausp. ält. Zeit 95; Freys Gartengesellschaft 96; Wetzels Reise d. Söhne Giaffers 96; Macropedius, Rebelles und Aluta 97; Reinh. Köhlers kl. Schriften 98/00 III; Montanus, Schwankbüch. 99; Veterator u. Advocatus 01; Wickrams Werke I/VIII 01/06; Guarnas Bellum grammaticale u. seine Nachahmungen 07; Zeitschr. d. Vereins für Volkskunde XII/XVII 02/07.

Bolten-Baeckers, Heinrich, ⊙, Dramaturg des Verlags Ahn, stellvertr. Dir. des Residenztheat. Berlin, Am Karlsbad 4a. (Chemnitz $^{10}/_{4}$ 71.) **B:** D. neue Ganymed 94; Dorotöschen 95; Venus auf Erden 96; Frau Luna 98; Lysistrata 00; Nakiris Hochzeit 02; Am Hochzeitsabend 03; Kadettenstreiche 05; D. Schlaraffenland 05. **Bearb:** Lootse 95; Sturm auf die Mühle 95; Glockenspiel 96; Kl. Lämmer 96; Phryne 97; Zaza 98; Place aux femmes 98; La Culotte 98; Kleine Michus 99; Brigitte 99; Die weiße Henne 99; English spoken; Wenn die Liebe erwacht 00; Die japan. Vase; Liebeskunst 01; Der Fall Matthieu, Yvette 02; Immer modern 03; Eine Hochzeitsnacht 04; Prinzenerziehung 05; Nakiris Hochzeit 05; His house in Order 05; Das blaue Bild 06; Die schöne Vestalin 07; Amor u. Compagnie 07; Gri-Gri 07.

Boltz, Aug., Sprachw., **Ue:** a. d. Neuhellen. u. R, Dr. phil., Prof. Darmstadt, Klappacherstr. 1. (Breslau $^{26}/_{9}$ 19.) **B:** Deutsch. Leseb. f. Russen 50; Grundriß d. deutsch. Lit. 50; Held unsr. Zeit 52; Handb. d. engl. Lit. (m. H. Franz) 52; Lied vom Heereszuge Igors gegen d. Polowzer 54; A. d. Tagebuch e. Jägers 55; Sammlg. auserles. Rom. u. Lustsp. zur Übers. ins Russ., Franz. u. Deutsche (m. Ritter) 59; Vorsch. d. Sanskrit 68; Ausgew. Fabeln d. Hitopadesa 68; Sprache u. ihr Leben 68; Beiträge zur Völkerkunde a. Wort u. Lied 68; Fremdw. 70; Werke i. russ. Spr.: Lehrgang d. franz. Spr., 2. A. 52, d. ital. Spr., 2. A. 81, d. engl. Spr., 4. A. 79, d. deutsch. Spr. 3. A. 76; Lehrgang d. hellen. (neugriech.) Spr. 81; Hellen. Sprache der Gegenwart 82; Die hellen. Taufnamen 83; Land und Leute in Nordeuböa 84; Lieder von A. Christópulos 84; Cyklopen, hist. Volk 85; N. Lehrg. d. engl. Sprache f. Deutsche I, 8. A. 93; II, III, 6. A. 84; Lehrgang der deutsch. Spr. f. Russen 72; Lehrg. d. russ. Spr. I, 5. A. 80, II, 5. A. 84; Hellen. Erzähl. I, 87; Hellenisch, d. allg. Gelehrtensprache d. Zukunft 88, 2. A. 90; D. Apollonmythus, D. Engel u. ihre Verehrer 94; Vasantasena oder die Hetären im indischen Drama, Das Vedavolk in Gesamtverhältnissen 94; Linguist. Beiträge z. Frage nach der Urheimat d. Arioeuropäer 95; Festschr. z. 50jähr. Doktorjubiläum. ()

Boltzen, Alex. v., s. Ludwig, Franz.

Bolza, Willi, Politik, ✍, Kritik, ♆, Dr. jur., Red. d. „Basler Nachr.". Basel. (Herxheim Dez. 67.)

Bombach, Franz, VJ & S., PA., ✍, ⊙, Kritik, Redakt. am „Hamb. Fremdenbl.", Hrsg. d. „Afrika-Post". Hamburg, Carolinenstr. 22 I. (Elbing $^{25}/_{11}$ 60.)

Bömer, Alois, Ψ, Dr. phil., Prof., UDoz. u. Univ.-Bibl. Münster i. W., Achtermannsstr. 14a. (Immichenhain $31|_7$ 68.) **V:** De correptione vocabulorum natura iambicorum Terentiana 91; D. latein. Schülergespräche d. Humanisten 97/99 II; Katalog d. Bibliothek d. Vereins für Gesch. u. Altertumsk. Westfalens (Abt. Münster) 98; Histor.-geograph. Register zu Bd. 1 bis 50 d. Zeitschr. f. vaterl. Gesch. u. Altertumsk. (Westfalens) 03/06 III; Anstand u. Etikette nach den Theorien der Humanisten 04; D. liter. Leben in Münster bis z. endgült. Rezeption d. Humanismus 06. **H:** Joh. Murmellius, Ausgew. Werke, 92/95 V; Frid. Dedekindus, Grobianus 02.

Bon, Fred, ⁂, Dr. phil. Leipzig, Funkenburgstr. 23. (ebda $15|_2$ 71.) **V:** Grundzüge der wissenschaftl. und techn. Ethik 96; Über das Sollen und das Gute 98; D. Dogmen d. Erkenntnistheor. 02.

Bondour, Friedr. Wilh., s. Fuchs, Wilhelm.

Bondy, Josef Adolf, ♉, 𝒻, Dr. phil., Hrsg. d. „Neuen Revue". Nikolassee b. Berlin, Lückhoffstr. 33. (Prag $23|_6$ 76.)

Bondy, Frau Ottilie, ÖF., ⚿, Frauenfrage, Präs. d. „Wien. Hausfrauenvereins". Wien II, Praterstr. 58. (Brünn $26|_7$ 32.) **V:** Frommes Haushaltungs- u. Merkbuch, 2. A.; Haus- u. Familienbuch 89; Die Beschäftigung des Kindes 97.

Bong, Rich., Hrsg. d. „Mod. Kunst", „Zur Guten Stunde", „Für Alle Welt". Berlin W, Potsdamerstr. 88. (ebda $14|_{11}$ 53.)

Bonhoff, Carl, ✝, Pastor der ev.-ref. Gemeinde. Leipzig, Bosestr. 11. (Gut Königshof b. Hann.-Münden $3|_{10}$ 65.) **V:** Der Glaube Jesu (anon.) 93; Das Hohelied der Liebe 97; Christentum u. sittl.-soziale Lebensfragen 00; Das Wunder der Kraft, 2. A. 01; Predigten, I. Sammlung 01, II. Samml. 04; Leben, Licht, Liebe 05; Jesus u. seine Zeitgenossen 05; D. Pipelhühner, humorist. R. (u. Pf. Albrecht Eggebrecht) 05; Der Sinn für das Göttliche 06.

Bonhöffer, Adolf, ✝, ⁂, alte Ψ, Dr. phil., Bibliothekar, Prof. Stuttgart, Danneckerstr. 4. (Eschelbach $19|_6$ 59.) **V:** Epiktet und die Stoa 90; Die Ethik des Stoikers Epiktet 94.

Bonin, A. v., geb. v. Zanthier (Pf. Haus Werder), DSch., Rom. Schönwerder b. Dölitz, Pommern. **V:** Junker Jürgen, R. 88, 5. A. 05; Circe, R. 89, 2. A. 99; Fee 89, 2. A. 99; Der wilde Reutlingen 91, 5. A. 05; D. Sonntagskinder 93, 2. A. 98; Waidmannsheil, R. 94; Schwertklingen, R. 96, 2. A. 01; Roland 98; Christophorus, R. 98; Im Inselmeer, R. 99; D. Pommernherzog, R. 01; Frühlingsstürme, R. 02; Im Burgfrieden, R. 05 II, 2. A. 06; Tiefer als der Tag gedacht, R. 07.

Bonin, Daniel, Waldenser-Siedelungen in Hess.-Darmstadt, Prof., GObLehrer. Worms a. Rh., Alzeyerstr. 19. (Rohrbach $29|_4$ 61.) **V:** Urkundl. Gesch. d. Waldenser-Siedelgen in H.-Darmst. 94/01.

Bonisch, Emil G., Heilkunde u. Gesundheitspflege, Dr. der ges. Heilkunde, ausüb. Arzt. Wien VII/1, Mariahilfer Str. 108. (Groß-Pohlom $17|_9$ 51.) **V:** Natürl. Ernährung d. Menschen 01; D. Vegetarismus 02; D. geist. Getränke u. der Trunk 03; Vegetarismus u. Ernährung 03. ( )

Bonn, Ferd. (Pf. Franz Baier), ♉, Kgl. Schauspieler, Dir. des Berl. Theaters. Berlin SW, Charlottenstraße 90/92. (Donauwörth 61.) **V:** D. junge Fritz, Sch. 98; Kivito, P. 99; Anna Helene, Dr.; Geschichtsb. a. d. Leb. Friedr. d. Gr.; Edles Blut, Sch. (m. Th. v. Trotha) 01; Andalosia, dramat. G. 06; Sherlock Holmes, Detektiv-Kom. 06; D. Hund v. Baskerville, Sch. 07. ( )

Bonne, Georg, soziale Hygiene, ♉, Dr. med., prakt. Arzt. Klein-Flottbek, Prov. Schl.-Holst. (Hamburg $12|_8$ 59.) **V:** Üb. d. Fibrinferment 89; Kampfgesänge u. Friedensklänge 91; Z. Lehre v. d. funkt. Bedeutg. d. Blutalkaleszenz f. d. Immunität u. d. Blutgerinnung 96; Vorschläge z. Vereinfachg. u. z. Ausbau uns. Arbeiterversicherungen 96; D. Sanierung d. Unterelbe von Hamburg bis Blankenese 99; D. Alkoholfrage in ihrer Bedeutg. f. d. ärztl. Praxis 99, 2. A. 03; Mäßigkeit, Enthaltsamkeit und Christentum 99, 3. A. 02; Üb. d. Trinkzwang b. Broterwerb 99, 3. A. 03; D. seborrhoische Ekzem 00; D. Wichtigkeit d. Reinhaltg. d. Flüsse 00; D. Notwendigkeit d. Reinhaltg. d. deutsch. Gewässer 01; Wie ernähre ich mein Kind? 01; Uns. Trinksitten in ihrer Bedeutg. f. d. Unsittlichkeit 01; Üb. d. zunehmende Verunreinigung d. Unterelbe 02; Üb. d. milit. Bedeutg. d. Reinhaltg. uns. Gewässer 03; Uns. Trinksitten in ihrer Bedeutg. f. d. Eisenbahner u. d. reis. Publikum, 1. u. 2. A. 03; D. Bedeutg. d. mod. Alkoholfrage f. d. deutsch. Kaufmannsstand 03; Über d. Notw. e. internat. Regel. zum Schutze der Gewässer gegen Verunreigg 05; Deutsche Flüsse od. deutsche Kloaken? 06.

Bonnet, J., Erz., Nov., Pfr. Karwe, Mark. (Orushagen $4|_5$ 43.) **V:** Ringende Mächte, 2. A.; D. Schloß in den Sevennen, 3. A.; Schweizer. Robinson, 6. A. ( )

Bonsels, Waldemar, ♉, Roman, ♉, Kritik. München, Leopoldstr. 77. (Ahrensburg, Holst. $21|_2$ 81.) **V:** Ave vita . . ., R. 05, 4. A. 07; Mare, die Jugend eines Mädchens, R., 1. u. 2. A. 07; Das Feuer, Dchtgn. 07. *

Bonus, Arthur (Pf. gel. Fritz Beuthin, Franz Brand). San Domenico di Fiesole bei Florenz. (Rittergut Neu-

Prussy, Westpr. $^{21}/_{1}$ 64.) **V:** Zwisch. d. Zeilen I 95, 4. A. 00, II 99, 2. A. 00; Deutsch. Glaube 97, 2. A. 00; Von Stöcker zu Naumann 97; D. Gottsucher 98; Religion als Schöpfung 02, 2. A. 01; Vom Kulturwert der deutsch. Schule 04; Der lange Tag, Meditationen 04; Rätsel: I. Sammlung, ein Buch für Kinder u. Künstler und solche, die von beidem etwas haben, 1.—5. A. 06, II. Zur Biologie d. Rätsels 07; Isländerbuch: I.—II. Sammlung altisl. Bauern- u. Königsgeschichten 07, III. Bedeutung des altisl. Prosaschrifttums 07.

Bonus, Frau Beate, geb. Jeep. San Domenico di Fiesole bei Florenz. **V:** Malergeschichten, 1.—3. A. 01.

Bonwetsch, G. Nathanael, ✝, ♔, D., o. UP. Göttingen. (Norka bei Saratow $^{5.17}/_{2}$ 48.) **V:** Schriften Tertullians untersucht 78; Gesch. d. Montanismus 81; Unt. Reformat. Luther 83; Kyrill u. Methodius 85; Methodius v. Olympus I. Schrift. 91; Hippolyts Schrift üb. d. Antichristen 96; Stud. z. d. Kommentaren Hippolyts z. Buche Daniel u. Hohen Liede 97; D. slaw. Henochbuch 96; Hippolytus' Werke I (m. H. Achelis) 97; Apokalypse Abrahams; D. Testament d. 40 Märtyrer 97; Hippolyts Kommentar z. Hohenlied 02; Die Theologie d. Methodius v. Olympus 03; Drei georgisch erhaltene Schriften von Hippolytus 01; Hippolyts Schrift üb. den Glauben 07. **H:** Thomasius' Dogmengesch. I, 2. A. 86; Kurtz, Lehrb. d. Kirchengesch. I, 11. A. 06.

Bonyhady, s. Rosenberg, Gustav.

Boom, Emil van den, AV., ✉, Sozialpolit., Dr. sc. pol., Sekr. d. Volksvereins f. d. kath. Deutschland, Red. d. „Sozialpol. Correspondenz". M.-Gladbach, Rhld., Hagelkreuzstr. 10. (Altenessen $^{5}/_{11}$ 76.)

Boor, Carl de, Ψ, Dr. phil., Prof., Ob.-Bibliothek. an d. Kgl. u. UBiblioth. Breslau, Vorderbleiche 8. (Hamburg $^{24}/_{3}$ 48.) **V:** Fasti censorii 73; Nicephori opuscula 80; Theophanis chronographia 83/85; Theophyl. Simocattae hist. 87; Vita Euthymii 88; Verz. d. griech. Handschriften zu Berlin II 97; Excerpta de legationibus 03; Georgii Monachi Chronicon I, II 04; Excerpta de insidiis 05.

Boos, Heinrich, ♔, Dr. phil., o. UP. Basel, Kanoneng. 3. (Cannstadt $^{14}/_{6}$ 51.) **V:** Gesch. d. Stadt Basel im MAlt. 77; Th. u. F. Platter z. Sittengesch. d. XVI. Jahrh. 78; Urkundenbuch v. Aarau 80; Urkundenbuch d. Landsch. Basel 81/83 III; Quellen z. Gesch. v. Worms 86/93 III; Gesch. der Rhein. Städtekultur 97/01 IV, 2. A.; Geschichte der Freimaurerei 2. A. 06. **H:** W. Sommer 91 II, 2. A. 02 IV.

Boos-Jegher, Eduard, ✉, Sekret. des Schweiz. Gewerbever. Zürich, Mühlebachstr. 8. (Bad Weilbach) $^{8}/_{5}$ 55.) **V:** Gewerbliches Lehrlingswesen 80; Einführung neuer u. Verbess. besteh. Industriezweige d. Schweiz 84; Gewerbehallen u. Verkaufsstellen für Handwerk u. Kleingewerbe 85; Frauenarbeitsschulen u. deren Bedeutg. f. d. Schweiz 86; Wie kann den Bedürftigen d. Frauengeschlechts Arbeit verschafft werden? 90; Regelung d. Prostitutionsfrage i. Zürich, 1. u. 2. A. 91; Tätigkeit der Frau in Amerika 94; Amerik. Volksschulen 94; Schlußber. d. Gewerbeausstellg. Zürich 95, ebenso Thun 00; Enquete bei Gewerben u. Kleinindustrie f. d. neuen Handelsverträge 02; Die Lage der schweiz. Baugewerbe u. d. Notwendigkeit eines gesetzlichen Schutzes ihrer Forderungen 02; Der Vorentwurf z. einem Schweiz. Strafgesetzbuch 03; Enquete d. schweiz. Gewerbevereine üb. d. Samstagsarbeit in den dem Fabrikgesetz unterstellten Betrieben 03; Bibliographie schweiz. Gewerbe u. Industrien: I. Gesetzgebung 04, II. Nationalökonomie, Geschichte, Statistik, Arbeiterfragen, Zünfte u. Vereine 06; Neue Vorschläge zur Eidg. Kranken- u. Unfallversicherung 04; Die Konsumvereine in der Schweiz 04; Genossenschaftliche Bestrebungen 06; Begleiterscheinungen bei Streiks i. J. 1905 06.

Boer, Gerhard ten, s. Klaußmann, A. O. E.

Boer, R. C., German. ⁂, UP. Amsterdam. ($^{31}/_{1}$ 63.) **V:** Untersuchgn über d. Ursprung und d. Entwicklg. der Nibelungensage I 06, II 07 u. a. ( )

Borchardt, Bruno, ∩, Naturwissensch., Dr. phil. Charlottenburg, Röntgenstr. 11. (Bromberg $^{17}/_{11}$ 59.) **V:** Wahrscheinlichkeitslehre 89; Grundriß d. Physik 92, 2. A. 00; Die Röntgensche Entdeckung 96; Kulturelle Umwälzungen im 19. Jahrhundert 01; Entstehung u. Bildung des Sonnensystems 02. ( )

Borchardt, Georg H. (Ps. Georg Hermann), BV., Kunstkritik, Nov. Berlin-Wilmersdorf, Uhlandstr. 114/115 Grth. (ebda $^{7}/_{10}$ 71.) **V:** Spielkinder, R. 97; Modelle, Sk. 97; Die Zukunftsfrohen, R. 98; Aus dem letzten Hause, R. 99; Simplizissimus u. s. Zeichner 00; Die deutsche Karikatur im 19. Jahrh. 01; Wilhelm Busch 02; Skizzen u. Silhouetten. ges. Kunstaufsätze 02; Max Liebermann 04; Jettchen Gebert, R. 05. ( )

Borchardt, Ludw., Ägyptologie, Bau-♔, Dr. h. c., Prof., Dir. d. Kais. Deutsch. Inst. f. ägypt. Altertumskunde. Kairo Gesire und Berlin W, Elßholzstr. 3 p. (Berlin $^{5}/_{10}$ 63.) **V:** Die Ägyptische Pflanzensäule 97; Das Reheiligtum des Königs Ne-woser-re, I: Der Bau 05; Zur Baugeschichte d. Amonstempels von Kar-

nak 05; Nilmesser u. Nilstandsmarken 06; Das Grabdenkmal d. Königs Ne-user-re 06. MitV: Text zu Lepsius' Denkmälern 97 ff.

Borchardt, Oscar, Handels- u. Wechselrecht, Dr. jur., Assessor. Berlin SW, Französische Str. 32. (ebda $^{2}/_{11}$ 45.) V: Kommentar z. D. W.-O., 8. A. 82; Wechselgesetze des letzten Dezenniums 83; Handelsgesetz d. Erdballs 83—87 V, I. 2. A. 84; D. portug. HGB. vom $^{28}/_{6}$ 88, 93; D. argentin. HGB. v. $^{5}/_{10}$ 89, 95; D. brasilian. Fallimentsdekret v. $^{24}/_{10}$ 90, 95; D. japan. HGB. v. $^{26}/_{4}$ 90, 96.

Borchart, Frl. Elsbeth, Roman. Berlin NW, Lübeckerstr. 32. (Margonin $^{3}/_{12}$ 78.) V: Der Liebe Gebot, R. 04; Ilse Römer, R. 05; Der verlorene Sohn 07.

Borcherdt, Alb., Nov., Hum., ⌬, Dr. med. Remagen a. Rh. (Hamburg $^{18}/_{8}$ 42.) V: Bewerbungskämpfe, N. 86; Leibarzt f. fröhl. Zecher 87, 2. A. 89; D. lustige alte Hamburg I 89, II 90, 4. A. 91; Reichstagskandidat, Lsp. 91; Hamb. Abende 98. ()

Borchert, Otto, ✝, Pfr. u. Kreisschulinspekt. Westerhausen, Prov. Sachs. (Magdeburg $^{28}/_{2}$ 59.) V: D. Goldgrund des Lebensbildes Jesu 00, 2. A. u. d. T.: Warum das Lebensbild Jesu in den Evangelien nicht erfunden sein kann! 06.

Borchling, Conrad, niederd. Spr. u. Lit., Dr. phil., Prof. a. d. Akademie. Posen. ($^{20}/_{3}$ 72.) H: Reuters Werke, Bd. VI (mit E. Brandes) 06. ()

Börckel, Alfr., ⌬, ♆, HofR. u. Biblioth. Mainz, Fischtorplatz 16. (ebda $^{14}/_{11}$ 51.) V: Vom Rhein, G. 78; Juko, d. Huronenhäuptling, Dr. 80; Frauenlob, 2. A. 81; Fürstl. Minnesänger d. Manesseschen Liederhdschr. 82; Gutenberg, Dr. 83, 2. A. 00; Philos. v. Sanssouci, Dr. 85, 2. A. 86; Strandlieder, G. 85; A. Walpod, D. 87; Mainz. Gesch.-Bilder 90; Hist. Festspiel z. 100. Stiftungsfest d. Inf.-Regts. 118, 2 A. 91; A. Lux 92; Mein Liederbuch, G. 93; Hessens Fürstenfrauen 96; Gutenberg 97; Gutenberg u. s. berühmtesten Nachfolger 00; D. Mainzer Friedhof 1803—1903 03; Goethe und Schiller in ihren Beziehungen zu Mainz 04; Ein rheinischer Palast und seine Geschichte 04; Zum Andenken Schillers die Stadt Mainz ihren Schulen 05; Aus der Mainzer Vergangenheit 06; Zur Gesch. e. Altmainzer Kaufmannshauses 07.

Borée, Albert, 𝒻, ⌬, Schauspieler am neuen Schauspielhaus. Berlin W 30, Nollendorfstr. 13/14. V: Thalia auf der Landstraße 98, 2. A.; Kunst d. Schminkens 98; Physiognomische Studien 99; D. Zaubermantel 02; Mohrenwäsche 04; Frühling 05; Wenn Kinder spielen 06; Die Majorswache 07.

Borggreve, Bernard, ♣, ♈, ♐, Dr. phil., Prof., K. ObForstmstr. Wiesbaden, Bülowstr. 13. (Magdeburg $^{6}/_{7}$ 36.) V: Vogelfauna v. NDeutschld. 69; Lehrb. f. Förster 71, 2. A. 75; Ber. üb. d. XIX. Vers. d. deutsch. Ornithologen-Gesellsch. z. Cassel 72; Heide u. Wald 75, 2. A. 88; Vogelschutzfrage 78, 2. A. 88; Forstreinertragslehre 78; Gesetzl. Regelung d. Feld- u. Forstpolizei 80; Holzzucht 85, 2. A. 91: Forstabschätzung 88; Verbreitg. u. wirtsch. Bedeutg. d. wichtigsten Waldbaumarten i. Deutschland 88; Waldschäden i. oberschles. Industriebez. nach ihrer Entstehung durch Hüttenrauch, Insektenfraß usw. 95.

Borght, Rich. van der, 🖃, Dr. phil., Präsid. d. Kaiserl. Statist. Amtes. Berlin W, Lützow-Ufer 8. (Potsdam $^{18}/_{1}$ 61.) V: Statist. Stud. üb. d. Bewährg. d. Akt.-Gesellsch. 83; D. deutsche Markenschutzgesetz vor d. Tribunal d. Reichs-OberHandels- u. d. Reichsger. 84; Üb. d. Simulation b. d. Krankenkassen 86; Verteil. d. Risikos in der Unfall- u. Altersversich. 88; Gutachten üb. d. Grundzüge z. Alters- u. Invalid.-Versich. 88; D. Einfluß d. Zwischenhandels auf d. Preise auf Grund d. Preisentwicklung i. Aachener Kleinhandel 88; D. wirkschaftl. Bedeutg. d. Rhein-Seeschiffahrt 92; D. Verkehrswesen 94; Hist. of Banking in the Netherlands 96; D. Haftpflicht d. gewerbl. Unternehmer in Deutschland 97; Umlage od. Kapitaldeckungsverfahren bei obligat. Unfallversicherung 97; D. soz. Bedeutg. d. deutsch. Arbeiterversicherung 98; Beiträge z. Gesch. d. deutsch. Reisstärkeindustrie 99; Die Weiterbildung des Koalitionsrechts d. gewerbl. Arbeiter i. Deutschland 99; Handel und Handelspolitik 00, 2. A. 07; Finanzwissensch. 02, 2. A. 05; Volkswirtschaftspolitik 03; Grundz. d. Sozialpolit. 04.

Borgman, W. H. (Pf. Cäs. Sauerland), (k.), AV., ASV., Journalist., ♆, ♔, 🖃, 𝒻. Düsseldorf-Obercassel. (Cleve $^{6}/_{7}$ 49.) V: Kriegslieder 70/71; Geheimnis von Montroyal 74; L'Hirondelle 78; Poet. Grüße 78; Jeanette, R. 79; Admiral Mich. de Ruyter 80; Abendklänge 83; Rose d. Pampas 84; Organisation d. Arbeiterstandes 85; Gedichte für Groß u. Klein 85; Wert d. Volksbureaus f. d. kleinen Mann 86; Erster Eifelführer 86; Pflicht u. Liebe 91, 3. A.; Welkende Blätter a. 70/71, 95; Ged. f. Volk 97; St. Goar u. Umgegend 97; D. Stimme e. Rufenden in d. Wüste 99; Andrea 01; Der Einsiedler 01; Der Sternensohn 03; Herzenstäuschungen 05; Cornelia 05; Insurgent 05; Du sollst Gott den Herrn über alles lieben 06; Die Ratten im Centrumsturm 06; Friedliche Besuche in Frankreichs Kriegsquartieren 70/71 07; Religiöse Gedichte 07.

Borgstede, Frl. Else v., ASV., FDS., kulturhistor. u. volkstüml. Aufsätze, Märch.,

Jugendschr., ♆. Berlin-Friedrichsfelde. (Leppin i. Pomm. $^{10}/_{3}$ 66.) V: Knecht Ruprechts Macht, Weihnachtsmsp. 04.

Borgstede, Frl. Emmy v., ASV., FDS., Nov., Rom. Berlin-Friedrichsfelde. (Leppin i. Pomm. $^{31}/_{8}$ 64.) V: Johs. Demut, N. 00; Schmid v. Ellerborn 02; Schicksale, N. 03; Morbach usw. 05; Die Rose von Lemberg 06.

Borgwardt, Friedrich, ♆, ⊙. Berlin-Friedenau, Fregestr. 11. (Wolgast i. Pomm. $^{26}/_{9}$ 71.) V: Siegende Jugend 00; Regenwetter 01; Islandfeuer, O.-Text 03.

Borimann, Karl, Skizz., Rom., Lehrer. Blatt, NÖstr. (Poppitz i. Mähr. $^{29}/_{10}$ 69.) V: Erlogenes und Erlebtes 00; Anna Römer, R. 02. ( )

Borinski, Karl, Lit.- u. Sprach♛, Dr. phil., a.o. UP. München, Kaulbachstr. 40. (Kattowitz, Schles. $^{11}/_{6}$ 61.) V: Poetik der Renaissance in Deutschl. 86; Grundzüge d. Syst. d. artikul. Phonetik 91; B. Gracian u. d. Hoflit. in Deutschland 94; Gesch. der deutsch. Lit. 94 II in Deutsch. Nat.-Lit.; Deutsche Poetik 95, 3. A. 06; Über poet. Vision u. Imagination 97; D. Theater, s. Wesen, s. Geschichte, s. Meister 99; Lessing (Geisteshelden) 00 II; Die b. Geschlechter i. d. Dichtg. (Mann u. Weib) 07.

Borkenhagen, Hermann, ✓, Publizistik, ✉, ♛, ⁂, ✓, Gesundheitspflege, Journ. Neu-Barnim, Brandenb. (ebda $^{23}/_{11}$ 75.) V: Christus u. die Sozialdemokratie 97; Das Oderbruch in Vergangenheit und Gegenwart 05; Winke f. Tierzucht u. Tierschutz 07.

Borkowsky, Ernst, Lit.♛, ♛, ⊙, Dr. phil., Prof., Dir. Naumburg a. S. ($^{28}/_{2}$ 60.) V: D. engl. Friedensvermittlg. i. J. 1745, 84; Gesch. Naumburgs 98; Turgenjew 03; Aus der Zeit des Humanismus 05; Antoine Watteau 07.

Bormann, Edwin, ♆, ⊙, Naturwiss., Sprachw. u. Humor, hochdeutsch u. sächs. Leipzig, Ranstädter Steinweg 42. (ebda $^{14}/_{4}$ 51.) V: Seid umschlungen, Millionen, Liederbuch 79; Mei Leibzg low' ich mir! Boëticen 81, 7. A. 98; R. Fuchs, Kinderbuch 82, 3. A. 98; Schelmenlieder 83, 2. A. 90; Herr Engemann 83, 3. A. 88; Leibz'ger Allerlei 84, 8. A. 95; Die Tafelrunde 86, 14. A. 94; D. Büchlein „Komm mit mir" 86, 8.—10. Taus. 94; D. Büchlein von der schwarz. Kunst 86; Wohlbekomms 87, 8. A. 99; Ein jedes Tierchen hat sein Pläsierchen, G. 87, 2. A. 89; Schatzkästlein 87, 10. A. 94; Liederhort, Prachtausg. 88, 4. Tsd. 95; De Säck'sche Schweiz un das geliebde Drästen 90, 5. A. 95; Buch v. Klabberstorche 92, 4. A. 96; Das Shakespeare-Geheimnis 94; D. Anekdotenschatz Bacon-Shakespeares 95; Allerlei Liebenswürdigkeiten 95; N. Shakespeare-Enthüllungen, 1. u. 2. Heft 95; The Shakespeare Secret 95; Hum. Hausschatz 96, 8. Taus. 99; Der Kampf um Shakespeare, Märchendr. 97; Die Komödie d. Wahrheit, Lsp. 97; D. hist. Beweis der Bacon-Shakespeare-Theorie 97; Shakespeares Debut 1598, 98; Wenn Goethe um Schiller gemietlich sin 99; Prosit! 99; Bacon-Shakespeares Venus u. Adonis 99; D. Lucretia-Beweis 00; Das lustige Buch 00; Lebens-Komödien 01; D. Kunst d. Pseudonyms 01; 300 Geistesblitze u. anderes von u. über Bacon-Shakespeare-Marlowe 02; D. Shakespeare-Dichter: Wer war's? und Wie sah er aus? 02; Es lebe d. Humor! 02; Der Autor Sir John Falstaffs 03; Gaudeamus igitur! 03; Humoresken 04; Ut de Franzosentid, Lsp. 05; The Quintessence of the Shakespeare Secret 05; Francis Bacon's Reim-Geheimschrift 06; Francis Bacon's Cryptic Rhymes 06; Vom Stamme der Könige, hist. R. 06; Vetter Gottlieb u. a. Humoresken 06; Josephine u. a. Sensationsgesch. 06; Der Probekuß u. a. Lsp. 06; Pension Tibbs u. a. Schwänke 06 u. v. a.

Bormann, Georg, Roman, Dr. phil., OblLehrer a. d. Charlottenschule. Berlin W, Winterfeldtstr. 25a. (ebda $^{23}/_{4}$ 42.) V: Hans Volkmar, Gesch. e. Künstlers, E. 90; Das Haus Steinert, Erz. 92; D. Stunde kommt! Erz. 92; Am Hofe zu Mailand, Gesch. a. d. Renaissancezeit 93; Bande des Bluts, Erz. 95; Meer u. Heide, Erz. 95; Menschenherz, Erz. 99; Das Tröstliche, Erz. 02; Die Erbgräfin, R. 04.

Bormann, Walter, ⁂, Ästhetik, Okkultismus, Dr. phil. München, Oettingenstr. 27 I. (Potsdam $^{18}/_{12}$ 44.) V: A. Grün u. s. Pfaff von Kahlenberg 77; Kunst und Nachahmung 92; Der Schotte Home, ein physiopsychischer Zeuge d. Transzendenten im 19. Jahrh. 99; Die Vivisektionsfrage in Betracht auf Wissenschaft, Opfermut, Menschlichkeit 06.

Born, Otto, s. Böhm, Otto.

Born-Ommer, Alf., s. Ommerborn, Christ.

Bornemann, Karl, ♛, Buchhdlr., Hrsg. d. „Znaimer Tagbl.", „Znaimer Sonntagsblatt". Znaim. (Hohnstein i. S. $^{10}/_{2}$ 52.) V: Comenius als Kartograph 92; Schillers nationale Bedeutung 05; Die altgerm. Opfersteine in Mähren u. N.-Oe. 05 u. a.

Bornemann, Ludwig, ✠, Dr. phil., KrSchInsp. Gelsenkirchen, Weststr. 3. (Lüneburg $^{29}/_{11}$ 55.) V: Einführung ins Lateinische 90; Pindars erste isthmische Ode 93; Anschaul. Betrieb d. Grammatik 95; Erlebtes u. Gelerntes 96; Unsere höheren Schulen 96; Sollen wir Steilschrift treiben?

96; Der Schulpapst 97; Die Privatschule 99; Maßgebliches zur Schulverfassung 00; Schule, Familie, Freiheit 00; Familienprinzip 01; Dörpfeld u. Albert Lange 02; Zur Sprachdenklehre 04. **Ue:** V. Thomsen, Ursprung des russ. Staates 79.

Bornemann, Wilh., BP., Politik, 𝒻, Roman, Nov., Dr. phil., Red. d. „Nordd. Allg. Ztg.". Berlin W 15, Pariserstr. 15. (Hannover $14|_5$ 60.) **B:** Wohltätigkeitskuß, Lsp. 89; Innere Mission, R. 01.

Bornemann, Wilh., ✝, D., Prof., Pfr. zu St. Nicolai, Senior d. ev.-luth. Predigerministeriums. Frankfurt a. M., Waldschmidtstr. 116. (Lüneburg $2|_3$ 58.) **B:** Unzulänglichkeit d. theol. Studiums d. Gegenw. 85, 2. A. 86; Kircheuideale u. -Reform 87; Schulandachten 89; Augustins Bekenntnisse in u. Übersetzung 89; Unterricht im Christent. 90, 3. A. 93; Bittere Wahrheiten, 1.—5. A. 91; Streit um d. Apostolikum, 3. A. 92; Relig. Zweifel, 2. A. 93; Der 2. Art. i. Luth. kl. Kat. 93; Zu Freiheit und Frieden 93; Protestant. Grundsätze über Gottesdienstordnu. 94; Histor.-krit. Komm. zu den Thessalonicherbriefen 94; Christl. Vollkommenheit 97; Melanchthon als Schulmann 97; Christentum und ethische Kultur 97; Histor. u. prakt. Theologie 98; Allegorie in Kunst, Wiss. und Kirche 99; Protestantismus u. die Frauen 00; Gott mit uns, Pred. 00; Einführung in d. evang. Missionskunde 02; Sind die Jesuitengegner Lügner u. Verleumder? 03; Bete u. arbeite, Pred. 04; Römischer Priester u. evangel. Pfarrer 04; Schiedliches u. Friedliches im Kampfe um die heil. Schrift 07; Die kath. Mission u. die Politik 07; D. Konfirmandenunterr. u. d. Religionsunterr. in der Schule in ihr. gegenseit. Verhältnis 07.

Boerner, Heinr., ⅄, Naturw., 🕮, Dr. phil., RealGDir. Elberfeld, Aue 91. (Siegen $24|_4$ 46.) **B:** Turnstunden f. unter. u. f. höh. Schulen 76; Lehrb. z. Einführg. i. d. Geometrie 79; Geometr. Anschauungs- u. Zeichenunt. 87; Vorschule d. Chemie u. Mineralogie 95, 3. A. 01; Physikal. Unterrichtswerk: I. Vorschule d. Experimentalphysik 93, 4. A. 03; Leitfaden ders. 93, 7. A. 06; II. Grundriß der Physik 96, 2. A. 07; Lehrb. ders. 94, 5. A. 07.

Boerner, Otto, neue Ψ, Dr. phil., Professor, Dir. des Realprogymn. Dresden-Blasewitz, Alemannen-Allee 1. (Roßwein $6|_9$ 61.) **B:** Raoul de Houdenc, eine stilist. Untersuchg. 84; Hilfsbuch f. d. franz. Unterr. 89, 2. A. 94; Lehrb. d. franz. Sprache in 16 versch. Ausg. f. deutsche u. österr. Schulen; Hauptregeln d. franz. Grammatik in 2 deutsch. u. 2 franz. Ausg.; Lehrb. d. engl. Spr. in 8 versch. Ausg. (m. O. Thiergen); Lehrbuch der ital. Sprache in 3 versch. Ausg. (m. R. Lovera) 98; Franz. Leseb. in 2 Tln., bes. f. Seminare (m. Cl. Pilz) 00; Die neue franz. Orthographie 01; Franz. Sprachb. (Leçons de français) 03; Bemerkungen z. Methode des neuspr. Unterrichts nebst Lehrpläu. 03; La France, Samml. franz. Realien (m. Fr. Schmitz) 03; Livre de lecture (m. R. Dinkler) 06; Handb. f. Lehrer höherer Schulen (mit E. Stiehler) 06. **H:** J. Fr. Regnard, Le Joueur 91; L. Figuier, Les grandes inventions modernes 95.

Börner, Paul, s. Ommerborn, Christ.

Borngräber, Otto, ☉, ☿, ⁂, 𝒻, ♎, Dr. phil., Dramaturg des Neuen Theaters. Berlin. (Stendal $19|_{11}$ 74.) **B:** In Wald und Welle und Heide, G. 00; Das neue Jahrhundert (Giordano Bruno) Tr. 00, 2. A. 01; König Friedwahn, Tr. 03; Gottfreies Christentum, die Fortsetzung u. Vollendung der Reformation, mit Streifblick in Geistes-Evolutionen d. Reformationszeit selbst 03; Neue Ged. 03; Althäa, Tr. 04; Die heiligen zehn Gebote des Freien, Der heil. Glaube des Freien, Das heil. Gebet des Freien (Moses oder die Geburt Gottes), Tr. 07; Die ersten Menschen, Tragödie des Menschen, Tr. 07.

Bornhak, Frau Prof. F., geb. Keil, ♕, ♆, Biogr. Berlin SW, Blücherpl. 1. (Güntersberge $18|_9$ 35.) **B:** Kais. Augusta 86, 3. A. 04, Volksausg. 87, 3. A. 90; Sternbildchen, N. 87, 3. A. 04; Fürstinnen auf dem Throne d. Hohenzoll. 89 II, 2. A. 07; Moltke, 10. A. 90; Anna Amalia, Herzog. v. S.-W.-E. 92; Kais. Auguste Viktoria 94; Luise, Großh. v. Baden 94; Bismarck 12. A. 95; Unser Vaterland 95, 17. Tausend 03; Palais Kaiser Wilhelms I. 00, 17. A. 06, engl. 2. A. 05, franz. 04.

Bornhak, Konrad, ♃, ♕, Dr. jur., a. o. UP. und THSchDoz. Berlin SW, Blücherplatz 2. (Nordhausen $21|_3$ 61.) **B:** Geschichte des preuß. Verwaltungsrechts 84/86 III; Die Kreis- u. Provinzialordng. d. preuß. Staats 87; Preuß. Staatsrechts 88/90 III; Ergänz.-Bd. 93; Preuß. Verwaltungsrecht (Separatausg. a. d. Preuß. Staatsrecht) 90 II; Deutsche Sozialgesetzgebung 90, 4. A. 00; Deutsch. Arbeiterrecht 92; Kommunalabgabengesetz. 93; Local Government of Country Communities in Prussia 93; D. Thronfolge im Fürstent. Lippe 95; R. v. Gneist 96 (engl.); Einseitige Abhängigkeitsverhältn. unt. den mod. Staaten 96; Allg. Staatslehre 96; D. Verwaltungsrecht i. Preuß. unt. d. Herrschaft d. BGB. 99; Rußland u. Finnland 00; Gesch. d. preuß. Universitätsverwaltung bis 1810 00; Rechtsverhältnisse d. Hochschullehrer in Preußen 01; Preuß. Staats- u. Rechtsgeschichte 03; Grundriß d. Verwaltungsrechts in Preußen u. dem Deut-

schen Reiche 06; Grundriß d. deutsch. Staatsrechts 07.

Bornhäuser, Karl, †, D., o. UP. Marburg i. Hess., Schwanallee 44. (Mannheim $^{19}/_{5}$ 68.) **V:** Das Recht d. Bekenntnisses z. Auferstehung d. Fleisches 99: D. Vergottungslehre des Athanasius u. Johs. Damascenus 03; Wollte Jesus die Heidenmission? 03.

Bornsdrupp, C., s. Schwalb, Karl Josef.

Bornstein, Arthur, ♆, Nov., Hum., wissenschaftliche Abhandl., prakt. Zahnarzt. Berlin W, Kleiststr. 15. (Breslau $^{23}/_{3}$ 67.) **V:** Klippen 94; D. Theaterarzt 95; Vergnügte Geschichten 00.

Börnstein, Paul, Dr. phil., ✓. München-Pasing, Richard Wagnerstr. 37. (Berlin $^{8}/_{4}$ 68.) **V:** Aus Dämmerung und Nacht, G. 96; Dichter des Todes in der mod. Lit. 99; Ges. Essays 99. **Ue:** Jeanne Marni, Pariser Droschken 99, II, So sind nun die Kinder 99 II, Großstadtpflänzchen; Mangras, Memoiren d. Herz. v. Lauzun 01 II; Yvette Guilbert, E. Brettlkönig 02.

Börnstein, Richard, ♎, Meteorologie, Prof. an d. Landw. Hochschule in Berlin. Berlin-Wilmersdorf, Landhausstr. 10. (Königsberg i. Pr. $^{9}/_{1}$ 52.) **V:** Regen oder Sonnenschein? 82; Physikal.-chem. Tabellen (mit Landolt) 83, 2. A. 05; Die lokale Wetterprognose 84; Wetterkunde u. Landwirtschaft 01; Leitfaden d. Wetterkunde 01, 2. A. 06; Unterhaltungen üb. das Wetter 05; Sichtbare u. unsichtbare Strahlen (mit Marckwald) 05.

Borries, Arthur v., Verwaltungsrecht, Staatsminist. Altenburg. (Oennhausen $^{31}/_{3}$ 53.) **V:** D. Gemeindevorst in d. Prov. Hannover 92; D. Gemeinde-, Guts- und Amtsvorst. i. d. östl. Prov. 93, 2. A. 95. ()

Borries, Emil v., ✍, Dr. phil., Prof., ObLehrer. Straßburg i. E., Judeng. 15. (Niederweis $^{9}/_{6}$ 59.) **V:** D. erste Stadium d. i-Umlauts im German. 87; Stadtgesch. v. Straßburg (in „Straßburg und seine Bauten") 94; Els.-Lothringen (in d. Jahresber. d. Geschichtswiss.) 92/02; Geschichte der Stadt Straßburg 05.

Borrmann, Hugo, Sport. Baumschulenweg b. Berlin, Baumschulenstr. 101. **V:** D. Kunst d. Ruderns. (*)

Borro, Guido di, s. Laux, Arthur.

Borry, Gg. v., s. Hähnel, Fr.

Borschel, Ernst, ✍, Kunst- u. Lit.✍. Gr.-Lichterfelde, Verl. Wilhelmstr. 25. (Posen $^{15}/_{5}$ 77.) **V:** J. V. v. Scheffel und Emma Heim, eine Dichterliebe 06, 3. A. 07; Goethes Herz 07.

Borst, Max, pathol. ♎, Dr. med., o. UP. f. pathol. Anatomie u. Dir. des pathol. Instituts. Würzburg, Bleichergacisstr. 1. (ebda $^{19}/_{11}$ 69.) **V:** D. Lehre von d. Geschwülsten 02 II.

Borstell, Frdr. (Frz. Scharbusch), plattd. ♆, Lehrer a. D. Aschersleben, Feldstr. 21a. (Hüselitz b. Stendal $^{31}/_{12}$ 37.) **V:** Lust. Gesch. plattd. 78; Legende v. der sog. Liebesgab., beleuchtet v. Frz. Scharbusch 94.

Borstell, Otto, ♆, Lehrer a. Wolterstorffschen Institut. Ballenstedt a. H., Allee 28. (Hüselitz $^{14}/_{2}$ 40.) **V:** Regeln f. d. dtsche Rechtschreibg. 92; Diktatstoffe f. d. Unterr. i. d. deutsch. Rechtschreibg. 92, 2. A. 03. ()

Bortkiewicz, Ladislaus von, mathemat. Statistik, Nationalökonomie, Dr. phil., a. o. UP. Berlin W 50, Nachodstr. 6a. (St. Petersburg $^{7}/_{8}$ 68.) **V:** Die Sterblichkeit u. Lebensdauer d. orthodoxen Bevölkerung des europ. Rußlands (russisch) 90/91; Die mittlere Lebensdauer 93; Das Gesetz der kleinen Zahlen 98.

Bosch, Frl. Ida (Ps. Ibo), ASV., ♆, Kinderschr. Augsburg, Bahnhofstr. 2. (ebda $^{27}/_{7}$ 56.) **V:** Küchenpoesie 93, 4. A. 97; Akkorde 95; E. lustige Fahrt 96; Hum. Wegweiser durch Augsburg u. Umgebung 97; Unsere lieben Haustiere 97; Aus froher Jugendzeit 97; Allerlei Bekannte v. Haus u. Hof 97; Nikolaus 97; Kinderlust 98; Lust u. Freud 98; Bilderfreude 98; Spielende Tiere 00; Die kleinen ABC-Schützen 99; Allerlei Lustiges 00; D. deutsche Heer 00; Pärchen Übermut 01; Das gold'ne Jahr 01; Bunte Gesellschaft 01; Hänsel u. Gretel 02; Soldatenzeit, schöne Zeit 02; Im Zirkus 02; Kinder schauen gern hinein 02; Im zoolog. Garten 03; Hans im Glück 03; ABC-Buch 03; Auf dem Lande, Leporello-Bilderbuch 04; 2 kleine Bilderbücher 04; Gedankenflug 04; Aus Dorf u. Stadt 05; Die Welt der Kleinen 05; Was das Kind freut 06; Rotkäppchen, Märchenbilderbuch 06; Kleine Rangen 07; Wie's im Sprichwort heißt 07.

Bosse, Frl. Jenny, ♆, Konzertsängerin. Berlin-Halensee, Ringbahnstr. 109. (Memel $^{28}/_{12}$ 76.) **V:** Bestalieder 05; Lieder auf der G- u. E-Saite 06.

Bossen, Jean, s. Liebisch, Rud.

Bossler, Jul. (Ps. Jul. vom Hag), ♆, Nov., Naturwissensch., **Ue:** F u. Neuprovenz. Cöln a. Rh., Sionsthal 10. ($^{8}/_{7}$ 42.) **V:** Nouveau Parnasse franç. 80 II; Poètes Contemporains 81; Don Juan i. d. Klemme, Lsp. 82; Langage des fleurs 85; Das Wunder von Salerno, Sch. 05.

Bossert, Gust. (Ps. Vetter a. d. Hinterwald), Württembergika, Kult.✍, Krit., D. et Dr. phil. h. c., Pfr. em. Stuttgart, Olgastr. 53. (Täbingen, OA. Rottweil $^{21}/_{10}$ 41.) **V:** Öff. Sendschreiben e. „dummen Prädikanten" 91; (m. and.): Württ. Kirchengesch. 92; Württ. Geschichtsquellen II, 194; Interim in Württ. 95; Ortsschulaufsicht. 97.

Boßhart, Jacob, Nov., ♆, ♆, Dr. phil., Prof., GRekt. Zürich, Vogelsangstr. 14.

(Einbrach $^{7}/_{8}$ 62.) **V:** Die Flexionsendungen des schweizer-deutsch. Verbums 88; Im Nebel, 5 Erz. 98; Das Bergdorf, Erz. 00; D. Barettlitochter, N. 01; Durch Schmerzen empor, 2 Nn. 03. **Ue:** D. Quatembernacht, Dr. 02. ()

Bossi-Fedrigotti, Gräfin Itha Maria, geb. von u. zu Goldegg-Lindenburg (Pf. v. Gartscheid), (k.), Nov., Rom. Toblach, Tirol, Herbstenburg. (Bozen $^{26}/_{2}$ 64.) **V:** Aus Trotz 96; Das Märchen v. Glück 97, 6. A. 06; Was ist d. Liebe, N. 99.

Bossin, Frau Catarina (Pf. M. C. Carpenter-Meyer), Skizz., Nov., ✎. Berlin N, Schliemannstr. 4. (Magdeburg $^{1}/_{6}$ 69.)

Bostianchich-Braum, Carl C. (Pf. Carl Braum), ✎, Theaterkritik, Lit. u. Kultur♛, Journalistik, ⚔, ständ. Korresp. mehr. Blätter. Wien XVIII/1, Währingerstr. 113. (Gyöngyös, Ung. $^{11}/_{7}$ 59.) **V:** „Sarajevo 1878" 06.

? Both, Caspar Friedrich Baron v., (k.), ✎, ⚔, ⊞, Genealogie, Kammerh., GKämmerer. London. (Peterstorff $^{25}/_{5}$ 68.) **V:** Stammbaum d. uradl. Familie v. Both 96.

Boethke, Karl, lyrische und epische ☤, Prof., GObLehrer a. D. Thorn (Westpr.), Brombergerstr. 35 b. (Bromberg $^{2}/_{2}$ 30.) **V:** Engl. Grammatik f. Realschulen I 75, II 78; Steinort u. a. Dichtungen 03; Gedichte 04; Gesch. d. Copernicusvereins f. W. u. K. z. Thorn 05.

Bothmer, Heinz, ✎, ♛, ❁, ☤, ⌂, Konsul, Vorsitz. d. Deutsch.-Östr. Orientklubs. Berlin W 15, Düsseldorferstr. 14. (Hannover $^{14}/_{8}$ 65.) **V:** Heidebuch 91; Schweizerland im Lied 91; D. große Krieg im Lied 92; Lat.-Deutsch u. Deutsch-Lat. Wörterb. d. geogr. Eigenn. 93; Kreta 96; Serbien 05.

Böttcher, Fr. Adele (Pf. Erich Friesen), Roman. Hamburg, Hermannstr. 3. **V:** Kämpfende Herzen 96; Lola 96; Die Tochter des Flüchtlings 97; Diamanten-Regionen 97; Drei Frauenherz. 98; Kampf um e. Million 99; Unter fremdem Willen 99; Macht d. Gewissens 00; Geheimnis d. Glücks 00; In der Schule des Leidens 01; Im Goldfieber 01; Seelenkuren 02; Zwischen zwei Pflichten 02; Kinder d. Armut 03; Dämon Gold 03; Denn alle Schuld rächt sich auf Erden 03; Wenn ich mit Menschen- und mit Engelszungen redete . . . 04; Im Goldfieber 05; D. verlorene Sohn 05; Feuerbrände 07.

Böttcher, Ernst, Vize Sch Dir. u. Kirchenmusikdir. Leugenfeld i. V. (Waltersdorf, S.-Weimar $^{11}/_{4}$ 46.) **V:** Populäre Harmonielehre in Unterr.-Briefen 92, 3. A. 98.

Böttcher, Karl, ⌂, ✎, Rom., Nov. Hamburg, Hermannstr. 3. (Dennhe-ritz $^{12}/_{5}$ 52.) **V:** Bunte Skizzen 74, 4. A. 77; Deutsche Dichterhelden 76, 2. A. 77; Liebeswogen 77, 2. A. 78; Lustige Briefe 80, 2. A. 80; Aus meiner Wandermappe 81, 2. A. 84; Allerhand Herzenssachen 82, 2. A. 84; Frau m. d. Bügeleisen, Parodie 84, 4. A. 85; Karlsbader Schlendertage 85, 2. A. 86; Brunnengeister 86, 2. A. 87; Pädagog. Karrière 84, 4. A. 87; Vier neue Kapitel z. päd. Karrière 86, 4. A. 87; Päd. Beschwerdebuch, 1.—4. A. 87; Schauspieler-Eitelkeit 1.—4. A. 88; Sünden unsr. Zeit 88, 4. A. 89; Verleumdungsseuche 89, 4. A. 90; Sommerfahrten 90; Streik! Sch. 90; Ausgewiesen, Sch. 91, 3. A. 06; E. Orientfahrt; Z. Nordkap — zur Mitternachtssonne; Chikago, Weltausstellungsbriefe 93; Wegen Preßvergehen 95; V. sonnigen Küsten 95; Prosit! Lsp. 96; Rund um Afrika 97; Ausgeweihten Lauben 98; Auf Stud.-Pfaden 99; Juchhei, a. Rhein, R. 99; A. 4 Weltteilen 00; Weltausstellungs-Glossen 00; Und wenn das Herz auch bricht, Dr. 01; Sirenenschlingen, Sch. 01; Die berühmte Tragödin, R. 02; Im Bann der Engländerei, Betracht. üb. d. Liebesverhältn. zw. Deutschl. u. Engl. 3. A. 03; D. Nabob auf Capri, R. 3. A. 03; Fürst Rolfs in Rom, R. 04; Karlsbader Novellen u. a. 06; Drei menschl. Tragikomödien (Wegen Preßvergehen, Dämonen, D. berühmte Tragödin) 06; Germania im Ausland 06; Germania — daheim 07. **H:** Römische Briefe.

Boettcher, Frau Mathilde v. (Pf. Tante Alice), Jugendschr., W. Staatsrätin, Exz. Jurjew (Dorpat), Techelfersche Str. 5. (Mitau $^{28}/_{11}$ 40.) **V:** Kleine Schelme, lust. Gesch. a. dem Familienleben d. balt. Lande 83; Im Morgensonnenschein 87.

Böttcher, Maximil., ⌂, Nov., ☤. Im Winter: Berlin, Landsbergerplatz 5; im Sommer: Schönwalde, Mark. (ebda $^{20}/_{6}$ 72.) **V:** Bilder d. Lebens, N. 92; Sie liebt! Sch. 92; Flugsand, G. 93; Weltuntergang, Sch. 94; A. Adams Tagebuch, N. 94; Friedrich d. Gr., hist. Sch. 95; Wohnung zu vermieten, Lsp. 95; Um Arthurs Bart, Lsp. 95; D. tanz. Samoanerin, Schw. 96; Der große Haufe (mit Dr. E. Schlack), Lsp. 96; Frisch gewagt ist ganz gewonnen, Lsp. 96; D. große Los, Volksst. 96; Wer war's? Krim.-R. 1. u. 2. A. 99; Sie leben getrennt u. andere Hum. 99, 2. A. 03; Sünden, mod. Nov. 99, 2. A. 03; D. letzte Korb, Lsp. 99; Im Banne d. Geldes, R. 00, 10. T. 07; Eid um Eid, R. 02, 2. A. 05 (II); Jagdgeschicht., Nov. 02; D. Unüberwindliche, R. 02; Seltsame Geschicht., Nov. 03; Jugendfreunde, R. 03, 35. T. 07; Die Jagd nach dem Mann, hum. R. 03; Geschichten von kleinen Leuten, Nov. 04; Frau Pastor u. and. Novellen 04; Wirket, so lange es Tag ist,

R. 04: Rechtsanwalt Müller (mit Dr. E. Schlack), Schw. 04; Erwachende Zeit (Schlagende Wetter), soz. Dr. 05; Viktors Duell u. a. Nov. 05; D. Glück, Sch. 05; Der Weg zum Erfolg, Kom. 07; Heim zur Scholle, R. 07.

Bötte, Werner, ∴, Dr. phil., Pfr., KrSchulInsp. Friedewald, Bz. Cassel. ($^{5}/_{1}$ 62.) **V:** J. Kants Erziehungslehre 00; Rom u. der Papst, Sku. 07.

Böttger, Frl. Clementine (Pf. S. Melnee), Nov. Dornholzhausen bei Homburg v. d. H. (Bremen $^{22}/_{6}$ 48.) **V:** D. Gouvernante, 2. A. 88; Glücksträume 89.

Böttger, Ernst, ASV., Nov., ☉, Kritik, 𝒻, Referendar. Jena, Saalbahnhofstr. 10 III. (Kaltennordheim a. Rh. $^{6}/_{12}$ 78.) **V:** Aus Dunst zur Kunst, Freilichtbilder 01; Sonnenwende, soz. R. 04; Münchhausens Liebeswunder, Komödie 05. ()

Böttger, Franz (Pf. Albrecht Voigtländer: Willibald Poltermann), Humor, 𝒻, ♆, Plaud., Skizze, Stenogr. Berlin W, Culmstr. 3. (ebda $^{24}/_{1}$ 67.) **V:** Kinkerlitzkens 93; Berlin. Früße, Frips, Feist u. Jammer.

Böttger, Herm. Jul., BP., Dr. phil., Chefred. d. „Pharmazeut. Ztg.". Groß-Lichterfelde, Potsdamerstr. 34. ($^{28}/_{2}$ 13.) **V:** D. Apothekengesetzgeb. d. Deutsch. Reichs u. d. Einzelstaat. 81 II; Gesch. d. deutsch. Apothekenreformbewegung 82; D. reichsges. Bestimmgen üb. d. Verk. m. Arzneimitt., 4. A. 02; Die preuß. Apoth.-Gesetze 98, 3. A. 07.

Böttger, Hugo, PA., BP., 𝒻, ✉, Dr. phil., Hrsg. d. „Burschenschaftl. Blätter". Berlin-Steglitz, Albrechtsstr. 88. (Osnabrück $^{21}/_{7}$ 63.) **V:** D. Programm d. Handwerker 93; F. d. Handwerk 93; D. Bauschwindel 94; Zur Bekämpfg d. unlaut. Wettbewerbs 95; Was ist d. Konkurrenten verboten u. erlaubt? 96; Was der Kaufmann vom u. HGB. wissen muß 97; Gesch. u. Kritik d. neuen Handwerkerges. 98; Die Sozialdemokratie auf dem Lande 99; Vom alten u. neuen Mittelstand 00; Zolltarif u. Weltmarktsorgen 01; Preuß. Volksschule — kein Kompromißgegenstand 04; Mittelstandspolitik 05. **H:** Burschenschaftl. Bücherei.

Böttger, Frl. Lucie, PA. Berlin, Genthinerstr 32 hochp.

Boettticher, Frau verw. Prof. Clarissa, verw. gew. Lohde, geb. Leyden (Pf. Cl. Lohde), 𝒻, Nov., Roman, Kult.☆. Berlin W, Magdeburgerstr. 13 III. (Danzig $^{13}/_{7}$ 36.) **V:** Rahel Levin u. Aud. 73; Aus d. Gesellsch., R. 74; Zu spät, R. 74, 2. A. 86; Erlöst, R. 76; Durch eigene Schuld, R. 77; Verloren, R. 78; Herzenskämpfe, R.; Auf d. Throne, R. 79, 4. A. 07; Auf klass. Boden 81, 2. A. 05; Im Banne d. Leidenschaft, D. Tocht. d. Landpfarrers, Nn. 84; Weltfremd, R. 88; Schwester Ilse, R. 94; Passionsblume, E. Wunderkur, Meine Großmutter, Schönheit, Nn. 95; Herbstblüte, R. 95; Auf Befehl des Königs, hist. R. 96; Zwischen Vater u. Sohn, hist. R. 98; Im Weltgetriebe, R. 01; A. d. Leben K. Boettichers 00; E. Frühling in Athen, R. 01; Leonore, R. 01; Dunkle Wege, R. 01; D. Jugendfreund, Lsp. 02; Castel Belcaro, R. 03; Einsam im Purpur, R. 03, 3. A. 07; Geschwister, R. in Briefen (mit F. Ehrhardt) 03; Flüchtiges Glück, R. 03; Jugendfreunde, R. 03; Sturmflut u. andere Novellen 04; Getrennte Welten, R. 06. **H:** Karl Boetticher: K. F. Schinkel 07; Zur Kenntnis antiker Gottesverehrg. 07.

Böttticher, Ernst (Pf. Otto vom Weiler), Archäologie, Kunst- u. Kult.☆, Länder- u. Völkerkde, histor.-polit. Aufsätze, 𝒻, Hptm. a. D. Groß-Lichterfelde, Viktoriastr. 13. (Düsseldorf $^{30}/_{7}$ 42.) **V:** La Troie de Schliemann une nécropole à incinération 89; Hissarlik wie es ist 90; Schliemanns Troja u. Virchows Forschg. 93; Troja i. J. 1894 94; Die Sonnenkultstätte Ilion und ihre Feuernekropole 06.

Böttticher, Georg (Pf. v. Versewitz), ASV., PA., Humorist. Leipzig-Gohlis, Pölitzstr. 1. (Jena $^{20}/_{5}$ 49.) **V:** Brief üb. Jena 76; Schulerinnerungen 77; Absonderl. Gesch. 78; Originalkomposit. z. Flachmustern 79; Boshaftes v. d. Gattin u. Schwiegerm. 81; Schülernov. (m. B. Blüthgen) 86; Schilda, Verse e. Kleinstädters 89; D. Chin. Buch 89; Schnurrige Kerle 90, 2. A. 93; Hrn. Dietchens Erz. u. a. dialekt. Hum. 90; D. Landpartie 90; D. Schweinskarbonade (Travestie auf Tolstois Kreuzersonate, anon.) 90; Wunderhold 92; D. deutsche Michel, Dichtg. 92, 4. A. 93; Wie d. Tiere Soldat werd. wollten 92; Allotria, G. 93; O diese Kinder, G. 94; In die Sommerferien, Jugendschr. 94; Vom Hunde, der Soldat geworden, Jugendschr. 94; V. Kater, der d. Schweif verlor, Jugendschr. 94; Das lustige Jena 95; Neue Allotria, G. 95; Bunte Reihe, Hum. 96; Weiteres Heiteres, G. 97; Meine Lieben, Erz. 97, 2. A. 98; Balladen, Legenden u. Schwänke 98; Sophia Dorothea, Sch. 98; D. späte Gast, Lsp. 98; Die lieben Kleinen 99; Alfanzereien 99; D. Verwandlungskünstler, Jugendschr. 99; Lieder e. Landstreifers 00; Lyr. Tageb. d. Leutn. v. Versewitz I 01, II 04, III 05; Allerlei Schnick-Schnack 02; Spatz, Ente u. Has, ein Bilderspaß 05; Leichte Ware 05; Unsere Lieblinge 07. **H:** Auerbachs deutsch. Kinderkalender; Vom Über-Weiblichen, heitere Glossen z. Frauenfrage 06; Ausgew. Lustspiele von Aug. v. Kotzebue 07.

Boettticher, Gotthold, deutsche Ψ, Dr. phil., Prof., RGDir., Vors. d. Gesellsch. f.

deutsche Ψ. Berlin NO, Elisabethstr. 57/58. (Wahlhausen $26|_5$ 50.) V: Üb. die Eigentümlichkeiten d. Sprache Wolframs 76; Wolfram-Lit. seit Lachmann 80; Parzival v. Wolfram v. E. 85, 3. A. 05; D. hohe Lied v. Rittertum 86; Deutsche Schulgrammatik 96, 2. A. 07; Sudermann, Frau Sorge, Heimat 03; Deutsche Literaturgeschichte 06. H: Goethe: Egmont 89, Clavigo 95, Kleinere Schriften z. Kunst u. Lit. 96, Briefe 03; Schiller: Philos. Schriften 96, Briefe 97; Denkmäler d. ält. deutsch. Lit. f. d. Schule 89 ff.; Hilfsbuch f. d. Relig.-Unterricht 95, 5. A. 05.

Boettticher, Paul, VSK., Polit., ♛, ✉, Dr. phil. Berlin SW, Wilhelmstr. 134. (Crone a. Br. $12|_6$ 62.)

Boettticher, Paul, Red. d. „Königsb. Allgem. Ztg.". Königsberg-Mittelhufen, Tiergartenstr. 16. (Rogasen $11|_3$ 53.)

Böttinger, Henry T., ✓, Reisebeschr., Dr. phil., Fabrikdir., GehRegR., M. d. Pr. LdT. Elberfeld. (Burton-upon-Trent $10|_7$ 48.) V: Durch 360 Längengrade, Tagebüchl. 90. ()

Boettner, Johannes, Gärtnereibesitzer, Chefred. d. „prakt. Ratgeber i. Obst- u. Gartenbau". Frankfurt a. O., Gr. Müllrosenstr 26. (Greußen $3|_9$ 61.) V: Gartenbuch f. Anfänger, 7. A. 06; Gartenkulturen, 2. A. 05; Lehrbuch d. Obstbaues, 3. A. 06 u. a.

Bötzel, Charles, ✉, Börse, Handel, Chef-Red., Korresp. Berlin SO., Elisabeth-Ufer 43a. (ebda $10|_{10}$ 37.)

Bötzel-Paul, Frau Emmy. Berlin SO, Elisabeth-Ufer 43a. (ebd $30|_4$ 53.)

Bouchal, Leo, Ethnographie, Dr. jur., RechngsR., Red. der Mitt. der Anthropolog. Gesellsch., Bibliothekar d. k. k. Geograph. Gesellschaft. Wien IV/1, Schäfferg. 22. (ebda $12|_6$ 77.)

Bouman, Armin (Pf. Arminius Teut; Armin van Emden), LP., Hrsg. der „Gerichts- u. Lokalkorrespondenz". Leipzig-Lindenau, Henricistr. 27. (Emden i. Ostfriesl. $5|_2$ 65.) V: Student. Gebräuche 90. H: Cyklus akadem. Broschüren 89/90.

Bonneß, Elisabeth (Pf. Ruth Bré, früher E. Michael), ♀, soziale Frage. Hermsdorf u. Kynast. V: Worulf der Rattenfänger 99; D. Frau an d. Jahrhundertwende 00; Liebe auf Erden 00; D. Recht auf die Mutterschaft 03 II; Kaiserworte, Fürsorgegesetz u. Lehrerschaft 03; Staatskinder oder Mutterrecht? 04; Keine Alimentationsklage mehr! Schutz den Müttern! 05; Ecce mater, R. 05. ()

Bourset, Adolf (Pf. bisw. C. E. Lüders), ♀, Hum., Jugendschr., Red. d. „Fidelitas". Altona, Adolfstr. 143. (Magdeburg $11|_2$ 44.) V: Unverbesserl. 72; Die Bahn durch d. Urwald 75; E. Doppelgänger 76; Wenn man eigensinnig ist 76; Türkenjörgl 78; Ein Cain d. Steppe 79; Indianer-Prophet 79; Rätselhafte Diebe 80; Wachtmeister 81; Bar Geld 82; Der weiße Biber 82; Kindes Märchenwelt 84; Bierkommers I 86, II 87; Zehn Jahre a. Neuguinea 88; O, ihr Frauen, Auth. 91; Prologe u. Eröffnungsreden 91; Fidele Turner, Schw. 92; Kom. Szenen f. Turner 92; Bosheiten üb. Bosheiten, Hum. Wörterb. 94; Wollen Se wetten? Scherzh. Wetten 95; Humor. Vorträge in Prosa 96; Fideler Karneval 97; Unterhaltungen im Freien 98; Ernst u. Scherz in leb. Bild. 98; Familie Bollmann, Schw. 02; Was wähl' ich für d. Polterabend? 03; Zum Geburtstag 03; Neueste Gesellschaftsspiele 04; D. Tausendkünstler 05; Die Sanitätskolonnen, leb. Bilder 06; Das Buch der Parodien u. Travestien 07.

Bousset, Wilh., ✝, D., a.o. UP. Göttingen. (Lübeck $3|_9$ 65.) V: Das Wesen d. Religion 03, 3. A. 05; Was wissen wir von Jesus? 04, 2. A. 05; Jesus 04, 3. A. 06; Religion d. Judentums 06, 2. A.; Kommentar ü. d. Offenbarung Johannes 06, 2. A.

Bovenschen, Alb, ✓, Dr. phil., 1897-1904 Geschäftsführ. d. deutsch. Ostmark.-Vereins u. Hrsg. d. „Ostmark", seit $1|_5$ 04 Geschäftsführ. d. Reichsverbandes geg. d. Sozialdemokratie. Berlin-Schöneberg 1, Martin Lutherstraße 29. (Ostrowo $27|_{12}$ 64.) V: Unters. üb. J. von Mandeville 88.

Boy-Ed, Frau Ida, PA., Roman, Nov. Lübeck, Parkstr. 8 I. (Bergedorf $17|_4$ 52.) V: E. Tropfen, N. 82; Getrübt. Glück, N. 84; Männer d. Zeit, R. 85 IV; Seine Schuld, R. 85; Dornenkronen, R. 85; Die Unversuchten, R. 86; Abgründe d. Lebens, R. 87; Masken 87; „Ich!", R. 88, 3. u. 4. A. 04; Eine Lüge, R. 89; Fanny Förster, R. 90; Aus einer Wiege, R. 90; Aus Tantalus Geschlecht, R. 91; Malergeschichten 92; Lea u. Rahel, R. 92; Empor, R. 92; Ein Kind, N. 93; Zuletzt gelacht, N. 93; Sieb. Schwerter R. 93; Sturm, R. 94; Die Schwestern, R. 94, 2. u. 3. A. 04; Werde z. Weib, R. 95, 2. A. 02; X., R. 96; Lampe der Psyche, R. 96, 2. A. 99; Nichts, R. 97; Eine reine Seele, R. 97; 2. A. 02; Ein kritischer Moment und Kreuzträgerin, Nn. 97; Die Flucht, R. 98; D. Schuldnerin, R. 99; Zwei Männer, R. 99; Nur e. Mensch, R. 00; Um Helena, R. 01, 2. A. 02; Die säende Hand, R., 1.—3. A. 02; A-B-C des Lebens R. 03; D. große Stimme, R. 03; Die Ketten, R. 04; Heimkehrfieber, R. 05; Der Festungsgarten, R. 05; Eine Wohltat, R. 06; Die holde Törin, R. 07; Um ein Weib, R. 07.

Boysen, Adalbert, ♛, ✓, ♛, ⚔, Oberst z. D. Magdeburg, Sternstr. 8 I.

(Burg b. Magdeb. $^{16}/_{3}$ 43.) V: Griechenland vor u. nach dem Kriege, nebst einer Betrachtung üb. den gr.-türk. Krieg von 1897 99; Sammlg. neugriech. Gedichte u. Studie üb. den Hellenismus 02; Die Zulioten, Milit. Charakterbild 07.

Boysen, Karl, Ψ, Dr. phil., Dir. der UnivBibl. Leipzig. (Wittstock $^{14}/_{2}$ 52.) V: De Harpocrationis fontibus 76; Bibliogr. Übersicht üb. die griech. u. lat. Autoren 67, 81 II; Lexikon Seguer. Cod. Coisl. n. 337 pars I 91; Josephi opera latine ed. pars VI 97.

Bozenhard, Albert, ☉, Mitgl. d. Thalia-Theaters. Hamburg, An der Alster 1. V: Sherlock Holmes, Detektiv-Kom. (nach Doyle u. Gillette) 06. ( )

Braasch, August (Pf. Dr. Aug. Deutsch), ⚷, Dr. phil., Landwirtschaftslehrer. Schwartau, Peterstr. 12, im Winter: Elmshorn. (Braak $^{26}/_{9}$ 47.) V: Wie bringt man einen Schüler durchs Gymnasium 97; Deutsche Nationalerziehung 98; Irrtüml. Ideale der Sozialdemokratie 99; Neue Weltanschauung, u. Religion 04.

Braasch, Aug. Herm., ✝, D., Superint. u. ObPfr. Jena. ($^{4}/_{1}$ 46.) V: M. Luthers Stellung zum Sozialismus 97; Über E. Haeckels Welträtsel 00. ( )

Brabant, Artur, ♔, Kultur♔, Dr. phil., ArchivR. u. Staatsarchivar. Dresden 21, Sommerstr 23. (Döbeln i. S. $^{16}/_{1}$ 70.) V: Das H. Röm. Reich teutscher Nation im Kampfe m. Friedrich d. Gr. 1757/63 I 04.

Braburg, Fr., s. Köppen, Franz.

Brachvogel, Frau Carry verw., Rom. München, Ainmillerstr. 11/3. ($^{16}/_{6}$ 64.) V: Alltagsmenschen, R. 96; Erntetag u. a. Nn. 97; D. Wiedererstandenen, Cäsarenlegenden 00; D. große Pagode, R. 01; D. Nachfolger, R. 02; Die Erben, R. 04; Die Marquise Pompadour, Monogr. 05; Katharina II. von Rußland, Monogr. 06.

?Bracke, Frl. Toni, FDS., ♆. Berlin S, Dieffenbachstr. 62. (Luxemburg, Stadt $^{5}/_{4}$ 57.) V: Schlichte Klänge, G. 93.

Brackmann, Albert, histor. Hilfswissenschaften, Dr. phil., a.o. UP. Marburg i. H., Wörthstr. 19. (Hannover $^{24}/_{6}$ 71.) V: Urkundl. Gesch. d. Halberstädter Domkapitels im Mittelalter 98. ( )

Brädikow, S., s. Schmidt, Wilh.

Brahm, Otto, BP., Lit.♔, Kritik, Dr. phil., Dir. des Lessing-Theaters. Berlin NW, Kronprinzen-Ufer 7. (Hamburg $^{5}/_{2}$ 56.) V: Das Ritterschauspiel d. 18. Jahrh. 80; G. Keller 83; H. v. Kleist 84, 3. A. 92; H. Ibsen 87; Schiller 89 u. 92; K. Stauffer-Bern 92 2. A. 03.

Brahmüller, G., s. Wunderlich, Marie.

Braig, Carl, (k.), ✝, D., Dr. phil., o. UP. Freiburg i. B. (Kanzach b. Buchau $^{10}/_{2}$ 53.) V: Zukunftsrelig. d. Unbewußt. 82; Philos. System v. Lotze 81; Kunst d. Gedankenlesens 86; Encyllop. d. theor. Philos., 6. A. 86; Gottesbeweis oder Gottesbeweise? 88; Apologie d. Christent. 89; La Matière 91; Die Freiheit d. philos. Forschung 94; Vom Denken 96; Vom Sein 96; Vom Erkennen 97; Leibniz, sein Leb. u. die Bedeutg. s. Lehre 01; Z. Erinn. an F. X. Kraus 02; Wesen d. Christentums 03; Der Papst und die Freiheit 03. ( )

Brajjer, Lajos (Pf. Lohengrin), Nov., **Ue:** aus M, Dr., Chefred. d. pol. Tagbl. „Torontál". Nagy-Becskerek (Ung.), Herrng. 276. (ebda $^{23}/_{3}$ 65.) V: D. bürgerl. Drama 88; Vörösmarthys Leben u. Wirken 89; Aus der Provinz, Nn. 98; Aus ungarischen Dichtungen, Nn. 04. ( )

Brambach, Wilh., klass. Ψ, Dr. phil., GehR. Karlsruhe i. B., Kriegstr. 17. (Bonn $^{17}/_{12}$ 41.) V: De consulat. Romani mutata ratione 64; Fr. Rietschl u. d. Philologenschaft 65; Corpus inscr. Rhenan. 67; Neugestaltg. d. lat. Orthogr. 68; Metrische Studien zu Sophokles 69; Sophokl. Gesänge metrisch erklärt 70, 2. A. 81; Rhythm. u. metr. Untersuch. 71; Handw. d. lat. Rechtschreib. 72; Hilfsbüchlein f. d. lat. Rechtschreib. II, 3. A. 84; Betonungsweise in d. deutsch. Lyrik; Tonsystem und die Tonarten des christl. Abendlandes im Mittelalter 81; Musikkit. d. Mittelalters: Des Raimundus Lullus Leben und Werke 93. ( )

Brambs, Joh. Georg, (k.), klass. Ψ, Dr. phil., GymnRekt. Münnerstadt, Bayern. (Ay $^{15}/_{4}$ 54.) H: Christus patiens, trag. Christiana 85.

Bramer, Frau RegR. Jeanette, DSch., Skizz., hist. Erz. f. d. Jugend, Kultur♔, Hauswirtsch., ♆, Märchen. Cassel, Terrasse 14. (ebda $^{13}/_{9}$ 45.) V: Hessische Fürsten u. Fürstinnen 04.

Brämer, Karl, BP., ⚿, GRegR. Wernigerode a. H. (Dardesheim $^{1}/_{11}$ 33.)

Branca (Brauco), Wilhelm, △, Paläontologie, o. UP. u. Mitgl. d. K. Pr. Akademie d. Wiss., GBergR. Berlin N 4, Invalidenstr. 43. (Potsdam $^{9}/_{9}$ 44.)

Brand, Adolf, Polit., Kultur, ♌, Krit., Publizist, Red., Hrsg. d. Kunstzeitschr. „Der Eigene" u. der Flugschrift „Die Gemeinschaft d. Eigenen". Wilhelmshagen in der Mark. (Berlin $^{14}/_{11}$ 74.) V: Ist ein Fall Dreyfus in Deutschland unmöglich? 99; Kaplan Dasbach u. d. Freundesliebe 04; Inseln des Eros 05.

Brand, Eduard, Gymnasial⚷, Dr., k. k. GP. d. VII. Raugklasse. Bielitz, österr. Schles., Kaiserstr. 49. (Stanislau $^{15}/_{7}$ 48.) V: Cicero, ein populär-wiss. Vortrag 74: Die Überbürdungsfrage 80; Aus d. Werkstatt d. Unterrichts 86; Reposssätze 89; Berichte über die Tätigkeit des Bielitzer Stenographenvereins 91/94.

Brand, Franz, s. Bonns, Arthur.

Brand, Wilh. F. (Pf. Waldemar Lindner), VB., ASV., ✍, ☉, Nov., Hrsg. v. Brand's Londoner Korrespondenz. London SW, 51 Earls' Court Square. (Eldagsen $24|_5$ 54.) V: Verloren — gewonnen 77; Geist d. Königin Kathar. 81; Lond. Streifzüge 86; London Life seen with Germ. Eyes 87, 2. A. 02; Allerlei a. Albion 91; Reise um die Welt 99; Anstand bei Tisch 03; England von heute 08.

Brand-Brabély, S., s. Wurmbrand-Stuppach, Stéphanie Gräfin.

Brandau, Hermann, ASV., ☉, ♆, ✍, Red. der „Levante-Ztg.". Kairo, Ag., Vorort Choubra. (Mühlhausen i. Th. $14|_7$ 70.) V: Der Herr der Welt, Dr. 03, 2. A. 04; Kreuz u. Halbmond, Dr. 04; Schicksal (deutsch u. franz.), Dr. 04; La belle Bedouine, Dr. 04; Eine alte Frau, Dr. 04; Zukunftsstaat, Dr. 04; Mohammed, Dr. 04; Fahnenflüchtig, R. 05; Mischblut, Dr. 05; Germanenfibel, Dr. 05; Die Musikantin, R. 05; Schiller, Dr. 05; Ende vom Liede, Dr. 06; Die Unzufriedenen, Dr. 06; Laxe Moral, Dr. 06; Schwüre, Dr. 06. ()

Brandeis, Friedr., ❁. Semil, Böhmen. (Prag $1|_5$ 51.) V: Mod. Gewehrfabrikation 81, 2. A. 95; Handb. d. Schießsport 81; Probe d. Handfeuerwaffen 91; Der Schuß 95; Ausstopfen d. Vögel u. Säugetiere 99.

Brandenburg, Bernh. v., s. Baudissin, Eva Gräfin v.

Brandenburg, Erich, ♔, Dr. phil., o. UP. Leipzig, Liviastr. 5. (Stralsund $31|_7$ 68.) V: König Sigmund u. Kurfürst Friedrich I. v. Brandenburg 91; Die Gefangennahme Herz. Heinr. v. Braunschw. 94; Herz. Heinrich d. Fromme v. Sachs. u. d. Religionsparteien i. Reiche 96; Moritz von Sachsen I 98; Polit. Korresp. Moritz' von Sachsen I 00, II 04; M. Luthers Anschauung v. Staate u. der Gesellschaft 01; D. parlamentarische Obstruktion, ihre Geschichte u. Bedeutung 04; Dahlmann-Waitz, Quellenkde d. Deutschen Geschichte, 7. A. 06; König Friedrich Wilhelms IV. Briefwechsel m. Ludolf Camphausen 06. ()

Brandenburg, Hans, ASV., ♆, Rom., Ästhetik, Kritik, Essay. München-Schwabing, Herzogstr. 29 I. (Barmen $18|_{10}$ 85.) V: Lieder vom Weibe 03; Münchener Blätter 03; In Jugend u. Sonne, G. 04; Vom „neuen Weibe" 04; Die Erde, G. (mit Bonsels, Isemann u. Vesper) 05; Einsamkeiten, G. 06; Erich Westenkott, Roman e. Jugd. 06, 2. A. 07; Ästhet. Aufsätze 07. H: Vorgoethesche Lyriker 06; D. heilige Krieg, Auswahl aus den Briefen, Tagebüchern u. Gedichten Fr. Hebbels 07.

Brandenburg, Max, (k.), Kirchenrecht, Liturgik, Pfr. Carthaus, Westpr. (Bramsberg, Ostpr. $12|_5$ 44.) V: Geschäftsverwaltung d. kath. Pfarramts im Gebiete d. preuß. Landrechts 91, 3. A. 00; Gottesdienst und Kirchenausstattung 03.

Brandenburger, Johs., (k.), ❦, Pflanzen- u. Tierkunde, Schulr., Kgl. Kreisschulinsp. Posen, Bäckerstr. 9. (Lauschied $25|_2$ 53.) V: Das Tierreich, d. Mensch u. seine Gesundheit 88, 4. A. 99. H: Kehrein-Kellers Handb. d. Erz. u. d. Unterr., 12. A. 05. ()

Brandenfels, Frau Hanna, Roman, Nov. Rostock i. Medl., Wokrenterstr. 35. V: Prinzessin ohne Land u. Krone, R. 94; E. Meteor, R. 96; Rosa Viktoria, R. 96; Schein, R. 97; Baroneß Köchin, R. 98; Revanche, R. 99; D. Fee v. Rabendorf, R. 00; Tante Jette, R. 01; Das Rosenhäuschen, R. e. armen Offizierstochter 05; D. dumme Peter 07.

Brandes, Frau Bertha, geb. Busse-Kronshage, Gattin v. Friedrich H. B. (s. d.). Bückeburg. (Biemsen b. Detmold $10|_9$ 26.) V: D. Herrn letzt. Leidenstag 63.

Brandes, Ernst, ♆, Dr. phil., Prof., GObLehr. Demmin, Vorpomm. (Wentow bei Gransee $26|_4$ 61.) V: Observationes criticae de comoediarum aliquot atticarum temporibus 86; Beiträge zu Uhland 92; Aus Fritz Reuters Leben I 99, II 01. H: Reuters Festungstid, Reis' nah Belligen, Kein Hüsung u. Dörchläuchting (Bibliogr. Institut) 05.

Brandes, Friedr., ☉, Lit. ♔, ✍, Königl. Prof. d. Musik, musik. Red. d. „Dresd. Anz." u. Brockhausschen Konvers.-Lexikon. Dresden-Loschwitz, Schweizerstr. 31. (Aschersleben $18|_{11}$ 64.) V: E. Gastrolle, Lsp. 86; D. Baron, Lsp. 86; Studien zu M. Opitz' lit. Stellung u. Sprache 92. H: Uhland, G. 93, Dramat. Dichtgen 93, Ges. Werke 93 II; F. Hebbel, G. 94, Ausgew. Dramen 94; Programm-Bücher der kgl. Sinf.-Konzerte im Dresdener Hoftheater 96 ff. ()

Brandes, Friedr. H., ✝, bes. Kirchen ♔, D., Hofpred., ref. Stadtpfr. Bückeburg, Herderstr. 11. (Salzuflen $25|_4$ 25.) V: Ged. 45; Wir werden leben, Gespr. üb. Unsterblichkeit 58; J. Knox, d. Reformator Schottlands 62; Servet, Tr. 63; In Sachen Leugerichs, Streitschr. 63; Katechismus d. christl. Lehre 64; Verfassung d. Kirche nach evang. Grundsätzen 67 II; Zur Wiedervereinigg. der beiden evang. Kirchen 68; Gesch. der kirchl. Politik d. Hauses Brandenburg 72 II; Kanzler Krell 73; Allg. Kirchl. Chronik 87/90 IV; Unser Herr als Seelsorger 88, 2. A. 95; Blicke in d. Seelenleben des Herrn 88; Reformiert. Kirchenkalend. für Deutschl. 89; Jesus, d. Zimmermann v. Nazareth 93; Friedrich der Fromme u. seine beiden Theologen 93; Die Union, e. Werk

d. ref. Kirche 93; Liebe gewinnt den Sieg, Dchtg. 93; Gesch. d. reform. Kirche in Göttingen 94; Zwei fürstl. Glaubensbekenntnisse 94; Die franz. Kolonie zu Bückeburg 94; Nach zehn Jahren, G. des Reform. Bundes für Deutschland 94; Gesch. d. ref. Gemde z. Stadthagen 94; dt. z. Minden 95; D. franz. Kolonie z. Minden 95; dto. Lippe-Detmold 95; D. Konföderation reformiert. Kirchen i. Niedersachsen 96; Manfred, Sch. 96; Gesch. d. franz.-reform. Kirche i. Braunschweig 97; Fredegundis, Tr. 98; Kruse als Dramatiker 98; D. Doge v. Venedig, Tr. 98; In Gottes Frieden, G. 99; Graf Praslin, Dr. 01; Unser Herr Christus I: Seine Person 01; Einigung d. evang. Kirchen, e. Befehl d. Herrn 02; Joh. Friedr. Kurfürst zu Sachesn, Dr. 03; Heinrich IV., König von Frankreich, Dr. 05.

Brandes, Georg, Lit. ♔, Ästhetik, Kritik, Dr. phil. Prof., MitHrsg. d. Wochenschr. „Der Morgen". Kopenhagen, Havnegade 55. (ebda 4_2 42.) **V:** Gesamm. dän. Schriften (17 Bände). In deutsch. Spr.: D. Lit. d. 19. Jahrh. in ihren Hauptström. 72/83 VI, 2. A. 00; S. Kierkegaard 79; Lord Beaconsfield 79; Mod. Geister 81, 4. A. 00; Fr. Lassalle 81; L. Holberg 85; Menschen u. Werke 93, 3. A. 99; W. Shakespeare 96, 2. A. 98; Ges. Schriften I/III 02, IV 03, V 03, VI, VII, VIII 04, IX 06; Gestalten u. Gedanken 03; Anatole France 06; Henrik Ibsen 03; Erinnerungen 06; Gegenden u. Menschen 07.

Brandes, Herm., Dr. phil., Prof. Berlin W 35, Steglitzerstr. 57. (19_8 59.) **V:** Visio S. Pauli 85; Jüng. Glosse z. Reinke de vos 91; Glossar z. Urkundenb. d. Stadt Hildesh. m. 97.

Brandes, Frau Mary. London SE, „North Frith", Honor Oak Rd., Forest Hill. (Bradford 2_2 57.) **V:** Mlle. Françoise 100 Rezepte 86; Bébé cordon bleu 88. ( )

Brandes, Otto, Politik, ✓, Nov., ☉, Korresp. d. „Berl. Tagebl.". London SE, „North Frith", Honor Oak Road, Forest Hill. (Berlin 27_3 44.) ( )

Brandes, Willh., klass. ♆, ♆, Epos, Dr. phil., GDir., SchulR. Wolfenbüttel, Rosenwall 13. (Braunlage a. H. 21_7 54.) **V:** Ausonian. quaest. 76; Herzogs Stoff zu stil. Übungen, 17. A. 83; Vom Wissen zur Kunst 85; Paulini Pellaei Eucharisticos 87; Das frühchristl. Gedicht Laudes domini 87; Rusticius Helpidius de Christi Jesu beneficiis 90; Balladen 91, 2. A. 96; 10 Lieder der chrl. Kleiderseller usw. 91; Beiträge zu Ausonius I, II 95, III 02; W. Raabe 01, 2. A. 06; Schillerrede 05; Ausonius' v. Tonl rhythm. Epistel 05.

Brandi, Herm. Theod., ⚔, Dr. phil. h. c., WGObRegR., vortrag. Rat im Kultmin. a. D. Charlottenburg, Carmerstr. 15. (Quatenbrück 30_7 37.) **H:** Mitt. a. d. Geb. d. Volksschulw. 78/88. **V:** Mathem. Übungsbuch 71/73 II; Gesetze u. Verfüg. betr. d. Volksschulw. in Hannover 88.

Brandi, Karl, ♔, Dr. phil., o. UP. Göttingen, Am Goldgraben 18. (Meppen 20_5 68.) **V:** bzw. **H:** D. Reichenauer Urkundenfälschgen 90; Osnabrücker Bauern- u. Bürgerhaus 91; Chronik d. Gallus Oehem 93; Beitr. z. Reichsgesch. IV 96; D. Augsburger Religionsfriede 96; Mon. Tridentina IV, V 97/99; D. Renaiss. in Florenz u. Rom 00, 2. A. 03; Archiv für Urkundenforschung I 07.

Brandies, Bechtold, Nov., ✓. Halle a. S., Rasenstr. 2. (Eilenburg 18_9 41.) **V:** E. Waldmärchen 77, 2. A. 85; Aus der Weser in den Hudson 88; Spaßige Geschichten 91, 2. A. 92; Anthropologisch-ethnologische Novellen, 1. u. 2. A. 92; Bacchische Plauderei 94; Absonderliche Geschichten 95, 2. A. 96; Merkwürdige Geschichten, 1. u. 2. A. 00. *

Brandis, Werner, VB., ⚒, Dr. jur., Amtsricht. a. D., Doz. an d. Humboldt-Ak., Synd. d. VB. u. d. DSch. Groß-Lichterfelde, Drakestr. 11. (Helmstedt 19_{10} 52.) **V:** BGB. m. gemeinverst. Erläutergn. 96, 5. A. 03; Grundzüge d. BGB. 96; Rechtsschutz d. Zeitgs.- u. Büchertitel 99; Unfallvers.-Gesetze 00 u. 01; Preuß. Jagdordnung 07. **H:** Beiträge z. Verbreitung v. Rechtskenntnissen, seit 89.

Brandis-Zelion, Frl. Emma v., (k.), Roman, Nov., ✓. Niedermarsberg, Kr. Brilon, W., Marktpl. (Darmstadt 24_{11} 40.) **V:** Erbe v. Adlerhorst, R. 81, 4. A. 04; Prinzeßchens Irrfahrten, M. 82, 2. A. 01; Violinspielerin, R. 84, 5. A. 03; Ged. 85; Gesühnt 85, 2. A. 00; Leonie, R. 87, 2. A. 04; Agnes Erlenau, R. 88; Aus Heimat u. Fremde, N. 89; Goldregen, R. 05.

Brandl, Alois, engl. Sprach- u. Lit. ♔, Dr. phil., LL.D., o. UP. u. Mitgl. d. Akad. d. Wissensch., MitHrsg. von „Quellen u. Forschungen", „Palästra", „Archiv f. d. Studium d. neueren Sprachen" u. „Shakespeare-Jahrbuch". Berlin W, Kaiserin Augustastr. 73. (Innsbruck 21_6 55.) **V:** B. H. Brockes 78; Thomas of Erceldonne 80; S. T. Coleridge u. d. engl. Romantik 86; Gesch. d. mittelengl. Lit. 92; d. engl. Volkspoesie 93; W. Shakespeare 94; Quellen d. weltl. Dramas in England vor Shakesp. 98. Krit. **H:** Schlegel-Tieck, Shakesp.-Übersetzg. 96 ff. **Bearb:** ten Brink; Engl. Lit.-Gesch. 92/99; H. Hettner, Gesch. der engl. Lit. 94. ( )

Brändlin, Fritz, Red. der „Nat.-Ztg.". Basel, Marktpl. 6. (ebda 9_{11} 53.)

Brandner, s. Pfau, Karl Fr.

?Brandrup, Edmund, Roman, Märchen, Erz., Architekt. Berlin-Tempelhof. (Bromberg 19_3 48.)

Brands, Wilh. (Pf. W. Weeningh), (k.), Epos, ♆, emer. Pfr. Cleve. (Emmerich $^{6}/_{11}$ 31.) **V:** Wittekind, Erz. 83; 2. A. 92; Vom heiligen Christ, G. 82; Der Sachsenherzog, Dr. 95.

Brandstädter, Hermann, Jugend- und Volksschr., GLehr. Insterburg, Ostpr., Wichertstr. 2. (Moulinen $^{11}/_{12}$ 51.) **V:** Erichs Ferien 95, 3. A. 01; D. Rechte tu in allen Dingen 96, 2. A. 99; Friedel findet e. Heimat 97, 3. A. 02; Zaubergeige 98, 2. A. 01; Jugendzeit 99, 2. A. 02; In d. Erkerstube 00; D. böse Latein 01; In d. Schule 03; Wir fahren zum Großvater, 1. u. 2. A. 05; Zur rechten Zeit 06; Christian steigt 06.

Brandstaeter, Emil, Epos, RealGP. Witten a. Ruhr, Moltkestr. (Danzig $^{25}/_{9}$ 47.) **V:** Fest d. Prometheus, ep. D. 90.

Brandsteter, Renward (Pf. Remmert vom Mösli), Dialekt ♆, Dr. phil., Prof. an d. Kantonsschule. Luzern. (Beromünster $^{26}/_{6}$ 60.) **V:** Malaio-polynes. Forschgn. 93/98; D. Zischlaute d. Mundart v. Beromünster; D. Luz. Kanzleisprache 1250 bis 1600; D. Rezeption d. nordhochd. Schriftsprache in Stadt u. Landsch. Luzern 1600 bis 1830 u. a. ()

Brandt, Adolf (Pf. Felix Stillfried), Erz., GP. Rostock i. M., St. Georgsstr. 47. (Fahrbinde i. M. $^{26}/_{9}$ 51.) **V:** De Wilhelmshäger Kösterlüd', R. I 87, II 88, 2. A. 92; Ut Sloß un Kathen, Erz. 89, 2. A. u. d. T.: Dürten Blanck 03; Biweglang, plattd. G. 95, 2. A. 01; In Lust un Leed, plattd. G. uebst Nachdichtgn. zu Horaz 96; De unverhoffte Arwschaft, Erz. 98; Hack un Plück, Erz. 00; Wedderfunn'n, De Hex von Moitin, Erzn. 05.

Brandt, Alex. Jul., ♆, Dr. med. et zool., W. StaatsR., emer. o. UP. Charkow, Veter narnaja 13. (St. Petersburg $^{28.16}/_{2}$ 44.) **V:** Über das Ei u. s. Bildungsstätte 78; Kursus der vergl. Anatomie d. Wirbeltiere 87; Medizin. Zoologie 93/95, 2. A. 99; Lehrb. d. Zoologie 97; Naturhist. Schulatlas 01; Vom Materialismus zum Spiritualismus 02.

Brandt, Feodor, s. Hildenbrandt, Theod.

Brandt, Lampertus Otto, ⊠, Dr. phil., Geschäftsführer d. Handelskammer u. d. Ver. deutsch. Eisengießereien. Düsseldorf, Graf Adolfstr. 47. (Salzungen i. Th. $^{20}/_{9}$ 69.) **V:** Ferd. Lassalles sozialökon. Anschaugn. u. prakt. Vorschläge 95; D. Schlächtergewerbe in Saalfeld a. S. 95; Fortbildungs- u. Fachschulwes. im Hrzgt. Oldenburg 98; D. Ausbau d. Hunte-Emskanals 93; D. Hausierhandel im Hrzgt. Oldenbg. 98; D. Donau-Rheinkanal 98; D. Entwicklg. d. deutsch. Hochseefischerei in d. Nordsee 98; Wissenschaftl. Vorträge f. Kaufleute 99; D. Gebiet d. Düsseldorfer Industrie- u. Gewerbeausstellg. im Lichte d. Berufsstatistik 00; D. wirtschaftl. Entwicklg. Rheinlands u. Westfalens 02; Studien z. Wirtschafts- u. Verwaltgsgesch. v. Düsseldorf 02; Kaufmänn. Fachunterr. in d. Mittelschulen od. nied. Handelsschulen? 03; Die Verwendg. von Bleiweiß im Anstreichergewerbe 04; NeuH: Fr. List, Über ein sächsisch. Eisenbahnsystem 96.

Brandt, M. v., WGR., Exz. Weimar, Cranachstr. 35. **V:** Aus d. Lande d. Zopfes 94; Die Zukunft Ostasiens 95, 3. A. 03; Sittenbild. aus China 95; Ostasiat. Fragen 97; Drei Jahre ostasiat. Politik 1894/97 97; D. chin. Philos. u. d. Staats-Confucianismus 98; Zeitfragen 00; 33 Jahre in Ostasien, Erinngn. e. deutsch. Diplomaten I 00, II 01, III 02; Fremde Früchte 04; Englische Kolonialpolitik u. Verwaltg. 05.

Brandt, Paul, ♆, Dr. phil., G.-Prof. Bonn, Goethestr. 24. (St. Johann-Saarbrücken $^{30}/_{3}$ 61.) **V:** Parod. epic. graec. et Archestrati reliquiae 88; Poet. Hausschatz für d. deutsche Volk 92; Von Athen zu Tempetal 94; M. G. W. Brandt 95; Bilderanhang zu W. Pfeifer, Lehrbuch f. den Geschichtsunterricht I 04, II 06, III 07.

Brandt, Sam., klass. ♆, D., Dr. phil., GP., HonP. a. d. Univ. Heidelberg, Rohrbacherstr. 51. ($^{1}/_{5}$ 48.) **V:** Fachschr.

Brandt, Wilh., Pfr. Reichenbach b. Kronweiler, Bez. Trier. **V:** Aus dem Leben eines „Unbekehrten" 04, 6. Tauf. 06; Seine Beichte, Lebensbild 06, 2. A. 07. (*)

Branitz, Franziska, s. Groth, Franziska.

Branky, Franz, ♆, kais. Rat, Prof. Wien VIII, Lederg. 2. (St. Helena $^{6}/_{8}$ 42.) **V:** Spiele u. Reime der Kinder in Österreich (m. Th. Vernaleken) 73; Leseb. f. österr. Volks- u. Bürgerschulen (m. Dr. Gg. Ullrich) 78/84; Fibel nach der analyt. synthet. Methode (m. Josef Vogl) 81; Das k. k. Zivil-Mädchenpensionat in Wien 86; Methodik d. Unterr. in d. deutsch. Sprache 87, 2. A. 99 (m. Dr. K. Kummer u. E. Bayr); Fibel mit Steilschrift 92; 4-, 5- u. 6teilig. Lesebuch; Eulennamen 92; Leseb. f. östr. Lehrerbildungsanstalten (mit Lehmann u. Sommert) 95.

Braun, Julius, ☉, soz. Skizzen. Berlin C 25, Alexanderstr. 42. (Rawitsch $^{10}/_{2}$ 69.) **V:** Marianna, Dr. 90; Tobias Schuster, Schw. 02; Sankta Barbara, Dr. 03.

Braun, M., ♔, Dr. phil., Doz. u. Bibliothekar am jüd.-theol. Seminar, Hrsg. d. „Monatsschr. f. Gesch. u. Wiss. d. Judent." u. d. „Jahrb. z. Belehrg. u. Unterhaltung". Breslau, Wallstr. 1b. (Rawitsch $^{9}/_{7}$ 49.) **V:** De Herodis Magni filiis patrem in imperio secutis I 73; Söhne d. Herodes 73 II; Gesch. d. Gesellsch. d. Brüder in Breslau 80; Abr. Muhr 91; Gesch. d. Juden u. ihrer Lit. I 93, 2. A. 96, II 94,

2. A. 99; Gesch. d. Rabbinats in Schneidemühl 91; Ein kurzer Gang durch die jüd. Gesch. 95, durch d. Gesch. d. jüd. Lit. 96; Gesch. d. Juden in Schlesien 95/07 IV; Zacharias Frankel 01; Lehrb. d. jüd. Gesch. I 00, 2. A. 04, II 01, 2. A. 06, III 02, IV 03; Gesch. d. jüd.-theol. Semin. in Breslau 04.

Braun, Nathan, Stenographie, Dr., Spezialarzt f. Beinleiden. Berlin N 24, Friedrichstr. 108. (Deutsch-Krone $^{6}/_{8}$ 70.) V: D. Trugschlüsse d. Herren v. Kunowski in ihrer Schrift: „Die Kurzschrift als Wissensch. u. Kunst" 98; Kasuistik d. Blutungen bei Brightscher Nierenkrankheit 99.

Brateugeyer, Otto, konservativ-agrar. Tagespresse u. Stenographie, Red. u. Parlamentsstenograph. Berlin NW 21, Perlebergerstr. 36a. (Halle a. S. $^{25}/_{3}$ 75.) V: Stolze-Schrey od. Stenotachygr. 00; Liederkranz f. Stenotachygr., 4. A. 05.

? **Bratter**, C. A., Polit., lit. Essays, Red. Berlin. (Wien $^{19}/_{2}$ 61.) V: Belladonna, Lebensb. 99.

Brauckmann, Karl, ⚷, Institutsdir., Inh. e. Lehranst. f. schwerhörige u. taubgeword. Kinder. Weniger-Jena, S.-Weimar, Fuchsturmweg 13. (Hengsen $^{30}/_{11}$ 62.) V: Die im kindl. Alter auftret. Schwerhörigkeit u. ihre pädagog. Würdigung 96; Behinderg. d. Nasenatmung usw. 97; Psych. Entwickelung u. pädagog. Behandlung schwerhör. Kinder 01.

Brauer, Frau Frieda, geb. Jung (Pf. Frieda Jung), ♆, Privatiere. Buddern, Kr. Angerburg, Ostpr. (Kiaulkehmen $^{4}/_{6}$ 65.) V: Ged. 99, 6. A. 06; Maienregen—Gottessegen, Erz. f. d. Jugend, 1. u. 2. A. 04, 3. A. 07; Freud u. Leid, ostpr. Volksbuch 05, 2. A. 06; Festgedichte u. Freundesgrüße 06.

Bräuer, Wenzel, ☆, ⚷. Schluckenau, Böhm. (Nixdorf $^{18}/_{4}$ 63.) V: Keimkörner z. Unterricht i. Deutsch.; Stellg d. Lehrers z. Schrifttum i. Familienkreise; Was kann seitens d. Bildgsvereine getan werden, um d. Fremdwörterunwesen zu bekämpfen? 94.

Braun, Carl, s. Bostianchich-Braun, Carl C.

Braun, Adolf, BP., ✉, Sozialpolitik, Statistik, Dr. phil., Red. d. „Arbeiter-Zeitung" u. der Monatsschrift „Der Kampf". Wien VII, Kandlg. 13a. (Laag, Steiermark $^{20}/_{3}$ 62.)

Braun, Alex., s. Braunschild, Alex.

Braun, Carl, (k.), S.J., ✎, ∩, Apologie d. Christent., D., Dr. phil. Mariaschein, Böhmen. (Neustadt, Hess. $^{27}/_{4}$ 31.) V: D. Passagenmikrometer 65; Berichte v. d. Erzbischof Haynaldschen Observatorium 86; D. Gravitations-Constante 96 u. 97. Ue: Kosmogonie vom Standpunkt der christl. Wissensch. 89, 3. A. 05. ( )

Braun, Clara, s. Maisch, Gottl.

Braun, Edmund Wilh., Kunst☆, Dr. phil., Dir. d. Kaiser Franz Josef-Museums, Hrsg. d. Mitteilungen aus dems. Tropp au. (Eysenbach $^{23}/_{1}$ 70.) V: Ein Trierer Sakramentar v. Ende d. 10. Jahrh. 95; Beiträge z. Gesch. d. Trierer Buchmalerei 96. ( )

Braun, Felix, ♆, ☉, Erz, Essay, Stud. der Kunst☆. Wien IX, Bergg. 17. (ebd. $^{4}/_{11}$ 85.) *

Braun, Ferdinand, ∩, Dr., o. UP. u. Dir. d. physik. Instituts d. Univ. Straßburg i. Els., Physik. Institut, Universitätsstr. (Fulda $^{6}/_{6}$ 50.) V: Drahtlose Telegraphie durch Wasser u. Luft 01.

Braun, Friedrich, german. Ψ, a.o. UP. St. Petersburg, Spaßkaja 6. (ebda $^{20}/_{7}$ 62.) V: Forschungen a. d. Gebiete d. gotisch-slav. Beziehgen I (russisch) 99. ( )

Braun, Gustav, s. Böhm, M.

Braun, Hans (Pf. Hans Urban), ✓, ⚗, ✎, Dr. phil., Hrsg. d. „Chemisch-technischen Ratgebers". Berlin W 57, Steinmetzstr. 49, Chem.-techn. Institut. (Cassel $^{18}/_{12}$ 69.)

Braun, Heinr., Sozialwiss., Dr. phil., Hrsg. der „Neuen Gesellschaft". Charlottenburg, Kneisebeckstr. 75. ($^{23}/_{11}$ 54.)

Braun, Johanna, s. Meyer, Johanna.

Braun, Joseph, (k.), ⌂, Archäolog., Kunst, S.J. Luxemburg-Stadt, Bellevue. (Wipperfürth $^{3}/_{1}$ 57.) V: Geistl. Lesungen 96; D. priesterl. Gewänder d. Abendlandes 97; D. pontifikalen Gewänder des Abendlandes 98; Weg zur Beharrlichkeit 00; Vorlagen für Paramentenstickereien 02, 04, 07; Winke zur Anfertigung u. Verzierung der Paramente 04; D. liturgische Gewandung im Occident u. Orient 07 D. belg. Jesuitenkirchen 07.

Braun, Karl, (k.), ✝, D., Dompfr. u. Domkap. Würzburg, Dompfarrg. 10. (Aschaffenburg $^{31}/_{12}$ 41.) V: Der Begriff „Person" usw. 76; Deutsch. Glaube 84; Gesch. d. Heranbildung d. Klerus in d. Diözese Würzb. 89/97 II; D. ersten 25 Jahre d. Seminars f. junge Adelige in Würzb. 89; Z. Erinn. an J. B. Renninger 92; Stadtpfr. M. Beckert 94; Distinguo, Mängel u. Übelstände im heutigen Katholizismus u. Prof. Dr. Schell, 97, 4. A. 99; Iterum Distinguo 98, 2. A. 99; Bilder aus d. soz. Bestrebgn. 95/98/02/05 IV; Die Kirchenpolitik der deutsch. Katholiken s. 1848 99; Volentibus et valentibus, Zeitgemäße Bildung, vermittelt d. die Volksch. u. ihre Lehrer 02; Bedenken üb. Dr. Ehrhards Vorschläge, 3. A. 02; Amerikanismus, Fortschritt, Reform 04; Die kathol. Predigt w. d. J. 1450 bis 1650 über Ehe, Erziehg usw. 04; Organisation oder Schablone in der Selbsthilfe u. Frauenfrage 05; Bisheriges u. künftiges Verhalten der deutschen Kath. in der Arbeiterfrage 05.

Braun, Karl Maria (Pf. Mariak Urban), ✓, Naturw., ☾, ✍, Dr. phil., Chemiker, Red. d. „Seifenhandel". Charlottenburg, Motzstr. 12. (Cassel $^{14}/_{8}$ 71.) **V:** Gang für die quantitative Seifenanalyse 05; Die Fette u. Öle 07 III.

Braun, Frau Lily, verw. v. Gizycki, geb. v. Kretschman, Hrsgin. d. „Neuen Gesellsch.". Charlottenburg, Kneseckstr. 75. (Halberstadt $^{2}/_{7}$ 65.) **V:** Aus Goethes Freundeskreisen, Erinnergn. Jennys v. Gustedt 92; Deutsche Fürstinnen 93; Stellung d. Frau in der Gegenwart 95; D. Bürgerpflicht d. Frau 95; Z. Beurteilg. d. Frauenbeweg. i. Engl. u. Deutschland 96; D. neue Frau in der Dichtg. 96; Frauenfrage u. Sozialdemokr. 96; Frauenarbeit u. Hauswirtsch. 01; Die Frauenfrage 01; D. Frauen u. die Politik 02; Wahrheit od. Legende? 94. **Ue:** Clifford, Wahrhaftigkeit 93. **H:** Haus v. Kretschman, Kriegsbriefe a. d. Feldzug 1870/71 03, 6. A. 04.

Braun, Max, ☤, Dr. med. et phil., o. UP., MitHrsg. d. „Centralbl. f. Bakteriologie", Hrsg. d. „Zoolog. Annalen". Königsberg i. Pr., Sternwartstr. 1. (Myslowitz $^{30}/_{9}$ 50.) **V:** Tier. Parasiten d. Menschen 83, 4. A. 07 u. a.

Braun, Oskar, semit. Ψ, Dr. phil., o. UP. Würzburg, Sanderring 20 III. (Dillingen a. D. $^{26}/_{1}$ 62.) ()

Braun-Steinmann, Frau ObRegR. Hedwig, ASV., FDS., Gedichte, Humoresken. Dortmund, Knappenbergerstr. 67. (Baumgarten $^{17}/_{5}$ 43.) **V:** Worte aus d. Leben (Pf. Hedwig Steinau) 91; Natur u. Leben 95; Schutzengel 99; Z. Wende d. Jahrh. 99; Glauben, Religion u. Konfession 06; Frauenbewegung u. Schule 07; Dompfaff u. Nachtigall, M. 07; Sinnsprüche 07.

Braunau, Ad., s. Beneke, Adolf.

Braunbeck, Richard (Pf. T. Pollack), Humor, Sport, Chefred. d. „Allg. Automobilzeitung" u. des „Schnauferl". München, Stielerstr. 1. (Neckargartach $^{6}/_{8}$ 67.) **V:** Sport- u. Militärhumoresken.

Braune, Frau Clara, DSch., VB., Roman, Nov., ✓. Berlin W, Courbièrestr. 18.

Braune, Wilh., Germanistik, Dr. phil., o. UP., GHofR. Heidelberg, Gaisbergstr. 87. (Gr.-Thiemig $^{20}/_{2}$ 50.) **V:** Althochdeutsch. Lesebuch 75, 5. A. 02; Got. Grammatik 80, 6. A. 05; Althochdeutsche Gramm., 2. A. 91; Abriß d. althochdeutsch. Gramm. 90, 4. A. 06; Die Handschriftenverhältnisse des Nibelungenliedes 00; Üb. die Einigung der deutsch. Aussprache, akademische Festrede 05. **H:** Beiträge z. Gesch. d. deutsch. Sprache u. Lit. 73/91 u. 06 ff.; Neudrucke deutsch. Lit.-Werke d. 16. u. 17. Jahrh. 76 ff.; Sammlg. kurz. Grammatiken germ. Dialekte.

Braune-Roßla, Rud., ☉, Rom., Nov., ✓, ☤, Sozialpolitik, Red. Hamburg, Neumünsterstr. 19. (Frankenhausen $^{7}/_{9}$ 66.) **V:** Lindenblüten, G. 92; Thür. Dorfgesch., N. 93, 2. A. 00; D. gold. Freiheit, R. 94, 2. A. 98; Reinheit, Dr. 95; Komödiant, Dr. 96; S. Schwiegermutter, Schw. 96; Spinnenmund, Lsp. 97, 2. A. 98; Künstlerseele, Dr. 98, 3. A. 04; Halbes Sterben, Schw. (mit Marg. Norbert) 00; Künstlergeschicht., N. u. Hum. 00; Arbeitsteufel, thür. Dorfgesch. 01; Seine Muse, humor N. 02; Peterchen u. a. Künstlergesch. 02; Der Schäfer u. a. Künstlerhumor. 02; Ledige Leute, 3 thür. Erz. 62; Krimskrams, Humor. 03; Wie des Färbers Gaul, Humoresk. 04; Zum Regiment, Dr. 05; Sterblichkeit u. Lebensdauer in den verschied. Berufen 05; Der Primaner Pichel u. andere Pennäler, Humoresk. 06; Bräunchen, Humoresk. 07.

Braungart, Rich., ✓, Dr. phil., k. Prof. a. D. München, Fürstenstr. 18 I. (Kissingen $^{4}/_{12}$ 39.) **V:** Zahlr. Fachschr.

Braungart, Rich., Nov., Essay, ✓, ♫, Theater u. Lit., Musik. München, Reichenbachstr. 12 III l. (Freising $^{19}/_{2}$ 72.) **V:** Übergänge, G. 00; Erlebtes u. Erträumtes, G. 02.

Braunholtz, Armin, ♔, Dr. phil., Kaiserl. Bibliothekar. Straßburg i. Els., Schiffleutg. 29. (Goslar $^{3}/_{11}$ 61.) **V:** Das deutsche Reichszollwesen während d. Regierung d. Hohenstaufen 90; Roman. Bibliogr. f. 92 97; f. 97/98 02; f. 99 04; f. 02 05; f. 04 07.

Braunholtz, Frau Elisabeth), geb. Breul, **Ue:** E. Cambridge, England, „Goslar", Adams Road. (Hannover $^{3}/_{11}$ 61.) **Ue:** Memoiren aus der Zeit d. ind. Sepoyaufstandes (1857—59) 07. *

Bräunlich, Paul, ✝, Lic., Pfarrer, Generalsekr. d. Ev. Bundes. Halle a. S., Heinrichstr. 1 p. (Hohenölsen $^{19}/_{6}$ 66.) **V:** Der neueste Teufelsschwindel in der röm.-kath. Kirche (L. Taxil) 97; Befreiung vom Papsttum 98, 5. A. 99; Bilder a. d. Heil. Lande 98; Leo Taxil 99; Die österr. Los v. Rom-Bewegung 99; Das Fortschreiten der Los v. Rom-Bewegung (Böhmen) 00; Die Los v. Rom-Bewegung in Steiermark 01; D. Zustände i. d. deutsch-evangelisch. Kirche Österreichs 02; D. Rixdorfer Protestversammlung u. die evangel. Bewegung in Österr. 02; Der gegenwärt. Stand der evang. Bewegg. in Österr. 02; Los v. Rom-Kämpfe im Böhmerland: 1. Wie Böhmen protestant. wurde, 2. Wie man Böhmen katholisch machte 03, 3., 4. Wie die heutigen romfreien Kirchen in Böhmen entstanden 04; Was die Los v. Rom-Bewegg in Böhm. erlitt u. erkämpfte I 06; Meine Ausweisg a. Österreich 05;

D. Nebenregierung der Zentrumsherrn im Kolonialamte u. die Auflösung des Reichstags 1906 07; Zeitgeschichtliches zu den Reichstagswahlen: I Zentrum u. Regierung im Kampf, II Zentrum u. Sozialdemokratie im Bund 07.

Brauns, B. v., s. Boh, Fel.

Brauns, Jul., Stenogr., Dr. phil., Ob-Lehr. Hamburg-Uhlenhorst, Andreasstr. 15. (Ludwigslust $^{8}/_{1}$ 57.) **B:** Über Quelle und Entwicklung der altfranz. Cançun de saint Alexis 84; Welche Anforderungen sind an eine Schulkurzschrift zu stellen? 88; Entw. u. Begründ. e. neuen Schulkurzschr.-Syst. 88; Kurzschriftl. Lesebuch I 89, 2. A. 94; II 96; Lehrb. d. Stenogr. u. kurzschriftliches Übungsbuch 93, 2. A. 96; Lehrb. d. Redeschnellschrift 97; Schnellschriftl. Übungsb. 01; Schnellschriftl. Lesebuch 07.

Brauns, Reinhard, ♁, ▲, Dr. phil., o. UP. Bonn. (Eiterfeld, Bez. Cassel $^{20}/_{8}$ 61.) **B:** Die optischen Anomalien der Kristalle 91; Mineralogie, 3. A. 05; Chem. Mineralogie 96; Anleitg. z. Bestimmen d. Mineralien, 4. A. 98; D. Mineralreich 04. ( )

Braunsberger, P. Otto, (k.), SJ., Kirchen☆. Luxemburg. (Füssen $^{21}/_{2}$ 50.) **B:** D. Apostel Barnabas 76; Entstehung u. erste Entwicklg. d. Katechismen des selig. Petr. Canisius 93; Beati Petri Canisii, Societatis Jesu, epistulae et acta 96/05 IV; Canisius-Wallfahrt usw. 96, franz. 96; Rückblick auf das kathol. Ordenswesen im 19. Jahrh. 01.

Braunschild, Alex. (Pf. Alex. Braun, Hans Peters), PA., ⁄, Kritik, Nov., Essay, ☉, **Ue:** SEIF. München, Gabelsbergerstr. 86 I. (San José $^{24}/_{4}$ 58.) **B:** D. Prinzregententheater in München 01, 7. A. 07.

Brausewetter, Arthur Friedr. Leon (Pf. Arth. Sewett), Rom., Nov., Essay, Diakonus. Danzig, Frauenq. 51. (Stettin $^{27}/_{3}$ 64.) **B:** Das Glück u. a. Nu. 98; St. Marien, Monogr. 99; Der Armenpastor, soz. R. 99; D. Staatsanwalt, R. 00; Zwei Welten, R. 02; Die Halbseele, R. 03; Die Kirche siegt! R. 04; Königin Lear, R. 05; D. Eisrose, 2. A. 07.

Bräutigam, Frau Suzanne, geb. Romane, Lit.- u. Kunst☆, **Ue:** EF, Prof.-Wwe. Bremen, Lützowerstr. 36. (Mülhausen i. E. $^{28}/_{9}$ 65.) **Ue:** Legouvé, Hector Berlioz 98; Cahn u. Forest, Das Vergessen 01. **H:** Ludw. Bräutigam: D. Erlösg v. d. Geldgier 07; Meinungen 07.

Brawe, Haus-Nagel v., s. Dincklage, Frdr. Frhr. v.

Bré, Ruth, s. Bouneß, Elis.

Brecht, Walther, deutsche Ψ (bes. neuere), Dr. phil., UDoz. Göttingen, Bunsenstr. 14. (Berlin $^{31}/_{8}$ 76.) **B:** Die Verfasser der Epistolae obscurorum virorum 04.

Breckheyde, E. v., s. Neumann, Aline.

Bredenbrücker, Richard, Roman, Nov., ☉, ⁄, Ψ. Berlin, Großbeerenstr. 78 I. (Deutz $^{5}/_{1}$ 48.) **B:** Dörcherpack 96, 2. A. 01; D. ledige Stiefel 97; Drei Teufel 97; I bin a Lump und bleib' a Lump 98; Kein Sommer ohne Wetter 98; Crispin der Dorfbeglücker 98; Von der Lieb', dem Haß und was so dazwischen kriecht 00; Unterm Liebesbaum 01; Die Heimkehr, Dr. 03; Die Flucht ins Paradies 03; Hartköpfe 04; Liebeswirren 04.

Bredig, Georg, ⚗ u. physikal. ⚗, Dr. phil., etatsm. a.o. UP. Heidelberg. (Glogau $^{1}/_{10}$ 68.) **B:** Chemie d. extremen Temperaturen 01; Anorganische Fermente 01. **H:** Handbuch der angewandten physikal. Chemie I—VIII 07.

Bredow, Wusso Graf v., hist. Roman, Staatsanw. Stargard i. P. (Potsdam $^{3}/_{11}$ 56.) **B:** D. Goldschmied, R. 87 III; D. beid. Rittmeister 93; Junker Hans Achim v. Kerkow, hist. R. 02 III. ( )

Bredt, Ernst Willy, △, ☻, Kunstgewerbe, Dr. phil., Assistent a. d. K. Graphisch. Sammlg. München. (Leipzig $^{4}/_{5}$ 69.) **B:** Z. Abbruch d. Sezessionsgebäudes in München 96; D. Handschriftenschmuck Augsburgs im 15. Jahrh. 00; Katalog d. mittelalterl. Miniaturen d. German. Nationalmuseums 03; Moderne Bauten an alten Straßen? 06; München als Kunststadt 07.

Bredt, F. W., Dr. jur., Assessor. Lennep. **B:** Minne-, Wein- u. Wanderklänge 97; Der Rappoltsteiner 98; D. Denkmalpflege u. ihre Gestaltg. in Preußen 04; Sein Vaterland 05. ( )

Bree, M., ☉, Rom., Dr. med. Wien III, Radetzkystr. 3. (Proßnitz, Mähr. $^{23}/_{4}$ 42.) **B:** Vervehmt, Volksch. 75; Gleich u. Gleich, Sch. 79; Zwischen zwei Stühlen, Lsp. 80; Schwache Stunden, Schw. 89; Wildlinge, Zeitbild 94; Wo die letzten Häuser stehen, R. 91; Die Frau Taut', P. 99; D. braune Zopf, Lsp. 02. ( )

Brehm, Fritz, ☉, Hofschausp. a. D., Dir. d. Stadttheaters. Görlitz, Jakobstr. 32 a. (Darmstadt $^{27}/_{11}$ 58.) **B:** Katerfrühstück 78; E. Schwank 89; Strohmann 90; Neujahrsnacht i. Felde 96; St. Barbara 96; Geburtstag in Feindesland 96; Herr Hausfrau 97.

Breinig, Ludwig, Novelle. Bornheim b. Landau. (ebda $^{1}/_{7}$ 80.) **B:** Holko, R. 01; Hans Ludebrecht, R. 05; Dorfgeschichten 06. *

Breisky, Frl. Louise, (k.), Ψ, **Ue:** EFI Tsch. Wien IX, Eisenq. 9. (Czaslau $^{28}/_{2}$ 40.) **Ue:** Vrchlicky, Der Minnehof, Lsp. 00.

?**Breitenbach**, Frau Agnes, Nov., Hauswirtschaft. Siegen. (Berlin $^{19}/_{1}$ 70.)

?**Breitenbach**, Friedrich, Politik, ⚒, ∴,

Novell., ♀, ✓, ⚓, popul. ✝, Chefred. a. D. Siegen. (ebda $^{29}/_{12}$ 66.)

Breitenbach, Wilh., Naturwissensch., Dr. phil., Verlagsbuchh. u. Red., Geschäftsstelle d. deutsch. Monistenbundes. Brackwede i. Westf. (Unna $^{21}/_{12}$ 57.) **V:** D. Provinz Rio Grande do Sul 86; Die deutsche Auswanderung u. die Frage der deutsch. Kolonisation in Südbrasilien 87; Das Deutschtum in Südbrasilien 87; Deutsche Kolonialgeschichte 88; Biologie im 19. Jahrh. 01; Ernst Haeckel, ein Lebensbild 04, 2. A. 05; Abstammung u. Vorgeschichte des Menschen 07.

Breithaupt, Rudolf Maria, Klavierpädagoge u. Musikschriftsteller. Charlottenburg, Kuesebeckstr, 88 III. (Braunschweig $^{11}/_{8}$ 73.) **V:** Die natürliche Klaviertechnik 05, 2. verm. A. 05; Die Grundlagen d. Klaviertechnik 06; Lieder op. 1 u. 2 06; Musikal. Zeit- u. Streitfragen 06. **H:** Rich. Wagner, Fis-moll-Fantasie, f. Klavier.

Breitner, Ant., ♀, Epik, Erz., Archäol., Mandatar des Museums Carolino Augusteum, Begr. u. Eigent. d. Scheffelmuseum in Mattsee b. Salzburg. (Wien $^{18}/_{3}$ 58.) **V:** Vindobonas Rose 88, 2. A. (i. Buchform und als capsa) 90; Diemut 94; Scheffel-Gedenkbuch 90; I. Katalog des Scheffel-Museums 92; Literat.-Bilder fin de siècle, Randglossen zur deutsch. Lit.-Geschichte: I. Scheffel, Hamerling; II. Ebers, Ferd. v. Saar, Stifter, Sealsfield; III. Belletristische Archäologie; IV. Greif, Voß, Das Weibliche im liter. Wien; V. Pichler, Die Moderne in Salzburg; VI. Roettenbacher, Rosegger; VII. Hamerling; VIII. Grazie, Scholz, Jacobowski; IX. Lauff; X. Moderne Salzburger Dichter; XI. List, Danton u. Robespierre; XII. Guad, v. Leitgeb, Hilm; Jahrb. d. Scheffelbundes 04; Allmers' Röm. Kalender deutsch. Nation 94 u. 95; D. Odyssee der Kaiserin 95; Lit. Scherbengericht (Mod. Ostrakismos in Urnenform) 96; Juvaviae Rudera, Röm. Ausgrabgn im Salzburger Flachgau 98. ()

Breitner, Burghard (Pſ. Bruno Sturm) ⚇, Kritik, cand. med. Wien IX, Güntherg. 2. (Mattsee $^{10}/_{6}$ 84.) **V:** Will's tagen? soz. Dr. 01; Wilhelm v. Scholz, Essay 02; Für d. Farben, e. Akt a. d. Studentenleben 03; Josef Lauff, Essay 03; Heilige Nacht, Kom. 03; Stille Nacht, Sch. 03; Kraft, Sch. 04; Requiescat, Kom. 05; Die Spinne von Isera, 3 Nn. 05; ver sacrum, Sch. 07.

Breitung, Max (Pſ. f. ✓, Lustsp. u. Humor: Meo Breo), Naturwissensch., Hygiene, ⚷, ✉, ⚓, ⚇, Dr. med., Prof., MedR. Coburg, Villa 7 A Mohrenstr. (Langensalza $^{11}/_{4}$ 52.)

Breitzmann, Frl. Agnes (Pſ. Elisabeth Halden), Jugendschr., Rentnerin. Berlin-Friedenau, Wielandstr. 33 I. (Templin $^{27}/_{9}$ 41.) **V:** Reseda 89; 3. A. unt. d. Titel Gertrud 96; Mamsell Übermut 91, 6. A. 03; Evas Lehrjahre 92, 3. A. 00; Die Rose v. Hagenow 95, 2. A. 02; Mädchenerzählgn 96, 3. A. 00; In Treue bewährt 97, 4. A. 06; Die Bentheims, R. 98; Neue Mädchengesch. 98, 3. A. 04; Königin Luise 99, 3. A. 03; Vor 500 Jahren 00; Eine edle Frau 00; Goldschmieds Töchterlein 01; Aus rosiger Zeit 02; Mamsell Übermut als Braut 02; Im Doktorhause 02; Im Kampf um die Krone 02; Eine Paria, R. 02; Die Schwestern 03; Lustige Geschichten 03; Auf falscher Bahn, R. 03; Die Tochter des Generals 04; In unserem Schwalbenheim 05; Eva, R. 05; Feriengeschichten 06; Mamsell Übermut als junge Frau 06; Die Marienkäferchen 07 u. a.

Bremer, Otto, Germanistik, Ψ, Dr. phil., a. o. UP. Halle a. S., Rich. Wagner-Str. 27. (Stralsund $^{22}/_{11}$ 62.) **V:** Deutsche Phonetik 93; Beitr. z. Geogr. der deutsch. Mundarten 95; Zur Lautschrift 98; Ethnographie d. german. Stämme 00, 2. A. 04; Wandtafeln d. deutsch. Ausspr. I 03. **H:** Ferreng an öömreng Stacken 88/96 II; „Sammlg. v. Grammatiken deutsch. Mundarten" 93/00 VI; Ferreng an öömreng Allemnack (mit Nickels Jürgens [P. Reggels Jirrins]) 93/96 IV.

Bremme, Wilh., (k.), Hymnologie u. ✓, Dr., ObLehr. i. P. Pfaffendorf a. Rh. b. Coblenz, Hochstr. 10. (Wickede, Ruhr $^{8}/_{12}$ 38.) **V:** Strauch- u. Blattflechte v. Hessen 86; Der Hymnus Jesu dulcis memoria 99; Geistl. Lieder v. W. Nakatenus 03.

Brendel, Gustav, ✓, **Ue:** FI, Red. a. d. „Leipzig. N. N." Leipzig, Brandvorwerkstr. 67. (Nimptsch $^{21}/_{2}$ 59.) **Ue:** Lombroso, Graphol. 96.

Brendicke, Hans, PA., VB., Sport, ♛, ♀, ⚇, ✓, Dr. phil., Red. d. „Zeitschr. d. Exlibris-Vereins zu Berlin", d. „Mitt. des Ver. f. d. Gesch. Berlins" u. d. „Schnur" (Enj. Freiw. Kriegs-Kam.). Berlin W 30, Winterfeldtstr. 24. (ebda $^{19}/_{11}$ 50.) **V:** Aus m. Tagebuch 70, 2. A. 95; Geneal. sämtl. griech. Götter 81; Grundriß z. Gesch. der Leibesübungen 82; Allgem. Turnkunde 83; Gesch. d. Schwimmkunst u. d. Badens 85; Bedeutung u. Nutzen d. Mädchenturnens, Preisschr. 85; Gesch. d. deutsch. Turnerschaft 1860/85 85; Gesch. d. Turnliederdichtung 86; Taf. f. Vorturner 86; Turnerkal. 87 ff., 96 f.; Singweisen z. Liederbuch f. deutsche Turner 91, 94, 07; Bibliothek f. Sammler 89 III; Bilder a. d. Gesch. d. Leibesübgen 97; Berl. Wortschatz zu den Zeiten Kaiser Wilhelms I. 97; D. Briefmarken-Sammler 01, 07; D. Münzen-Sammler 01, 07; Königin Luise 04; Gut Berlinisch 04; Kaiserin Viktoria 07.

Brenkendorf, Loth., s. Ortmann, Reinh.

Brennecke, Adolf, ♔, Dr. phil., Assistent a. Staatsarchiv. Danzig, Schichaug. 16. (Gandersheim $^{23}/_{8}$ 75.) **V:** Die ordentl. direkt. Staatssteuern Mecklenburgs i. Mittelalter 00; Inventare d. nichtstaatl. Archive d. Prov. Westfalen, II, 1: Kr. Tecklenburg 03. ()

Brenner, Ellinor, s. Schmidt- v. Ekensteen, Marie.

Brenner, Leo, s. Gopčevič, Spiridion.

Brenner, Ludwig. Knöllenmühle bei Groß-Umstadt. **V:** Gedanken über Religion u. Bibel 05. (*)

Brenner, Oskar, nord. u. deutsche Ψ, Dr. phil., o. UP. Würzburg, Sanderglacisstr. 36. (Windsheim $^{13}/_{6}$ 54.) **V:** N.- u. M.-Europa, 77; Üb. d. Kristnisaga 78; Angelsächs. Sprachproben 79; Altnord. Handb. 82; Mhd. Grammatik 86, 4. A. 01; Schriftsprache u. Mundarten in Bayern 90; Erläuterg. z. m. mhd. Gramm. 95: Gesch. u. lautl. Grundlagen d. deutsch. Rechtschreibg. 02. **Uc:** S. Bugge, Studien üb. d. Entstehung d. nord. Götter- u. Heldensage 99. **H:** Speculum regale, altnorw. Dialog 81; D. echte Karte d. Olaus Magnus v. J. 1539 86; L. Englmann, Mhd. Lesebuch, 6. A. 01; Kiemast, Altbayr. Possensp. 92; Mitteilgen und Umfragen z. bayer. Volkskunde und Mundartforschung 1—6; Bayerns Mundarten (Zeitschr.) 1, 2 92, 95; MitHersg. d. Weimarer Lutherausgabe, Bd. X 05. ()

Brennert, Hans, ⊙, ☿, 𝒻, Roman. Berlin O, Frankfurter Allee 142 I. (ebda $^{24}/_{6}$ 70.) **V:** O academia! Sch. 97; Modeworte! 98; D. Wehmutslied, R. 99; D. Asphaltblume, Lsp. 01; D. Hasenpfote, Tragik. 01, 3. A. 06; D. Wackelstein, Kom. 01, 2. A. 06; D. indische Amme, Kom. 01; D. Kaiserjäger, Kom. (m. H. Ostwald) 03; Schloßwache, Dr. 04; D. Liebesfestung, Optte m. (Erich Urban) 04; Jungfern u. Junggesellen, liebl. Geschichten 06, 3. A. 07. **Bearb:** Barré, Le roi Frélon („Pick u. Pocket") (m. Erich Urban), Vaudeville 02; Paër, Le maître de chapele, O. 03; Ferrer, La petite Bohême, („Musette"), Versübersetzung, Optte 05; Heinr. Wilken, Hopfenrats Erben, Vst. 07.

Brenning, Catharina, FDS., **Uc:** I. Kiel, Lornsenstr. 60.

Brenning, Emil, Lit.♔, Dr. phil., Lehr., Prof. Lage b. Neuenhaus, Kr. Bentheim. (Münden $^{15}/_{4}$ 37.) **V:** Plotins Lehre v. Schönen 64; Gesch. d. deutsch. Lit. 83/86, 2. A. 02/03; L. Schefer 83; O. Funcke 84; Graf Schack 85; D. Herzens Stimme, R. 85; Goethe 89; G. Keller 91; Die Gestalt des Sokrates in d. Lit. d. 18. Jahrh. 00; Geld u. Währung 01; Hausbücherei u. Knabenberufe 03. **H:** Hippel, Buch üb. die Ehe 72; Herbst, Liter. Hilfsbuch, 8. A. 05.

Brentano, Fritz, Nov., 𝒻, ⊙. Berlin SW, Königgrätzerstr. 55. (Mannheim $^{17}/_{2}$ 40.) **V:** Ged. 71; A. Erlenbach, R. 76; Schnick-Schnack, Hum. 76; Allerlei Pech 79; 4. A.; Etwas Ulk 79, 4. A.; Kunterbunt 79, 2. A.; Fahrende Komödianten 79, 2. A.; Nov. 79; Deklamator um 80; Lenz u. Liebe, Anth. 83; Herr Petermann geht zu Bett, Schw.; D. Weber v. Lion, Sch.; D. türk. Gesandte, Schw.; Durchlaucht haben geruht, Lsp.; Ein Pensionskind, Lsp. (m. J. Keller); Amerikanisch, Schw. (m. A. Carl); Alfreds Briefe, Schw. (m. Clausmann) 86; Ein Mann für alles, P. (m. Keller) 87; Geniale Kinder, Lsp. 87; Papa Gustav, Schw. 88; Giftmischer, P. 88; Leute v. heute, P. 89; Ehelüge, Sch. (m. Tellheim) 92; Sein bester Freund, Schw. (m. dems.) 92; Vergnügte Flitterwochen, Schw. (m. Keller) 92; Wuz, d. Schwein, hum. E. 92; Madame Kuckuck, Lsp. (m. Tellheim) 97; Seine Gewesene, Schw. (m. Tellheim) 95; Das Geheimnis des Forsthauses, R. 97; Im Künstlerheim, Schw. (m. Tellheim) 97; Felddienst, Lsp. (m. Wolded) 98; Heitere Geschichten 98 V; D. Rätsel seines Lebens, Hum. 98; Ein Opfer d. Duells, Schw. 98; Lieder d. Landstreichers, G. 01; Humoresken 02; Maurivet u. Genossen, Schw. (m. Frz. Dorn) 02; Unter die Räder, Sch. (m. Paul Gisbert) 04; D. Posaunist u. a. Geschichten, Hum. 04; Exzellenz Polizeimeister, Krim.-Erz. 05. ()

Brentano, Frau Hanny, geb. Legal. DÖSchG., ASV., 𝒻, ♔, Lit.♔, Kritik, **Uc:** RLett. Wien IX, Strohecksgasse 12. (Moskau $^{9}/_{2}$ 72.) **V:** Peter d. Große u. seine Zeit 06; Zur Geschichte d. Katholizismus in Rußland 06; Lehrbuch d. lett. Spr. f. d. Selbstunterr. 07.

Brentano, Lujo, ✉, Dr. jur. et phil., o. UP., GHofR. München, Mandlstr. 5. (Aschaffenburg $^{18}/_{12}$ 44.) **V:** On the history a. development of Gilds and the Origin of Trade Unions 70; Arbeitergilden der Gegenwart 71/72; II; Üb. Einigungsämt. 73; D. „wissensch." Leistung d. H. L. Bamberger 73; Über d. Verhältnis v. Arbeitslohn u. Arbeitszeit z. Arbeitsleistung 76, 2. A. 93; Arbeitsverhältn. gemäß des heut. Rechts 77; Arbeiterversich. 79; Arb.-Vers.-Zwang 81; Gewerbl. Arbeiterfrage 82; Christl.-soz. Bewegung in England 83; Abhdlgen a. d. staatsw. Seminar z. Straßburg (m. G. F. Knapp) 86/88; D. klass. Nationalökonomie 88; Über d. Ursachen der heutigen soz. Not 89; Stellung d. Gebildeten zur sozialen Frage 90; Fortbildung des Arbeitsvertrags 90; Agrarpolitik 97; D. Grundlage d. deutsch. Wehrkraft 97; Ges. Aufsätze: I Erbrechtspolitik, Alte und neue Feudalität 99; D. Schutz d. Arbeitswilligen 99; Reaktion oder Reform? Gegen die

Zuchthausvorlage 99; Das Freihandelsargument 00; Die Schrecken des überwiegenden Industriestaats 01; Ethik u. Volkswirtsch. in d. Geich. 01; Die wirtschaftl. Lehren d. christl. Altertums 02; D. Getreidezölle a. Mittel geg. Not d. Landwirte 03; Wohnungszustände u. Wohnungsreform in München 04. H: (m. E. Leser) Slg. ält. u. neuerer staatswiss. Schriften des In- u. Auslandes 93 ff.; (m. W. Lotz) Münchener volkswirtsch. Studien 94 ff. ()

Breo, Meo, s. Breitung, Max.

Bresgen, Maximilian, ASV., ✗, Dr. med., Arzt, Kgl. SanR. Wiesbaden, Augustastr. 21. (Ahrweiler $^{1}/_{3}$ 50.) V: Krankheits- u. Behandlungslehre der Nasen-, Mund- u. Rachenhöhle, sowie d. Kehlkopfes u. d. Luftröhre, 3. A. 96; D. Kopfschmerz bei Nasen- u. Rachenleiden u. s. Heilung, 3. A. 01; Wert d. Inhalationen u. d. Bedeutung d. Wiesbadener Thermalwassers für die Erkrankungen der Atemwege 01, 3. A. 03; Ärztl. Fortbildgs.-Vorlesgn 03; D. kindl. Erkrankungen der Nasenhöhlen, der Rachenhöhle u. d. Ohren, sowie ihre Bedeutung für Schule u. Gesundheit 01; Die Kurmittel Wiesbadens bei Erkrankungen der Atemwege auch während der Wintermonate, 3. A. 06; Was muß der Arzt von Nasen- u. Halskrankheiten wissen? 07 u. a.

Bresnitz, Philipp Frz. (Pf. Bresnitz von Sydacoff), (k.), ♔, Politik, ✎, Hrsg. d. „Parlament. Korrespondenz" u. d. „Serb. Korrespondenz", Chefred. d. österr. Tagblattes „Schwarzgelb". Wien IX, Lustkandlgasse 13. (ebda $^{2}/_{11}$ 68.) V: Fünf Jahre am Hofe des Königs v. Serbien 95; Bulgarien u. d. bulg. Fürstenhof 96; Die Korruption in Serbien 96; Abdul Hamid u. d. Christenverfolgungen in d. Türkei 96; König Karl, Rumänien u. d. Rumänen 97; Bulgarische Sittenbilder 97; Ein halbes Jahrh. österr. Hof- u. Staatslebens 98; Soll die Türkei geteilt werden? 98; Zar Nikolaus II. und sein Hof 98; König Milan u. seine Mission n Serbien 98; D. Ende d. Dynastie Obrenovic 99; D. Gesch. Serbiens v. 1868—1899 99; Die Polen u. d. Mission d. Polenklubs im österr. Reichsrat 99; D. panslavistische Bewegung in Österr.-Ungarn 99; Will Rußland die oriental. Frage lösen? 00; D. Wahrheit über Ungarn 01; Unter zwei Königen, hist. R. 01; Die Rose von Lapowo, R. 02; Aus d. Reiche Nikolaus II. 02; Aus d. Reiche Abdul Hamids 03; Aus d. Reiche des Mikado 04; Aus d. Geheimnissen d. unterirdisch. Rußlands 05; Offene Briefe a. d. Erzherzog Franz Ferdinand 05; Ungekrönte Frauen 06; Die polnische Frage 06. H: Memoiren König Milans 01; Aus d. Tageb. König Alexanders v. Serbien. ()

Bressensdorf, Eugen v., BP., PA., Sport. München, Kaulbachstr. 10 I. (Augsburg $^{7}/_{1}$ 68.) ()

Breßlau, Harry, ♔, Dr. phil., o. UP., MitHrsg. d. „Archiv f. Urkundenforschg.". Straßburg i. E., Ruprechtsauer Allee 45. (Danuenberg, Hann. $^{22}/_{3}$ 48.) V: Kanzlei Kaiser Konrads II. 69; Üb. die Verfassung d. deutsch. Reichs 70; Diplomata centum 72; Jahrbücher K. Heinrichs II., Bd. III 75; Wiponis Gesta Chuonradi II. imperatoris 78; D. Sturz zweier preuß. Minister 79; Jahrbücher d. deutsch. Reichs unt. Konrad II. 79/84 II; Handbuch der Urkundenlehre f. Deutschland u. Italien 89; Vita Bennonis II. episc. Osnabrugensis 02; Monum. German. historica Diplomata III (mit Bloch) 00/03. ()

Brethołz, Berthold, ♔, Dr. phil., Historiograph u. Landesarchivar, Konservator der k. k. Zentralkommission z. Erhaltg. d. Bau- u. geschichtl. Denkmäler. Brünn, Tivolistr. 32. (Freiberg $^{9}/_{7}$ 62.) V: Gesch. Mährens 93/95 II; Verteidigungskampf der Stadt Brünn gegen die Schweden im J. 1645, 2. A. 95; Urkunden, Briefe u. Aktenstücke z. Gesch. d. Belager. Brünns durch d. Schweden 1643 u. 1645 95; Gesch. d. Pfarrkirche St. Jakob i. Brünn 01; Codex dipl. et epist. Moraviae, Bd. 14, 15 03; Geschichte Böhmens, Mährens u. Schlesiens (in Helmolts Weltgesch. Bd. V) 05; Lat. Paläographie (in Meisters Grundriß der Geschichtsw. I) 06.

? Brettschneider, Harry, Unterrichtswes., GP. Justerburg, Wilhelmstr. 21. (ebda $^{8}/_{6}$ 54.) V: Hilfsb. f. d. Unterr. in d. Gesch. 92—99 VII, 5. A. 05; Zum Unterr. in d. Gesch. 95; Geschichtl. Hilfsb. f. Seminare 04/05 III.

Bretzl, Hugo, ✎, klass. Ψ, Dr. phil. Straßburg i. Els., Tivolistr. 8a. (Diedolshausen, ObElsf. $^{25}/_{12}$ 78.) V: Botanische Forschungen des Alexanderzuges 03.

Breuer, Ferd. Aug. (Pf. Ferdinand Horst), Nov., Plaudereien, volks- u. finanzwirtschaftl. Abhandlungen, Chefred. der „Deutschen Bergwerkszeitung". Essen a. R., Wörthstraße 5. (Cöln $^{15}/_{9}$ 61.)

Breuer, Robert, Kunstkritik. Berlin-Wilmersdorf, Kaiser-Allee 173a. (Rezeki $^{28}/_{6}$ 78.) *

Breul, Karl Hermann, Lit., Ψ, ⚜, Dr. phil. (Berlin), M.A., Litt.D. (Cambridge), „University Reader in Germanic", Mitbegründer u. MitHrsg. (bis 1905) des „Modern Language Quarterly". Cambridge, Engl., „King's College". (Hannover $^{10}/_{8}$ 60.) H: Sir Gowther 83 u. 86; Lessing u. Gellert 87; Benedix, Dr. Wespe 88; Hauff, Bild d. Kaisers 89; Schiller, Tell 90; Ders., Gesch. d. 30jähr. Kriegs, Buch III 92; Harry Fludyer in Cambridge, Studentengesch. 93; Maria Stuart 93; Wallenstein 94/96; A handy bibliographical guide

to the study of the German lang. and liter. 95; Die Organis. d. höh. Unterr. in Großbritannien 97; The teaching of modern foreign languages in our secondary schools 98, 2. A. 99; Goethe, Iphigenie 99; Betrachtungen u. Vorschläge betr. die Gründg. e. Reichsinstituts in London für Lehrer des Englischen 00; Greek and its humanistic alternatives in the 'Little-go' 05; Goethe's Faust, translated by Anna Swanwick, with Introduction and bibliography by K. B. 05; The teaching of modern foreign languages and the training of teachers 06; Cassell's New German dictionary 06; Goethe's Poetry and Truth, translated by Oxenford-Smith, with Introduction and bibliography by K.B. 07.

Breymann, Herm. Wilh., roman. ♆, Dr. phil., LL.D., o. UP. München, Kaiserstr. 36. (Ofen a. H. $^{3}/_{7}$ 43.) **B:** Les deux Livres des Macchabées 68; On Modern Languages 72; La dîme de pénitance 74; A. French Gramm. 74; On Provençal Lit. 75; Sprachwiss. u. neuere Sprachen 76; Diez' Leben u. Werke 78; Lehre von franz. Verb. 82; Diez' kleinere Arbeiten 83; Üb. Lautphysiologie 84; Zur Reform d. neusprachl. Unterr. 84; Franz. Element.-Grammatik 84; Franz. Element.-Gr. für Realsch. 84, 12. A. 07; Lehr- u. Übungsbuch f. Realsch. I. 8. A. 07; II. 5. A. 07; Wünsche u. Hoffnungen 85; Franz. Grammat. 85/86, 2. A. 90/94 II; Marlowes Faustus 89; Beitr. z. rom. u. engl. Philologie, 38 Hefte; Bedeutung d. frz. Patois; Frz. Grammatik für Gymnas. 92; Anhang 92; Fr. Diez 94; D. neusprachl. Reformlit. von 1878—93 95; v. 1894—98 00; v. 1898—1905 05; D. phonet. Lit. v. 1876—95 97; Franz. Element.-Gramm. f. Gymnasien 92, 3. A. 06; Franz. Lehr- u. Übungsbuch f. Gymnas., 6. A. 07; Calderon a. d. deutsch. Theater 04; Calderonstudien I: Die Calderon-Liter. 05.

Breysig, Kurt, ♔, Gesellschaftslehre, Dr. phil., a.o. UP. Berlin-Schmargendorf, Sulzaerstr. 14. (Posen $^{5}/_{7}$ 66.) **B:** Prozeß gegen Eberh. Danckelman 89; Urkunden u. Aktenstücke z. Gesch. d. Kurf. Friedr. Wilh. v. Brandenburg, Bd. XV 94, XVII, 1. 99; Gesch. d. Brandenb. Finanzen von 1640/97, I. 95; Kulturgesch. d. Neuzeit 00/01 II; Der Stufenbau u. die Gesetze der Weltgeschichte 05; Die Entstehung d. Gottesgedankens u. der Heilbringer 05; D. Geschichte d. Menschheit: 1 (D. Völker ewiger Urzeit 1) 07.

Brezina, Aristides, ♁, Dr. phil., Musealdirekt. i. P. Wien XIII, St. Veitg. 15. (ebda $^{4}/_{5}$ 48.) **B:** Methodik d. Kristallbestimmung 84; Struktur u. Zusammensetzg. d. Meteoreisen (m. E. Cohen) 85—05; Meteoritensammlung des naturhist. Hofmuseums in Wien 95; Das Eisen 98; D. Kohle 99; Die Erbsünde der allg. Versorgungsanstalt in Wien 01.

Brie, Friedrich, deutsche u. engl. Lit. ♔, Dr. phil., UDoz. Marburg i. H., Barfüßerthor 30. (Breslau $^{21}/_{11}$ 80.) **B:** Eulenspiegel in England 03; Brute of England 05. *

Brie, Maria, s. Dedo, Maria.

Brie, Siegfr., ♗, Dr. jur., Dr. theol. ev. hon. c., o. UP., GJR. Breslau. (Hamburg $^{21}/_{1}$ 38.) **B:** Fachschriften. ()

Brieger, Adolf, ♅, ✓, Dr. phil., GP. Halle a. S., Wuchererstr. 73. (Rönkendorf $^{12}/_{10}$ 32.) **B:** Krösus und Adrastus, G. 70; König Humbert, G. 85; Stirb u. werde! G. 91; T. Lucreti Cari de rerum natura libri sex 94; Ausgew. Ged., 2. A. 96; Verirrt u. heimgefunden, 2. A. 99.

Brieger, Alfr., Roman, ⌂. **Ue:** EFS. Berlin W, Pfalzburgerstr. 61. (Tacna, Peru $^{15}/_{5}$ 69.) **B:** Herren d. Schöpfung, Dr. 02; Armer Yorik, R. 04. **Ue:** Lorrimer, Neue Briefe eines Dollarkönigs 04; Merriman, Briefe an Papa 05; Fragié, Ferdinands Roman 05; Balzacs ausgewählte Werke 05 X. ()

Brieger, Ludwig, innere ✓, allgem. Therapie, Hydrotherapie, Dr. med., a.o. UP., GMedR., Dir. d. Anst. f. Wasserheilverfahren a. d. Universität Berlin NW, Brückenallee 34. (Glatz $^{26}/_{7}$ 49.) **B:** Üb. Lungengangrän 74; Üb. d. flüchtigen Bestandteile d. Exkremente 77; Üb. Ptomaine 85/86 III; Üb. Immunität u. Giftfestigg 92; D. Bedeutg d. Wasser- u. Massagebehandlg 02; Licht als Heilmittel (mit M. Mayer) 04; Moderne Hydrotherapie (mit Laqueur) 04; Physikal. Therapie d. Erkrankgn d. Muskeln u. Gelenke 06 u. m. a.

Brieger, Theod., ✝, D., Dr. phil., o. UP., GKirchenR., Hrsg. d. „Zeitschrift f. Kirchengeschichte" u. „Beiträge z. Sächs. Kirchengeschichte". Leipzig, Plagwitzerstr. 24. (Greifswald $^{4}/_{6}$ 42.) **B:** Fachschr. ()

Brieger-Wasservogel, Lothar, Belletr., ⌂, Naturw., Red. Berlin W 50, Regensburgerstr. 28. (Zwickau $^{6}/_{9}$ 79.) **B:** Max Klinger 02; Aug. Rodin 02; Deutsche Maler 03; Plato u. Aristoteles 05; D. Fall Liebermann 06; Darstellg d. Frau i. d. mod. Kunst 06; D. Kunst d. Gegenw. 06; Renaissance, R. 06; Physiologie 07. **Ue:** Swedenborg, Theol. Schriften 05; Musset, Fantasio 07. **H:** Klassiker d. Naturw. 05 f.; Aus d. Gedankenwelt groß. Geister 06 f.; Das Leben unserer Zeit 06 f.; Naturw. in Einzeldarstellungen 07 f. ()

Bricke, Ernst (Pf. E. Reinsberger), ✓, ✉, Nov., Stadtsekretär. Göttingen, Schildweg 26. (ebda $^{8}/_{4}$ 63.) **B:** E. deutsch. Herz, Erz. 81; Plaudereien v. Harz 84; Skizz. 85; Biogr. Bilder 85; D. wichtigste

Bestimmung d. Invaliditäts- u. Altersversicherung 91.

Briesen, Fritz v., Polit., Nov., Hum., Musik, Chef-Red. der „Hamb. Neuesten Nachr.". Hamburg, Löwenstr. 1. (Berlin $^{19}/_{8}$ 75.) **V:** Leben müssen u. a. Nn. 97; Fragen d. Orientpolitik 02; Anhalt. Herzogshymne, Komp. 03; Die Sandbüchse, Dr. 04. ()

Briesen, Oskar v., ObLeutn. a. D. Görlitz, Leipzigerstr. 2 a. (Born $^{17}/_{3}$ 40.) **V:** Lorbeerkränze f. d. preuß. Armee 64; Humor fürs Coupee 96; Humoresken 03; Amerikana 03; Mil.-Humoresken 03. **H:** Kunterbunt aus d. Ver. Staaten v. Amerika 93.

Brinckmann, Justus, Kunst♛, Dr. jur., Prof., Direkt. d. Museums f. Kunst u. Gewerbe. Hamburg, Steintorplatz. **V:** Kunst u. Handwerk in Japan 89; Führer durch das Hamb. Museum f. Kunst u. Gewerbe 94; Kenzan 97. ()

Brink, Hermann ten, (k.), BP., Politik, Chefred. d. „Germania". Berlin C, Stralauerstr. 25. (Epe, Westf. $^{13}/_{5}$ 51.) ()

Brinkmann, Georg. Wellingholzhausen, Hannover. (ebda $^{20}/_{11}$ 50.) **V:** So geht es her im Kriege 95; Siebenbuchen 00; Rosen u. Reben 05, 2. A. 06.

Brinkmann, Max. Charlottenburg, Weimarerstr. 15. **V:** Das Korps Schlamponia; D. Spiritisten; Genosse Tuleweit 03.

Brischar, Karl M. (Pf. H. Ritter), Essay, Krit., Beamter. Wien VI/2, Stumpergasse 9. (ebda $^{10}/_{6}$ 81.) **V:** Jens Peter Jacobsen u. seine Schule 06.

Brix, Frl. Anna Helene (Pf. Anna Marie Hohm), ASV., DSch., VF & S., ✎, Reiseschriften. Berlin W, Potsdamerstr. 63, Gart. I.

Brix, Rudolf, ✡. Innsbruck, St. Nikolausg. 11. (ebda $^{4}/_{6}$ 80.) **V:** D. G'moanwahl, Kom. (mit Herm. Greinz) 03; Das verschlossene Paradies, Dr. 04. ()

Brociner, Marco, CC., ✎, Nov., **Uc:** Rum, Dr. phil., Red. d. „Wien. Tgbl.". Wien IX, Rögerg. 36. (Jassy $^{24}/_{12}$ 53.) **V:** Aus zwei Zonen, 2. A. 83; Jonel Fortunat, R. 89; Aus d. Tragikomödie d. Lebens 91; Hochzeit v. Valeni, Sch. 90; Doktor Hamlet u. Anderes, Nn. 91; Radu Gleva, R. 91; Sündflut, Sch. 82; Rauschgold, R. 93; Taudaradei, R. 95; Zwei Welten, Sch. 97; Im Banne d. Leidenschaft, R. 98; Der neue Glaube, R. 99; Junge Liebe, R. 02; Weihrauch, R. 04. ()

Brockdorff-Ahlefeldt, Luise Gräfin, Ballade, Skizze, Nov. Aschenberg i. Holst. (ebda $^{21}/_{7}$ 63.) (*)

Brockelmann, Carl, semit. Ψ, Dr. phil., o. UP. Königsberg i. Pr., Rhesastr. 9 II. (Rostock i. M. $^{17}/_{9}$ 68.) **V:** Lexicon syriac. 95; Gesch. d. arab. Lit. 98/02; Syr. Gramm. 99, 2. A. 05; Ibn Qutaiba 00/03/06; Ibn Saad VIII 04; Semit. Sprachwiss. 06; Gesch. d. syr. Lit. 07; Grundr. d. vgl. Gramm. d. semit. Spr. 07.

Bröckelmann, Aug., (k.), Apologetik, D., Dr. phil., Pfr. Darup, Westf. (Warendorf $^{15}/_{9}$ 46.) **V:** Vernunft u. Glaube 80; Bruderschaftandacht 82/85; Firmungsbüchlein 82/85; Betrachtungen, Gebete u. Gesänge b. 40stünd. Gebet 87; Schematismus d. Diözese Münster 94; Anleitung z. christl. Vollkommenheit 95; Die Verwaltung des Kirchen- u. Pfründenvermögens i. d. kath. Kirchengemeinden Preußens 98.

Broecker, Arthur v., ✝, freiprotest. u. modern-soz. Apol getit, Pastor. Halle a. S., Pauluskirche, Kronprinzenstr. 41 II. ($^{8}/_{2}$ 69.) **V:** Mod. Flugblätter für männl. Christentum 99—06; Moderner Christusglaube 07; Protestantische Gemeindeflugblätter 07.

Brocker, Arthur v., ✝, D., Hauptpastor an St. Jakobi. Hamburg, Jakobikirchhof 13. (Schweidnitz $^{11}/_{9}$ 46.) **V:** Zu Jesu Füßen 83; Aus einem der zwölf Körbe 92. **V u. H:** Kirchliche Statistik f. d. ev.-luth. Kirche Hamburgs seit 92; Die Unterschiede der Kirchen u. Sekten; Von der Warte des alten Glaubens 06.

Bröcker, Paul, Nov., △, Assistent bei der Deutsch. Dichter-Gedächtnis-Stiftung. Hamburg 36, Wendenstr. 358. (ebda $^{2}/_{7}$ 75.) **V:** Führer durch Hamburg-Altona 07. *

Brockhaus, Albert, Kunst♛, Verlagsbuchhändler. Leipzig. **V:** Netsuke, Versuch e. Gesch. d. japan. Schnitzkunst 05. (*)

Brockhaus, Heinr., Kunst♛, Dr. phil., a.o. UP., Dir. des Kunsthistor. Instituts. Florenz, Viale Principessa Margherita 21. (Leipzig $^{3}/_{3}$ 58.) **V:** Kurfürstentag zu Nürnberg 1640 83; Kunst in d. Athosklöstern 91; Uns. heut. Baukunst 95; Böcklin 01; Forschung. üb. Florentiner Kunstwerke 02; **H:** Pomponius Gauricus, De sculptura 86. ()

Brockhausen, Carl, ✠, Dr. jur., UP., k. RegR., k. k. Univ.-KanzlDir. Wien IX, Universitätsstr. 10. **V:** Vereinigg. u. Trennung v. Gemeinden 93; Über d. sog. Verbotsrecht d. landesfürstlich u. poliz. Beh. in Östr. 96; Die österr. Gemeindeordng., Grundgedanken u. Reformideen 05. **H:** Östr. Städteordn. 95; Vorschrift. üb. d. Frauenstudium in Östr. 98. ()

Bröcking, Wilh., ♛, Literatur♛, ✎, Politik, Dr. phil. Frankfurt a. M., Schwindstr. 16. (Hamburg $^{8}/_{6}$ 65.) **V:** Die frz. Politik Leos IX. 91, Ergänzungsheft 99; Das Rätsel d. eisernen Maske u. seine Lösung 98, 2. A. 03.

Brockmann, Emil, (k.), ⚓, Kreisschulinsp.

Ahaus i. W. (Cöln $^{4}_{5}$ 56.) V: Geogr. f. d. Schul. d. Reg.-Bez. Münster 92, 8. A. 06; Vaterl. Gesch. in Bildern 94, 7. A. 05; Brandenburg.-preuß. Gesch. in Bildern 94, 7. A. 05; Gesch. d. preuß. Staats 96, 3. A. 03; Kl. Bilder a. d. brandenburg.-preuß. Gesch. 02, 2. A. 04: Lehrb. d. Gesch. für kath. höh. Mädchenschulen, I. Teil 03, 2. A. 05, II. 2. A. 05 u. III. Teil 04, 2. A. 06; Kleiner Geschichtsatlas 05.

Brod, Max, Erzählung, Gedichte, Dr. jur. Prag I, Schalecg. 1. (ebda $^{27}_{5}$ 84.) V: Tod den Toten 06; Experimente 07; Liebesgötter 07. *

Brode, Reinhold, ♔, Dr. phil., a.o. UP. Halle a. S., Sophienstr. 39 II. ($^{11}_{8}$ 56.) V: Im Herzen Deutschlands, histor. Skn. 03; Friedrich d. Gr. u. d. Konflikt mit s. Vater 04. ()

Bröhmek, R. (Pf.), v. Adr.: „Leipziger Verlag G. m. b. H." Leipzig. V: Dämone, R. 05 II: Dominatrix, R.-Zykl. I/II 05, III 06, IV/V 07; Qualvolle Stunden, Nn. 06 u. a.

Broicher, Frau Charlotte, geb. Snethlage, Biographie, GJustR-Gattin. Berlin W, Lützowufer 18. (ebda $^{2}_{6}$ 48.) V: Fr. W. Robertson, Lebensbild in Briefen 88, 2. A. 94; Erinnerungen an Ernst Curtius 96; Erinnerungen an Clara Curtius 01; John Ruskin u. sein Werk, Essays I 02, II 06, III 07. *

Bromberg, H. G., s. Gansle, Hugo.

Broemel, Max, BP., ✉, M.d.pr.Abg.H., Berlin W, Matthäikirchstr. 6. (ebda $^{7}_{6}$ 46.) V: D. deutsch. Holzzölle vor 1865 83; D. Verteidigung d. privaten Erwerbstätigkeit 84; Kapitalrentensteuer 84.

Bronisch, Wilh., Politik, 𝒻, Red. d. „N. Hamb. Ztg.". Hamburg, Schröteringksweg 15 II. (Spremberg $^{6}_{12}$ 71.)

Bronner, Ferd. (Pf. Franz Adamus), ♆, ☉, Lit.♔, Dr.phil., GP. Wien XVIII, Canong. 23. (Auschwitz $^{15}_{10}$ 67.) V: Aus Zeit u. Ewigkeit 93; Goethes Röm. Elegien u. ihre Quellen 93; Jahrhundertwende, Dr.-Zykl.: I Fam. Watzroch, öst. Dr. 99, 2. u. 3. A. 00, II Schmelz, der Nibelunge, Kom. 05, III Neues Leben (Uns. Kinder Land), Dr. 02. ()

Bronner, Franz Jos., Lehrer. Jugolstadt a.D. (Höchstädt a. D. $^{28}_{8}$ 60.) V: Bayerisch Land u. Volk 98 II, 2. A. 03 u. a. ()

Brook, Frau Marie (Pf. Marie Prigge-Brook), Nov. Berlin W, Hohenzollernplatz 10. (Aachen $^{24}_{2}$ 60.) V: Kleine Herzensgesch. 98; Verlorenes Leben, R. 00; Seine Tochter, Ihre Schuld, Nn. 00; Spätes Glück, R. 00; Um fremde Schuld, R. 01; Um d. Kindes willen, R. 01; V. echtem Adel, R. 01; Entehrt, R. 02; Fam. Turbilius, R. 02; Landesverrat 04; Macht des Blutes 06.

Broering, Julius (Pf. Jul. v. Ramsloh), Volksdc, Kultur♔, Dr. phil., GOb.-Lehr. Emmerich, Rheinpr. (Damme $^{4}_{5}$ 67.) V: Quaestiones Maximianeae 93; Saterland 97; D. Dialoge d. Joh. L. Vives 97; Saterländ. Sprichwörter, Volksreime u. Rätsel usw. 99.

Brors, Franz Xaver, (k.), Apologetik, SJ. Exaeten bei Baaksem, Holland-L. (Huckingen, Rheinland $^{12}_{9}$ 61.) V: Die Wahrheit 00 II, 6. A. 04; Mod. ABC 02; Guaden-Novene 01; Jesus Christus, Gebetbuch 07.

Brose, Maxim., Hauptm. a. D., Bibliothekar der Deutsch. Kolonialgesellschaft. Fürstenwalde a. Spree. (Charlottenburg $^{13}_{11}$ 42.) V: Repertorium d. deutschen kolonialen Lit. 1884/90; dass. 91/93; **Bearb**: Die deutsche Kolonialliteratur v. 1884/01 IX. ()

Brosius, Heinr., kaufm. Buchf., Bankbuchhalter. Freiburg i. B., Reichsgrafenstr. 15. (Helmbrechts, Bayern $^{1}_{4}$ 62.) V: D. doppelte amerik. Buchführg. 98; Mod. Kontokorrentlehre 00, 2. A. 01; Geld-, Wechsel- u. Effektenarbitrage 01; Gewerbl. Kalkulation 02; Lehrb. d. Bankbuchhaltung 03; Strafsünden im deutsch. Handelsstande 06. ()

Brotanek, Rudolf, engl. Ψ, Dr. phil., UDoz., Beamter d. k. k. Hofbibl. Wien I, Josefsplatz 1. (Troppau $^{4}_{4}$ 70.) V: Untersuchgn. über Montgomerie 96; Chronik d. Wiener Neuphilolog. Vereins 98; Englische Maskenspiele 02; H: Abrahamspiel von Northampton 98; Noahspiel v. Newcastle 98; Entert. at Richmond (m. Bang) 02; Mason, Gramm. angloise 04; Neudr. frühneuengl. Grammatiken 04 ff.; Daines, Orthoep. angl. (m. Rösler) 05. **Mith**: Mat. z. Kunde d. engl. Dramas.

Bruchmann, Kurt, Sprachpsychol., Dr. phil., GP. Berlin SO 16, Michaelkirchstr. 27. ($^{30}_{3}$ 51.) V: Darstellg. d. Frauen in d. griech. Tragödie 82; W. v. Humboldt 86; Psycholog. Stud. z. Sprachgesch. 88; Lat. Leseb., 2. A. 94; Poetik, Naturlehre d. Dichtg. 98.

Bruchmüller, Wilh., PA., ♔, ✉, Politik, 𝒻, Kritik, Ψ, Lit.♔, Reisesch., Dr. phil., Red. an d. „Leipz. Ztg.". Leipzig-Reudnitz, Nostizstr. 15 III. (Genninsch)-Warthebruch $^{17}_{6}$ 72.) V: Folgen d. Reformat. u. d. 30j. Krieges f. d. ländl. Verfassg. u. die Lage des Bauernstandes im östlich. Deutschl., bes. in Brandenburg u. Pommern 97; D. Kobaltbergbau u. die Blaufarbenwerke in Sachsen bis 1653 97; Ged. 98; Beiträge z. Gesch. d. Univ. Leipzig u. Wittenberg 98; Erinnergn. an Rügen u. d. Ostsee 99; Führer durch d. Goetheausstellg. in Cöln 99; Märkische Lieder 03; Zwischen Sumpf u. Sand, Skn. a. d. märk. Landleben vergang. Zeiten 04.

Bruck, Felix Friedr. (Pſ. Felix Friedrich für ☉), ♿, ☉, Dr. jur., a.o. UP. Breslau, Charlottenſtr. 20 p. ($^{19}/_{5}$ 43.) V: Spiel u. Wette 68; Wirkungen d. rechtskräft. Erkenntn. auf d. Zinſenpunkt 73; Verbrechen geg. d. Willensfreiheit 75; Präjudizielle Wirkg. d. rechtskräft. Kriminalurteils auf d. konnexe Zivilſache 75; Zurechnungsfähigkeit 78; Fahrläſſigkeit im heut. deutſch. Strafrecht 85; Vom Urheber d. verbrecheriſchen Erfolges 88; Fort mit den Zuchthäuſern! 94; Neu-Deutſchland u. ſ. Pioniere 96; Die geſetzl. Einführung der Deportation im Deutſchen Reich 97; Die Deportationsfrage vor d. deutſch. Juriſtentage 98; Die Gegner der Deportation 01; Noch einmal die Deportation u. D.-S.-Weſtafrika 06; — D. Schildecks, Tr. 87; D. ſteinerne Vogel, Lſp. 88; Alte Freier, Lſp. 88; Themis, Dr. 94; Im Gurkenſanatorium, Kom. 04.

Bruck, Sylvius, klaſſ. Ψ u. Archäol., Dr. phil., Red. v. „Nord u. Süd". Breslau, Charlottenſtr. 16. (ebda $^{20}/_{7}$ 61.) V: Quae Veteres de Pelasgis tradiderint 84.

Bruck, Werner Friedr., ✍, Dr. phil. Breslau, Charlottenſtr. 20 p. (Breslau $^{23}/_{8}$ 80.) V: Fachſchriften. *

Bruckmann, Hugo, Kunſt♛. ✓, Red. d. „Dekorativen Kunſt", Dir. d. VerlAnſt. F. Bruckmann, AG. München, Nymphenburgerſtr. 86. (ebda $^{13}/_{10}$ 63.)

Bruckmüller, Vict. (Pſ. Dr. Berg), ASV., VB., DÖSchG., Kunſtkritik u. Reiſeſchriften, Magiſtratsbeamter. Korneuburg, Villa Bruckmüller. (ebda $^{14}/_{7}$ 71.) V: Muſik. Skizzen 96.

Bruckner, Albert, Lic., Pfr. Bremgarten b. Zürich. (Baſel $^{2}/_{4}$ 72.) V: Julian v. Eklanum 97; Fauſtus v. Mileve 01; D. Irrlehrer im Neuen Teſt. 02; Der alte Weg z. alten Gott 03; Die 10 Gebote im Lichte d. Moraltheologie d. heil. Alphons von Liguori 04; Quellen z. Geſch. des pelagian. Streites 06.

Bruckner, Wilh., german. Ψ, Dr. phil., GLehr. u. a.o. UP. Baſel, Kanonengaſſe 30. (ebda $^{1}/_{3}$ 70.) V: D. Sprache d. Langobarden 95; Charakteriſtik der german. Elemente im Italieniſchen 99; Der Heliandd ichter ein Laie 04. ()

Brückner, Alex., ſlav. Ψ, Dr. phil., o. UP. Berlin SW, Lankwitzſtr. 1 III. ($^{26}/_{6}$ 56.) ()

Brückner, Eduard, ⊕ u. Meteorologie, Dr. phil., o. UP., Hrsg. der Zeitſchrift f. Gletſcherkunde. Wien III, Baumannſtr. 8. (Jena $^{29}/_{7}$ 62.) V: Vergletſcherung d. Salzachgebietes 86; Klimaſchwankgn ſeit 1700 uſw. 90; D. feſte Erdrinde u. ihre Formen 97; D. ſchweiz. Landſch. einſt u. jetzt 00; D. Alpen im Eiszeitalter (m. A. Penck) 01/06.

Bruder, Frl. Amalie Theod. (Pſ. Theod. Venetianer), (k.), VB., Roman, Nov., ✓, muſik. Beilagen, Bürgerſch Lehrerin. Wien XX, Wallenſteinſtr. 60. (Verona $^{17}/_{7}$ 60.)

Bruders, Heinrich, (k.), Kirchen♛, SJ. München, Blütenſtr. 14. (Aachen $^{25}/_{11}$ 69.) V: Verfaſſung der Kirche von den erſten Jahrzehnten der apoſtol. Wirkſamkeit an bis zum Jahre 175 n. Chr. 04.

Brüggemann, Fritz, ♛, ✓, cand. phil. Leipzig, Chriſtianſtr. 1. (Aachen $^{18}/_{12}$ 76.) V: Die Ironie in Tiecks William Lovell 08. H: Freiſtatt, kunſtkrit. Wochenſchrift 02.

Brugger, Hans, Schweiz. ♛, ☉, Dr. phil., SemLehr. Bern. ($^{1}/_{7}$ 60.) V: Der Freiburger Bauernaufſtand von 1781 91; Berns Aufgang, Sch. 94; Lehrbuch f. den Geſchichtsunterricht an Sekundarſchulen u. Progymn. 96; Niklaus Manuel, Sch. 97.

Brugger, Marie, VB., ♛, ☉. ✓, Frau Stadtbaurat. Beuthen, ObSchleſ. (St. Wendel $^{23}/_{3}$ 60.) V: D. h. Urſula, D. 96; Lieder e. kl. Frau, G. 98; D. Friedenseiche, Sch. 00.

Brugmann, Karl, vergl. Ψ, Dr. phil., LL.D., o. UP., GHofR., Hrsg. d. „Indogermaniſch. Forſchungen" (m. W. Streitberg) 92 ff. Leipzig, Schillerſtr. 7. (Wiesbaden $^{16}/_{3}$ 49.) V: Morpholog. Unterſuchungen (m. H. Oſthoff) 78/90 V; Lit. Volkslieder (m. Leskien) 82; Griech. Grammatik 85, 3. A. 00; Zum heut. Stande der Sprachforſchg. 85; Grundr. d. vergl. Grammatik d. indogerman. Sprachen 86, 92 II, I 2. A. 97, II 1, 2. A. 06; Kurze vergl. Gramm. d. indogerm. Sprachen 02 f; D. Demonſtrativpronomina der indogerman. Sprachen 04; Zur Kritik d. künſtl. Weltſprachen 07.

Brügmann, Walther, VDR., ☉. Gera-Untermhaus, Prinzenpl. 10. (Leipzig $^{21}/_{8}$ 84.) V: Dramatiſche Gedichte 01. H: Eiſenbahnlyrik 05. ()

Brügmann, Walther, ✍, Dr. phil., ObLehr. an der ObRealSch. Hamburg-Eimsbüttel. (Dez. 76.) V: Fachſchriften. ()

Bruhns, Willy, ⊕, Petrographie, Dr. phil., a.o. UP. Straßburg i. E., Silbermannſtr. 6. (Leipzig $^{5}/_{2}$ 64.) V: Sach- u. Ortsverzeichn. zu den min. u. geol. Arbeiten von G. v. Rath (mit K. Buß) 98; Elemente d. Kriſtallographie 02; Petrographie 03; Kriſtallographie 04; Die nutzbaren Mineralien u. Gebirgsarten im Deutſch. Reich (m. H. Bücking) 06.

Bruiningk, Herrmann Baron, Livl. Urkunden u. Geſch. der kathol. Kirche in Livland. Riga, Ritterhaus. (Dorpat $^{7}/_{9}$ 49.) V: Meſſe u. kanoniſches Stundengebet u. dem Brauche d. Rig. Kirche im ſpäteren Mittelalter 04.

Brukner, Bruno, ⁂, Dr. phil., Fabrikdir. Stralsund. (Ofen $15\frac{2}{}61$.) **V:** Deutsche Welt- u. Lebensanschauung 91; Hamerling als Erzieher 92; Zuckernot u. Abhilfe 02. ()

Brüll, Adolf, ⁄, Dr. phil., ObLehrer a. D., Red. d. „Pop.-wiss. Monatsbl. z. Belehrg. üb. d. Judent.". Frankfurt a. M., Unterlindau 14. (Kojetein $27\frac{}{4}46$.) **V:** Fremdsprachl. Redensarten in d. Talmuden u. Midraschim 69; Trachten d. Juden 73; D. samaritanische Targum zum Pentateuch 75; Zur Kenntn. d. jüd.-deutsch. Lit. 77; Die Mischehe im Judentum im Lichte d. Geschichte 05; Gesch. der Loge zur aufgeh. Morgenröthe in Frankfurt a. M. 07.

Brüll, Eugen, PA., ✪, Wien IX, Bergg. 13. ($15\frac{}{6}56$.) **V:** Blick ins Jenseits, Sch. (m. Ferry Beraton); Unter falsch. Flagge, Schw.; Frau Edith, Sch.; Dora, Sch.; D. Fehme, Sch. u. mehrere Ballette. ()

Brüll, Joseph, (k.), Prof., GOb- u. Religionslehrer a. D. Düren, Rheinprov., Tivolistr. 27. (Boslar, Kr. Jülich $26\frac{}{4}47$.) **H:** Dr. Andr. Brüll, Die wahre Kirche Christi 03; Derselbe, Bibelkunde, 9. u. 10. A. 04.

Brümmer, Frz., ⚓, Lit.☆, Konrektor a. D. Nauen. (Wusterhausen $17\frac{}{11}36$.) **V:** Deutsch. Dichterlexik. 75/76; Hausschatz deutsch. Lyrik 78; Evangel. v. Christo a. d. Munde d. Dichter 82; Lexikon der deutsch. Dichter u. Prosaisten bis z. Ende des 18. Jahrh. 84; Lexikon d. deutsch. Dichter u. Prof. d. 19. Jahrh. 85 II, 5. A. 01 IV. **H:** Ged. von Aug. Kopisch 85; Ged. von Jos. v. Eichendorff 88; Geistl. Lied v. Ph. Spitta 89; Prinzessin Ilse von M. Petersen 90; Deutsch. Volkstum von F. L. Jahn 90; Prinz Rosa Stramin v. E. Helmer 90; Goethes Briefwechsel m. e. Kinde 90; Deutschlands Helden (Anthol. hist. Ged.) 92; Schau um dich u. schau in dich von Jul. Hammer 93.

?Brun, Frl. Ida **Brunsig** Edle v. (Pf. J. v. Brun-Barnow), FDS., Nov., ⁄, Stiftsdame. Von Dresden ins Ausland verzogen. (Breslau $\frac{9}{3}$ 40.) **V:** Falsche Wege, R. 80; Frauenglück 84; Starke Herzen, R. 93; E. Frauenherz; Magnetism. d. Liebe; Erlebtes u. Erdachtes; Prinzeßchens Erlösung; S. Weib; E. einf. Leben; Per aspera ad astra, R.; E. Verhängnis 98; Er u. Sie 98; Malwe; In Liebe gesühnt; Moorland 99; Schatten 00; Lutz der Sünder 01; Im Kampf mit Idealen 03; Hatty, R. 03; Gräfin Ruth, R. 03; Dr. Cobold, R. 05.

Brunck, Otto, Dr., Prof. d. Chemie a. d. Kgl. Bergakad. Freiberg i. S., Brennhausg. 5. **V:** Die chemische Untersuchung der Grubenwetter 00.

Brunck, O. v., s. Elster, Otto.

Brunhuber, Robert, Sozialwissenschaft u. Politik, Dr. Cöln a. Rh., Lochnerstr. 1. (ebda $31\frac{}{8}78$.) **V:** Der Wohnsitz im öffentlichen Rechte Deutschlands 02; Die heut. Sozialdemokratie 06, 3. A.; D. Wertzuwachssteuer (z. Prax. u. Theorie) 06; Das moderne Zeitungswesen (System d. Zeitungslehre) 07; Neue Kommunal-Gewerbesteuern 07.

Brüning, Frl. Antonie (Pf. früher Carl Armand), (k.), Nov., Roman. Berlin W, Nollendorfstr. 25. (Steele a. d. R. $\frac{10}{5}69$.) **V:** Schwester Charitas, Erz. ()

Brüning, Heinr., Verwalt.-Gesetzgebg., ObBürgerm. a. D., GenDir. a. D. d. Gothaer Feuerverf.-Bank auf Gegenseitigkeit. Göttingen. (Hollern b. Stade $3\frac{}{4}36$.) **V:** Preuß. Verwaltungs-Gesetzgebg. f. d. Prov. Hannov. u. d. hannov. GemOrdngn, 3. A. 06; Instruktion f. d. ObPräs. v. $\frac{31}{12}$ 25 u. Instruktion f. d. Regierungen in d. preuß. Staaten v. $\frac{23}{10}17$ 84; Hannov. Städteverordng. v. $\frac{24}{6}58$, 2. A. 06; Preuß. Gesetz üb. d. Pensionierung d. Lehrer u. Lehrerinnen an den öffentl. Volksschulen vom $\frac{6}{7}$ 85 85; Hannov. Landgemeindeordnung vom $\frac{28}{4}$ 59 06; Preuß. Kreis- u. Provinzial-Abgabengesetz vom $\frac{23}{4}$ 06 07.

Brüning, Wilhelm, ☆, Dr. phil., Archivar. Aachen, Johanniterstr. 29. (Marienfee $\frac{3}{10}62$.) **V:** Stellg. d. Bistums Ermland z. deutsch. Orden im 13j. Städtekriege; Aachen währ. d. Fremdherrschaft u. d. Befreiungskriege; Aachener Chronik: Geschichtl. Entwickelung d. Stadt Aachen.

Brunn genannt v. Kauffungen, Kunz v., s. Kauffungen.

Brunnemann, Frl. Anna Elisab., neuere Ψ, ⁄, Nov., lit. Essay, Krit., wiss. Übers. Dresden, Anton Graffstr. 20 II. (Meißen $\frac{6}{5}65$.)

Brunner, Armin, CP., (Pf. B. Armin, Adrian Berger, B. Paul, Teutoburg), ⁄, Ψ, Journalist, Red. d. „Neuen Fr. Presse" u. der Jugendbeilage der „Wiener Mode". Wien VIII, Alserstr. 7. (Mißlitz, Mähren $\frac{1}{8}64$.) **V:** Schlecht Deutsch 95; Ich sterbe freiwillig . . .!, R. 99; Willi Meinrad, R. 99; Erbgift, R. 00; Im Schnitterglück, R. 02; Zirkusdamen, Optte (m. L. Schytte) 03; Die Marquise von Cassignac, Oppte (m. J. Wattke u. L. Schytte) 05; Das Frühlingsfest, Lsp. 06; Der letzte Mann, Schw. 07.

Brunner, Constantin, s. Wertheimer, Leo.

Brunner, Fritz, Dialekt⚒. Bözingen b. Biel. (ebda. $\frac{30}{5}30$.) **V:** Ged. 72; Unt. d. Weihnachtsbaum, schrift- u. berndeutsche Ged. 84/04 XII, 4 A.

Brunner, Georg, Dr. phil., Königl. Gymn.-Prof., Hrsg. eines illustr. Evang.

Familienblatt. Fürth, Bay., Weinstr. 51. (Bernstein i. Fichtelgeb. $^{18}/_{12}$ 69.) **W:** Geschichte d. Reformation des Klosters u. Stiftlandes Waldsassen 01; Vergleich. Religionskunde 06. ()

Brunner, Hugo, ♔, Dr. phil., ObBibliothekar. Cassel, Carlsaue 4. (Gudensberg $^{24}/_{9}$ 53.) **W:** Üb. Aucassin u. Nicolette 81; Cassel im 7jähr. Kriege 84; General Lagrange als Gouverneur v. Hessen-Cassel (1806—07) u. die Schicksale des Kurf. Haus- u. Staatsschatzes 97. ()

Brunner, Joh. Nep., (k.), ✝, D., Prof., Priester. München, Am Gasteig 2. (Pfersee $^{27}/_{7}$ 56.) **W:** Didaktik u. Methodik der kath. Religionslehre 89.

Brunner, Karl, ⚗, Dr. phil., o. UP. Innsbruck, Templstr. 10. (Linz a. D. $^{1}/_{4}$ 55.) **W:** Fachschr. ()

Brunner, Karl, ♔, Dr. phil., Doz. d. d. ThSch. Karlsruhe u. GP. Pforzheim, Bleichstr. 120. (Bernstein, Ob.-Franken $^{9}/_{7}$ 72.) **W:** Der pfälz. Wildfangstreit 96; Die Pflege d. Heimatgesch. in Baden 01; Bad. Schulordnungen I: Die bad. Markgrafschaft 02; Abriß d. bad. Gesch. 03; Jahrbuch d. Stadt Pforzheim I 03, II, III 04, IV 06, V 06, VI 07; Bad. Gesch. 04; Uns. Schiller, 1.—4. A. 05; Aus der Jugendzeit ber. Männer 05; Im Silberkranz 06; Zähringer im Dienst für Kaiser u. Reich 06; Die deutschen Befreiungskriege 07.

Brunner, Paul, Lit.♔, Dr. phil., Prof. Chur, Schweiz, Villa Albula. (Zürich $^{8}/_{5}$ 81.) **W:** Studien u. Beiträge zu Gottfr. Kellers Lyrik 06. *

Brunner, Frau Virginia, Handarbeit, Hauswirtsch., UP.-Gattin. Innsbruck, Templstr. 10. (Pavia $^{8}/_{3}$ 59.) **W:** Anleitg. zur Stopfmethode 97, 7. A. 99. ()

Bruno, C. G., s. Schultz, Jul.

Bruno, Carl, s. Schürmayer, Bruno.

Brunow, A. F., s. Pompecki, Br.

Bruns, Karl, Sprachreinigung, Gemeinnütziges, Rechtsfälle, LGR. Torgau. (Berlin $^{10}/_{11}$ 50.) **W:** Die Amtssprache 92, 7. A. 03; Die Sprachreinigung 96; Gutes Amtsdeutsch 1. u. 2. A. 98; Volkswörter der Prov. Sachsen (Ostteil) 01.

Bruns, Frau Margarethe, geb. Sieckmann, ♆, Kunstästhetik. Minden i. W., Stiftsstr. 50 II. (ebda $^{24}/_{9}$ 73.) **W:** Die Lieder des werdenden Weibes, G. 00; Der Stil unserer Kleidung 02. **Ue:** Castellani, D. Weib am Kongo 02; Baudelaire, Novellen und Dichtungen in Prosa 04.

Bruns, Max, ♆, Musik, Kulturästhetik, ⌂. Minden, Westf., Stiftsstr. 50. (ebda $^{13}/_{7}$ 76.) **W:** Der tolle Spielmann 95; Der Täufer, E. 96; Aus meinem Blute, G. 97; Andachten: I. Lenz, G. 99; III. Zwei-Einheit 99; IV. Verklärungen 00; V. Himmelfahrt 01; Laterna Magica, G. 01; Kaleidoskop 03. **H:** Baudelaires Werke I—VII 01—07.

Brunswick, Federico, Kritik, Dr., Prof. Rom, Via degli artisti 26 I. ()

Brüssau, Oskar, prakt. ✝, ev. Superint. u. 1. Pfr. Pasewalk. (Berlin $^{20}/_{7}$ 65.) **W:** Festl. Stunden unter Gottes Wort 95; Das angenehme Jahr des Herrn, Evangel. Zeugnisse (m. Kühn) 00; Gottfr. Arnold 01; Gnade um Gnade (m. Kühn) 02; Eins ist not 02; Alb. Knapp 02; Gust. Knak 03; N. L. Graf v. Zinzendorf 03; Ernst Schrill, eine belletr. Studie 04; Auf zum Dienst! 04, 2. A. 05; Joh. Caspar Lavater 04; Die evang. Jungfrauenvereine 05; Die Temperamente u. das christliche Leben, 1. u. 2. A. 06; Ellen Key's Ansichten üb. die Ehe 07.

Brunn, Laurids Valdemar, Roman, ♂, 𝒻, ✉, cand. polit. (Staatswissensch.), vorm. Mitgl. d. kgl. dän. statist. Bureau. Linalyst bei Hörsholm via Kopenhagen. (Odense, Fünen $^{25}/_{6}$ 64.) **W:** Dänische Werke: 18 Bde. — Deutsche Übersetzungen: Der König aller Sünder, R., 1. u. 2. A. 03; Die Krone, R. 04; Der Ewige, R. 07.

Brzezie-Lanckoroński, Karl Graf von, Mitgl. d. östr. Herrenh., k. u. k. Km. u. GR. Wien III/3, Jacquing. 18. (ebda $^{4}/_{11}$ 48.) **W:** Städte Pamphyliens u. Pisidiens 90; Rund um die Erde (1888—89) 91; Einiges über gemalte Truhen 05; Ein Ritt durch Kilikien 05; Der Dom von Aquileja 06. ()

Bube, Wilhelm, ♆, 𝒻, Bibliogr., Krit., Lehrer. Tonndorf-Lohe b. Hamburg. (Rosin b. Neuhaus a. E. $^{28}/_{11}$ 65.) **W:** Der Regbz. Lüneburg 95; D. ländl. Volksbibliothek 96, 4. A. 07; Ländl. Feierabende 98. **H:** Gedichte der hannov. Volksdichterin Marie Kupfer 97.

Bubella, Karl (Pf. Karl Moosfeld), Novellette, Roman, k. k. RechnR. Wien XIII/10, Speisingerstr. 75. (Möllersdorf, NÖ. $^{7}/_{11}$ 50.) **W:** Die Sturmglocke, sozpol. Sch. 95. ()

Buber, Martin, ✡, Erz., Dr. phil. Berlin-Zehlendorf, Annastr. 12. (Wien $^{8}/_{2}$ 78.) **W:** Die Geschichten d. Rabbi Nachman 06; Die Legende des Baalschem 07. **H:** D. Gesellschaft, Sammlung sozialpsychologischer Monographien 06 ff.

Bubi, s. Wulff, Leo.

Bucelin, P. Gabr., s. Lindner, Pirm. Aug.

Buch, Joh., Veterinär-𝒻, VeterinärR. Frankfurt a. O., Huttenstr. 5. (Hinzerath $^{29}/_{3}$ 59.) **W:** Die trachealen Injektionen f. Tierärzte 87; Praktikum d. patholog. Anatomie 94, 3. A. 06.

Buch, M. v., s. Bucholtz, Margarete v.

Buch, Max, ✗, Ethn., **Ue**: SchwFinn R, Dr. med. Helsingfors, Villa Robertsgatan 11. (Livland $^{29}/_{8}$ 50.) **V**: Zur Kenntn. d. periph. Temperat. d. Menschen 77; Wotjäken 82; Nationalitätenfrage in Finnland 83. **Ue**: Aus d. Lande d. tausend Seen, N. 98 II.

Buchberger, Michael, (k.), Kirchenrecht u. Dogmatik, D., K. Lyzealprof. Regensburg. (Jetzendorf $^{8}/_{6}$ 74.) **V**: D. Wirkungen d. Bußsakramentes nach Thomas v. A. 01. **H**: Kirchl. Handlexikon I 07.

Buchbinder, Bernh. (Pf. Gst. Klinger), Roman, ✆, ✓. Wien IX, Pramerg. 5. (Budapest $^{6}/_{7}$ 54.) **V**: Herrgottsmörder, Dr.; Papa Strahmer, Dr.; Vater Deak, Dr.; Zwei Worte aus d. Reichstag, Dr.; Wer ist d. Herr i. Hause; Unser Schwiegersohn, Dr.; Gräfin v. d. Straße, Dr.; Der Sänger v. Palermo; Colombine; D. Flüchtlinge, Dr.; Kinderhändlerin 75; Geheimnis zu St. Rochus 80; Vergessen i. Armenhause, R. 82; Satan v. Neugebäude, R. 84; Vät. u. Söhne, R. 85; D. letzte Priester, Erz. 86; Komödiantengräfin, R. 89; Teufelsglocke, Dr.; Husarenliebe, Dr.; Volkslied, Dr.; Freimann, R. 91; Heirat a. Probe, Dr. 94; E. Wiener Theaterprinzessin, R. 94; Heiratsschwindler, Dr. 95; D. Schmetterling, Dr. 96; Ein kecker Schnabel, Dr. 96; Göttin d. Vernunft 97; Verlogenes Volk, Dr. 97; Die Küchenkonfessionelle, Dr. 98; Leute v. heute, Dr. 99; Die dritte Eskadron, Dr. 99; Die Diva, Dr. 00; Grubers Nachf., Dr. 00; Der Spatz, Dr. 01; Er u. seine Schwester, Dr. 02; Der Musikant u. sein Weib, Dr. 03; Der Glücklichste 03; Der Mameluk (mit Maurus Jokai) 03; Achtundvierzig Stunden Urlaub, Dr. 04; Das Wäschermädel, Dr. 05; Der Schusterbub, Dr. 06; Sie u. ihr Mann 07; Der Eintagskönig 07.

Buecheler, Frz., Ψ, Hrsg. d. „Rhein. Museum für Philologie", Dr. phil. et (h. c.) jur., o. UP. a. D., GRegR. Bonn. (Rheinberg $^{3}/_{6}$ 37.) **V**: Fachschr. ()

Buchenau, Artur, ⁂, 🕮, wiss. Mitarb. im Verlage B. G. Teubner. Leipzig, Kaiser Wilhelmstr. 48. (Elberfeld $^{3}/_{6}$ 79.) **V** bezw. **H**: Die Verskunst Mistrals 01; Leibniz' Hauptschriften zur Grundlegung der Philosophie I 04, II 06; Descartes' Meditationen (mit ausführl. Kommentar) 04; Descartes' Abhandlung üb. die Methode 05; Descartes' Regeln zur Leitung des Geistes 06; B. de Spinoza, „Descartes' Principien" u. „Metaphysische Gedanken" 07; Descartes, Regulae ad directionem ingenii, lat. Ausg. 07. *

Buchenau, Frdr. v., s. Rosenfeld, Dionys.

Bucher, Jak., Lit.- u. Kult. ☆, ✓, 🕮, Dr. phil., emerit. St. Gallischer Sem.-Dir. Luzern, Pfisterg. 15. (Meierskappel $^{27}/_{6}$ 37.) **V**: Vereinfachg. deutsch. Rechtschreibg. 70; D. Müller von Sempach, Erz. 86; Luzerner Geschichtskalender 93/97 IV; Luzerner Walhalla 96.

Bücher, Karl, ✉, Dr. jur. h. c., Dr. phil., o. UP., GHofR., Hrsg. d. „Zeitschrift f. d. gesamte Staatswissensch." (seit 04). Leipzig, Gustav Adolfstr. 3. (Kirberg $^{16}/_{2}$ 47.) **V**: Die Aufstände d. unfreien Arbeiter 74; D. gewerbl. Bildungsfrage 77; D. Ureigentum v. E. de Laveleye 79; D. Frauenfrage im Mittelalter 82; D. Bevölkerg. v. Frankfurt a. M. im 14. u. 15. Jahrh. I 86; Frankf. Buchbinderordnungen 88; Basels Staatseinnahmen u. Steuerverteilung 88; D. Bevölkerg. d. Kantons Basel-Stadt $^{1}/_{12}$ 1888 90; D. Wohnungsenquete in d. Stadt Basel 91; D. Entstehg. d. Volkswirtsch. 93, 5. A. 06; Arbeit u. Rhythmus 96, 3. A. 01; Die Wirtschaft d. Naturvölker 98; D. deutsche Buchhandel u. die Wissenschaft 03, 3. A. 04; Ordnungen u. Urkunden z. Gesch. des Buchgewerbes 03. **H**: Alb. Schäffle, Abriß d. Soziologie 06.

Buchheim, Carola, s. Belmonte-Groag, Carola.

Buchholtz, Arend, ☆, Dr. phil., Stadt-Bibliothekar. Berlin W, Margarethenstr. 13. (Riga $^{10}/_{4}$ 57.) **V**: Denkmäler i. Dom z. Riga 86; Gesch. d. Buchdruckerkunst in Riga 1588—1888 90; Öffentl. Gesundheits- u. Krankenpflege zu Berlin 90; Erinn. an Dir. Kraunhals 92; D. Volksbibliotheken u. Lesehallen d. Stadt Berlin 1850—1900 00; Die Vossische Zeitung, geschichtl. Rückblicke auf drei Jahrhunderte 04; Katalog d. Berl. Stadtbibl. I/VII 06—07.

Buchholz, Gust., ☆, Dr. phil., etatsm. Prof. an der Kgl. Akademie. Posen, Karlstr. 19. (Buxtehude $^{16}/_{2}$ 56.) **V**: Würzburger Chronik 79; Zwei Lessing-Stud. 81; Ekkehard v. Aura 88. **H**: „Bibliothek d. sächs. Gesch. u. Landeskde"; „Ostdeutsch. Korrespondenz für nationale Politik."

Buchholz, Hermann, ASV., ♆, Nov. Guben, Grüne Wiese 39 c. (Neudamm, N. M. $^{17}/_{5}$ 74.) **V**: Lebensfreude, G. 01; Dissonanzen, Erz. 02; Abendklänge, G. 05.

Buchholz, Frl. Mathilde, Erzählung, Polem. Schriften, Malerin. Carlsruhe i. Schles., Kaiserin-Allee. (1856.) **V**: Ein Aufruf an die deutsche Männerwelt 05. ()

Buchholzer, Ernst, GP. Hermannstadt, Siebenbg., Fonnsche Wiese, Villa Helene. (Mediasch $^{21}/_{3}$ 66.) **V**: Auf nach Siebenbürgen 00; D. akadem. Beruf 07.

Buchhorn, Josef, PA., VJ & S., ✓, Nov., Roman, ♆, Feuill.-Red. der „Berl. Neuest. Nachr.". Berlin. (Cöln a. Rh. $^{8}/_{1}$ 75.) **V**: Modern, Familiendrama 95; Frühlingskinder, G. 96; Fragmente f. d. Pöbel, Musenalmanach 98; Deutsche Studentenhymne (mit Otto Lob) 07; Aus

drei Universitäten 07; Studentenluft, Studentenleid, Skn. 07; Luginsland, Skizzenbuch vom Niederrhein 08; Die Hohenstaufen, Tübinger StudentenR. 08.

Büchi, Albert, (k.), Schweizer♔, Dr. phil., UP., MitHrsg. der „Zeitschrift für Schweizer. Kirchengesch.". Freiburg, Schw., rue Geiler. (Frauenfeld $^{1}/_{6}$ 64.) **V**: A. v. Bonstetten 89; dessen Briefe u. ausgew. Schriften 93; Freiburgs Bruch mit Österr. 97; Aktenstücke z. Gesch. d. Schwabenkriegs u. e. Freiburger Chronik üb. d. Ereign. v. 1499 01; D. kath. Kirche in der Schweiz 02; Die Chroniken u. Chronisten v. Freiburg i. Ue. 05; Die Freiburgische Geschichtschreibung in neuerer Zeit 05.

Buchka, Frau Edithe Léontine v., geb. Bernard, ♆. Schwerin i. M., Alexandrinenstr. 24. (Hamburg $^{19}/_{10}$ 77.) **V**: Nach Sonnenuntergang (anonym) 04; Unter fallenden Sternen 05; Gardez l'amour 06.

Buchka, Gerhard v., ⚖, Dr. jur., Kais. WGLegR., Konsist.-Dir., Vize-Kanzler d. Univ. Rostock, Stephanstr. 6. (Neustrelitz $^{22}/_{12}$ 51.) **V**: Landesprivatrecht d. Großherzogtümer Mecklb.-Schwerin u. Mecklb.-Strelitz 05 u. a.

Buchka, Karl v., ⚗, Dr.phil., a.o. UP., THSchDoz., GObRegR. u. vortr. Rat i. Reichsschatzamt. Berlin W 62, Keithstr. 21. (Rostock $^{7}/_{5}$ 56.) **V**: Chemie d. Pyridins u. sein. Derivate 89/91; Lehrbuch d. analyt. Chemie 92, I u. II; I 2. A. 02; Physikal.-chem. Tabellen der anorg. Chemie 95; D. Nahrungsmittelgesetzgebg. im Deutschen Reiche 01; Gesetz betr. d. Schlachtvieh- u. Fleischbeschau 02. **H**: E. Erlenmeyer, Lehrbuch d. org. Chem. 92/94; Jahresber. üb. d. Fortschr. d. Chemie f. 96.

Buchner, Eberhard, Lit.♔, ☉, ♆, 𝒻, Kritik, Red. am „Hannov. Courier". Hannover. (Hausdorf $^{30}/_{10}$ 77.) **V**: Rast, Dr. 01; Sekten u. Sektierer in Berlin 05; Variété u. Tingeltangel in Berlin 05. ()

Buchner, Eduard, ⚗, Prof. a. d. landwirtschaftl. Hochschule. Berlin, Wilsnackerstr. 3. (München $^{20}/_{5}$ 60.) **V**: Die Zymasegärung 03.

Buchner, Max, Ethnogr., Dr. med., Prof. München, Königinstr. 9. (ebda $_{4}$ 46.) **V**: Reise durch den Still. Ozean 78; Kamerun, Skn. u. Betrachtgn. 87. (*)

Buchholtz, Frl. Margarete v. (Ps. M. v. Buch), DSch., Roman. Leutzsch bei Leipzig, Waisenhausstr. 9. (Lüdendorf $^{12}/_{5}$ 64.) **V**: D. letzte Wendenkönig 89; Sein Erbe, Erz. 96; Um Ehre u. Ruhm, Erz. 97; Sein eigener Feind, hist. Erz. 01; Sigard Ring 06; Der Sonnenfalter 07.

Büchsenschütz, Albert Bernh., klass.♆, Lit.♔, Dr. phil., Prof., GDir. a. D. Berlin W, Motzstr. 84. (ebda $^{6}{}_{9}$ 28.) **V**: De hymnis Orphicis 51; Plutarch, Demosthenes u. Cicero, erkl. 57; Xenophons griech. Gesch., erkl. 60, 6.A. 91; Traum u. Traumdeutung i. griech. Altert. 68; Besitz u. Erwerb ebs. 68; Hauptstätten des Gewerbefleißes im Altert. 69; Griech. Lesebuch 80, 5. A. 93; Xenophons Kyropädie, erkl. 90.

Büchting, W., Dr., ObPfr. Eilenburg. **V**: Martin Rinckart 03. ()

Buchwald, Bruno, Bank- u. Börsenwesen, Hrsg. der „Allg. Handels-Korrespondenz" u. von „Buchwalds Börsen-Berichten". Berlin, Heiligegeiststr. 52. (Breslau $^{15}/_{10}$ 77.) **V**: Die Technik des Bankbetriebes 04, 2. A. 05. ()

Buchwald, Georg, Reformat.♔, bes. Luthers, D., Dr. phil., Pfr. an d. Michaeliskirche. Leipzig, Nordplatz 4. (Großenhain $^{16}/_{7}$ 59.) **V**: Luther u. d. Juden 81; Nachklang d. epist. obscur. virorum 81; Logosbegriff des J. Scotus Erigena 84; Lutheri scholae in librum Judicum 84; Ungedruckte Predigten Luthers von der Coburg 84; 6 Predigten J. Bugenhagens 85; A. Poachs Samml. ungedr. Pred. L.s 84/85; L.-funde d. neuer. Zeit 86; Landeskirche u. Freikirche, 1. u. 2. A. 86; Allerlei aus drei Jahrh. I 88; L. im Hause der Frau Cotta z. Eisenach 88; Böhm. Exulanten im sächs. Erzgeb. zur Zeit des 30jähr. Krieges 89; Eine sächs. Pilgerfahrt u. Palästina v. 400 Jhr. 99; 11 bisher ungedr. Pred. L.s 1539 88, 2. A. 90; L.s Werke f. d. christl. Haus Bd. V 91; Was sollen wir tun behufs größerer Würdigg. d. evangel. Interessen in d. Tagespresse? 1.—4. A. 93; L.s letzte Streitschr. 93; Zur Wittenberg. Stadt- u. Univ.-Gesch. in d. Reformationszeit 93; Entstehg. d. Katechismen L.s u. d. Grundlage d. großen Kat. 94; Wittenberg. Ordiniertenbuch 94 f. III; Selige Pilgerschaft 96; Melanchthon 96, 4. A. 97; L.s Gr.Kat. 97, 4. A. 04; P. Eber 97; Gesch. d. ev. Gemeinde z. Kitzingen 98; L.s deutsche Briefe 99; Reformationsgesch. der Stadt Leipzig 00; Conrad Stürtzel v. Buchheim 00; Die ev. Kirche i. Jahrh. d. Reformat. 00, 10. A. 05; Dr. Mart. Luther 01; Gesch. d. evang. Kirche 02; Luther als Erzieher 02; So spricht Dr. Mart. Luther 03; Deutsche Kirchengeschichte 03; Mathesius' Predigten über Luthers Leben 04; Lutherlesebuch 05; Luther an die deutsche Jugend der Gegenwart 05; Ungedruckte Predigten Luthers aus den J. 1537—1540 05. **H**: L.s Predigten i. d. krit. Ges.-Ausgabe. ()

Buchwald, Gustav v., ♔, Roman, Dr. phil., Vorst. d. Großh. Hauptarchivs usw. Neustrelitz, Augustastr. 2. (Schwerin $^{1}/_{9}$ 50.) **V**: Bischofs- u. Fürstenurkunden d. XII. u. XIII. Jahrh. 82; Kaiser Akbar II. 85; Deutsch. Gesellschaftsleben im endenden MA. 85 f. II; D. Monarchenkat, N.

92; Die Meermaid v. Amrum, R. 96; Bilder a. d. volkswirtsch. u. polit. Vergangenh. Mecklenburgs 93. (Mit Frau **Ina v. B.*** Bützow $^{14}_{7}$ 56): D. Heljäger v. Waldbad, kulturhist. Erz. 88; Weltumseglers Heimat, R. 89; Wer ist P. R.? R. 91; Villa Möhl u. mehr. ges. Nn. 93, 2. A. 95. H: Arnoldi Lubecensis Greg. Peccator de teut. Hartmanni de Aue in lat. translat. 86. ()

Buchwald, Otto, Roman, Essay, ♆, Dr. phil., GDir. Fürstenwalde, Spree. (Kl.-Gaffron $^{28}_{8}$ 42.) B: D. neue Gesangbuch, R. 69; Kleine Bausteine 69; Gesunde Naturen, R. 71; Vergeltung, Erz. 72; Unt. d. Haube, Lsp. 73; Mod. Totengespräche von Lucian d. Jüngeren (Satiren) 90. ()

Buchwald, Rudolf, (k.), ✝, D., Prof., Pfr. von St. Michael. Breslau X, Lehmdamm 80. (Münsterberg i. Schl. $^{8}_{7}$ 58.) B: Nabuchodonosor II. von Babylon 98; D. Epiklese in der röm. Messe 07.

Buchwald, Waleska, s. Cusig, Waleska.

Buchwald, Wolfgang, Nov., ♆, Dr. med., Arzt. Im Sommer: Bad Pyrmont, im Winter: Berlin. (Görlitz $^{23}_{11}$ 69.) B: Gedichte 04.

Budde, Emil, ⁄, ∩, Dr. phil., Prof., Dir. d. Siemens & Halske Akt.-Ges. Charlottenburg, Berlinerstr. 54. (Geldern $^{28}_{7}$ 42.) B: Stanmemayers röm. Kunstfahrten 84; Erfahrungen e. Hadschi 88; Mechanik d. Punkte u. starren Systeme 91; Naturw. Plaudereien 91, 3. A. 1906; Bl. aus meinem Skizzenbuch 93; Energie u. Recht 02.

Budde, Karl, altest. ✝, D., o. UP., KonsistR. Marburg i. H., Renthofstr. 17. (Bensberg $^{13}_{4}$ 50.) B: Beitr. z. Kritik des Buches Hiob 76; Die bibl. Urgesch. 83; Bücher Richter u. Samuel 90; The Books of Samuel, Critical edition of the hebrew text with notes 94; Hollenberg, Hebräisches Schulbuch, 10. A., bearb. 06; Das Buch Hiob übers. u. erkl. 96; D. Buch d. Richter erkl. 97; Religion of Israel to the Exile 99; D. Religion d. Volkes Israel bis zur Verbannung 00; D. sog. Ebed-Jahwe-Lieder u. die Bedeutg. d. Knechtes Jahwes in Jes. 40—55, ein Minoritätsvotum 00; Der Kanon des A. T. 00; D. Bücher Samuel erkl. 02; D. A. T. u. d. Ausgrabungen, 1. u. 2. A. 03; D. Schätzung d. Königtums im A. T. 03; Was soll d. Gemeinde aus d. Streit um Babel u. Bibel lernen? 03; Religionsgesch. Volksbücher, Das prophetische Schrifttum 05; Geschichte der althebr. Literatur (Die Literaturen des Ostens) 06. H: Eduard Reuß' Briefwechsel mit seinem Schüler u. Freunde Karl Heinrich Graf (mit H. G. Holtzmann) 04. **Ue**: A. Kuenen, Volksreligion u. Weltreligion, a. d. Holl. 83; Ges. Abhandlung. z. bibl. Wissenschaft v. A. Kuenen, a. d. Holl. 94.

Buddeberg, Karl Dietr., Biologie, ♈, Dr. phil., Rekt. u. Kreisschul.-Insp. a. D. Nassau, Bahnhofstr. 1. (Lohne, Soest $^{20}_{9}$ 40.) B: V. 100 Jahren, Beiträge z. Gesch. d. St. Nassau 94.

Buddecke, Albert, ⚔, Major, zugeteilt dem Großen Generalstabe. Charlottenburg, Mommsenstr. 64. (Cöln a. Rh. $^{14}_{8}$ 58.) B: Taktische Entschlüsse u. Befehle 95, 3. A. 05; Das Infanterie-Rgt. 143, Geschichte seiner Stammtruppenteile u. vaterländische Geschichte 96.

Buddensieg, O. G. Rud., ✝, ♆, Kirch. ♔, Kult., D., Dr. phil., ObSchulR., SemDir. Dresden-A., Marschnerstr. 8 I. (Greußen $^{5}_{9}$ 44.) B: Assyr. Ausgrab. u. d. A. T. 80; Johs. Wiclifs lat. Streitschr. 83, deutsche u. engl. Ausg. (u. d. T. J. Wiclif, Polemical Works) II; J. Wiclif, Patriot and Reformer 84; Wiclif u. s. Z. 85; J. Wiclif, De Veritate Sacrae Scripturae 04, deutsche u. engl. Ausg. III.

Buffon, Rob. W., s. Wolff-Beckh, Bruno.

Buegler, Frl. Käthe (Ps. früh. Courbet), ASV., ♆, Nov., Roman. Halle a. S., Ankerstr. 7. (Berlin $^{8}_{10}$ 81.) B: In Finsternis 07; Und Friede auf Erden, R. 07; D. Fakir, R. (m. Hugo Gauske) 07.

Büguer, E., s. Krall, Emma.

Buhle, Max, Transport- u. Verkehrswesen, o. ThSchP. Dresden-A., Ludwig Richterstr. 2 I. (Hamburg $^{18}_{12}$ 67.) B: Transport- u. Lagerungs-Einricht. f. Getreide u. Kohle 99; Techn. Hilfsmittel z. Beförderung u. Lagerung v. Sammelkörpern (Massengütern) I 01, II 04, III 06; Das Eisenbahn- u. Verkehrswesen auf d. Industrie- u. Gewerbe-Ausstell. z. Düsseldorf 1902 03; D. Eisenb.- u. Verkehrswesen auf d. Weltausstellung in St. Louis 1904 (mit W. Pfitzner) 05.

Bühler, Anton, ♣, Dr., o. UP., Tübingen, Biesingerstr. 14. (Hauerz $^{2}_{1}$ 48.) B: Mitteilungen d. schweiz. Centralanstalt f. das forstl. Versuchswesen 91/95 IV. ()

Bühler, Mich., Zeitgswesen, Dr. phil., UDoz. Bern. ($^{5}_{10}$ 63.) ()

Bühlmann, Josef, Baukunst, ThSchP. München, Franz Josef-Str. 34/3 r. (Großwangen, Schweiz $^{28}_{4}$ 44.) B: D. Architektur d. klass. Altertums u. der Renaissance 72 III, 3. A. 01; D. Bauformenlehre (Handb. d. Architektur I 3) 96, 2. A. 02.

Buhmann, Hans K. E., Politik, ♑, Naturwiss., Hrsg. d. „Politisch-anthropolog. Revue", „Wartburgstimmen", „Neuland des Wissens", Bibliothekar des Rich. Wagnermuseums, lit. Leiter der Thüring. Verlags-Anst. Eisenach u. Leipzig. Eise-

n a ch, Bornstr. 11. (Parchim i. M. $27|_7$ 75.) **B:** D. deutsche Weltmachtstellung u. d. Schulmeister v. Sadowa 99; Mann u. Weib 01; Soziale Erziehung 01; Der Glaube des Sehers 02; D. deutsche Kirche 03. ()

Bühring, Johannes, ♚, Dr., ObLehr., Prof. E l b e r f e l d, Pr., Varresbeckerstr. 37. (Neuwied, Rh. $20|_9$ 58.) **B:** Venedig, Gustav Adolf u. Rohan 85; D. Alteburg b. Arnstadt 92; Der Rennsteig des Thür. Waldes (zus. mit L. Hertel) I 96, II 98; Routenkarte d. Thür. Waldes 96 ff.; D. Kürnbergliederbuch I 00, II 01; Gesch. der Stadt Arnstadt 704—1904 04; Umgebungskarte von Masserberg i. Thür. 07; Wegekarte des Thüringer u. Frankenwaldes 07 ff.

Bujard, Alfons, ⚗, Dr. phil., Vorst. d. städt. chem. Laboratoriums u. d. Eichamts, Aufs. d. städt. Beleuchtungswesens. S t u t t g a r t, Herdweg 116. (Pforzheim $18|_2$ 61.) **B:** Weinbereitg. u. -behdlg. 93; Hilfsb. f. Nahrgsmittelchemiker (mit Dr. Baier) 94, 2. A. 00; Leitf. d. Pyrotechn. 99.

Bük, Julius v., ASV., ◍, △, ⊞, Hrsg. u. Schriftl. d. Ind.-Fachbl. „Progreß". W i e n 107, Hauptstr. 132. (Loes-Bück $13|_5$ 50.) **B:** Die k. k. Stadterweiterungs-Komm. 87; Chronologie der Baukunst d. MA. 88; Beiträge z. Gesch. d. Kirchturmbaues 88; Ausgestaltg. uns. keram. Fachschulen 91; Theaterbau u. Bühneneinrichtung v. d. klass. Zeit b. z. neuest. Zeit 92; D. Zement- u. Zementwarenfabrikation 95; D. Betonbau 95; D. Zieglermeister in Theorie u. Praxis 08.

Bukoreşter, Adolf (Pf. A. Just), CC., Hum., ✓, ⊙, Inhaber des „Lit.-Bureau". W i e n II/2, Nordbahnstr. 52/54. (ebda $15|_9$ 48.) **B:** D. Landpomeranze; Hoch hinauf, P.; Sein Serail, Schw.; Der gefährl. Patient, Schw.; Gr. v. Gleichen, Op.; Serenissimus bei der Probe, Burleske; Der Schloßinspektor, Op.; Prinzeß Tarokia, Op.; Die Trafikantin, P.; Die Theaterschwester, P. ()

Bülbring, Karl, engl. ♆, Dr. phil., o. UP. B o n n. (Voerde, Westf. $24|_7$ 63.) **B:** Gesch. des Ablauts der starken Zeitwörter innerhalb des Südenglischen 89; The Complete English Gentleman by Daniel Defoe 90; The Earliest Complete English Prose Psalter 91; Wege u. Ziele der engl. Philologie 93; Of Royal Education by Daniel Defoe 95; Altengl. Elementarb. 02. ()

Bulcke, Carl, ♆, Krit., Nov., Roman, Gerichtsassessor. H a l l e a. S., Wilhelmstr. 43. (Königsberg i. Pr. $29|_4$ 76.) **B:** Ein alt. Haus, N. 98; Triebsand, N. 00; D. Töchter d. Salome, G. 01; Silkes Liebe, R. 02, 2. A. 06; D. Tagebuch d. Susanne Oevelgönne, N., 1. u. 2. A. 05; Gedichte 05; Briefe an eine zukünftige Geliebte, R. 06.

Bulle, Heinr., klass. Archäol., Dr. phil., o. UP. E r l a n g e n, Ratsbergerstr. $11|_2$. (Bremen $11|_{12}$ 67.) **B:** Klingers Beethoven und die farbige Plastik der Griechen 03; Orchomenos 07.

Bulle, Oskar, PA., ✓, Krit., Lit. ♚, ⊙, ♆, Dr. phil., Hrsg. d. wissenschaftl. Beilage d. „Allg. Ztg.". M ü n c h e n, Ohmstr. 8/I. (Lehesten $14|_8$ 57.) **B:** D. Schwestern, Dr. 89; Prinz v. Galliera, Dr. 89; Dantes Beatrice 90; D. ital. Einheitsidee in ihrer lit. Entwicklg 93; Ital.-deutsch. u. deutsch-ital. Wörterb. (m. G. Rigutini) 96/99 II.

Bullinger, Anton, (altk.), ⁂, klass. ♆, GProf. a. D. D i l l i n g e n, Bay., Königstr. 16. (Reimlingen $19|_2$ 31.) **B:** Aristoteles' Metaphysik klargelegt 92; D. Christentum im Lichte d. deutsch. Philosophie 95; Hegelsche Logik u. gegenw. herrschender antihegelscher Unverstand 00; Der Katharsisfrage tragikom. Ende 00; Hegels Naturphilosophie im voll. Recht gegenüber ihren Kritikastern 03; Hegels Phänomenologie d. Geistes auf ihren kürzest. Ausdruck reduziert 04; Die Quintessenz der wahren Philosophie 05 u. m. a.

Bulmerincq, Alex. v., ✝, D., a. o. UP. D o r p a t, Sternstr. 5. (St. Petersburg $24|_5$ $5|_6$ 68.) **B:** Das Zukunftsbild des Prophet. Jeremia a. Anathoth 94; „Christus u. seine Gegner", Predigt über Luc. 11, 14—26 04.

Bulmerincq, Aug. v., Rechtsgesch. speziell Städtewesen, Dr. jur. R i g a, Nikolaistr. 27/29. (Rengenhof i. Kurland $28|_7$ 59.) **B:** Ursprung der Stadtverfassung Rigas 94; D. Verfassung d. Stadt Riga i. 1. Jhdt. der Stadt 98; Zwei Kämmereiregister der Stadt Riga 02. **H:** Aktenstücke u. Urkund. z. Gesch. d. Stadt Riga 1710—40 I—III 02, 03, 06. ()

Bülow, Frau Alexandrine v., geb. von Maltzan, VB. R i b n i t z, Meckl.-Schwerin. (Rothenmoor, Meckl. $27|_5$ 31.)

Bülow, Frau Babette v., geb. Eberty (Pf. Hans Arnold), Nov. P o t s d a m, Mangerstr. 28. (Warmbrunn $30|_9$ 50.) **B:** Nov. 82, 2. A. 93; N. Nov. 82, 6. A. 02; Fünf neue Nov. 85, 5. A. 02; Geburtstagsfreuden, Schw. 83, 2. A. 85; Berlin-Ostende 85; E. neues Novellenbuch 86, 4. A. 02; Der Umzug u. a. Novell. 89, 5. A. 02; Lustige Geschichten, 2. A. 90; Theorie und Praxis, Lsp. 90; 2 Friedfertige, Schw. 91; Einst im Mai u. a. Novellen 91, 4. A. 02; Aprilwetter 93, 5. A. 02; Sonnenstäubchen, 4. A. 02: Maskiert, 4. A. 02; Christel, 4. A. 02; Zwei Affen 02; Perrücke 03; Herbstsonne 06.

Bülow, Frieda Freiin v., Rom., Nov.

Berlin W (Zuschriften durch die „Tägl. Rundschau", ebda SW, Zimmerstr. 7.) (ebda $^{12}_{10}$57.) V: Reiseskizzen u. Tagebuchblätter aus Deutsch-Ost-Afrika 98; Am ander. Ende d. Welt, R. 90; D. Konsul, R. 90; Deutsch-Ostafrik. Nov. 91; Ludw. v. Rosen, R. 92; Margarethe und Ludwig, R. 94; Tropenkoller, R. 96, 2. A. 97; Einsame Frauen, R. 97; Kara, R. 97; Anna Stern, R. 98; Wir von heute, R. 98; Im Lande der Verheißung, Kolonial R. 99; Abendkinder, R. 00; Im Hexenring, R. 01; Hüter der Schwelle, R. 02; Allein ich will, R. 03; Im Zeichen der Ernte, R. 04; Irdische Liebe, R. 05; Die Tochter, R. 06.

Bülow, Heinrich Aug. Ernst v., Kolonial-Handels-Politisches (auch ⚔), Rittmeister a. D. Wien XIII/6, Hietzinger Hauptstr. 65. (Bergling, Reg.-Bez. Königsberg $^{27}_{12}$ 56.) V: Monographie d. k. u. k. 13. Ulan.-Regiments 92; Momentaufnahmen a. Galizien 92; Feldgebrauch des Dienstreglements II. Teil für das k. u. k. Heer 93; Militär-Humoresken 93; Reise- u. Jagderlebnisse 95; D. Militär d. fünf Weltteile 96; Humoresken 97; D. Balkanstaaten u. ihre Entwickelg. 97; Mecklenburgs Wehrmacht 97; D. deutsche Besitz auf Schantung 98; Deutschlands Kolonien u. Kolonialkriege 00/02: Österreich-Ung. Hand.- u. Indust.-Polit. 02; Rußland u. d. Staat. d. Wetterwinkels 03; D. Verlust v. Österr. Stellung in Deutschland 03; Gesch. d. Adels, Ursprung u. Entwickelg. 03; D. brandenb.-preuß.-deutsche Heer, die kais. Schutztruppe u. Marine 04; Aus dem Lande Väterchens 04; Chinas handelspolitische Stellung zur Außenwelt 04; Werdegang d. österr.-ung. Invalidendank 04; Was ich auf der Fährte fand (Jagderlebnisse) 04; Deutsch-Südwestafrika seit d. Besitzergreifung, die Züge u. Kriege gegen d. Eingeborenen 04; Der russisch-japanische Konflikt 04; Rußland-Japans Handelspol. u. Industrie 04; D. russ.-jap. Heer, Kriegsmarine u. die der in Ostasien interessierten Staaten 04; Hull, der englisch-russische Zwischenfall 05; Die Revolution in Rußland und dessen Heer 05; Aus der Gewaltherrschaft Rußlands 05; Die ungarische Krise und die beiden Parlamente 05; Zusammenwirken der Armee u. Marine im Kriege 05; Entgegnung auf d. ungarische Krise u. die Hohenzollern, von Prof. Julius A. von Zeyssig 05; Rußland bis zur Gegenwart 05; Zur 40 Jahr-Gedenkfeier der siegreichen österr. Südarmee u. Kriegsmarine 06; D. Ehediplomaten, Schw. 06; Deutschland u. Österreich-Ungarn 07; D. kaiserl. österreich. Kavallerie 08.

Bülow v. Dennewitz, Gertr. Gräfin (Pf. Gräfin Gisela v. Streitberg), Pl., soz. Fragen. München-Schwabing, Herzoginstr. 67 I. (Königsberg, Pr. $^{22}_{9}$ 44.) V: Falsche Moral i. Leb. d. Weibes 91; Die verehelichten u. d. ehelos. Frauen 91; Die Erziehg. d. Töchter, Grausamkeiten i. Familien- u. gesellschaftl. Leben 91; Die Enterbten, Gefallenen u. Verlorenen 91, 2. A. (Das Weib am Ende d. Jahrh.) 91; Die deutsch. Frauen u. d. Bismarckkultus 94; Das Recht z. Beseitigg. keimend. Lebens 05.

Bülow-Wendhausen, Baronin Paula, geb. v. Schweiger-Dürnstein, (k.), Erz., Reisebeschr. Wien I, Kohlmesserg. 5; Sommersitz: Teesdorf, Niederösterr. (Bukarest $^{19}_{8}$ 45.) V: Gedacht. u. Empfundenes, Aphor. 95; Ohne Herz 99; Adrienne, ein Klosterkind, Erz. 00; Das verkaufte Lachen, Sk. 01; Ohne Basis, R. 01; Bengalisches Feuer, Nn. 07.

Bunmüller, Johs., Naturwissensch., Anthropologie, Dr. phil. St. Ottilien, Bay. (Ravensburg $^{22}_{9}$ 73.) V: Mensch od. Affe? 00; Aus der Urzeit des Menschen 00; Die Methode d. exakten Naturwissensch. u. d. Darwinismus 01. ()

Bünau, Frau Gräfin Margar. Henriette, geb. v. Meerheimb (Pf. Henriette v. Meerheimb), Roman, Nov. Berlin W, Kaiser-Allee 208. (Schmagerow in Pommern $^{28}_{7}$ 59.) V: Allerseelen, D. erste Patient, Nn. 97; Ohne Liebe, R. 01; Befreiung, R. 02; Treue, hist. R. 03; Im Nebel, R. 03; Der Adjutant des Kaisers, hist. R. 04; In letzter Stunde, R. 05; Zu stolz! Erz. 05; Drei Geschwister, R. 06; Kapitulirt, Erz. 07; Ich hab's gewagt, R. 07.

Bündgens, Leo, Chefred. d. Schweiz. Depeschenag. Zürich. (Aachen $^{11}_{4}$ 59.)

Bungartz, Jean, ♈, Tiermaler, Vors. d. deutsch. Vereins f. Sanitätshunde. Oberdollendorf a. Rhein. (Cöln $^{6}_{5}$ 54.) V: Kynos 84; Hühnerrassen 85, 2. A. 93; Taubenrassen 85, 2. A. 93; Wasser- u. Ziergeflügel 86, 2. A. 93; Jagdbare Tiere Europas 86; Deutsch. Hundesport 86; Kalender f. Hunde-, Kaninchen- u. Geflügelliebhaber 87; Brieftauben-Album 88; Kaninchenrassen 88; Luxushunde 88; Brieftaubensport 88; Illustr. Musterhundebuch 89; Damen- u. kl. Luxushunde 90, 2. A. 93; D. Kriegshund u. seine Dressur; D. Hund i. Dienste d. roten Kreuzes 92; Geflügelalbums 94; Kaninchenalb. 95; Ill. Buch v. d. Katze 96; Sanitätshund 97; Kaninchen-Zucht 05.

Bunge, Gust. v., Physiologie, ⚗, Dr. med. et chem., o. UP. Basel, Vesalg. 1. (Dorpat $^{19}_{1}$ 44.) V: Vitalismus u. Mechanismus 85; Vegetarianismus 85, 2. A. 01; Alkoholfrage, 1. u. 2. A. 87; Lehrb. d. physiolog. u. patholog. Chemie 87, 4. A. 98; Kampf gegen d. Trinksitte u. s. Bedeutung f. d. Arbeiterstand 93; D. zunehmende Unfähigkeit d. Frauen, ihre Kinder zu stillen die Ursachen dieser Unfähigkeit, die Mittel

zur Verhütung 00, 5. A. 07; Lehrb. d. Physiologie d. Menschen 01 II, 2. A. 05; Wider d. Alkohol 03, 2. A. 04; Alkoholvergiftung u. Degeneration, 2. A. 04; Lehrb. d. organischen Chemie f. Mediziner 06.

Bünger, Carl, Gymnasial⚷, klass. ♆, Dr. phil., GP. Straßburg i. E., Ohmachtstr. 3. (Burg b. Magdeburg $^{5}/_{5}$ 52.) **V:** Mathias Bernegger 93 u. m. Schulausg.

Bungert, August, ☉, ♆. Leutesdorf a. Rh. u. Corniglia no (Ligure). (Mülheim a. Ruhr $^{14}/_{3}$ 46.) **V:** Liebe Siegerin (Studenten v. Salamanka), Musikluftsp.; Hutten u. Sickingen, Festspieldr. 88; Homerische Welt: D. Odyssee, Musik-Tetralogie: I. Kirke 98, II. Nausikaa 99, III. Odysseus' Heimkehr 97, IV. Odysseus' Tod 00; Musik zu Goethes Faust in 4 Teil. 03; Ein deutsch. Requiem, Oratorium 05; Herzblut, Ged. 06.

Bunke, Ernst, evang. ✝, Pastor, Jusp. d. Berl. Stadtmission, Hrsg. d. Wochenschr. „Die Reformation". Berlin-Tempelhof, Berlinerstr. 15. (Obischau $^{31}/_{3}$ 66.) **V:** Homiletisches Handbuch (m. P. Eberlein) 98/99 II, 2. A. 00; Der Lehrstreit über d. Kindertaufe 00; Glaube an den Herrn Jesum Christum, Pred. 00.

Bunsen, Frl. Marie v., Roman, Kritik, Biogr. Berlin W, Königin Augustastr. 41. **V:** Geg. d. Strom, R. 93; Udo in England, Erz. 99; Auf Riedenheim, R. 99; Georg v. Bunsen, Biogr. 00; Ruskin, Kunstkritik 03; Allerhand Briefe, Erz. 03. ()

Bunte, Hans, ⚗, ⚙, chem. Technol., Dr. phil., ThSchP., GHofR., Hrsg. u. Chefred. d. Journ. f. Gasbeleuchtung u. Wasserversorgung. Karlsruhe i. B., Nowackanlage 13. (Wunsiedel $^{25}/_{12}$ 48.) **V:** Fachschriften. **H:** Muspratts theoretisch., prakt. u. analyt. Chemie in Anwendung auf Künste und Gewerbe.

? Bunzeck, Gust. (Pf. Marcus Bardenhofer), ✉, ♈, 𝒻, ☉, ♆. Münster i. W., Dortmunderstr. 17. (Zeitz $^{4}/_{5}$ 59.) **V:** Schulze v. Gabelbach, 2. A. 89; Wahrheit u. Dichtg. Sch.; Daschkow od. Auf Befehl d. Kaiserin, Lsp. 90; Verhext, Lsp. 91; Thronfolger u. Jesuit 89; Mein Lied, G. 90, 3. A. 91; Revolution zum ewigen Frieden, dr. Dichtg. I 95; Unt. deutsch. Banner, G. 95, 3. A. 98; Medora, Erz. 90; Rom, Sch.; Der Verfluchte, Dr. in 2 Teilen, I: Richter Lynch 00; Nesseln u. Nattern, G. 03.

Bunzendahl, Ernst Viktor, Lehr. Northeim i. H., Bürgermeisterwall. (Biere, Prov. Sachsen $^{9}/_{9}$ 76.) **V:** Ein Testament, Dr. 98; Auf d. Erntegang, Dichtg. 99. ()

Buol, Marie Freiin v., (k.), Roman. Kaltern, Tirol. (Innsbruck $^{21}/_{8}$ 61.) **V:** Das Marterle, Erz. 99; Lieder aus dem heil. Lande 02; Die Stiefkinder, Erz. 02; D. Geheimnis der Mutter, Erz. 03; Die Kirchfahrerin, Erz. 04; Der Bader v. St. Margrethen, Erz. 04; Ein gutes Wort, Erz. 05; Gillis Hobelspäne, Erz. 06; Aus Etschland u. Juntal, Erzn. 07.

Buol de la Ferre, s. Pjetschka, Paul.

Burchard, Gust., ☉, 𝒻, Oberregiss. u. Dramaturg. Bremen, Stadttheat. (Neubukow $^{13}/_{12}$ 59.) **V:** Lützows wilde Jagd 91; Mozarts Heimgang 91; Fontanes Sammlung deklam. Vorträge, hrsg. 91; Familienfest, hrsg. 92; Columbus (bearb. nach F. Rückert) 92; Firdusis Tod 93; F. Schubert 95; H. Sachs, dram. Spiel 94; Bearbeitung von Sachs' Schwänk. 94; Trenlieb 96; Friede auf Erden 98; Am Fürstenhofe zu Weimar 99; Das Jahrhundert (m. Dr. C. Schlack) 99; Das Brandmal (nach Echegaray) 00; Bearb. von H. Sachs' Kom. u. Trag. 01 II; In memoriam 02; Die Kunst am Hofe 03.

Burchard, Kurt, Deutsche Rechts♛, Bürgerliches Recht, Handelsrecht, Dr. jur., Prof. a. d. Akademie f. Sozial- u. Handelswissenschaften. Frankfurt a. M., Beethovenstr. 69. (Königsberg, Pr. $^{4}/_{3}$ 64.) **V:** Die Hegung der deutschen Gerichte im Mittelalter 93. ()

Burchardt-Rienstein, Frl. Asta, ♆, Nov., Roman. Berlin W, Passauerstr. 34. (Grausee $^{5}/_{4}$ 55.) **V:** Albumblätter, G. 81; Nov. 83; D. große Kaiser 97; Herrn Dröfekes Jungfernreise, Hum. 05; Aus ewigen Tiefen, N. 05.

Bürchner, Ludw., ♆, ◍, ♛, Dr. phil., Prof. München, Salvatorstr. 3 II. (Landshut $^{29}/_{11}$ 58.) **V:** Griech. Münzen mit Bildn. histor. Privatpers. 81; D. röm. u. deutsch. Kaiser in Abb. mit Wahlspr. u. Chr. Wermuth 85; Die Besiedelg. d. Pont. Eux. durch die Milesier I 85; Addenda lexicis linguae gr. 91; D. ionische Samos I 1 92, I 2 96; D. Insel Leros 98; Geogr. Grundbegriffe 04; Ephesos 05.

Bürcke, F. A., s. Birk, Alfred.

Burckhard, Hugo v., röm. Recht, Dr. jur., o. UP., GR. Würzburg, Friedensstr. 27. (Weida $^{30}/_{10}$ 38.) **V:** Zivilistische Präsumtionen 66; Die operis novi nunciatio 71; Die cautio damni infecti 75; Die actio aquae pluviae arcendae 81; Andreas Gaill 87; Stellung d. Schenkung i. Rechtssystem 91; Schenkungsannahme 92; Zum Begriff d. Schenkung 99; Zu Fragmenta Vaticana 269 00.

Burckhard, Max Eugen, ⚿, ☉, 𝒻, Dr. jur., UDoz., preuß. Dir. d. Hofburgtheat., HofR. d. VerwaltGerHofs. Wien IX, Porzellang. 48. (Kornenburg $^{14}/_{7}$ 54.) **V:** System des österr. Privatrechts: I. Das Recht, zugleich eine Einleitung in e. Syst. d. österr. Rechts 83, II. Elemente d. Privatrechts 84, III. Einzelne Privatrechtsverhältn. 89; Gesetze u. Verordnungen in

Kultussachen 87, 89, 95; Zur Reform der jurist. Studien 87; Volksschulgesetze 88,93, 04; Lied vom Tannhäuser, rom. G. 89; Drei jurid. Abhandlgn. 91; Verfassungskde d. österr.-ung. Monarchie 93, 95; Ästhetik u. Sozialwiss. 95; Das Recht der Schauspieler 96; Simon Thums, R. 97; D. Bürgermeisterwahl, Kom. 97; 's Katherl, Vst. 98; Der Entwurf e. neuen Preßgesetzes 02; Ein österr. Theaterrecht 03; Wahre Geschichten, R. 04; Quer durch Juristerei u. Leben 04; Zur Reform des Irrenrechts 04; Theater (Vorträge u. Aufsätze) 04 II; Rat Schrimpf, Kom. 05; Franz Stelzhamer u. die ob.-österr. Dialektdichtung 05; Anton Friedrich Mitterwurzer 05; Gottfried Wunderlich, R. 06; Im Paradies, Kom. 07; Quer durch das Leben 07.

Burdach, Haus, s. Steinitz, Clara.

Burdach, Konr., deutsche Sprache u. Lit., Dr. phil., Mitgl. d. Kgl. Preuß. Akad. d. Wissenschaft., o. UP. Berlin-Grunewald, Schleinitzstr. 6. (Königsberg i. Pr. $^{29}/_{5}$ 59.) **V:** Reinmar d. Alte u. Walther von der Vogelweide 80; Vom Mittelalter zur Reformation I 93; Studentensprache u. Studentenlied in Halle vor 100 Jahren 94; Zum Gedächtn. Rud. Hildebrands 95; Walther v. d. Vogelweide I 00; Bericht über Forschungen z. Urspr. der neuhochd. Schriftsprache 03; Die älteste Gestalt des westöstl. Divans 04; Schiller-Rede 05; Constanz Berneker, Gedächtnisrede 06. **H:** Goethe, West-östlicher Divan 88 (Sophien-ausg.) u. 05 (Cotta, Jubil.-Ausg.); W. Scherer, Kl. Schriften I 92; Forschungen zur deutsch. Philologie 94. **Redaktor** der revidiert. Lutherbibel (m. M. Rieger) 92.

Burg, Carl, s. Cassau, Carl.

Burg, Ernst v. d., s. Schreck, E.

Burg, Fritz, german. Ψ, Dr. phil., Bibliothekar a. d. Stadtbibl. Hamburg, Hartwicusstr. 5. (Berlin $^{27}/_{3}$ 60.) **V:** D. ält. nordischen Runeninschriften 85.

Burg, J., s. Altschul, Ignaz.

Burg, Jacques, ✓, ☉, Regisseur. Berlin N 24, Oranienburgerstr. 50. (ebda $^{10}/_{9}$ 62.) **V:** D. Friedensfee, Festsp.; Der Gedichtsteller, Lsp.; Götzendienst, Sch.; Chambre séparée, Schw.; Premièrenfieber, Lsp.; D. Macht d. Musik, Melodr.; Auf Umwegen, Schw.; Künstlerblut, Lsp.; Mirwanika, O.; Les Tourbillons, Melodr.; D. grüne Karl, Vst.; In der Manege, R.; Kulissenstaub, Hum.; Schnurrdiburr, P.; Gelbstern, Kom. (mit Turszinsky); Die Eiskönigin, Lsp. (mit W. Thal). **Bearb:** Magdalena, Lsp.; Floradora, Optte; Narrenkappe, Optte; Wanda Wassilowska, Sch.; Pipin, der Kleine, Schw.; Die Wunderbrille, Bühnen-M.

Bürgel, Bruno H., ✎, Astronom, Red. v. „Zur Guten Stunde" u. „Für Alle Welt". Groß-Lichterfelde, Moltkestr. 43. (Berlin $^{14}/_{11}$ 75.) **V:** Populäre Himmelskunde 04. **H:** Wetterkalender u. Kalender d. „Kritischen Tage" (früher Falb).

Burger, Alexander, deutsche Lit. ☆ (spez. hessische). Nieder-Ingelheim a. Rh. (Gießen $^{26}/_{11}$ 80.) **V:** Die hessische Literatur der Gegenwart 06; Bibliographie d. schönen Lit. Hessens I 07. **H:** Georg Büchner, Dantons Tod 03; Die rhein-mainische Volksakademie 07.

Burger, Anton Georg, ☪, Ψ, ✓, Dr. phil., Prof. am Landes-Real- u. Obergymnasium. St. Pölten, NÖstr. (Ottenschlag, NÖstr. $^{10}/_{1}$ 63.) **V:** System. Gliederg. d. Pädagogik Kants u. Kritik d. bisher versuchten Gliederungen ders. 90; Les Homonymes de la langue allem. 97; Les Paronymes de la langue allem. 97; Etude méthod. du vocabulaire allem. 97; Mots allem. d'origine étrangère 98; Mots français d'origine allem. 98; Mots-racines de la langue allem. 99; Mots allem. et français de genre différent 99; Jardin des racines allem. 99; Règles infaillibles du genre des substantifs allem.; Locations Parisiennes expliquées 02; Guide des Etrangers 02; Almanach des Etrangers pour 03; Guide de Paris 03; D. gleich- u. ähnlichlaut. Wörter d. franz. Sprache 07.

Burger, Konrad, Bibliogr., Bibliothek. d. Börsenvereins d. Deutsch. Buchhändler. Gautzsch b. Leipzig, Am Ring. (Berlin $^{2}/_{3}$ 56.) **V:** Register zu Hains Repertorium bibliographicum 91; Monumenta Germaniae et Italiae typographica, Lief. 1—8 92/03; Verzeichnis der in der Bibliothek d. Börsenver. vorhand. Geschäftsrundschreiben 97; Katalog der Bibliothek d. Börsenver. d. Deutsch. Buchhändler, Suppl. 02; The printers and publishers of the XV. century with lists of their works 02. **Ue:** W. Crane, Dekorat. Illustration, 1. u. 2. A. 01; J. Pennell, Moderne Illustration 01; W. J. Anderson u. R. Phené Spiers, D. Architektur von Griechenland u. Rom 05.

Bürger, A., s. Mahu, Adolf.

Bürger, Gertrud, s. Ulmann, Regine.

Bürger, Hugo, s. Lubliner, H.

Bürger, Lucian, s. Niese, Charlotte.

Bürger, Peter, (k.), Dogmatik, SJ. Exaeten b. Baaksem, Holländ. Limburg. (Cöln $^{18}/_{4}$ 41.) **V:** Unterweisgn. üb. d. christl. Vollkommenheit 95, 2. A. 05.

Burgerstein, Alf., Pflanz.-Physiolog., Dr. phil., GP., a. o. UP., Chefred. d. „Österreich. Garten-Ztg.". Wien II, Taborstr. 75. (ebda $^{18}/_{7}$ 50.) **V:** Leitfaden d. Botanik 82, 4. A. 04; ders. f. nied. landwirtsch. Schulen 88, 2. A. 00; (m. Dr. J. Woldrich) Leitfaden d. Somatologie d. Menschen f. Lehrerbildgsanstalten, 10. A.

05; Leitf. d. Zoologie f. d. höh. Schulunterr., 9. A. 03; Die Transpiration der Pflanzen 04; Die k. k. Gartenbau-Gesellschaft in Wien 1837—1907 07.

Burgerstein, Leo, ▲, Schulhygiene, Dr. phil., Prof., RegR., UDoz. Wien VI/2. (ebda $^{30}/_{6}$ 53.) **V:** Gesundheitspflege in den Mittelschulen 87; Axel Kreys schulhygien. Untersuchgn 89; Handbuch der Schulhygiene (m. Netolitzky) 95, 2. A. 02; Ratschläge, betr. d. Herstellg u. Einrichtg v. Gebäuden f. Gymnasien u. Realsch. unt. bes. Rücksichtnahme a. d. Forderg. d. Hyg. 00; Zur häusl. Gesdhtspfl. d. Schuljugd., 10. A. 05; Gesdhtsregeln f. Schüler u. Schülerinnen, 12. A. 07 (übersetzt in 15 Sprachen); Schulhygiene 06; Merkverse z. Gesdhtspfl. 07. **Ue:** B. Oker-Blom, Onkel Doktor auf d. Lande, sexuelle Belehr. f. Knaben 05.

Burggraf, Julius, ♔, Lit.♔, Past. prim. an St. Ansgarii, Hrsg. der „Bremer Beiträge" (zum Umbau u. Ausbau der Kirche, s. 06). Bremen, Ellhornstr. 30. (Berlin $^{31}/_{8}$ 53.) **V:** D. großen Tage d. Reformation 83, 3. A.; D. Moral d. Jesuiten 87, 2. A.; Ein Wort an u. f. d. Evang. Bund 87; Auf Wanderpfaden 93; Th. Hoßbach 96; Schillers Frauengestalten 97, 2. A. 00; Gemischte Gesellschaft 98; Glaube u. Kunst 00; Goethe u. Schiller, Im Werden der Kraft 02; Schillerpredigten 05; Das Erwachen des Dichters in Schiller 06; Was nun? Nach Kalthoffs Tode 06.

Burghauser, Wolfgang (Ps. Wolfhart Gustavsson), Rom., Naturw. Wien I V/1, Preßg. 13. (Prag $^{30}/_{9}$ 83.) **V:** Frau Marias Sohn 05; Geheimnisse d. Religion 06, 5. A. 07; Mensch, Tier u. Pflanze, 1.—3. A. 07.

Burgherr, Karl Albert, ♆, ⌂, Nov., Lehrer. Basel, Lothringerstr. 11. (ebda $^{20}/_{7}$ 75.) **V:** St. Jakob a. d. Birs 94; Im Werden, Dichtungen 05; Unter dem Giebel, Mansardengeschichten 07.

Burghold, Jul., wissensch. ♃, Musik, ⌂, Liter., Dr. jur., JustR., RA. Frankfurt a. M., Arndtstr. 17. (ebda $^{3}/_{7}$ 60.) **V:** Wagners Nibelungenring u. Parsifal: Textausg. m. Leitmotiven 97; Über die Leitmotive in Wagners Nibelungenring u. ihre Benennung 98; Führer durch Wagners Meistersinger 98; Entwicklung der Ehe 01; Wagners Meistersinger: Textausg. m. Leitmotiven 03.

Büring, Wilhelm (Ps. B. Ring), ♆, ⌂, ✓, Lit.♔. Braunschweig, Hedwigstr. 7. (ebda $^{30}/_{1}$ 78.) **V:** Verh. Klänge, Ged. 01; Korrespondenz, Schw. 05; Vom Wege Stein u. Staub 06; Henry D. Thoreau, lit. Studie 07.

Burkhard, Karl Jurman., klass. Ψ, Dr. phil., k. k. GP. Wien XIII, Hadikg. 154. (Teschen, Österr.-Schles. $^{23}/_{12}$ 58).

Burkhardt, Felix, LP., PA., Sport-, Verkehrs-, Reisewesen. Leipzig-Gohlis, Artilleriestr. 14. (Leipzig $^{2}/_{9}$ 65.)

Burkhardt, Johs., ⌂, Archäologie, Dr., Pfr. Magdeburg, Katharinenkirchhof 3 I. (Delitzsch $^{2}/_{12}$ 52.) **V:** Beschreibung d. älter. Bau- u. Kunstdenkmäler d. Prov. Sachsen VIII (Kr. Merseburg) 83.

Burkhardt, Karl August Hugo, Archivwes., Goethe-Forschg, sächs. ♔, Dr. phil., GHofR., Großh. ArchivDir. a. D. Weimar, Junkerstr. 12. (Jena $^{6}/_{7}$ 30.) **V** bzw. **H:** D. fuenfft märk. Buch d. Kurf. Albr. Achill 57; Korr. u. Zusätze zu Quellen hohenzoll. Geschichte 58; Der historische Hans Kohlhase u. H. v. Kleists Michael Kohlhaas 64; Die Gefangenschaft Joh. Friedrichs u. d. Schloß Fröhl. Wiederkunft 64; Luthers Briefwechsel 66; Briefe der Herzogin Sibylla 68; Repert. z. Wielands Deutsch. Merkur 72 (als Mskr. gedruckt); Goethe u. Kayser 79; Stammtafeln d. sächs. Ernest. Linie 85; Hand- u. Adreßbuch d. deutsch. Archive, 2. A. 87; Gesch. d sächs. Kirchen- u. Schulvisitat. b. 1546; Goethes Unterhaltung mit d. Kanzler Müller, 3. A. 04; Korrespondenzbl. d. deutsch. Archive 80; Urkundenbuch von Arnstadt 83; Gesch. d. Gewerbe-Ver. Weimar 83; Regesten zur Gesch. der Stadt Weimar 85; Briefe der Frau Rat an Herzogin Amalie 85; Goethes Tagebücher, Repert. des Weimar. Theat. unt. Goethes Leitung 91; Die Entstehung d. Weimar. Parks 98, 2. A. 07; Z. Kenntn. d. Goethe-Handschr. in Wien 99/00; Ernestinische Landtagsakten I 1487—1532 02; Goethes Unterhaltungen mit Friedr. Soret 05. ()

Burkhardt, Max, ♆, Oper, Kritik, Dr. phil. et mus., Doz. a. d. Lessinghochschule. Berlin-Steglitz, Düppelstr. 22. (Löbau i. S. $^{28}/_{9}$ 71.) **V:** Unsre Lieblingsopern 95; George Armin 97; Das deutsche Kunstlied 96; König Drosselbart 04.

Bürklein, Gottfried, ⚔, ⌂, Maj. a. D., Kunstmaler usw. München, Ferdinand Mariastr. 23 I. (Nürnberg $^{24}/_{2}$ 45.) **V:** Das k. bayr. 2. Infanterie-Regt. Kronprinz im Feldzuge 1870/71 82, 2. A. 84, ill. 96; Gesch. d. I. bayr. Armeekorps 96; Die Schlachten von Sedan u. Orleans 00; Zwei Ehrentage d. bayr. Armee (Sedan-Bazeilles u. Coulmiers) 02; Gesch. v. Wolfratshausen u. s. Nachbarorte 02. ()

Bürklen, Otto, ⅄, ▮, RealGP. Schw.-Gmünd, Württ., Weißensteinerstr. 18. (Poppenweiler $^{12}/_{4}$ 56.) **V:** Method. Hilfsbuch f. d. Vorunterr. in d. Geometrie 93; Mathem. Formelsammlung 96, 3. A. 04; Lehrb. d. ebenen Trigonometrie 97; Aufgabensammlung zur analytischen Geometrie der Ebene 05; Aufgabensammlg z. analyt. Geometrie d. Raums 03.

Bürkner, Kurd, ✍, Dr. med., a.o. UP. Göttingen, Hausſenſtr. 8. (28/1 53.) V: Atlas v. Beleuchtgsbildern d. Trommelfells 86, 3. A. 00; Lehrb. d. Ohrenheilkde 92. ()

Bürkner, Richard, ⛪, Superintendent. Auma. (Dresden 10/2 56.) V: Kirchenſchmuck u. Kirchengerät 92; Lehre v. deutſch-evang. Kirchengebäude 99; Karl v. Haſe, ein deutſch. Prof. 00; Geſch. der kirchl. Kunſt 02; Hans Sachs u. Ludwig Richter, deutſche Volksabende 03; Herders Leben 03; Kunſtpflege in Haus u. Heimat 05; Richard Wagner, ſein Leben u. ſein Werk 06. H: Broecker, Kunſtgeſch. im Grundriß, 5. A. 02, 6. A. 05.

Burlage, Ed., (k.), ⚖, ReichsgerR. Leipzig. (Löningen 25/11 57.) V: Die Pfändung b. Perſ., die Landwirtſch. betreiben 93; D. Entſchädigg d. unſchuldig Verhaft. u. der unſch. Beſtraften (Komm.) 05; Friedensvereine z. Schlichtg v. Rechtsſtreitigkeiten 07.

Burmeſter, Ludw., ⚒, Dr. phil., Dr.-Ing. h. c., ThSchP. München, Kaulbachſtr. 83 II. (Othmarſchen 5/5 40.) V: Theorie u. Darſtellg d. Beleuchtung geſetzmäß. geſtalt. Flächen 72; Grundzüge der Reliefperſpektive 83; Lehrbuch der Kinematik 88. ()

Burmeſter, Fr. Marie, Roman. Schleswig, Moltkeſtr. 17. (Nordfriesland 27/9 70.) V: Pfarrhäuſer 02; Gottfried Riſſoms Haus 03; Vicisti Galilaee! 05; An jenem Tage 07. ()

Bürner, Rich., ⚖, ✉, Dr. jur., Syndikus d. Ver. z. Wahrg gemeinſ. Wirtſchaftsint. d. deutſch. Elektrotechn. u. des Mitteleuropäiſch. Motorwagen-Ver. Berlin W 9, Linkſtr. 28. V: Zolltarife für d. Papierbrauche u. d. Buchgewerbe 95; Zollhandb. f. d. Hauptinduſtrien Deutſchlands, Öſterr.-Ung. u. d. Schweiz 95/96 IV; Feingehalt d. Gold- u. Silberwaren 96; Zollhandb. f. d. Edelmetall- u. Uhrenbranche 96; Die Altersverſorgung d. Privatangeſtellten in Öſterr. 97; Kommentar z. öſterr. Vereinsgeſetz 97, z. deutſch. HGB. 97; D. Verhältnis zwiſch. Prinzipal u. Handlungsgehilfe, 2. A. 98; D. neue Zolltarif d. Ver.-St. v. NA. (Dingley-Tarif) 97; Die Befugniſſe d. Handlgsreiſ. in d. verſch. Ländern 00, 2. A. 01; A. Lortzing in Detmold, Pyrmont, Münſter u. Osnabrück, 2. A. 00; Volksw. Entwicklg u. Lage d. deutſch. Elektrotechnik 03; Rechte u. Pflichten d. techn. Angeſtellten 03; Lage d. deutſch. Elektrotechnik 05 u. 06; Haftpflicht d. Automobilbeſitzer 05; Lohnaufrechnungsrecht d. Arbeitgeber 05; Zollhandbuch f. d. elektr. Induſtrie 06; Schiedsgerichte für Gebrauchsmuſterſchutzſtreitigkeiten 05; Rechte und Pflichten der Chauffeure 06; Kupfernot 06; Lage der deutſch. elektrotechn. Induſtrie 05, 06, 07.

Buerſtenbinder, Frl. Eliſ. (Pſ. E. Werner), VB., Roman. Meran, Tirol. (Berlin 25/11 38.) V: Gartenlaubenblüten 72 II, 3. A. 91; Held der Feder, R. 72, 3. A. 91; Am Altar 73 II, 5. A. 91; Glück auf! 74 II, 5. A. 91; Geſprengte Feſſeln 75 II, 4. A. 91; Vineta 77 II, 4. A. 91; Um hohen Preis 78, 2. A. 90; Frühlingsboten 80; D. Egoiſt, R. 82, 2. A. 92; Gebannt u. erlöſt, R. 83, 2. A. 90; Adlerflug, R. 84; E. Gottesurteil, R. 85, 2. A. 90; Die Blume d. Glücks 85, 2. A. 90; Heimatklang, R. 86; St. Michael, R. 87, 2. A. 93; Alpenfee, R. 89; Flammenzeichen, R. 90; Gewagt u. gewonnen, R. 91; Freie Bahn, R. 93; Fata Morgana, R. 96; Hexengold, R. 00; Runen, R. 02.

Burte, Hermann (Pſ.), ⚙, ♆, Roman. Auf Reiſen; Briefe an den Verlag von Wiegandt & Grieben, Berlin SW, Luckenwalderſtr. 1. V: Drei Einakter 07. *

Buſch, Albert, ✝, Red. a. „Brockhaus' Konverſ.-Lexikon". Leipzig, Lößnigerſtr. 20 p. (Wippra 18/10 63.)

Buſch, Ernſt, BP., ✉, Hrsg. u. Red. d. „B. Aktionär". Berlin W, Neue Winterfeldtſtr. 7. (Hamburg 18/4 59.)

Buſch, Friedr., (k.), ⚒, ∩, Prof., GOLehr. Arnsberg, Weſtf. (Recklinghauſen 4/7 51.) V: 100 einfache Verſuche zur Ableitg elektriſcher Grundgeſetze, 3. A. 03; Neue Aufl. der math. Lehrbücher v. Féaux. ()

Buſch, Helene, ſ. Baltz, Joh.

Buſch, Nikolaus, Balt. ♛, Stadtbibliothekar. Riga, Wallſtr. 6. (ebda 13/7 64.) V: Das Kopialbuch aus dem 14. Jahrh. im Kurl. Provinzialmuſeum u. d. ſogen. Gnadenbrief d. Biſchofs Nikolaus v. Riga 99; Geſch. d. literariſch-prakt. Bürgerverbindung i. Riga 1802—1902, I 02; Burg Holme 07.

Buſch, Richard, ℒ, ✝, Kgl. SemObLehr. Kyritz i. Brandenburg. (Ranis 12/4 66.) V: D. meſſianiſche Weisſagung i. d. Schule 01; Einheitl. Religionsbuch 01; D. evang. Kirchenlied (Geſchichte u. Methodik) 03; Kirchengeſchichte 04; Von Luther bis Leſſing 05 und 06. ()

Buſch, Richard, VJ & S., VDR., Dr. phil., Politik, Kritik, Technik, Ausſtellungsweſen, Reiſen, Chefred. des „Weißenfelſer Tageblatt". Weißenfels a. S., Promenade 8. (Gießen 28/8 57.)

Buſch, Wilhelm, Dr., phil., Pfarrer. Frankfurt-Sachſenhauſen, Gartenſtr. 71. (3/6 68.) V: Tante Hanna, ein Wuppertaler Original aus neueſt. Zeit 04, 5. A. 05; Aus einem ſchwäb. Dorfſchulhauſe, 1. u. 2. A. 05. H: Gebunden z. Dienſt (Marie Römmele), 2. u. 3. A. 05.

Buſch, Willh., Hum. Mechtshauſen a. Harz. (Wiedenſahl 15/3 32.) V: u. ill.: Bilderpoſſen 57; Hans Huckebein 71; Heil.

Antonius 70, 14. u. 15. A. 02; Max u. Moritz 58; Abenteuer eines Junggef.; Kritik d. Herzens; D. fromme Helene 71, 20. A. 99; Pater Filucius 73, 36.—39. Tauf. 99; Bilder zur Jobsiade, 10. A. 97; B. Bählamm 83, 17. u. 18. Tauf. 99; Busch-Album 85, 8. A. 00; Haarbeutel, 6. A. 96; Fipps, 18. bis 20. Tauf. 99; Fuchs, Drachen, 3. A. 96: Geburtstag, 29. u. 30. Tauf. 99; Herr u. Frau Knopp, 41.—45. Tauf. 99; Ges. Werke. ()

Busch, Wilh. v., PA., Chefred. d. „Nachr. für Stadt u. Land". Oldenburg i. Gr., Kastanienallee 12. (Blexen $15|_2$ 68.)

Busch, Wilhelm, ♛, Dr. phil., o. UP. Tübingen, Neckarhalde 37. (Bonn $18|_2$ 61.) V: Drei Jahre engl. Vermittlgspolitik 1518/21 84; Wolsey u. d. engl.-kaiserl. Allianz 1522/25 86; Heinrich VII. 92 (engl. 95); Bismarck u. d. polit. Anschauungen in Deutschland 1847/62 96; Die Berl. Märztage v. 1848 99; Die Beziehungen Frankreichs zu Österr. u. Italien zw. d. Kriegen 1866 u. 1870/71 00; Das deutsche Große Hauptquartier u. die Bekämpfung von Paris im Feldzuge 1870/71 05; Die Kämpfe um Reichsverfassung u. Kaisertum 1870/71 06.

Buschan, Georg, Anthrop., Ethnogr., Neurol., Dr. med. et phil., Arzt, Hrsg. d. „Zentralbl. f. Anthrop., Ethnol. u. Urgesch.", Mitherausgeber der „Anthropophyteia, Jahrb. für folkloristische Erhebungen usw. zur geschlechtl. Moral", u. d. „Archiv f. Schiffs- und Tropenhygiene", Präs. d. Gesellsch. f. Völker- u. Erdkunde. Stettin, Friedrich Karlstr. 7 I. (Frankfurt a. O. $14|_4$ 63.) V: Üb. prähist. Gewebe u. Gespinste 89; Germanen u. Slaven 90; Leben u. Treiben d. deutsch. Frau in d. Urzeit 92; Behandlg d. chron. Rückenmarkskrankh. 93; Basedowsche Krankh. 94; Einfl. d. Rasse auf d. Häufigkeit u. Form d. Krankheiten 95; Urgesch. Botanik d. Kultur- u. Nutzpflanzen d. alt. Welt 95; Die Brown-Séquardsche Methode 95; Myxödem u. verwandte Zustände 96; Schilddrüsentherapie 96; Chirurgisches aus d. Völkerkunde 02; Gehirn und Kultur 06; Epilepsie 06.

Buschbell, Gottfried, ♛, Dr. phil., G.-ObLehr. Crefeld, Oranienstr. 80. (Giessenkirchen, Rheinl. $13|_7$ 72.) V: D. Professiones Fidei der Päpste 96; D. vatik. Archiv u. die Bedeutg f. Erschließg durch Leo XIII. 03.

Busching, Paul, PA., Sozialpolit., Politik, Lit., Musik, Dr. oec. publ. München, Kaulbachstr. 96 III. (Hamburg $2|_3$ 77.) V: D. Entwidlg d. handelspolit. Beziehgn zw. England u. seinen Kolonien bis 1860 02. ()

Buschmann, Aloys (Pf. Al. Henrils), ♆, Roman. Barmen-Wichlinghausen, Wichlinghauserstr. 109. (Münster i. W. $9|_6$ 73.) V: O, du mein Weib, G. 07. *

Buschmann, Johannes (Pf. Nicodemus), LP., Sozialpolitik, Literaturkritik, ✓, Hrsg. der „Kulturfragen". Quasnitz-Lütz schenaub. Leipzig. (Görlitz i. Schl. $7|_5$ 81.) V: Der Kaufmann u. die engl. Arbeitszeit 04; Die Glasindustrie 08.

Buschmann, Jos., ♆, Dr. phil., Geh. Reg.- u. Prov.-SchulR. Coblenz, Kurfürstenstr. 86. (Münster $12|_1$ 44.) V: Sagen u. Gesch. a. d. Altert.; Deutsche Sagen u. Gesch.; Erz. aus d. preuß. Gesch. I 70, 10. A. 06, II 81, 5. A. 98, III 87, 2. A. 93 u. a. Schulb. H: Lessings Laokoon 74, 9. A. 05; Hamb. Dramat. 82, 6. A. 07; Nathan d. Weise 99, 3. A. 07.

Buschmann, Klaus, Dr. d. Staatswissenschaft., Chefred. d. „Darmstädter Ztg.", Hrsg. der „Südwestdeutsch. Korrespondenz". Darmstadt, Mathildenstr. 51. (Cöln-Ehrenfeld $29|_1$ 73.) V: Die Arbeitslosigkeit u. d. Berufsorganisationen 97; Der Kampf um Arbeit 01.

Büsgen, Moritz, ✓, Prof. Hann.-Münden. (Weilburg a. L. $24|_7$ 58.) V: Beobacht. üb. das Verhalten der Gerbstoffe in den Pflanzen 89; Honigtau 91; Bau u. Leben unserer Waldbäume 97; D. Forstwesen in niederl. Indien 04.

Busley, Karl, Maschinenbau, GRegR. u. Prof., Bevollmächt. d. Schichau-Werke. Berlin NW, Kronprinzenufer 2. (Neustrelitz $7|_{10}$ 50.) V: D. Schiffsmaschine 83, 2. A. 84 (russ. 90), 3. A. 91 (engl. 02); Entwicklg d. Schiffsmaschine in d. letzten Jahrz. 88, 3. A. 92; D. neueren Schnelldampfer d. Handels- u. Kriegsmar. 91, 2. A. 92; D. jüngsten Bestrebgn u. Erfolge d. deutsch. Schiffbaues 95; (m. R. Haack); Die techn. Entwicklg des Nordd. Lloyd u. d. Hamburg-Amerik. Paketfahrtges. 93; D. gesundheitl. Einrichtungen der mod. Dampfschiffe 97; D. Kampf um den ostasiatischen Handel 97, 2. A. 98.

Busolt, Gg., ♛, Dr. phil., o. UP. Göttingen, Hoher Weg 5. (Keppuren, Ostpr. $13|_{11}$ 50.) V: Die Erkenntnistheorie u. Metaphysik Spinozas 74; D. zweite athenische Bund 75; D. Lakedämonier u. ihre Bundesgenossen 78; Forschungen z. griech. Gesch. I 80; Griech. Gesch. I 84, 2. A. 92, II 87, 2. A. 95, III 1. 97, III 2. 04; Griech. Staats- und Rechtsaltertümer 87, 2. A. 92. ()

Buß, Frau Aurelie, geb. Kumming (Kumming-Buß), ✓, Ethnogr., Nov., Ue: R. Kissingen. (Mitau $25|_3$ 53.) ()

Buß, Ernst, Kultur♛, Wanderbilder, D., Stadtpfr. Glarus, Schweiz. (Bern $15|_2$ 43.) V: Bildg d. Volkes i. Kanton Bern 73; Christl. Mission 76; Lenk 77; Panorama v. Wildhorn 77; Vergleben i. relig. Beleuchtg 78; Wanderstudien aus d.

Schweiz 81 IV; Volksaberglaube 81; Bergsturz v. Elm 81; Mission einst u. jetzt 83; N. Missionsbestrebungen 84; Glarnerland u. Walensee 85; Lehrmittel f. d. Religionsunterr. 86, 2. A. 00; Familienbibel 86, 8. A. 04; Die ersten 25 Jahre d. Schweizer-Alpenclub 89; Führer durch d. Glarnerland 93; D. relig. u. weltl. Festgebräuche im Kanton Glarus 00; Panorama d. Mißoxeralpen 03; D. Bilderschmuck im Schweizerhaus 03; Panor. v. Camoghe 05; Panorama der Unterengadiner Alpen 07.

Buß, Georg, (Pf. Georg Rhenanus), BP., ⌂ u. ⌂-Gewerbe, △, Nov., Rom., Architekt. Kissingen. (Cöln a. Rh. $^{9}/_{9}$ 50.) **V:** Kunstgew. u. mod. Gebrauchsware 82; Dombau u. Nationaldenkmal 88; Deutsche Pfalz 93; Ehren-Urkunden mod. Meister 94, 3. A. 98; D. Frau im Kunstgewerbe 94, 5. A. 97; Mod. Beleuchtungskörper (m. Emil Bopst) 95; Das ist der Dank, N. 99; Kinder des Ostens, R. 01, 2. A. 02; D. Fächer 04; Das Kostüm i. Vergangenheit u. Gegenwart 06.

Busse, Carl, ASV., ♆, Nov., Lit. ♔, Dr. phil. Berlin-Friedrichshagen, Waldowstr. 4. (Lindenstadt, Posen $^{12}/_{11}$ 72.) **V:** Ged. 92, 5. A. 02; Ich weiß es nicht, R. 92; Neue Ged. 95, 2. A. 01; Träume, N. 95; Neuere deutsche Lyrik, Anthol. 95, 10.—12. Tausend 04; Novalis Lyrik 98; Gesch. d. deutsch. Dichtg im 19. Jahrh. 00; D. Schüler v. Polajewo, N. 00; Vagabunden, neue Lieder u. Ged. 01; Federspiel, Sk. 03; Annette v. Droste-Hülshoff 03; Im polnischen Wind, Nn. 06. **H:** Neue deutsche Lyriker I—III (Ged. v. A. Paquet, A. Holst, H. Hesse) 02.

Busse, Hans H., ♆, ⌂, 𝒻, Graphologie, **Ue:** F, Bes. d. „Institut f. wiss. Graphologie", Red. d. „Graphol. Praxis f. d. Mitgl. d. Deutschen Graphолog. Gesellsch.". München, Nördl. Auffahrtsallee 70. (Mölln in Lauenburg 71.) **V:** Lieder d. Himmels, G. 94; Gedanken-Dämon, G. 97; D. Graphologie 95; D. Handschriftendeutungs-Kunde 96, 2. A. 00; Graphologie u. gerichtl. Handschriftenuntersuchungen 98; Bismarcks Charakter 98; Blut, G. 99; Bibliographie d. Graphologie 00, 2. A.; Der Tod des Sonnensuchers, G. 01; Geisterschriften u. Drohbriefe (m. Dr. E. Bohn) 02; Wie beurteile ich meine Handschrift? 02, 2. A. 04. **Ue:** u. **H:** J. Crépieux-Jamin, Prakt. Lehrb. d. Graphologie (m. Prof. Krauß), 5. A. 06; Ders., Handschrift u. Charakter (m. H. Merkle) 01, 2. A. 06.

Busse, Henry (Pf. Sebus), Stenographie, Homöopathie, Kaufmann. Maschhausen b. Dornburg a. S. (Hamburg $^{31}/_{7}$ 72.) **V:** Die Nationalstenographie 98, 2. A. 01; Das Lehmann'sche System d. Stenotachygraphie 01; Natürliche Ansprüche an eine Stenographie 05; Neue Formen Arends-Roller 06.

Busse-Palma, Georg, ♆. Auf Reisen. Briefe durch Dr. Carl Busse, Berlin-Friedrichshagen. (Lindenstadt in Pos. $^{20}/_{6}$ 76.) **V:** Lieder e. Zigeuners 99; Mord, Geschichten die mein Dolch erz. 02; Abendfalter 02; Zwei Bücher Liebe 03; Die singende Sünde 03; Brückenlieder 05; Das große Glück 05; D. Satans Karten 06.

Bußler, Wilh., ♔, ✝, KonsistR. Coblenz, Emserstr. 37. (Merseburg $^{20}/_{9}$ 35.) **V:** Preuß. Feldherrn u. Helden, kurzgef. Lebensbilder sämtlicher Heerführer, deren Namen preuß. Regimenter trag., IV; Aus meinem Kriegsleben; Die Kriegsdenkmäl. um Metz, Wegweiser über die Schlachtfelder; Feldpredigten u. Ansprachen in u. um Metz während d. Gedächtnistage vom 14.—18. Aug. 1895; Predigtentwürfe zu den epistolischen Perikopen ()

Bussou, Paul, ♆, ⌂, k. u. k. Leutn. a. D. Wien IV, Wohllebeng. 1. (Innsbruck $^{9}/_{7}$ 73.) **V:** Gedichte 01; Ruhmlose Helden 02; Aschermittwoch 03; Azraël 04; Besiegte 05; Der Bastard 06. ()

Büstorff, Fräul. Gertrud (Pf. Georg Mengs), Roman. Freiburg i. B., Luisenstr. 7. (Ohlau $^{8}/_{11}$ 61.) **V:** Junge Leiden, R. 92; Vollendung od. Zerstörung 95; Frost im Frühling, R. 97; Karen 99; Hochsommerzeit war's, R. 01; Auf Bergeshöh'n, R. 03; Wen du nicht verlässest Genius, R. 05.

Bütow, Frau Agnes (A. H. A. Bütow, Pf. früher F. v. Sagen), Roman. Potsdam, Schloßstr. 1—3. (Gr.-Naujock bei Labiau, Ostpreuß.) **V:** Lulu 03; Schuldig 04; Die Schwestern 07; Außenseiter 07; Das Tier im Manne od. die Prostitution in der Ehe u. deren Folgen 07. *

Büttgenbach, Konrad, Chefred. des „Polit. Tageblatts". Aachen, Fastradastr. 3. (ebda $^{21}/_{4}$ 61.) **V:** Abschaffung d. Rechtschreiblehre, Notwendigkeit ein. einfacheren neuen, internat. Schrift 01.

Büttikofer, Joh., Reisen, ♈, ◍, Dr. phil., Dir. d. Zoolog. Gartens. Rotterdam. **V:** Reisebilder a. Liberia 90 II.

Buttlar, Wilhelm v. (Pf. Wolf Elberberg, Wilhelm Riede), 𝒻, ♆, Essay, Krit. Dresden-A., Ludw. Hartmann-Str. 10. (Riede, Bez. Cassel $^{8}/_{9}$ 78.) **V:** Aus meiner Seele, G. u. Sku. 05; Instinkt u. Verstand d. Tiere 06; Alsternöven, Sku. 07. **H:** Wildungen's Jägerlieder 06.

Buttler, Frau Gräfin Anna, geb. Gräf. Stubenberg, Komponistin. Graz, **V:** Gruß aus d. Bergen, steir. Lieder; Es war einmal, Lied 01; Wo sind d. Rosen, Lied 01. ()

Buttler, Wolf, s. Südekum, Albert.

Büttner, Arthur, Hum., 𝒻, GymnProf. Bautzen, Karolastr. 5. ($^{2}/_{12}$ 59.) **V:** Hum. 92; Zur Erheiterung, u. Hum. 93.

Büttner, Herman, ⁂, Religion. Berlin-Zehlendorf, Johannisstr. 14. (Berlin 1|9 67.) H: Meist. Eckeharts Schrift. 03; Vom vollk. Leben 07.

Büttner, Oskar, s. Laux, Arthur.

Büttner, Richard, klass. Ψ, Dr. phil., Prof. Gera-Untermhaus, Prinzenplatz 14. (ebda 8|2 53.) V: Porcius Licinus u. d. lit. Kreis des Q. Lut. Catulus 93; D. jüngere Scipio 97; Erläut. zu Shakespeares Jul. Cäsar 99; Koriolan 00; Macbeth 01.

Büttner Pfänner z. Thal, Frz. Frdr. Ernst, Kunst♕, ♆, 𝒻, Dr. phil., königl. Prof. u. Hrsg. der „Techn. Mitteil. f. Malerei", Vorsitzender der Fechter v. Geist. München, Kgl. Akad. d. bild. Künste, Atel. Nr. 5; i. Sommer: Coburg. (Halle a. S. 9|6 59.) V: Herbstzeitlosen 85; Adam u. Eva in d. bildenden Kunst bis Michelangelo 87, 2. A. 89; A. d. Heimat, Sagen u. Märchen d. Halloren 87/89 III; Frohna 89/90 II; Deutsche Dichter 89 f. III; Literaturführer 89 ff.; Peterskirche zu Bacharach 90; Üb. Behandlg d. Ölbilder m. Äther 90; Deutsche Weisen 91; Anhalts Bau- u. Kunstdenkmäler 91/95; Aus Anh. Kunstschätzen 91; Rüstung Bernhards v. Weimar 92; Anh. Schlösser 93; Anh. Meisterwerke 93; Miniaturen a. Anh. Kunstschätzen 94; Halle u. d. Halloren 94; Anleitg zum Restaurieren u. Konservieren der Ölbilder 96; Abnahme alten Firnisses v. Ölgemälden mittelst Regenerieren u. Wasser 96; D. deutsche S. Michael, Kaiserfestsp. 97 II. H: Dr. B.s Handbücher 90: I. Jagdgesetz, II. Landwirtsch.-Ges., III. Photographie, IV. Ölgemälde zu restaurieren, 2. verb. Aufl.

Butz, Anton, (k.), 🖻, Nov., Rektor. Coblenz, Schenkendorfschule. (Dellhofen 12|12 59.) V: Gesetze über Pensionierg, Diensteinkommen u. Hinterblieb.-Versorgung d. preuß. Volksschullehrer 00; Falks Verdienste um d. pr. Volksch. u. ihr. Lehrerstand 01; D. Rechtsbuch d. Lehrers 03.

Butz, Friedrich Carl, 𝒻, ⌨, Kritik, ⌀, Frankfurt a. M., Bettinastr. 25 a p. (Frankfurt a. M. 13/12 77.) V: D. goldene Kalb, Schw. 00; Vaterl des Ehre! 02; Heinz i. Glück, Lsp. 03.

Buxbaum, Philipp, Roman, Erz., Seminarlehrer i. P. Bensheim a. d. B. (Mannheim a. M. 23|3 43.) V: Der Moosbauer, R. 06; Hauswirken, Erzn. 06; Wildhecken, Erzn. 06; Werktagsgestalten, Erz. 06. (*)

Bylo, Dr. Max, s. Marcuse, Julian.

C.

Caballero, s. Happrich, Vikt.

Cabanis, George, Fabrikbes. Berlin SO, Köpenickerstr. 20 a. (ebda 31|12 59.) V: Mär vom Jordansee 95; Dietwart 95; Menschheitslehrer 98; Frau Ute, Sch. 01; Deutsch. Gärtnerliederbuch 02.

Cador, Anna, s. Huber, Anna.

Cahn, Julius, Geld♕, Numismatik, Medaillenkunde, Dr. phil. Frankfurt a. M., Niedenau 55. (Mainz 15|6 72.) V: Münz- u. Geldgesch. d. Stadt Straßburg i. Els. 95; Die Medaillen u. Plaketten d. Sammlung Metzler 98, 03; Der Rappenmünzbund 01; Frankfurter Medailleure im 16. Jahrh. 03.

Cahn, Wilhelm, ⚖, Memoirenliter., GLegR. z. D. Berlin W 62, Maienstr. 5. (Mainz 15|3 39.) V: Vorschriften betr. die Rechtshilfe i. Auslande 87; Reichsges. üb. Reichs- u. Staatsangehörigkeit 89, 2. A. 96; Pariser Gedenkblätter, Tagebuchaufzeichnungen a. d. Zeit d. großen Kriegs, der Belagerung und d. Kommune 98; Aus d. Nachlaß Ed. Laskers 02. ()

Cajetan, Frau Käte, geb. Milner, ♆, Nov., Skizzen. Bonn, Baumschulerallee 27. (Berlin 6|2 75.) V: Hinter dem Leben, G. 07. *

Cajetan, Wilhelm, s. Schirmer, Wilh.

Calebow, Friedr., PA., ⌀, ♆, 𝒻, ⌂, ⌨, Red. Dresden-Tolkewitz. (Stettin 18|1 75.) V: Ein Dogma, Tr. 96; Napoleon, E. 96; Friedrich II., Tr. 97; York, Sch. 98; Prinz Athamas, Tr. 99; Ekkehard, Sch. 00.

Caliban, s. Nordhausen, Rich.

Calion, J., s. Poestion, J. C.

Calker, Fritz van, Strafrecht, Dr. jur., o. UP. Straßburg, Schwarzwaldstr. 44. (Wesel 24|10 64.) V: Das Recht des Militärs zum administr. Waffengebrauch 88; Die strafrechtl. Verantwortlichkeit für auf Befehl begangene Handlungen 91; Die Delikte gegen das Urheberrecht 95; Strafrecht und Ethik 97; Vergeltungsidee u. Zweckgedanke im System d. Freiheitsstrafen 98; Politik als Wissenschaft 00; Ethische Werte im Strafrecht 04; Hochverrat, Landesverrat und Majestätsbeleidigung 06.

Calker, Wilhelm van, Staatsrecht, Dr. jur., o. UP. Gießen, Wilhelmstr. 7. (Reutin 1|5 69.) V: Das badische Budgetrecht in seinen Grundzügen, I. Geschichtliche Entwicklung 01: Hessische Verfassungsgesetze mit Einführg u. Erläuterungen 06.

Callsen, Joh. Jürgen, 🖻, 𝒻, ⅄, Lehrer. Flensburg, St. Johannis-Kirchhof 1. (Torrsballig 14|9 31.) V: Flensb. Schulwesen 86, 96 u. Schulbücher.

Calwer, Richard, ⌨, BP., VA. Berlin W 50, Pragerstr. 30. (Eßlingen 21|1 68.) H: Wirtschaftliche Correspondenz; Wirtschaftstatistische Monatsberichte; Handel u. Wandel 00 ff.; Stat. Jahrbuch der Weltwirtschaft 05 ff. V: Einführung in den Sozialismus 96; D. Berufsgefahren der Steinarbeiter 01; Die Meistbegünsti-

gung der Ver. Staaten von Nordamerika 02; Einführung in die Weltwirtschaft 06; Der Handel 07.

Cambridge, M. A., s. Bashford, John L.

Caemmerer, Bruno, mittelalterl. ♔, Namenforschg, Dr. phil., GP. Arnstadt, Gerastr. 16. (Holzsussra $^{18}{}_{12}$ 48.) V: Üb. thüringische Familiennamen 85/86.

Caemmerer, Rudolf v., Kriegs♔ und Kriegswissensch., GenLeutn. z. D., Berlin W 50, Geisbergstr. 27. (Coblenz $^{25}{}_{6}$ 45.) V: Friedrichs d. Gr. Feldzugsplan f. d. Jahr 1757 83; Magenta, d. Feldzug v. 1859 bis z. ersten Entscheidung 02; Die Entwickelg. d. strateg. Wissenschaft im 19. Jahrhundert 04; Clausewitz 05; Die Befreiungskriege, strateg. Überblick 07.

Cammin, Friedrich, Plattd. Ged., Erzählungen u. Volksstücke, Erbpächter und Schulze. Gr.-Lantow b. Laage i. Mecklenbg-Schw., Erbpachtgehöft Nr. 4. (ebda $^{9}{}_{9}$ 60.) V: Nahschrapels, G. 01; Ut dei Bilad', G. u. Prosa 02; Regen u. Sünnenschin, G. 02; Min Herzog röppt, Vst. 02; Ihrlich Lüd', Vst. 03; In korten Tüg', kl. G. u. Übersetz. 03; Soldatenpack, Vst. 04; Vaddersarw', Erz. 04; Burrosen un Astern, Gesch. u. G. 05; Tiedverdriew, Plattd. M., Lr. u. Spielreime 05.

Camp, Frau Caroline, geb. v. Schönberg (Pf. Georg Schwabe). Dresden, Schnorrstr. 76. (ebda $^{29}{}_{1}$ 55.) V: A. alter Zeit 97; D. Nacht v. 100 Stund., Dichtg 97; Vielleicht 00; Sieben Raben, Dichtg 00. ()

Campe, C. v., s. Dincklage-Campe.

Canstatt, Oskar, ◍, ♔, ⊠, 𝒻, Publizist, Kolonie-Dir. a. D. Wiesbaden, Bülowstr. 10 III. (Ansbach $^{30}{}_{10}$ 42.) V: Brasil. 77; Drangsale der Stadt Worms u. ihre Zerstörung durch die Franz. 1689 89; Kunst und Wissen in Worms 90; Das republikanische Brasilien 98; Vortrag zu den Lichtbildern d. deutsch. Kolonialgesellschaft üb. Brasilien 00; Krit. Repertorium d. deutsch-brasil. Lit. 02, Nachtrag 06; Auß. od. innere Kolonisation? 03; Sie hat nichts anzuziehen, Lsp. 03; D. deutsche Auswanderung 04; D. Hereroaufstand 04.

Canstein, Raban Frhr. v. u. zu, ✠, Dr. jur., Hofrat u. o. UP. Graz, Schlögelg. 9. (Lemberg $^{25}{}_{8}$ 45.) V: Östr. Zivilprozeßnov. 1874 75; Streilgenossensch. u. Intervention 76; Rat. Grundlagen d. Zivilprozesses 77; Anerkenng u. Geständnis 79; Lehrbuch d. östr. Zivilprozeßrechts 80/82, 2. A. 93; Compendium dess. 84/85, 3. auf Grund der neuen ZPGesetzgebg umgearb. Aufl. 05; Lehrb. d. Wechselrechts 90; Compendium d. östr. Wechselrechts 90, 2. A. 03; Check, Wechsel u. deren Deckung 91; Lehrb. d. östr. Handelsrechts 96; Compendium dess. 96; Österr. neues Zivilprozeßrecht (in: Leske u. Löwenfeld, Rechtsverfolg. im internat. Verkehr, B. III) 2. A. 04; Der Zweck des Zivilprozesses 02; Der Scheck nach dem österr. Gesetz vom $^{3}{}_{4}$ 06 07.

Cantor, Mathias, theoret. ♫, Dr. phil., a. o. UP. Würzburg, Ludwigskai. (Wien $^{21}{}_{3}$ 61.)

Cantor, Mor., ♌, Dr. phil., HonP., GHofR. Heidelberg, Gaisbergstr. 15. (Mannheim $^{23}{}_{8}$ 29.) V: Fachschr.

Capelle, Willi, Ψ, griech. ⁂, ♔, Dr. phil., GymnObLehr. Hamburg 37, Partallee 20. (Hannover $^{21}{}_{8}$ 71.) V: De Cynicorum epistulis 96; Die Befreiungskriege von 1813—15 03 II, 2. A. 05; Die Schrift von der Welt, ein Beitr. z. Gesch. d. griech. Populärphilosophie 05. Ue: Epiktet, Handbüchlein d. Moral 06; Die Schrift von d. Welt 07.

Capesius, Josef, ✠, ⁂, Dr. phil., Sem.-Dir. Hermannstadt, Siebenb., Schewisg. 32. (Probstdorf $^{21}{}_{7}$ 53.) V: D. Metaphysik Herbarts 78; D. hauptsächl. Fordergn des erzieh. Unterr. 87; Abriß d. Psych. 00; D. Religiöse in Goethes Faust 01; Jerusalem u. Korinth (m. A. Schullerus) 02; Abriß d. allg. Päd. 02; Abriß d. astron. Erdkunde 04.

Capistrano, s. Boeckel, O.

Capitaine, Wilhelm, ☤, ⊙, Epos, ⁂. Vallendar, Kr. Coblenz, 111. (ebda $^{15}{}_{12}$ 65.) ()

Cappallo, Arnold, (k.), AV., Politik, Verl. u. Redakt. Kreuznach, Mainzerstr. 10. (Crefeld $^{7}{}_{5}$ 60.)

Cappy, Gräfin Marie Crescence (Pf. Rhön-Werra), DÖSchG., Novell., Essays, Private. Linz a. D., ObÖstr. (Schloß Kunnersdorff, Schles. $^{15}{}_{2}$ 59.) V: Aphorismen 01; Eine Bergfahrt u. a. Reisebilder 07; Geldmenschen, Charakterbilder (u. d. Pf. Fritz Guttreu) 07.

Cardauns, Herm. (Pf. H. Kerner), (k.), Dr. phil., Hauptred. d. „Köln. Volksztg.", Cöln, Altenbergerstr. 9. (ebda $^{8}{}_{8}$ 47.) V: De Reformatione Bernensi 68; Papst Alexander III. 74; K. v. Hostaden 80; Regesten dazu 80; Sturz M. Stuarts 83; F. Spee 84; Abenteuer des J. Reusch, 2. A. 97; Erzählung Walthers des Erzpoeten, 2. A. 99; Die Märchen C. Brentanos 95; Gesch. aus d. alten Cöln 99; Der Stadtschreiber von Cöln 00; Alte Geschichten v. Rhein 01; D. Görresgesellsch. 1876—1901 01. H: Chroniken d. Stadt Cöln III 75 ff.; M. Stuart 1566—68, Memoiren ihres Sekretärs Cl. Nau 84; Chroniken- u. Urkund.-Ausgaben i. Monum. Germ. usw.; Vereinsschriften d. Görresgesellsch. seit 1886: Mehr Licht! Zur Verständigung i. Kampfe gegen d. confess. Studentenkorpor. 05. ()

Cardinal v. Widdern, Georg, Taktik, Kriegs♔, Oberst a. D. Berlin W, Neue

Bayreuther-Str. 7. (Wollstein $^{12}/_{4}$ 41.) **V:** Rhein u. Rheinfeldzüge 69; N.-Frankr., Belgien u. Holland als Kriegsfeld 70; Handb. f. Truppenführung u. Staabsdienst 76, 3. A. 95 IV; Strateg. Kav.-Manöver 77, 2. A. 81; Russ. Kav.-Divisionen u. Armee-Operationen i. Balkan. Feldzug 1877/78; Truppenführung vom Standpunkt des Generalkommandos: das XVI. A.-K. u. d. 7. Kav.-Div. 86; Inf. i. Gefecht u. i. klein. Kriege 87, 2. A. 88; Das Nachtgefecht i. Feld- u. Festungskriege, 3. A. 89; Das Gefecht an Flußübergängen u. d. Kampf an Flußlinien 90; Heeresbewegungen u. Märsche 91; D. kleine Krieg u. d. Etappendienst, 3. A. 06; D. Grenzdetachements-Krieg u. die Kav.-Unternehmgn während d. Mobilmachung 92; D. Krieg an d. rückwärt. Verbindungen d. deutsch. Heere 93/97; Die Streifkorps im deutsch. Befreiungskriege von 1813 94; Krit. Tage: I. D. I. Armee b. Colombey-Nouilly $^{14}/_{8}$ 1870, II. Die Krisis von Vionville, die Generalkommandos am $^{15}/_{8}$ u. $^{16}/_{8}$ 1870 97, III^{1} D. Kav.-Divisionen während d. Armee-Aufmarsches $^{1}/_{8}$ bis $^{7}/_{8}$ 1870 98, III^{2} Die Führung der I. u. II. Armee und deren Vortruppen v. $^{31}/_{7}$ bis $^{6}/_{8}$ 1870 99, III^{3} D. Befehlsführung am Schlachttage v. Spicheren u. am Tage darauf $^{6}/_{8}$ u. $^{7}/_{9}$ 1870 00; Verwendung u. Führung d. Kavallerie 1870/71 bis zur Kapitulation v. Sedan I—VII 04; Küstenschutz u. Unternehm. gegen denselben a. d. schlesw.-holst. Küste im Kriege 1864 06.

Carel, George, Sprachwiss., Dr. phil., Prof., OLehr. Charlottenburg 5, Schloßstr. 25. (Hamburg $^{21}/_{8}$ 48.) **V:** De Lysiae iudiciali sermone 74; D. Heptaméron d. Nouvelles u. s. Sprache 78; Kommentar zu Corneilles Cid 81, zu Körners Zrinyi 89, zu Immermanns Oberhof 90; Voltaire u. Goethe 89/00 IV; Fantasia, D. Kloster, zwei neap. Dichtgn 98; Moderne Spanische Lyriker 05. ()

Carel, Frau George, geb. Antonia Andrees (Pf. Ant. Andrea), DSch., Roman, Erz. Charlottenburg 5, Schloßstr. 25. (Wangerin, Pomm. $^{23}/_{1}$ 53.) **V:** Raida 91; Moderner Dämon, R. 96; D. Mädchenheim, R. 97; Tante Mieken, R. 97; Unabhängig, R. 00; Kinder d. Sonne, Neap. R. 01; Aus d. Frauenleben, N. 02; Durch die enge Pforte, R. 04; Auf der Jagd nach dem Glück, Ital. R. 05. ()

Carl, C., s. Cassau, Carl.

Carl, Dr. Franz, s. Gerster, Carl.

Carl, Friedrich, s. Esbach, Friedrich-Carl.

Carley, F., s. Fey, Carl.

Carlo, s. Schmidt, Curt Wilh.

Carlo dolce, s. Groß, Karl.

Carlos-Duchow, H., Rom., bes. Kriminal-R., O. Berlin S, Sebastianstr. 41. **V:** Erbsünden!; „— wenn sie erwachen!"; Gräfin Jelonka; Ein Fürst der Fälscher; Verjährt; Der Kirchenräuber; Die Brandstifterin; Eine Zwangs-Ehe; Das Haus Fürstenau; Jachebeth; Madame Potiphar, Vst. ()

Carmen Sylva, s. Elisabeth, Königin.

Carmer, Hans, s. Rützleben, Wally v.

Carneri, Barth. v., ⁂, 𝒻, ♆, Krit. Marburg a. Dr., Kasinog. 4. (Trient $^{3}/_{11}$ 21.) **V:** G. 48, 2. A. 50; Polit. Ideale 48; Mod. Faustrechte 60; Neu-Österreich 61; Demokratie, Nationalität u. Napoleonismus 62; Pflug u. Schwert, Son. 62; Sittlichkeit u. Darwinismus 71, 2. A. 02; Gefühl, Bewußtsein, Wille 76; Mensch als Selbstzweck 77; Grundlegung d. Ethik 81, Volksausg. 1—5. Taus. 05; Entwickelg u. Glückseligkeit 86; D. mod. Mensch, Versuche üb. Lebensführung 91, 12. A. 03; Empfindung u. Bewußtsein, monist. Bedenken 93, 2. A. 06. **Uc:** Dantes Göttl. Komödie 01.

Carnot, P. Maurus, OSB., (k.), Stiftsdekan. Disentis, Schweiz. **V:** Im Lande d. Rätoromanen, Studie 98; Armas e larmas, Festsp. 99; Der Friedensengel, Sch. 00, 2. A. 05; Sigisbert im rätischen Tale, Erz. 01; Bündnerblut, Erz. 02, 3. A. 06; Plazidus von Hohenrätien, Dr. 03, 2. A.; Venantius, Dr. 03, 2. A.; Franz Pizarro, Dr. 03; Steinbock u. Adler, Erz. 04, 2. A. 06; Feurige Kohlen, Dr. 06, 2. A. 07; General Demont, Erz. 07; Roswitha, Erz. 07.

Caro, Georg M., ♛, Dr. phil., UDoz. Zürich, Minervastr. 8. (Glogau $^{28}/_{11}$ 67.) **V:** Genua und die Mächte am Mittelmeer 95/99 II; Studien z. d. ält. St. Galler Urkund. (i. Jahrb. f. Schweiz. Gesch.) 01/02; Beiträge zur älteren deutschen Wirtschafts- und Verfassungsgeschichte 05.

Caro, Max, ASV., 𝒻, Red. am „Berl. Lokalanz.". Berlin SW, Friesenstr. 6. (Breslau $^{3}/_{10}$ 55.)

Caros, Dr., s. Neunewitz, Oskar.

Carpenter-Meyer, M. C., s. Bossin, Catharina.

Carsten, Fritz, s. Cohn, Fritz Th.

Carstens, Claus Hrch. Wilh. (Pf. Heinrich v. d. Wurt, H. Volksmann), Volkskde, Lehrer, Red. d. „Urdsbrunnen". Dahrenwurth b. Lunden, Holst. (Heuwisch $^{22}/_{8}$ 49.) **V:** Volkstüml. Lieder a. NDeutschland 79; Am Urdsbrunnen 83/85, 88/89 III, IV u. VII; Stapelholm. Sagen 98; Wanderungen durch Dithmarschen I 03, II 07; Topograph. Volkshumor 06.

Carstens, Heinrich, ♆, Photograph. Wesselburen i. Holst., Kastanien-Allee. (Dahrenwurth $^{20}/_{1}$ 79.) **V:** Am Alltag vorbei, G. 06. *

Carstensen, Carl, Hauptlehrer. Plön i. Holst. (Barkelsby $^{9}/_{1}$ 53.) **V:** Aus d. Leben

deutsch. Dichter 93, 2. A. 05; Ausl. Kulturpflanzen 94; Fibel 96, 12. A. 07; Lesebuch f. das zweite Schuljahr 97, 8. A. 07, f. d. Mittelstufe 99, 2. A. 05, f. d. Oberstufe 00, 2. A. 05, f. ein- u. zweiklass. Volksschulen 01, f. d. Unterstufe 03.

Cartellieri, Alex., ♔, Dr. phil., o. ö. UP. Jena, Forstweg 19. (Odessa $^{19}/_{6}$ 67.) **V**: Regesten z. Gesch. d. Bischöfe v. Konstanz II 94—05; Ein Donaueschinger Briefsteller 98; Phil. II. August, König v. Frankreich I 99/00, II 06; Über Wesen u. Gliederung d. Geschichtswissenschaft 05.

Cartellieri, Otto, ♔, Dr. phil., UDoz. Heidelberg, Friedrichstr. 13. (Odessa $^{23}/_{1}$ 72.) **V**: Abt Suger von Saint-Denis (1081—1151) 98; Peter von Aragon u. die sizilianische Vesper 04.

Carus, Otto, s. Karrig, Otto.

Carus, Paul, ⁂, Psychologie, Ethik, Dr. phil., Red. v. „The Monist" u. „The Open Court". Chicago, 1322 Wabash Ave. oder Lasalle, Ill. (Ilsenburg i. H. $^{18}/_{7}$ 52.) **V**: Helgi u. Sigrun, ep. G. 79: Quid est veritas? 81; Metaphysik in Wissensch., Ethik u. Religion 81; Algenor, E. 82; Lieder e. Buddhisten 82; Ursache, Grund u. Zweck 83; Aus d. Exil 83; Le problème de la conscience de moi 93; D. Evangelium Buddhas 95; De rerum natura, philos. G. 95; Karma, e. buddhist. Erz. 97. Engl. Schriften: Fundamental Problems, 3. ed. 03: Soul of Man 91, 2. ed. 99; Primer of Philosophy, 3. ed. 04; The Gospel of Buddha, 8. ed. 02; History of the Devil, illustrated 00; Lao Tze's Tao Teh King, Chinese English, 2. ed. 02; Kant's Prolegomena 02; The Chief's Daughter, ill. 02; The Crown of Thorns, A Story of the Time of Christ, illustr. 01; The surd of metaphysics 03; Friedrich Schiller, a Sketch of his Life and an Appreciation of his Poetry. ()

Cary, James, s. Streißler, Friedr.

Caspari, Hugo, Literatur♔, Psychol., 𝒻, **Ue**: F, Dr. phil., Assistent a. d. Frhrl. C. v. Rothschild'schen Bibliothek. Frankfurt a. M., Liebigstr. 32. (Detmold $^{24}/_{4}$ 76.) **V**: Die Originalität Molières 02. *

Caspari, Otto, ⁂, Dr. phil., UP. z. D. Heidelberg. (Berlin $^{24}/_{5}$ 41.) **V**: Freudvoll u. Leidvoll, G., 2. A. 66; Irrtümer d. altklass. Philos. 69; Leibniz' Philos. 70; Urgesch. d. Menschheit 73, 2. A. 77; Grundprobleme d. Erkenntnistätigkeit 76/79 II; Psychophys. Bewegg. in Rücksicht d. Natur ihr. Substrats 79; Erkenntnisproblem 81; Zusammenhang der Dinge 81; Jenseits, Faust-Sch. 82; H. Lotze 83, 2. A. 95; Grund- u. Lebensfragen der philos. Wissensch. 86; Freimaurertum u. s. Zukunft 89; Soziale Frage üb. d. Freiheit d. Ehe, 2. A. 05.

Caspary, Frl. Anna, Städtebild., Vortragende von Kunst♔, Literatur usw. Cöln a. Rh., Hansaring 61. (Minden $^{15}/_{4}$ 54.) **V**: Ludolf Camphausens Leben 02.

Casper, Erich, Handelsred. der Finanzzeitschrift „Berliner Merkur". Berlin-Halensee, Karlsruherstr. 13. ($^{2}/_{7}$ 80.)

Casper, Max, Dr. med., a. o. UP., Dir. d. Veterinär-Instituts. Breslau, Matthiasplatz 21 II. (Zirkwitz $^{6}/_{7}$ 66.) **V**: Pathologie d. Geschwülste bei Tieren 99.

Cassau, Leo, s. Raspi, Anton de.

Cassau, Carl (Pf. Carl Western, Carl Adelsberg, C. Carl, Carl Burg, Carl v. Ihnenau, C. v. Falkenburg, C. v. Wolfshagen), Lehrer a. D. Hamburg, Lübeckerstr. 118 a p. l. (Lüneburg $^{26}/_{4}$ 40.) **V**: Zahlr. Jugendschr., Schulbücher usw.

Cassel, A. v., s. Mauve, Anna.

Cassirer, Ernst, ⁂, Dr. phil., UDoz Berlin, Hohenstaufenstr. 46. (Breslau $^{28}/_{7}$ 74.) **V**: Leibniz' System in seinen wissenschaftlich. Grundlagen 02; Das Erkenntnisproblem in der Philosophie und Wissenschaft d. neueren Zeit I 06, II 07; Der kritische Idealismus und die Philosophie des „gesunden Menschenverstandes" 06. **H**: Leibniz, Hauptschriften zur Grundlegung d. Philosophie I 04, II 06.

Caßmann, Charles, ☉, ObRegiss. am Ernst Drucker-Theater. Hamburg, Schäferkampsallee 35. (ebda $^{17}/_{3}$ 40.) **V**: Kean, Optte; Stillgestanden! Dr.; Die sieben Schlösser des Teufels, Ausst.-Stück; Genoveva, Ausst.-Stück. ()

Castell-Rüdenhausen, Philippine Gräfin zu (Pf. F. v. Immendorf), VB., Belletristik, 𝒻, Jagderlebn., **Ue**: RPF. Wien IX/3, Währingerstr. 12. (ebda $^{29}/_{8}$ 58.) **Ue**: Sienkiewicz, Briefe aus Afrika 02; O'Monroy, Soldatenliebe 02; Pierre Loti, Die Schreckenstage v. Peking, 1.—4. A. 03; Przerwa-Tetmajer, Aus der Tatra 03; O'Monroy, Tolles Leben 03; Sienkiewicz, Briefe aus Amerika 03; Przerwa-Tetmajer, Melancholie 04. ()

Castelle, Friedr. (Pf. Hans Uhlenbrook, Fritz v. Schonebeck), (k.), AV., ☿, Nov., 𝒻, Kritik, Dr. phil., Feuill.-Red. a. „Münster. Anzeiger u. Volksztg.". Münster i. W., Staufenstr. 31. (Appelhülsen $^{30}/_{4}$ 79.) **V**: Vom Leben und Lieben, G. 03; Ungedruckte Dichtungen Eichendorffs 06. ()

Castens, A., SchulR., SemDir. Hadersleben, Ringstr. 685 g. (Hauenburg $^{22}/_{5}$ 42.) **V**: Jean Paul als pädag. Schriftsteller 77; Grundsätze f. den Unterrichtsbetrieb in d. einklass. Volksschule 99; Moral und religiöse Erziehung 05.

Castle, Eduard, ♔, Lit.♔, Dr. phil., GP. u. UDoz. Wien VII, Burgg. 75/77. (ebda $^{7}/_{11}$ 75.) **V**: Die Isolierten 99; Nikolaus Lenau 02. **H**: Lenaus sämtl. Wke. 00;

Raimunds sämtl. Werke 03; Schillers Wallenstein 04; Goethes Tasso 05; Lenau und die Familie Löwenthal 06.

Castner, Frl. Elvira, Dr. of de Surg., Leiterin u. Besitzerin d. Obst- u. Gartenbauschule f. gebildete Frauen. Marienfelde b. Berlin. ($12|_3$ 44.)

Castner, J., ⚔, Hptm. a. D. Essen-Rüttenscheid, Hektorstr. 3. (Neuruppin $4|_4$ 37.) **V:** Militärlexikon 82; Das Schießpulver in s. Beziehungen z. Entwicklung d. gez. Geschütze 92; D. Schraubenverschluß u. plast. Liderung u. d. Keilverschluß u. Hülsenliderung f. Geschütze 06.

Cathiau, Thomas Joseph, △, Kunst♛, Dr. phil., Rektor, Gewerbeschuldir. a. D. Überlingen a. See, Bahnhofstr. 564. (Mainz $18|_5$ 32.) **V:** Freiw. Feuerwehr 73; Führer dch. Karlsruhe 80; Nat.-Denkmal a. d. Niederwald 83; 150 Ausflüge in der Umgeg. von Karlsr., 6. A. 00; Karlsr. u. s. Umg. 90; Führer f. Wimpfen a. N. 90; Erinnerungsbilder a. d. Wirksamk. d. Männerhilfsv. 95; D. Allg. Volksbibliothek zu Karlsruhe 00.

Catholicus, F., s. Held, Ludw.

Cathrein, Vikt., (k.), Moral⁂, Naturrecht, SJ., Prof. Valkenburg bei Maastricht, Holl. (Brig $8|_5$ 45.) **V:** Engl. Verfassg 81; Aufgaben d. Staatsgewalt u. ihre Grenzen 82; Sittenlehre d. Darwinismus; Kritik d. Ethik H. Spencers 85; Vita Domini Nostri Jesu Christi e quatuor Evangeliis concinnata a J. Lohmann, latine reddita 87, 2. A. 97; Moralphilos., 1.—4. A. 90, 04 II; Der Sozialism. 90, 9. A. 06; Privatgrundeigentum u. s. Gegner 92, 3. A. 96; Philos. Moralis in usum scholarum 93, 6. A. 07; Kirche u. Volksschule mit bes. Berücksicht. Preußens 96; Durch Atheismus zum Anarchismus, 2. A. 00; Recht, Naturrecht u. posit. Recht 01; D. Frauenfrage 01; Religion u. Moral od. gibt es eine religionslose Moral? 02, 2. A. 04; Glauben u. Wissen, 1.—3. A. 03; Die Grundbegriffe des Strafrechts 05; Gewissen u. Gewissensfreiheit 06; D. kathol. Moral in ihren Voraussetzungen u. ihren Grundlinien 07.

Cato, s. Wolff, Felix.

Cauer, Frau Minna, Soziale Fragen, Hrsgin. d. „Frauenbewegg.". Berlin W, Wormserstr. 5. **V:** D. Frau d. 19. Jahrhunderts 98.

Cauer, Paul (Pf. Ludw. Logander), 🖹, Ψ, Dr. phil., Prov.-SchulR. u. o. HonllP. Münster i. W. (Breslau $17|_{12}$ 54.) **V:** Altertum u. Patriotismus 83; Zum Verständnis d. nachahmenden Kunst des Vergil 85; Was ist Patriotismus 86; E. Wort f. uns. Fremdwörter 87; Suum cuique 89; Unterricht in Prima 90; Uns. Erziehg. dch. Griechen u. Römer 90; Staat u. Erziehg 90; Wort- u. Gedankenspiele in d. Oden d. Horaz 92; D. Kunst d. Übersetzens 94, 3. A. 02; Anmerkungen z. Odyssee 94, 95, 96, 97; Grundfragen d. Homerkritik 95; Charakter u. Bildung, Über Idealismus 97; Grammatica militans 98, 2. A. 03; Wissen u. Können 99; Woher u. Wohin 02; Palaestra vitae 02, 2. A. 07; Dichter und Schauspieler 04; Von deutscher Spracherziehung 06; Siebzehn Jahre im Kampf um d. Schulreform 06; Zur freieren Gestaltung d. Unterrichts 06. **H:** Delectus inscript. Graecarum 77, 2. A. 83; Homeri Odyssea 82, 2. A. 94, 96; Deutsches Leseb. f. Prima 87; Homeri Ilias 90, 2. A. 02; Ed. C.s Geschichtstab., 26.—37. A. 82/07.

Cauer, Wilhelm, Eisenbahnwesen, ThSchP. Westend b. Berlin, Kastanienallee 7. (Breslau $13|_2$ 58.) **V:** Betrieb u. Verkehr d. Preuß. Staatsbahnen I 97, II 03.

Cavivir, Freddy, s. Kellermann, Carl Alfred.

Cavoret, Alfred, s. Engel, Alex.

Cebrian, Adolf, Prof., Musikdir. Charlottenburg, Niebuhrstr. 5. ($13|_1$ 38.)

Ceconi, Frau Ricarda, jetzt: Huch, Frau R.

Celesky, s. Czelechowsky, Alice.

Ceon, Dr., s. Neumann, O.

Ceratzki-Krics, Walter, jetzt Hafften-Ceratzki, Walter v.

Cerisier, P., s. Kirstein, Paul A.

Cernik, Berthold Otto, (k.), kirchl. ♛ Aug.-Chorherr. Klosterneuburg b. Wien. (ebda $16|_{10}$ 79.) **V:** Die Wissenschaft u. das Augustiner-Chorherrenstift Klosterneuburg 00; St. Leopold 01; Die Schriftsteller der noch bestehenden Augustiner-Chorherrenstifte Österreichs seit 1600 05. ()

Cerny, Josef (Pf. Stolzing), ☉, Nov., Politik, Red. Berlin SW, Oranienstr. 85/86. (Wien $13|_2$ 69.) **V:** Reich des Heils, Dr. 93.

Cervus, A., s. Hirtz, Arnold.

Cesari, Ludw., s. Arendt, Wilh.

Chalkens, Dr. H., s. Schmidt, J. H. Heinr.

Chambalu, Aug., alte ♛, Kolonialpolit., Dr. phil., GObLehr. Cöln a. Rh., Rich. Wagnerstr. 13. (ebda $4|_{11}$ 59.) ()

Chamberlain, Houston Stewart, Naturw., ⁂, ♛. Wien VI, Bluemelg. 1. (Portsmouth $9|_9$ 55.) **V:** D. Drama R. Wagners 92, 2. A. 06; R. Wagner u. F. Praeger 94; R. Wagner 95, 4. A. 07; Recherches sur la sève ascendante 97; D. Grundlagen d. 19. Jahrh. 99, 8. A. 07; Parsifal-Märchen 00; Worte Christi 01, 2. A. 03; 3 Bühnendichtgn 02; H. v. Stein (m. Poske) 03; Arische Weltanschauung 05, 2. A. 06; Immanuel Kant 05.

Chamier, Frau v. (Pf. Stephanie von Scherbitz). Berlin-Halensee, Joachim Friedrich-Str. 16. *

Charles, M. s. Chop, Max.

Charlot, Ilse, s. Kameke, Elisabeth v.

Chatelain, Cäs., s. Scheidlein, Edler v.

Chevalier, Ludw., ♔, ⁂, Germanistik, Dr. phil., RegR., Dir. i. R. Prag-Weinberge, U. Blanikg. (Wien 31.) V: Entstehung u. Bedeutg. d. griech. Söldnerheere 59, 60, 69; D. Realgymnasium 70; D. deutsche Sprachunterr. a. böhm. Gymn. 71; Parteikämpfe i. Italien 73; Philos. Schopenhauers in Übereinstimmungs- u. Differenzpunkten m. d. Kantischen 70; D. Edda-Lied „Fiölsvinsmál" 74; D. deutsche Mythus in d. Pflanzenwelt 76; Einfälle der Gallier in Griechenland 279 u. 278, 78/82 II; Goethes Gedicht „Zueignung" 82; Über den Unterricht in der philos. Propädeutik 85/88 IV; Zur Poetik u. Ballade 91/95 IV; Entstehen u. Werden des Selbstbewußtseins 96/01 IV.

Chevalley, Heinrich, PA., Musik- und Schauspielkritik, Essay, Red. des „Hamb. Fremdenbl.". Groß Flottbek bei Hamburg, Claudiusstr. 25. (Düsseldorf 19_{5} 70.) V: „Carmen", textl. u. musikal. erl. 00; Dchs. Mittelmeer nach d. Kaukasus 01; Fra Diavolo, textl. u. musikal. erl. 02; D. schwarze Domino, dsgl. 02; Rund um Afrika 04. ()

Chiavacci, Vincenz, VB., PA., CP., ✍, Hum., Red. d. „Öst. Volksztg.", Hrsg. d. „W. Bilder". Wien IX, Severing. 5. (ebda 15_{6} 47.) V: Aus d. Kleinleben der Großstadt 94; (m. C. Karlweis): Einer v. alt. Schlag, Vst. 86; Wiener v. Grund, Genrebild 87, 3. A. 01; Bei uns z'Haus 88; Wo d. alten Häuser stehn, Hum.; Kleinbürger v. Groß Wien, Hum.; Wiener Typ., hum. Sk.; Wiener v. alt. Schlag, Hum.; Eine die's versteht; D. Weltuntergang; Moloch, Wien. Bilder 00; Wiener Leut' v. gestern u. heut 00; (m. L. Krenn): Frau Sopherl v. Naschmarkt, Vst.; Einer v. d. Burgmusik, P.; Der letzte Kreuzer: (mit Frz. v. Schönthan): Aus 'n Herzen heraus, Wiener Vst. 01; L. Ganghofer, e. Lebensbild 05. H: (m. L. Ganghofer): J. Nestroy, sämtl. Werke; (m. A. Bettelheim u. V. K. Schemberg); L. Anzengruber, s. W.

Chillonius, s. Doblhoff, J. v.

Chop, Max (Pf. M. Charles), Lit.- und ♪Kritik, ✍, Nov., ♫, Tondicht., Red. d. „Deutsch. Musikbr.-Zeitg." u. „Neuen Militär-Musik-Zeitg.". Berlin W 50, Augsburgerstr. 12 III. (Soudershausen 17_{5} 62.) V: Opernführer Bungert: Kirke, Nausikaa, Odysseus' Heimkehr, Odysseus' Tod; Flotow: Martha u. Stradella; Kreutzer: Nachtlager in Granada; Bayreuth 01; Am grünen deutsch. Rhein! 02; August Bungert, monograph. Studie 03; Vademecum f. d. Konzertsaal 04; I: Ludwig van Beethovens Sinfonien; II: Franz Liszts Sinfonien und sinfon. Dichtungen; III: Richard Wagner, 1.—3. A.; Erläutgn zu Meisterwerken der Tonkunst. I: Richard Wagner: „Der fliegende Holländer"; II: „Tannhäuser"; III: „Lohengrin"; IV: „Die Meistersinger von Nürnberg"; V: „Tristan u. Isolde"; VI: „Rheingold"; VII: „Walküre"; VIII: „Siegfried", IX: „Götterdämmerung"; X: „Parsifal"; XII: „Rienzi"; XI: Bizet: „Carmen"; XIII: Richard Strauß: „Salome" 07; Verdi-Biographie; Studien über „Tristan u. Isolde"; Richard Wagner im Spiegel der Kritik seiner Zeit 06; Frederick Delius, monograph. Studie 07.

Christ, Aug. Th., klass. Ψ, GP. Prag III, Karmeliterg. 5. (Preßburg $19|_{4}$ 56.) V: Schicksal u. Gottheit b. Homer 77; Wage d. Zeus b. Homer 80; Platons Apologie d. Sokrates u. Kriton 89, 4. A. 05; Platons Euthyphron 90; Gorgias 90; Ilias, verkürzte Ausg. 90, 3. A. 05; Odyssee 91, 4. A. 03; Platons Phaidon 94; Platons Laches 03.

Christ, M. W., s. Weber, Martin.

Christ, Paul, ✝, Ethik, evang. Rel.-Lehre, D., o. UP. Zürich-Fluntern, Gloriastr. 54. (Zürich 25_{10} 36.) V: Christl. Religionslehre 75, 4. A. 97; Bilder a. d. Gesch. d. christl. Kirche u. Sitte 76, 9. A. 05; Relig. Betrachtungen 81; Pessimismus u. Sittenlehre 82; Lehre v. Gebet u. dem N. T. 86; Die sittl. Weltordnung 94; Grundriß der Ethik 05.

Christ, Frl. Sophie, Nov., ✍. Mainz, Betzelsstr. 3. (ebda $9|_{9}$ 36.) V: D. hl. Lioba 73; Verworfen u. berufen 77; Die Sterngucker in 82, 2. A. 05; Taschenbüchlein d. guten Tones 88, 10. A. 07; Orient. Tagesblätter 88; Aphorismen 92; Eine Gebirgsreise 92; Haus Hasmonai, Erz. a. d. Jahrh. v. Chr. Geb. 01; Gundel 02.

Christaller, Erdmann Gottreich, Essay, Roman, ⊙, Nov. Jugenheim a. der Bergstr. (Akropong 10_{12} 57.) V: Aristokratie des Geistes 85; Zwischen Altem und Neuem, Dr. 01; Prostitution d. Geistes, Sat. 01: I. Der neue Luther, R., 2. A. 03; II. Der Pfr. v. Markrode, R., 2. A. 03; Ein kleiner Kulturkampf 03; Neue Tekel 04; Antisexualismus u. Kirche 04; Aristokratie der Schönheit 07; Schlimme Pfarrergeschichten 07.

Christaller, Hanna, s. Köbele, Hanna.

Christaller, Frau Helene, ♆, Nov. Jugenheim a. d. Bergstr. (Darmstadt $31|_{1}$ 72.) V: Frauen, R. 03; Magda, R. 05; Meine Waldhäuser 06; Wer aber nicht hat . . ., R. 07; Gottfried Erdmann u. seine Frau, R. 07.

Christeinicke, Gotthard (Pf. Alexey Marwin), ⊙. Lübeck, Hüxterdamm 611.

(ebda $23|_7$ 80.) **V:** Das Ende 99; Bettina Helmbach 00; Die Zweite 01; Befreiung 05.

Christel, Franz, DOSchG., ✓, ♆, Adjunkt des Stadtarchivs. Wien XII, Aichholzg. 11. (Mähr. Ostrau $9|_3$ 65.) **V:** Junge Reiser, G. 85; Auf bunt. Schwingen, G. 87; Osterdingens Lieder, G. 92; Reliquien, G. 95. **H:** (mit Josef Fachbach von Lohnbach und Wolfgang Madjera): Werke von Fercher von Steinwand.

Christen, Frau Clara verw., geb. Ziegler, ○, EhrenMtgl. d. Darmst. Hoftheat. München, Königinstr. 25. (ebda $27|_4$ 44.) **V:** Flirten 95; Furcht vor der Schwiegermutter 96; Falscher Verdacht 97; D. Türmer v. St. Peter 97, Mucki, Lsp. 04.

Christensen, Svend, s. Poestion, J. C.

Christians, W., BP., ⊠, Hrsg. d. „Deutschen Ökonomist". Berlin-Wilmersdorf, Landhausstr. 36. (Waldbroel $27|_6$ 42.)

Christiansen, Johs. Jos., s. Ommerborn, Christ.

Christlieb, Alfred, s. Kalischer, Alfred.

Chrobak, Rud., ✍, Dr. med. et chir., o. UP. a. D., HofR. Wien IX, Frankg. 6. (Troppau $8|_7$ 43.) **V:** D. Untersuchgn der weibl. Genitalien 79; Allg. Gynätolog. 82; Untersuchungsmethoden d. weiblich. Genitalien u. allgem. gynäk. Therapie 85; Festschrift z. Feier des 50jähr. Jubil. d. Ges. für Geburtsh. u. Gynäkol. in Berlin (mit J. Pfannenstiel) 94; Lehrb. d. Gynäk. (m. v. Rosthorn) 01; Berichte aus d. geburtshilfl.-gynäkol. Klinik I 97, II 02. ()

Chronst, Ant., ♔, Dr. phil., o. UP. u. Sekr. d. Gesellschaft f. fränk. Geschichte. Würzburg, Sieboldstr. 3. (Graz $10|_3$ 61.) **V:** Romfahrt Ludwigs d. Baiers 87; Untersuchungen über d. longobard. Königs- u. Herzogsurkunde 88; Tageno, Ansbert u. d. Historia Peregrinorum, 3 krit. Untersuchgn 92; Abraham v. Dohna 96; Monumenta Palaeographica, Denkmäl. d. Schreibkunst d. MAlters I—III 99—06; Briefe u. Akten z. Gesch. d. 30jähr. Krieges IX 03, X 06; Bamberger Chroniken: I. Chronik des Bamberger Immunitätenstreites 07.

Chrusen, s. Uschner, K.

Chun, Carl, ♈, Dr. phil., o. UP., GHofr. Leipzig, Talstr. 33. (Höchst a. M. $1|_{10}$ 52.) **V:** Fachschr. ()

Cierjacks, Cäsar, ♆, Lehrer. Bergedorf bei Hamburg. (Hamburg $5|_2$ 76.) **V:** Kämpfe u. Spiele für Knaben 07. *

Cigoi, P. Alois, OSB., ✝, D., Prof., Geistl.R. u. Konsist.R. Klagenfurt, Kumpfg. 6. (Gojatsche b. Görz $29|_1$ 42.) **V:** Histor.-chronolog. Schwierigkeiten im 2. Makkabäerbuche 68; D. Unauflöslichkeit d. christl. Ehe u. d. Ehescheidung nach Schrift u. Tradition 95; Mater dolorosa 95; D. soziale Wirken der kath. Kirche in d. Diöz. Gurk 96; Der hl. Josef 96; Das Leben Jesu I 03. ()

Cišinski, s. Bart, Jakob.

Claar, Emil, ♆, ○, Theater-Intend. Frankfurt a. M., Leerbachstr. 59. (Lemberg $7|_{10}$ 42.) **V:** Ged. 68; Auf d. Knien, Lsp.; Die Glücksmünze, Lsp.; D. Friede, Sch. 71; D. Heimkehr, Sch. 72; Shelley, Tr. 74; Simson u. Delila, Lsp. 75; Ged. 85; N. Ged. 94; D. Schwestern, Sch. 94; Königsleid, Tr. 95; Weltl. Legenden 99.

Claar, Maximilian, ♔, ✓, Politik, Dr. phil., UP. u. Red. Rom, Popolo romano Via due Macelli 12. (Prag $1|_{10}$ 73.) **V:** Venetianische Verfassungsgesch. 95; Staatsminister Graf Priest 97; Wirtschaftliche Lage auf Sardinien 99; Gesch. des Zwangswohnsitzes in Italien 03. **Uc:** Seelensturme, Dr.; Antò, Dr. v. G. E. Nani; Flügellahm, v. G. Baffico.

Claassen, Ria, s. Schmuslow-Claassen, Ria.

Claaßen, Walter (Pf. Gral), Gesellschaftswiss., ✓, Dr. phil. Friedenau bei Berlin, Fröbelstr. 3. (Tilsit $24|_{11}$ 72.) **V:** Schweizer Bauernpolit. i. Zeitalt. Ulrich Zwinglis 99; D. soziale Berufsgliederung d. deutsch. Volkes u. Nahrungsquellen u. Familien 04.

Clairmont, s. Häntzschel-Clairmont.

Claisen, Ludwig, ♏, Dr. phil., o. Hon UP., GRegR. Godesberg a. Rh., Augustastr. 24. (Cöln a. Rh. $14|_1$ 51.)

Clana, Heinr. v. d., s. Weiß, Alb. Maria.

Clara, Raimund, s. Hörmann, L. v.

Clarus, s. Klier, Franz.

Clasen, F. E., popul. ✍, Dr. med., Arzt. Hamburg, Große Bleichen 10. (Rendsburg $12|_2$ 49.) **V:** Kosmetik 04. ()

Clasen, Ludwig, ✝, Pfr. Ochtmersleben, Prov. Sachsen. (Werben i. Altmark $1|_4$ 43.) **V:** Protestant. Jesuiten 72; Kritik der kirchl. Verfassungsgrundsätze u. ihrer Wurzeln 74; Kirche, Kirchenpolitik u. Kirchendienst 74; Das ungleiche Maß u. d. wahren Ziele evang. Kirchenpolitik 88; D. Aufgabe d. evang. Schule gegen Rom 89; Die soziale Frage auf der Kanzel 92; Wie dünket euch um Christus? 93; Zur Verständigung über den Glaubensbegriff 95; Die christl. Heilsgewißheit 97; Der evang.-christl. Glaube 01; Zurück z. Luther! 04. ()

Clasen-Schmid, Frau Mathilde (Pf. C. v. Wildenfels), Roman, Nov., Frauenarbeit., **Uc:** F. Leipzig, Windmühlenweg 3 p. (Wildenfels $4|_8$ 34.) **V:** Hell u. Dunkel, R. 83; Handbuch f. Frauenarbeiten; Musterb. f. Frauenarb.; Künstl. Blumen; Aus russ. Kreisen, R. 87, 5. A. 05; Frauenkostüm; Genrebilder u. Skizzen 90; Lehrb. f. Maßnehmen, Zuschneiden u. Anfertigen v. Damenkleidern 93; Geheimn.

d. Ehemannes 94; Aus Carmen Sylvas Lebensgang u. Dichtungen 94; D. Stlavin R. 98; Prakt. Anleitung in d. Kunst d. Zuschneidens von Damenkleidern 98; Schicksalswege, R. 99, 2. A. 03; Jean-Collin, R. 04; Ged. 04, 2. A. 05; D. Bürgerl. Küche 07.

Claſſen, Walther, Sozialpolitik, ✝, Leiter d. Volksheim-Hammerbrook, ordin. Predig. Hamburg, Süderstr. 96 II. (ebda $^{27}/_{4}$ 71.) **V:** D. Söhne d. Apostels, R. 00; Soziales Rittertum i. England, Reisebericht 00; D. geschichtl. Jesus von Nazareth 02; Kreuz u. Amboß, R. 03; Christus heute als unser Zeitgenosse, 1.—3. A. 05; Großstadtheimat, Naturgesch. des Großstadtvolks 05; Biblische Gesch. f. Eltern u. Lehrer: I Leben Jesu 06, II Altes Testament 07; Die drei Krauters, Vst. 07.

Claſſen-Kehren, Frau Berta (Pf. Berta Kehren), VB., Roman, Nov., Jugendschr. Straßburg i. E., Ruprechtsauer-Allee 14. (M.-Gladbach $^{28}/_{12}$ 68.) **V:** Rheinische Kinder, Nn. 01; Kurt Willinger, R. 05.

Claud-Saar, Anna, geb. Scholz, Korresp. f. d. „Frankf. Zeitung". Cannes, Rue des Anémones. (Lindenau, Schles. $^{10}/_{3}$ 53.) **V:** Wien-Nizza, 3 Nn. 01; Kaiserin Elisabeth auf Kap Martin 02; Der närrische Hiasl, Vst. 04; Backfischlieder 07.

Claud-Saar, Charles (Pf. Karl Saar), ⌂, **Uc:** F, Dramaturg. Cannes, Rue des Anémones. (Wien $^{3}/_{7}$ 50.) **V:** Angebetete Elisabeth! Lsp. 75; Lustspielkonkurrenz, Schw. 78; In Monaco, Lsp. 86. **Bearb** resp. **Uc:** Werke v. Beaumarchais, Balucki, Augier u. Sandeau, Busnach u. Gastineau, Ohnet, Erckmann-Chatrian, Dumanoir u. d'Ennery, St. Pierre, Tillier, Sardou, Scarron.

Claus, Heinz Helm, s. Clobes, Heinz Wilh.

Clauſen, Ernst Alex. (bish. Pf. Claus Zehren), Roman, Nov., ⌂, Kgl. Sächs. Hptm. z. D. Straßburg-Neudorf, Colmarerstr. 85. (Aurich $^{18}/_{9}$ 61.) **V:** Üb. Klippen 88; Sein Genius 92; D. Brüder 95; Judas 96; Der Ehe Ring, R. 97; Hennh Hurrah, R. 99; Freimüt. Bekenntnisse 99; Am Schwungrad d. Zeit, R. 01; Ums Heimrecht, Sch. 01; Moderne Seelen, sat. P. 03; Die Männerwage, Lsp. 03; Zwischen Lachen und Weinen, Nn. 04.

Clausnitzer, Eduard, ✍, ⚓, Dr. phil., Sem.-ObLehrer. Oranienburg b. Berlin. (Annaburg $^{13}/_{7}$ 70.) **V:** Die märk. Stände unt. Johann Sigismund 95; Kindergottesdienst u. Schule 00; D. Volksschulpädagogik Friedr. d. Gr. 02; Deutsch. Leseb. f. Lehrersem., desgl. f. Präp.-Anst. (m. J. Heydtmann) 03; D. Volksschullehrerbildg. (in Bd. III von Lexis, D. Unterrichtswesen im Deutsch. Reich) 04; Staats- u. Volkswirtschaftslehre f. Lehrer u. Lehrerbildungsanstalten 06. **Neubearb:** Postel, Bibelkunde, 15. A. 03. **H:** Schulausg. von Lessing: Wie die Alten den Tod gebildet (m. Dr. B. Wehnert) 02; Pädagogische Jahresschau über das Volksschulwesen 06 f.

Clauß, Joseph, (k.), ✍, Priester, Stadtbibl. u. Archivar. Schlettstadt, Elsaß. (Straßburg i. E. $^{20}/_{5}$ 68.) **V:** Histor.-topograph. Wörterbuch d. Elsaß 95; Das alte Kaysersberg 02; Rabat u. Chorrock 05; Die neue Kirche d. Cisterz.-Abtei Oelenberg 05.

Clauß, Wilh., s. Schneider, Wilh.

Clausthaler, Fr., s. Wichmann, Franz.

Clavus, F., s. Nagel, Georg E.

Clemen, Carl, ✝, Lic., Dr. phil., Prof., UDoz. Bonn, Kurfürstenstr. 31 I. (Sommerfeld $^{30}/_{3}$ 65.) **V:** D. stoisch-christl. Eudämonismus in Justins Apologie 90; Chronologie d. paulin. Briefe 93; Einheitlichkeit ders. 94; Christl. Lehre v. d. Sünde I 97; Ursprung d. hl. Abendmahls 98; Niedergefahren zu den Toten 00; Die religionsgeschichtliche Methode in d. Theologie 04; Paulus I. II 04; Schleiermachers Glaubenslehre 05; Die Ergebnisse der neueren Forschungen über d. Apostelgesch. 05; Die Entstehung des Neuen Testaments 06; Predigt u. bibl. Text 06; Zur Reform d. prakt. Theologie 07. **H:** D. Himmelfahrt d. Moses 04.

Clemen, Otto, Kirchen✍, Lic. theol., Dr. phil., GObLehrer. Zwickau, Moltkestraße 25. (Grimma $^{30}/_{12}$ 71.) **V:** Joh. Pupper von Goch 96; Beitr. z. Reformationsgesch. aus Büchern u. Handschriften d. Zwickauer Ratsschulbibliothek 00/03. **H:** Flugschriften a. d. ersten Jahren d. Reformation I 07; Georg Helts Briefwechsel 07; Briefe von Hier. Emser, Joh. Cochläus u. Petrus Rauch an die Fürstin Margarete u. die Fürsten Johann u. Georg von Anhalt 07.

Clemen, Paul, 🖌, Kunst✍, Dr. phil., Prov. Konservator d. Rheinprov. o. UP. Bonn, Poppelsdorfer Allee 56. (Sommerfeld $^{31}/_{10}$ 66.) **V:** D. Porträtdarstellgn Karls d. Gr. 89; Der karoling. Kaiserpalast zu Ingelheim 90; Merovingg. u. Karoling. Plastik 92; Tiroler Burgen 93; D. Kunstdenkmäler d. Rheinprov. 91 ff. VI; Denkmalpflege i. d. Rheinprov. 96; Denkmalpflege in Frankreich 98; John Ruskin 00; D. rhein. u. d. westf. Kunst i. Düsseldorf 02; Die kunsthistor. Ausstellung zu Düsseldorf 1904 (m. E. Firmenich-Richartz) 04; Das Kaiser Friedrich-Museum zu Berlin 04; Die romanischen Wandmalereien der Rheinlande I 05.

Clemens, Emil, Stenographie, Dr. phil.,

Prof., ObRegR., Vorst. d. Kgl. Stenogr. Landesamts. Dresden-N., Weintraubenstr. 10. (Ingeleben in Braunschweig 19/5 60.) **W:** De Catulli periodis 85; D. Stenographie u. d. Schule 95; Lehrbuch d. Gabelsb. Stenographie 02, 78. T. 07; Schlüssel dazu 03; Goethes Faust, Herm. u. Dor., Schillers Tell, Don Karlos, Raabe, D. Reiches Krone, Deutsch. Mondschein, Höxter u. Corvey, Meyer-Foerster, Karl Heinrich, Lessing, Minna in Gabelsb. Stenographie 07.

Clemens, Ernst, s. Blech, Ernst.

Clemens, F., s. Thiene, Friedr.

Clemens, Hanna, s. Klemm, Johanna.

Clément, Frl. Bertha, Jugendschr., Rom. Ludwigslust i. Meckl., Schwerinerstr. 16. (ebda 25/8 52.) **W:** Tage d. Glücks 93, 6. A. 05; Seine kleine Frau 94, 5. A. 05; Hauptmanns Puck 95, 8. A. 06; Stranddistel 96, 3. A. 05; Im Lande der Sonne, R. 96; Prinzeß Ilse 97, 4. A. 06; Der silb. Kreuzbund 97, 9. A. 07; Frühlings-Blüten (Mädchen-Almanach) I 97, II 99; Komteß Wally 98, 9. A. 07; Unika 98, 2. A. 01; Im Rosenhause 98; Die Rosenkette 99, 7. A. 07; Die Rose v. Jerichow 99, 2. A. 05; In den Savannen 00; Nur unser Fräulein 00; Turmschwalbe 00; Goldene Zeiten 01; Libelle 01, 2. A 07; Im Schwalbennester 02; Jungfer Hochhinaus 02; Der Kinder Welt in Wort und Bild 02; Amtsrichters Töchter 03; Junker Wolf 03; Erblüht an einem Stamm 04; Mutters Kleeblatt 05; Nachbarskinder 06; Die Heimchen 06; Liselotte 07; Lebensziele 07.

Clement, Franz, Kritik, Nov., Psychologie, Vo.ksschullehrer, Hrsg. d. „Floréal". Luxemburg, Maria Theresienstr. 9. (Bad Mondorf 3/11 82.) **W:** D. Grundlagen d. deutsch. Dichtung 03. **H:** Der Morgen 03—04, 3 Hefte. *

Clementz, Heinrich), Dr. med., Arzt. Lövenich, Bez. Cöln. (Cöln 21/1 59.) **Ue:** Flavius Josephus sämtl. Werke 99/01 IV; Mutter! Anthologie 04, 2. A. 07.

Clemenz, Bruno, (k.), LB., ♔, ⊕, ⌂, Lehrer, Hrsg. d. Monatsschrift „Schlesien". Liegnitz, Piastenstraße 26. (ebda 14/11 73.) **W:** Gesch. d. Domschule zu Breslau 00; Gesch. d. Pädagogik 01; D. Lehrer 01; Die Lehrerin 01; Gesch. d. Jugendlektüre u. Pädagog. Wegweiser 01; Psychologie u. Logik 01; Geschichtswissensch. u. -unterr. in Deutschland 02; Die vernünftige Kindererziehung 03; Heimatkunde von Liegnitz 05; Bau u. Bild Schlesiens 06; Lehrbuch d. Methodik des geographischen Unterrichts 06; Kolonialidee u. Schule 07; Beobachtung u. Berücksichtigung der Eigenart der Schüler 07.

Cleo-Beo, s. Bernhardt, Claire.

Cleß, Alfred, Politik. Berkeley, California, Letter-Box 11. (Stuttgart 19/8 52.) **W:** Das Verbrechen vom Standpunkt des Materialismus 76; Priv.- u. Sozialökon. 86; Üb. d. Wesen d. Strafe 88; Die Menschwerdung 90; An d. Volk 90; Der individualistische Kommunismus 92; Ein Zukunftsbild d. Menschheit 93; Über d. Verbrechen 93; Theoret. Anarchismus 98. **H:** Ideal d. Menschheit, nach Krause 81; Schillers Künstler 89.

Clobes, Heinz Wilhelm (Pf. Heinz Helm Claus, Argus, Till von der Oder), 𝒻, ☉, Feuilletonredakt. d. „Stett. N. Nachr." Stettin, Turnerstr. 80 II. (Hanau a. M. 27/2 76.) **W:** Allweg Hoch Zollern, vaterl. Festspiel 96, 2. A. 97; Der Fiedelhans, dr. M. 97; Wiesbad. Confetti 98; Wiesb. Bilderbog., Sk. 99; Der Teufel in Stettin, Lokal-Revue (mit Pickert) 07; Die Glocken von Vineta, Msp. 07.

Cloëtta, Wilhelm, roman. Ψ, Dr. phil., a. UP. Jena, Westendstr. 17. (Triest 16/11 57.) **W:** Poème moral 86; Komödie u. Trag. im Mittelalter 90; Die Anfänge d. Renaissancetragödie 92; Die Enfances Vivien 98; Les deux rédactions en vers du Moniage Guillaume I 06.

Cohen, Herm., ⁂, Dr. phil., o. UP. Marburg i. Hessen. (Coswig i. Anh. 4/7 42.) **W:** Kants Theorie d. Erfahrung 71, 2. A. 85; System. Begriffe in Kants vorkrit. Schrift. 73; Kants Begründg der Ethik 77, der Ästhetik 89; Platons Ideenlehre 79; Bekenntnis in d. Judenfrage 80; Prinzip d. Infinitesimal-Methode 82; V. Kants Einfluß a. d. deutsche Kultur 83; D. Nächstenliebe i. Talmud 88; Einleitg m. krit. Nachtr. 2. erw. A. zu Fr. A. Langes Gesch. d. Materialism., 7. A. 02; System d. Phil. I: Logik d. reinen Erkenntnis 02, II: Ethik des reinen Willens 04, 2. A. 07; Immanuel Kant, Festrede 04; Religion u. Sittlichkeit 07; Kommentar zu Kants Kr. d. r. V. 07.

Cohn, Alfons Fedor, Ψ, Nov., Kritik, 𝒻, Literatur♔, Bibliographie, **Ue:** F. Schw. Charlottenburg 2, Fasanenstr. 17, pt. r. (Berlin 12/4 78.) **Ue:** Proudhon, Was ist das Eigentum? I 96.

Cohn, Frau Clara, geb. Viebig (Pf. C. Viebig), Rom., Nov., ☉. Berlin-Zehlendorf, Königstr. 3. (Trier 17/7 60.) **W:** Kinder der Eifel, Nn. 97, 8. A. 06; Rheinlandstöchter, R. 97, 9. A. 07; Barbara Holzer, Sch. 97; Vor Tau u. Tag, Nn. 98, 4. A. 06; Dilettanten d. Lebens, R. 98, 5. A. 07; Pharisäer, K. 99; Es lebe die Kunst! R. 99, 4. A. 05; D. Weiberdorf, R. 00, 22. A. 07; Das tägl. Brot, R. II 00, 11. A. 07; D. Rosenkranzjungfer, N. 01, 7. A. 06; D. Wacht am Rhein, R. 02, 20. A. 07; Vom Müllerhannes, R. 03, 11. A. 05; Das

schlafende Heer, R. 04, 22. A. 07; Der Kampf um den Mann, Dr Zyklus, 1.—5. A. 05; Naturgewalten, R., 1—11. A. 05; Einer Mutter Sohn, R., 06, 18. A. 07; Absolvo te, R., 1.—17. A. 07.

Cohn, Emil, ♂. Dr. phil., a.o. UP. Straßburg i. E., Orangeriering 17. (Neustrelitz $^{28}/_{9}$ 54.) V: Elektrische Ströme 97; Das elektromagnetische Feld 00.

Cohn, Frau Frida Erdmute, geb. Vogel (Pf. Frida Erdmute Vogel), Nov., ✍, Uc: E. Berlin-Friedenau, Feurigstr. 12 I. (Berlin $^{9}/_{10}$ 76.)

Cohn, Fritz Th. (Pf. Fritz Carsten, Martin F. Quesel), VP., Nov., Skizzen, Kritik, Verlagsbuchh. Berlin-Zehlendorf, Königstr. 3. (Charlottenburg $^{22}/_{1}$ 64.)

Cohn, Georg, ⚖, Dr. jur., o. UP., Mit-Hrsg. d. Zeitschr. f. vergl. Rechtswissenschaft". Zürich, Heliosstr. 6. (Breslau $^{19}/_{9}$ 45.) V: Justizverweigerung im altdeutsch. Recht 76; Drei rechtswiss. Vorträge in gemeinverständl. Darstellung 88; Das neue deutsche bürgerl. Recht in Sprüchen I—IV 96 ff., Bd. I 2. A. 99; Gemeinderschaft u. Hausgenossenschaft 98; Neue Rechtsgüter, Rektoratsrede 02; Die Gesetze Hammurabis 03; Der Kampf um den Wechselprotest 05. ()

Cohn, Gustav, ⚖, Dr. phil., o. UP., GRegR. Göttingen, Hainholzweg 18. (Marienwerder $^{12}/_{12}$ 40.) V: Fachschr. ()

Cohn, Jonas, ⁂, Dr. phil., a.o. UP. Freiburg i. Br., Talstr. 62. (Görlitz $^{2}/_{12}$ 69.) V: Gesch. d. Unendlichkeitsproblems im abendländischen Denken bis Kant 96; Allg. Ästhetik 01; Führende Denker 07.

Cohn, Leopold, klass. Ψ, Dr. phil., Prof., UDoz. u. ObBibl. Breslau, Telegraphenstr. 9 III. ($^{14}/_{1}$ 56.) V: De Aristophane Byzantio et Suetonio Tranquillo Eustathi auctoribus 81; Untersuchgn üb. d. Quellen d. Plato-Scholien 84; De Heraclide Milesio grammatico 84; Zu d. Parömiographen 87; Paläokappa u. Jakob Diassorinos 88; Unedierte Fragm. aus der atticist. Lit. 88; Philonis Alex. libellus de opificio mundi 89; Codices ex bibliotheca Meermanniana Phillippici graeci nunc. Berol. 90; Zur hdschr. Überlieferung, Krit. u. Quellenkunde der Parömiographen 92; Philonis Alex. opera quae supersunt I 96, IV 02, V 06; Einteilg u. Chronologie der Schriften Philos 99; Griech. Lexikographie 00.

Cohn, Frau Martha (Pf. L. Mareo), ✍, ♀. Berlin W 35, Königin Augustastr. 33. (ebda $^{19}/_{11}$ 67.) V: Shocking, G. 00, u. A. 03; Wie sie lieben 00; Die Menschen nennen es Liebe, Nn. 05.

Cohn, Moritz (Pf. Cominor), ☉, Wien IX, Schlickg. 5. (Kreuzburg i. Schles. $^{8}/_{1}$ 44.) V: D. Improvisator, Dr. 74; Vor d. Ehe, Dr. 76; E. Ritt durch Wien 76; E. Visitenkarte, Dr. 77; D. gold. Reif, Dr. 78; In eigener Falle, Dr. 81; J. Lichte d. Wahrheit, Dr. 82; Lieder u. Ged. 83, 2. A. 90; Wie gefällt Ihnen meine Frau? R. 86; D. beste Gegner, Sch. 92; Lust- u. Schauspiele I 05. ()

Cohn, Frau Rose (Pf. Rose Rannau), Skizzen u. Nov., Arzt-Witwe. Coepenick. (Breslau $^{6}/_{7}$ 64.) V: Die letzte Tat, Skn. 04; Ich will dir viele Schmerzen schaffen, R. 05; Was keusche Herzen nicht entbehren können, Skn. 07. *

Cohn, William, ostasiat. Kunst u. Kultur, Dr. phil. Berlin-Halensee, Joachim Friedrichstr. 55. (Berlin $^{22}/_{6}$ 80.) V: Einführung in die japan. Kunst 07. *

Cohnstaedt, Ludwig, Red. a. d. „Frkf. Ztg.". Frankfurt a. M., Eschersheimer Landstr. 6. (Ostrowo $^{17}/_{8}$ 47.)

Cohrs, Ferdinand, Reformations♛, Lic., KonsistR. Niedersachswerfen a. H., Provinz Hannover. (Moisburg $^{14}/_{10}$ 64.) V: Ph. Melanchthon, Deutschlands Lehrer 97; Die evangel. Katechismusversuche vor Luthers Enchiridion 00 bis 07 V.

Collet, Franz (Pf. Pet. Franz), (k.), AV., Sozialpol., ☉, Red. d. „Ruhrorter Volksztg.". Ruhrort. (Aachen $^{23}/_{9}$ 65.) V: D. Porträt, Schw. 91; Franziskus Seraphikus, Dr. 92; Vermag eggen Hues, Poesien in Aacheuer Mundart 92, 02; Die Kneipkur, Schw. 93; Deutsch. u. röm. Recht 94; Die Frau als Industriearbeiterin 00; Gutenberg, Festkantate (Text) 00; Die Feindin ihres Glücks, R. 05.

Collier, Frau Hedwig, ♆, ObLehrersgattin. Burg, Prov. Sachsen, Berlinerstr. 36. (Steglitz $^{13}/_{3}$ 69.) V: Sonnenblicke 01, 3. A. 04; Glockenklänge 05. ()

Collin, Joseph, deutsche Lit.♛, Dr. phil., a.o. Prof., MitHrsg. d. „Zeitschr. f. vergl. Liter.-Gesch.". Gießen, Bismarckstr. 40. (Mainz $^{2}/_{2}$ 64.) V: Goethes Faust in seiner ältesten Gestalt 96; Ibsen, G. 02; Ibsen, Gedächtnisrede 06.

Collins, Edward, ☉, Dr. phil., Prof. Wien XIII, Hadikg. 34. V: Strohfeuer, Lsp. 82; Lehrb. d. engl. Spr. 84, 6. A. 03; der deutsch. Spr. f. Engl. 84; Sprung ins Leben, Lsp. 86; Umfassendes engl. Übgsb. 87, 2. A. 03; Radikalkur, Lsp. 89; Hypnotiseur, Lsp. 91; Sie kriegen sich, Lsp. 96; Ansichten hervorragender Ausländer über das deutsche Volk 05.

Collitz, Herm., vergl. Sprachwiss. u. germ. Ψ, Dr. phil., UDoz. Halle, Prof. a. Bryn Mawr College. Bryn Mawr b. Philadelphia i. Pennsylv. (Bleckede $^{4}/_{2}$ 55.) V: Die Verwandtschaftsverh. der griech. Dialekte 85. H: Bauer, Wörterb. d. wal-

decl. Mundart 03. MitH: Sammlg. der griech. Dialekt-Inschriften 83 ff.; Mod. Language Notes 02 ff. ()

Collitz, Frau Klara, geb. Hechtenberg (Hechtenberg-Collitz), Dr. phil. Brynmawr, Pa. (Rheydt $31|_5$ 63.) V: D. Fremdwort bei Grimmelshausen 01; D. Briefstil im 17. Jahrh. 03; Fremdwörterbuch des 17. Jahrh. 04. ()

Colmers, Franz, Chirurgie, Dr. med., Assist. d. chirurg. Klinik. Heidelberg, chirurg. Univ.-Klinik. (Charlottenburg $5|_7$ 75.)

Colze-Rosenberg, Leo (Pf. Leo Colze), ♆, Nov., Red. am „Confectionair". Berlin W 30, Motzstr. 13. (Breslau $12|_7$ 80.) V: Jugend, Lr. u. G. 04; Sein Corpsbruder, Nn. 04; Die Heilsarmee u. ihre soziale Arbeit 05, 2. A. 06. H: Neue Deutsche Dichtung. ()

Commenda, Joh., Heimatkde, Realschuldir. Linz a. D., Steing. 6. (ebda $23|_{12}$ 53.) V: Orographie u. Geognosie d. Mühlviertels 84; Bibliogr. ObÖsterr. 85—91; Übers. üb. d. Mineral. ObÖsterr., 2. A. 04; Geognost. Aufschlüsse längs d. Bahnen im Mühlkreise 88; Materialien z. Geognosie ObÖsterr. 00; Materialien z. e. Gesch. d. Linzer Realsch. 02. H: Aus der Hoamat 85/97 VIII, I 2. A. 88; Die Kohlenbergbaue ObÖsterr. 03. ()

Commer, Frl. Clara, (k.), ♆. Wien XIX, Osterleiteng. 9. (Berlin $30|_{12}$ 56.) V: Lauret. Litanei 78; Engl. Dichtungen 83; Fabiola Pankratius 86; Geistl. Spiele 90; Kleeblätt. 80; Katalanische Lieder 91; Columbus 92; Bilderbuch in Versen 93; Der Reigen d. Jahres 97; Atlantis 97; Christrosen 06.

Commer, Ernst, (k.), ✝, ⁂, ♆, D., Dr. jur., Prälat, o. UP. Wien XIX, Osterleiteng. 9. (Berlin $18|_2$ 47.) V: Katholizität nach d. hl. Augustinus 73; Philos. Wissensch. 82; Syst. der Philos. 83/86 IV; De Christo Eucharistico 92; Logik 97; Immerwährende Philosophie 98; Die Kirche 04; Relectio de Matris Dei munere in Ecclesia gerendo 06; H. Schell u. der fortschrittliche Katholizismus, 1. u. 2. A. 07.

Concurtius, s. Witthauer, Curt.

Conimor, s. Cohn, Moritz.

Conrad, Heinrich, Bibliographie, Red. v. Kayser's Bücher-Lexikon. Leipzig-Neustadt, Ludwigstr. 8. (Wengsel $14|_7$ 62.) V: Sach- u. Schlagwortregister z. Kayser's Bücher-Lexikon 04.

Conrad, Heinrich, s. Conradt, Heinrich.

Conrad, Hermann, Lit.♔, ästhet. Kritik, Ψ, Dr. phil., Prof. a. d. Haupt-Kad.-Anstalt. Groß-Lichterfelde. (Elbing $26|_{12}$ 45.) V: On Shakesp.'s Pronunciation, Diss. 75; Ausg.: Shakesp.'s Merchant of Venice 84; Jul. Caesar 05, (dtsch) 06; Twelfth Night 87: Hamlet 05; Macbeth 07; G. Eliots Mill on the Floss 85; Christmas Stories von Dickens 00; Englische Syntax 04; Fr. Vischers Macbeth-Übersetzung m. Einl. u. Anm. 00; Amy Robsart u. Graf Leicester 82; Biogr.: G. Eliot 86; W. M. Thackeray 87; — England 93, 2. A. 05; English Life and Customs 94, 2. A. 02; Lit.-hist. ästhet. Essays 82/07; Schillers Realismus 95; H. v. Kleist 96; Shakespeares Selbstbekenntnisse 97; Schlegels Shakespeare-Übers. 03; Revision d. Schlegel-Tieckschen Shakespeare-Übers. 02 bis 05; Schwierigkeiten der Shakespeare-Übers. 05; Massingers Herzog von Mailand, frei bearbeitet, mit Essay 04.

Conrad, Johs., ⊠, Dr. phil., o. UP., GRegR., Hrsg. d. „Jahrbüch. f. Nat.-Ök." u. d. „Sammlg. nat.-ökon. u. statist. Abhdlgn d. staatswiss. Sem. z. Halle". Halle a. S., Mühlweg 13. (Westpr. $28|_2$ 39.) V: Liebigs Ansicht v. d. landw. Bodenerschöpfg 64; Über d. Einfluß v. Beruf u. Lebensstellg auf die Todesursachen 79; D. Univ.-Stud. in Deutschl. 84; Grundriß z. Studium d. polit. Ökonomie I: Nat.-Ök. 96, 5. A. 05; II: Volkswirtschaftspolitik 97, 4. A. 04; III: Finanzwissensch. 99, 4. A. 06; IV: Bevölk.-Statistik 1. 00, 2. A. 02, 2. T. 1. H. Statist. d. wirtsch. Kultur 04; Leitf. z. Stud. d. Nat.-Ök. 01, 3. A. 05; Leitf. z. Stud. d. Volkswirtschaftspolit. 04. MitH: Handwörterbuch d. Staatsw. 89, 2. A. 98 ff. ()

Conrad, Michael Georg, PA., ☉, ♆, Nov., Rom., Kritik, Dr. phil. München, Steinsdorfstr. 7. (Gnodstadt i. Frank. $5|_4$ 46.) V: Erziehg d. Volkes z. Freiheit 70, 3. A. 85; Z. Volksbildgsfrage im Deutsch. Reich 71; Pestalozzi 73; V. Reißbrett 74; Humanitas 75; D. Loge i. Kulturkampf 76; Mehr Licht! 77; Span. u. Römisch. 77; D. religiöse Krisis 78; D. klerikale Schilderhebung 78; Die letzten Päpste, 1.—3. A. 78; Flammen f. freie Geister 78; Rossini u. Wagner 79; D. Musik im heut. Italien 79; Parisiana 80; Paris. Kirchenlichter 80; Franz. Charakterköpfe 81, 2. A. 82; Mad. Lutetia 83; Lutetias Töchter, N. 83, 2. A. 05; Totentanz der Liebe, N. 84; D. Freimaurer 85; Was die Isar rauscht, R. 87, 5. A. 01; D. Emanzipierten (m. L. Wilfried), Lsp. 87; Firma Goldberg (m. L. Wilfried), Sch. 88; Die klugen Jungfrauen, R. 89, 2. A. 98; Fantasio, N. 89; Pumpanella 89; Deutsche Weckrufe 90; Raubzeug, N. 60; Erlösung, N. 90; D. Beichte d. Narren, R. 90; Gelüftete Masken 91; Die Sozialdemokr. u. die Moderne 91; Ketzerblut 92, 2. A. 93; Bergfeuer, N. 93; Wahlfahrten 93; D. Übermensch i. d. Politik 94; In purpurner Finsternis, R. 95; Wirtsch. Kämpfe u. höh. Kultur 97; Salve Regina, G. 00; Von E. Zola bis G. Hauptmann 01; Majestät, R. 02, 3. A. 06; D. Herrgott am Grenz-

stein, R. 04; Wagners Geist u. Kunst in Bayreuth 06; E. Zola 06. H: Einsiedler, R. v. M. Schleich 86; Kelle u. Schwert, v. C. v. Gagern 87; Z. Wiedergeburt der Kulturmenschheit 93.

Conrad, Paul, †, Erbauungslit., Dr. phil., Pfarrer an Zion und Superintendent. Berlin N, Griebenowstraße 15. (ebda $^{1}/_{4}$ 65.) V: Evang Zeugnisse, Pred. 97; Das h. Vater-Unser in Pred. 99; Worte des Lebens, tägliche Andachten 01, 51.—65. Tausend 06; Die sieben Sendschreiben, Pred. 02; Das Königl. Domkandidatenstift 01, 2. Aufl. 07; Fest und treu, Konfirmationsbuch 05, 41.—50. Tausend 07; Wandelt im Licht, Sonntagsbetrachtungen 05; Gott grüße dich, Sonntagsbetrachtungen 06; Bußtagspredigten 06; Missionspredigten 06.

Conrad-Ramlo, Frau Maria (Gattin von M. G. C.), Nov., Rom., k. bayer. Hofschauspielerin. München, Steinsdorfstr. 7 (ebda $^{8}/_{9}$ 50.) V: Passionsblumen, Nov. 90; Helldunkel, R. 91; Landluft, R. 92; Feuer, R. 93; Im Gnadenwald, R. 94; Männlein u. Weiblein, R. 97.

Conradt, Heinrich (Pf. Heinr. Conrad), Roman, ♂, Operntexte, Ue: EFILS, Dr. phil. Siena (Toscana), Via Ricasoli 35. (Hamburg $^{19}/_{10}$ 66.) V: D. Glück v. Monaco, R. 99; Feldzug d. Liebe, R. 00; Sancho Pansa, kom. D.; D. sanfte Heinrich, Lsp.; D. neue Clown, Schw. 02; Bearb: Rochefort, Abenteuer u. Lebens 00 II; Thiébault, Erinnergn an Friedr. d. Gr. 01 II; Napoleons Gedanken u. Erinnergn (nach Gourgaud) 01; D. Gespräche d. göttl. Aretino 03 II; Dichtgn u. Gespr. d. göttl. Aretino 04; Der duftende Garten des Scheik Nefzani 05. Ue i. Hochd.: F. Reuters Meisterwerke 05. ()

Conradt, Karl, klass. Ψ, Dr. phil., GP., GDir. Greifenberg i. Pomm. (Cöslin $^{10}/_{2}$ 47.) V: De versuum ap. Terent. structura 69; Die metr. Komposition der Komödien des Terenz 77; D. Abteilg lyr. Verse im griech. Drama 79; Erkl. Ausgabe d. Perser d. Äschylos 88; Dilettantentum, Lehrerschaft u. Verwaltg i. höh. Schulwes. 90; Erklär. Ausg. d. Antigone, K. Ödipus u. Aias d. Sophokles 95/98; Z. Heimk. d. Kais., d. Deutschen u. d. Orient 98; Amytis, Dr. 02.

Conrady, Alexander, ♔, Dr. phil. Oderberg in der Mark, Wilhelmstr. 41. (Burscheid $^{31}/_{8}$ 75.) V: Geschichte der Clanverfassung i. d. schottischen Hochlanden 98.

Conrady, Aug., ostasiat. Sprachen, Dr. phil., a.o. UP. Leipzig, Färberstr. 15 II. (Wiesbaden $^{28}/_{4}$ 64.) V: 15 Blätt. e. Palmblatt-Hdschr. d. Narada 91; Hariçandrarityam 91; Gesch. d. Siamesen 93; Sanskrit-Newâri-Wörterb. 93; E. indochin. Kausativ-Denominativ-Bildung 96; Beziehgn d. chinesisch. Kultur z. abendländ. 98; Chinas Kultur u. Lit. 03; Acht Monate in Peking 05; Indischer Einfluß in China im 4. Jahrh. v. Chr. 06; Volksbräuche von Süd-Schantung (m. P. Stenz) 06.

Conrat, (Cohn), Max, röm. Recht, Dr. jur., UP. Amsterdam, Sarphatikade 20. (Breslau $^{16}/_{9}$ 48.) V: De natura societatum iuris Rom. quae vocantur publicae 70; Z. röm. Vereinsrecht 73; D. sogen. actio de eo quod certo loco 77; Beiträge z. Bearbeitung d. röm. Rechts I 80; Das Florentiner Rechtsbuch 82; Die Epitome exactis regibus 84; Pandekten- und Institutionenauszug der Britischen Dekretalensammlung 87; Gesch. d. Quellen u. Lit. d. röm. Rechts i. früheren MAlter I 91; Die Christenverfolgungen im röm. Reich v. Standpunkt d. Jur. 97; Breviarium Alaricianum, Röm. Recht im fränkischen Reich 03; Die Lex Romana canonice compta, Röm. Recht im frühmittelalt. Italien 04; D. Entstehung des Westgothischen Gajus 05; Der Westgothische Paulus 07. Ue: resp. Bearb: Asser, Das Internat. Privatrecht 80; Kappeyne van de Coppello, Abhandlungen 85.

Conring, Friedrich Franz v., ♂. München, Barerstr. 35 I. (Spandau $^{28}/_{1}$ 73.) V: Disciplin 02. *

Conring, Frau Ida v., geb. v. Conring, (k.). Gr. Borstel b. Hamburg. (Schwerin $^{9}/_{7}$ 57.) V: Seine junge Frau, R. 99; Frauenseelen, 2 Nn. 01; Elisabeth v. Ellern, R. 02; Dunkle Wege, R. 06; Teuer erkauft, R. 06.

Consentius, Ernst, Lit.♔, Kultur♔, ✎, Dr. phil. Berlin-Steglitz, Zimmermannstr. 46. V: Freygeister, Naturalisten, Atheisten — ein Aufsatz Lessings im Wahrsager 99; D. Wahrsager, z. Charakteristik v. Mylius u. Lessing 00; Lessing u. d. Voss. Zeitg. 02; Die Berliner Zeitungen bis zur Regierung Friedrich d. Groß. 04; Alt-Berlin 07.

Constantin, Ernst, s. Schumann, E. C.

Contentus, Henricus, s. Schmitt, Heinrich, Saargemünd.

Conty, Adolf, s. Konti, Adolf.

Contzen, Hans, (k.), AV., Politik, Red. d. „Westf. Merkur". Münster i. W., Industriestr. 33. (Detmold $^{17}/_{9}$ 74.)

Contzen, Leopold, ♔, Dr. phil., GRegR., GDir. a. D. Wiesbaden, Kaiser Friedrich-Ring 10. (Münster i. W. $^{13}/_{2}$ 36.) V: Die Wanderungen der Kelten 61: mehrere Schriften, betr. die span. und portug. Conquista.

Conwentz, Hugo, ✎, Heimatschutz, Dr. phil., Prof., Dir. d. westpr. Prov.-Mus. Danzig, Weideng. 31. (ebda $^{20}/_{1}$ 55.)

V: D. balt. Bernsteinbäume 90; D. Eibe 92; Seltene Waldbäume 95; Forstbotan. Merkbuch: I Westpr. 00; D. Gefährdg d. Naturdenkm. u. Vorschläge zu ihr. Erhaltg 05, 3. A.; Schutz d. natürl. Landschaft 07. (*)

Conwentz v. Dyckowska, Anna, Ur-Baumkultus, Ethnologie, Moral ⁂. Berlin NW, Schleswiger Ufer 16. (Danzig 17_5 58.) V: Aufzeichnun e. Klosterbruders 91; D. Gottesbegriff des 20. Jahrh. 96; Im Lichte d. Jahrhunderts 02; Beiträge z. Ur-Baumkultus 03.

Conze, Alex., Archäol., Dr. phil., Prof. Berlin-Grunewald, Wangenheimstr. 17. (Hannover $10|_{12}$ 31.) ()

Copper, P. G. W., s. Koepper, Gustav.

Coradi-Stahl, Frau Emma, eidgenöss. Inspektorin weibl. Bildungsanstalten, Red. d. „Schweiz. Frauenheim". Zürich, Bäckerstr. 58. (Dozweil, Kt. Thurgau $9|_{11}$ 46.) V: Wie Gritli haushalten lernt 02; Gritli in der Küche 04.

Cordel, Oskar, BP., Schach u. Gärtnerei. Nikolassee (Wannseebahn), Villa Therese. (Aschersleben $18|_{12}$ 43.) V: Führer durch d. Schachtheorie 88; Leitfaden des Schachspiels, 5. A. 97; Das Schachspiel 07; Macht u. Recht in der Polenfrage 07.

Cordula Peregrina s. Schmid, Cord.

Corman, Elysée N. (Ps.Dr. J. Enc), Dr. jur., amtl. Translator f. Rumänisch. Berlin C 54, Linienstr. 201. (Jassy $5|_1$ 54.)

Coermann, Wilhelm, Verkehrswesen, Kais. AGR. Straßburg i. E., Oberlinstr. 36. (Münster i. W. $7|_7$ 64.) V: Die Reichseisenbahngesetzgebung 95; D. elsaß-lothring. Strafgesetze 98; Das Haftpflichtgesetz 98; Reichsstrafgesetzgebung 99; Die deutsche Transportgesetzgebung 00; Reichsrechtl. Verjährungstafel 01; Deutsche u. internat. Frachtgesetzgebung 01; Weinbau u. Weinhandel u. das neue Weingesetz 01; Elsaß-Lothring. Reichs- u. Landesrecht in übersichtl. Zusammenstellung 03, Nachtrag 04; Der Landwirt u. sein Recht in Elsaß-Lothr. 04; Die elsaß-lothring. Gewerbegesetzgebung 05; Die franz. u. die belg. Handelsgesetzgebung 06.

Cornelia, s. Kiesekamp, H.

Cornelius, Arth., s. Pfungst, Arth. Jos.

Cornelius, Bodo, s. Teschner, Karl.

Cornelius, Carl Maria, Kunst♔, Dr. phil., o. ö. UP. Basel. (München $21|_7$ 68.) V: Jacopo della Quercia 96; Bildniskunst 01. H: Peter Cornelius' ausgewählte Briefe 05 II.

Cornelius, E., s. Klußmann, Nelly.

Cornelius, Hans, ⁂, ⌂, Dr. phil., a.o. UP. München, Kaulbachstr. 20. (ebda 27_9 63.) V: Versuch e. Theorie d. Existentialurteil. 94; Psychologie als Erfahrungswiss. 97; Grundzüge u. Lehraufgaben f. d. elementar. Zeichenunterricht 01; Einleitg in die Philosophie 03.

Cornely, Rudolf, ✝, SJ. Trier, Priesterseminar. (Brehell $19|_4$ 30.) V: Leb. d. sel. Carl Spinola u. s. Gefährten 67; Leb. d. sel. Petrus Faber 73, 2. A. 00; Introd. generalis in omnes libros V. et N. T. 85, ed. 2. 93; Introd. specialis in omnes libros N. T. 86, ed. 2. 96; Introd. specialis in omnes libros Veteris Test. 87 II, ed. 2. 97; Analyses libr. sacr. N. T. 88; Compendium Introd. in omnes libros sacros V. et N. T. 89, ed. 5. 05, Traduction franç. u. d. T. Manuel d'Introduction etc. 07; Comment. in S. Pauli epistolas, Vol. II. 1. ep. ad Corinth. 90, ed. 2. 07; Vol. III. 2. ep. ad Cor. et ep. ad Gal. 92, ed. 2. 07; Vol. I. ep. ad Rom. 96; Synopses libr. sacr. utriusque Test. 99; Psalmorum Synopses 99.

Cornill, C. H., alttestamentl. ✝, D., Dr. phil., o. UP. Breslau IX, Monhauptstr. 12. (Frankfurt a. M. $26|_4$ 54.) V: Fachschr. ()

Cornu, Jul., roman. Sprachwissensch., Dr. phil., UP. Graz. (Villars-Mendraz, Waadtland $24|_2$ 49.)

Coronini-Kronberg, K. Graf v., DÖ.-SchG., ♉, **Ue**: ISF, Dr. med., GR. Görz, Via Rabatta 16. (Paris $29|_4$ 18.) V: Schau um dich her, G. 81; Alceo u. Angiolina, N. 83; Beatrice u. Anzoletto, ep. G. 85; Le Sorelle 85. ()

Corony, Frl. Blanda (Ps. Leo Schellbach, Rod. Freimund), Roman, Nov., ✆, Kritik, ✍. Halle a. S., Gr. Steinstr. 46. (Wien.) V: Frauenrache, R. 92; Schuld, Sch. 94; Doppelleben, Sch. 95; Satan Gold, R. 00; Wen trifft die Schuld? R. 00; Auf abschüssiger Bahn, R. 02; Treue, R. 03; Die Freiherren von Fillungen, R. 04; Unter schwerem Verdacht, R. 05; Jugendliebe, R. 05; Eine Künstlerehe, R. 05; Schäumende Wogen, R. 06; Ein Fürstenhaus, R. 06; Zertretenes Glück, R. 07.

Corrado, L., s. Dworaczek, Conrad.

Correns, Carl E., ✍, Dr. phil., a.o. UP. Leipzig, Talstr. 6. (München $19|_9$ 64.) V: Untersuchung über die Vermehrung d. Laubmoose 99; über Vererbungsgesetze 05 (ital. 06). ()

Corvey, Johs., s. Wiethake, Heinr.

Corvinus, Jakob, s. Raabe, W.

Corwegh, Robert, Kunst♔, Nov., ♉, Dr. phil. Charlottenburg 2, Goethestr. 14 III. (Breslau $24|_4$ 78.) V: D. Prinzip d. Gruppe i. d. romanischen Bauten d. Sachsenlande 04; Zu Schillers Geburtstag, Dichtg 04; Die beiden Arten d. flachgedeckten rom. Basilika in Sachsen 05. ()

Cosack, Konrad, ⚖, Nov., Dr. jur., o. UP., GJustR. Bonn, Coblenzerstr. 95. (Königsberg i. Pr. $12|_3$ 55.) V: Besitz des

Erben 77; Anfechtungsrecht der Gläubiger 84; Eidhelfer d. Beklagten 85; Lehrb. d. Handelsrechts 88, 6. A. 03; Lehrb. d. bürgerl. Rechts I 98, 4. A. 03; II 00, 4. A. 04; Die Bilder des Meister Elß. e. Sommernachtstraum 05, 2. A. 06; Die Rose von Jericho, J. 06 (beide u. d. Pf. Konrad Berthold). **Bearb:** v. Gerber, System d. deutsch. Privatrechts, 17. A. 95.

Cossart, Frau Anna v., geb. v. Hoeppener (Pf. A. Treu, R. Costa), DSch., ♂, Nov., **Ue:** R. Jurjew (Dorpat), Sternstr. 25. (Petersburg $^{15}/_{12}$ 50.) **H:** In Lust u. Leid, G. 93. ()

Cossmann, Paul Nikolaus, ⁂, Hrsg. d. „Süddeutsch. Monatshefte". München, Königinstr. 103. (Baden-Baden $^{6}/_{4}$ 69.) **V:** Aphorismen 98, 2. A. 02; Elemente der empir. Teleologie 99; Hans Pfitzner 04.

Coester, Frau Berta S., geb. v. Bischoffshausen, Hum. aus d. Offiziersleben v. 50 Jahren. Ob.-Zwehren b. Cassel, Villa Fischer. (Cassel $^{21}/_{10}$ 49.) **V:** Leutnants-Erinnergn eines alt. Kurhessen 02; Der Gouvernementsbefehl 03; Das verschleierte Bild 05; Reinlichkeit ist eine Zier 06. ()

Cotta, Johs. (Pf. Lucius Aurunculejus), ♂, ♆, ☉, ⁂, Nov., ☾, Rom., ObRegiss. u. Vortragsmstr. Berlin W 50, Bambergerstr. 8a. (ebda $^{13}/_{7}$ 62.) **V:** Aus ernst. u. fröhl. Tagen 87; Tragikom. Pêle mêle 89; Scherben 90; Auf d. ersten Blick u. a. N. 92; D. Rätsels Lösung 94; Ragout fin de siècle 95, 2. A. 00; Les deux coquettes ou la victoire de l'amour, Lpz. 95; Ehefolter, R. 96; 5. A. 98; Verweibt, mod. N. 96, 3. A. 98; D. hohe Lied d. Liebe, G. 96; Gefilde d. Seligen, R. 97; 3. A. 00; E. elektr. Ehe u. A., Nn. 97; Der Stiefel, Schw. 98; Der Demokrit von 1900 98, 3. A. 00; Lotte, N. 00; Nachtbuch 01; Die lieben Frauen, Sk. 02; Mein künftiger Beruf: Der Schauspieler. Prakt. Anleitg z. Berufswahl 02; Robert Heyden, d. Geschicht e. Sünders, R. 03; Urberliner, Berliner Dichtgn u. Sittenbilder 03 ff. XXII; Der Tod, Sat. 06; Mit mir allein, allerlei Wahrheiten a posteriori u. a priori 07. **H:** Zauberkasten f. große u. gesell. Kinder, Vortragssammlg 98; Vortragsgarten 00 ff. V; Cabaretvorträge 04; Die neueste Richtung, Vortragsstücke (mit Anna Julia Wolff) 06; Ohne Reim u. Rhythmus, Vortragsstücke in Prosa 08.

Coudenhove, Frau Gräfin Paula, D.-Sch.-G., gereimte Erz. Erla-St. Vacentin, Nied.-Österr. (Vöslau b. Wien $^{5}/_{8}$ 63.) **V:** D. Adlernichte 00; Roter Mohn 01; Johannes d. Täufer 02; Ein Babenberger 02: 15 Legenden f. Kinder 02; Renaissance, Zeitbild 04; D. Götterhunde 04. ()

Courbet, s. Buegler, Käthe.

Cracau, Joh., Naturwiss., Dr. phil. h. c., Apoth. u. Chemiker, Dozent am Drogisten-Technikum. Coswig bei Dresden. (Lossow $^{6}/_{1}$ 57.) **V:** Ob u. wann? 83, 2. A. 86; Weg z. Gesundheit 86, 2. A. 90; Gift u. Gegengift 87; Drogist 93/95, 2. A. 05; Warenkunde für Drogisten 95; Prakt. Hausfreund 95; Beitrag z. Lichttheorie 96; Taschenlexikon für den prakt. Drogisten 01; Komm. z. kais. Verordnung v. $^{22}/_{10}$ 1901 02; Warenkunde für chemisch-technische Fabrikanten 06.

Cradok, Harry, s. Pjetschka, Paul.

Cramer, Alice, s. Ziegner, Alice.

Cramm-Burgdorf, Chr. F. Ad. B. Frhr. v. (Pf. C. v. Horst), Nov., ☉, Gesandter a. D., Kammerh., WGR., Exz. Schl. Burgdorf, Braunschweig. (Lesse $^{25}/_{1}$ 37.)

Craner, Silas, s. Krauß, Sam., Berlin.

Cranz, Carl Julius, ♐, ♆, Ballistik, Dr. rer. nat., o. Prof. a. d. mil.-techn. Akademie, GRegR. Charlottenburg. (Hohebach $^{2}/_{1}$ 58.) **V:** Fachschriften. ()

Credner, Herm., ♃, Paläont., Dr. phil., Dr. of sc., o. UP., GBergR., Dir. d. Geol. Landesanstalt. Leipzig, Tauchnitzstr. 11. (Gotha $^{1}/_{10}$ 41.) **V:** Elemente d. Geologie 72, 10. A. 06; D. Boden v. Leipzig 83; D. S. Granulitgebirge 80 u. 84; D. Stegocephalen d. sächs. Rotliegenden 81/94; Histologie d. Faltenzähne paläoz. Stegoceph. 93; D. Phosphorite d. Leipz. Mitteloligoeäns 95; Die sächs. Erdbeben 1889/97, 98, 00, 01—03, 04—06.

Credner, Karl, ♆, ♕, ♇, Dr. phil., ObLehr. Brandenburg, Havelstr. 8. (Waldenburg i. Sa. $^{31}/_{1}$ 75.) **V:** Reidhartstudien 97; Leitfad. d. deutsch. Lit.-Gesch. 04; Meyers Heiliger 05; Ludwig Wiese als prakt. Schulmann 06; Grundriß der deutsch. Grammatik 07. **H:** Ernst Rietschels Jugenderinnerungen 04.

Credner, Rudolf, physik. ◉, Dr. med. h. c. et phil., o. UP., GRegR. Greifswald, Karlsplatz 1. (Gotha $^{27}/_{11}$ 50.) **V:** D. Deltas 78; Geolog. Spezialkarte der Umgegend von Leisnig 79; Reliktenseen 87/88; Rügen 93; Entstehung der Ostsee 95; Eiszeit-Problem 02. **H:** Jahresber. d. Geogr. Gesellschaft Greifswald.

Creizenach, Wilh. M. A., Lit.♕, Dr. phil., o. UP. Krakau. (Frankfurt a. M. $^{4}/_{6}$ 51.) **V:** Vers. e. Gesch. d. Volksschausp. v. Dr. Faust 78; Entstehgsgesch. d. ndeutsch. Lustspiele 79; Bühnengesch. d. Goetheschen Faust 81; Faust-Prolog 88; Gesch. d. neueren Dramas I 93, II 01, III 03. **H:** 2. A. d. Briefwechs. zw. Goethe u. M. v. Willemer; Engl. Komödiant. i. Kürschners Nat.-Lit.; Wilhelm Meisters Lehrjahre u. Wanderjahre (Bd. 17—20 d. Cottaschen Jubiläumsausgabe von Goethes Werken). ()

Cremer, Ernst, †, Lic., Pfr. Rehme a. d. Weser. (Östönnen b. Soest $^{9}/_{11}$ 63.) **V:** Stellvertretende Bedeutung d. Person Christi 92, 2. A. 00; Entstehung d. christl. Gewißheit 93; Vergebung d. Sünden 95; Sehet, welch ein Mensch! 02; Positiv oder liberal, alter od. neuer Glaube? 02; Die Wiederkunft Christi u. d. Aufgabe d. Kirche 02; Die Heiligung durch d. Glauben 02; Vom Kinderglauben 02; D. Gleichnisse Lucä 15 u. das Kreuz 04; Was ist Christentum? 07. **H:** G. Cremer: Pastoraltheologie 04; Christus ist mein Leben, Predigten 06.

Cremerius, Jos., (k.), AV., PA., Chefred. d. „Trierischen Landesztg.". Trier, Egbertstr. 8. (Paderborn $^{14}/_{4}$ 56.) ()

Crepaz, Frau Adele, ♆, ✎, Nov., 🖹, **Uc:** FEI. Wien I, Bauernmarkt 14. (Brünn.) **V:** D. Gefahren d. Frauenemanzipation 92; Mutterschaft und Mütter, kulturgeschichtl. Studien 05.

Cressieux, C., s. Seyssel d'Aix, Gräfin.

Creutz, Frau Käthe, geb. Schütze (Schütze-Creutz), Nov. u. Rom. Charlottenburg, Eosanderstr. 16. (Dietersdorf a. Harz $^{30}/_{9}$ 76.) **V:** Käthchen, Karlchen und ich, Hum. 00.

Creuzbauer, Aug., PA., Handelspolit. u. Brauereigewerbe, Dr. rer. polit., Syndikus des Verbandes Dortmunder Bierbrauer, G. m. b. H., und des Verbandes Rheinisch-Westfälischer Brauereien, G. m. b. H. Dortmund, Beurhausstr. 24. (Karlsruhe $^{17}/_{12}$ 67.) **V:** Die Versorgung Münchens m. Lebensmitteln 03, 2. A. 04. ()

Creuzinger, Paul, ⚔, Oberstleutn. a. D. Stettin, Neue Str. 15. (Minden i. W. $^{2}/_{1}$ 46.) **V:** Die Probleme d. Krieges: I. D. Problem d. Taktik 03; II. D. Problem d. Strategie, 1. Moltkes Strategie im deutsch-franz. Kriege 06. ()

Criegern, Herm. Ferd. v., †, Kirchen♚, **Uc:** PR, D., Dr. phil., Archidiakonus. Leipzig, Thomasring 12. (Laas i. S. $^{19}/_{4}$ 41.)

Croissant, Eugen, PA., ✎, Direkt. der Zweibrücker Druckerei u. Red., Hrsg. d. „Pfälzerwald", Touristenztschr. Zweibrücken, Lazarettstr. 20. (Germersheim $^{19}/_{2}$ 62.) **V:** Ged. e. Skeptikers 93; H. Scholl, Sch. (m. B. Westenberger) 95; Buschur, G. i. west- u. vorderpfälz. Mundart 99; Heiml. Liebe, Erz. 00; Pfälz. Humoresken 00; Dein ist das Reich, E. 07; Pachamama, E. 07.

Croissant-Rust, Frau Anna, Nov., Roman, ⊙. München-Pasing, Maria Eichstr. 18. (Dürkheim a. H. $^{10}/_{12}$ 60.) **V:** Feierabend u. a. Münchner Gesch. 93, 2. A. 96; Lebensstücke, N. 93; Ged. in Prosa 93; D. standhafte Zinnsoldat, Dr. 96; Der Kakadu u. Prinzessin auf d. Erbse, N. 96; Der Bua, Dr. 97; Pimpernellche, Pfälzer Geschichten 01; Aus unseres Herrgotts Tiergarten, N. 06; Die Nann, e. Volksroman 06.

Cron, Ludwig, 🖹, ✉, Dr. phil., Bes. u. Leiter d. „Jugendheim Heidelberg". Heidelberg. **V:** Über d. Messung d. Auffassungsfähigkeit (m. Prof. Dr. Kraepelin) 97; Der Zugang der Badener zu den bad. Universitäten u. z. Techn. Hochsch. Karlsruhe 1869—93 98; Glaubensbekenntnis u. höh. Studium 00.

Cronau, Rud., ✎, ◍, ♚, Reisen. New York, 2583 Bainbridge Avenue. (Solingen $^{21}/_{1}$ 55.) **V:** Wunderland z. W. 85/86 II, 2. A. 87; Unterm Sternenbanner 87; Fahrten im Lande d. Sioux 86; Gesch. d. Solinger Klingenindustrie 85; Buch d. Reklame 87, 3. A. 89; Im wild. Westen 90; Amerika 90 ff. II, 3. A. 98; D. deutsche Element in den Ver. Staaten 07.

Cronbach, Adolf, ♆, Hrsg. des „Heim d. Jugend". Groß-Lichterfelde, Karlstr. 104. (Berlin $^{7}/_{6}$ 69.)

Crone, Cilly, s. Solger, Maria Christine.

Crone, Max, ♆, Erz., Pfr. a. D., Wissenschaftl. Hilfsarb. a. d. Univ.-Bibl. Heidelberg, Gegenbaurstr. 5. (Witten a. d. Ruhr $^{4}/_{4}$ 62.) **V:** Ged. 95; Auf u. unter der Erde 95; Judas, der Sohn des Verderbens, D. 00.

Crone, Wilhelm, Dialektdchtg, Lehrer. Voerde i. Westf. (Rüssel $^{23}/_{12}$ 73.) **V:** Aus d. Heimat, Sagen d. Kreises Bersenbrück 99; Lütk un grot, alerhand an Gedichten un Geschichten 03; Noa un up den verden Nedersassendag 07; Hus un Heide, neie plättdütske un hochdütske Gedichte 07; Zur 300 jähr. Jubelfeier d. Voerder Schützenvereins 07.

Crönert, Frdr., ✠, Kult.♚, GJustR., LGDir. Halle a. S., Martinsberg 17. (Zwolle $^{24}/_{10}$ 43.) **V:** Christentum u. soz. Frage 95; Kais. Friedr. III u. Marc Aurel 98; Klostergrab, ein Bild aus der evangel. Bewegung 02. ()

Cronfeld, Ulrich, s. Lorenz, Martin.

Cronmeyer, Friedrich, Hum., Satire, Red. d. „Artistenztg.". Berlin NO 55. (Elberfeld $^{16}/_{5}$ 71.(**V:** Berl. Amüsements 96; Opfer d. Großstadt 12; Herrenabend-Vorträge 02; Traumfrühling, G. 02; Würzewein, Lr. 03. ()

Croon-Mayer, Frau Emma, VB., D. Sch., ♆, Essay, Nov. Aachen, Annastr. 56. (Eupen $^{16}/_{7}$ 42.) **V:** Liederborn, G. 82, 3. A. 97; Blätter u. Briefe 84; Freya, vaterl. Dichtg 90; Joh. v. St. Gallen, ep.-lyr. Dichtg 92; Um der Wahrheit willen, R. 96; Kinderbilder, 2. A. 99. ()

Crüger, Hans, ⚒, ✠, Dr. jur., JustR., Anwalt des Allg. deutsch. Genoss.-Verbandes, Doz. an der Berliner Handels-HSch.,

Mitgl. d. Hauses d. Abgeordneten, Red. d. „Blätt. f. Genossenschaftswes.". Westend, Nußbaum-Allee 17. (Königsberg i. Pr. 59.) V: Kommentar zum Reichsgesetz betr. Erwerbs- u. Wirtschaftsgenoss. v. $^{1}_{5}$89 (m. L. Parisius) 90, 5. A. 03; Formularbuch zu diesem Reichsgesetz (m. demf.) 93, 3. A. 00; Komment. z. Reichsges. betr. G. m. b. H. v. $^{30}_{4}$92 (m. demf.) 93, 4. A. 03; Textausg. m. Anmerk. z. Gen.Ges. (m. demf.) 11. A. 05; Textausg. m. Anmerk. z. d. Reichsges. betr. d. G. m. b. H. (m. demf.), 9. A. 07; D. Erwerbs- u. Wirschaftsgenoss. i. d. einz. Länd. 92; Jahresber. f. 1896 üb. d. a. Selbsthilfe beruh. deutsch. Erwerbs- u. Wirtschaftsgen. 97; Jahrb. d. Allg. Verb. d. deutsch. Erwerbs- u. Wirtschaftsgen. 97, 98, 99, 00, 01, 02, 03, 04, 05, 06; Besserg d. wirtsch. Lage d. Handwerks durch Rohstoffgenossensch. 94; Getreide-Absatzgenossensch. 96; Rohstoffgen. d. Handw. (m. H. Jäger) 96; D. heut. Stand d. deutsch. Genossensch.-wes. 97; Anleitg z. Gründg v. Handwerk.-genossensch. 00; D. internat. Genossensch.-Kongresse in Paris i. J. 1900 01; Handel u. Genossenschaftswesen 02; Vorschuß- u. Kred.Verein als Volksbank, 7. A. 04; Einführung in das deutsche Genossenschaftswesen 07.

Crull, Friedr., Altertumsforschung, Heraldik, Dr. med. et (h. c.) phil. Wismar. (ebda $^{19}_{10}$22.) V: Ob. Ratslinie d. Stadt Wismar 75; Amt der Goldschmiede 87; Wappen d. bis 1390 i. Mecklenbg vorkommenden Geschlechter d. Rittersch. 87 u. a.

Crusius, Dr., s. Steiner, Ferd.

Crusius, Otto, Ψ, Lit.- u. Kulturￃ, Dr. phil., o. UP., GHofR., Mitgl. d. Kgl. bayr. Akademie d. Wissensch., Hrsg. d. „Philologus". München, Widenmayerstr. 10. (Hannover $^{20}_{12}$57.) V: De Babrii aetate 79; Analecta zu den Parömiographen 83; Z. griech. Religionsgesch. 86; Plutarch de proverbiis Alexandrinorum 89; Kommentar dazu 95; Untersuchgn z. d. Mimiamben d. Herondas 92; D. delph. Hymnen 94; Erwin Rohde, Biogr. 02; Sagenverschiebungen 06. H: D. Mimen d. Herondas 92, 4. A. 04; Die Fabeln d. Babrius 97; D. griech. Lyriker 97 ff. Ue: D. Mimiamben d. Herondas m. Einleitung und Anm. 93.

Crüwell, G. A., engl. Spr. u. Lit., ￃ, Bibliographie, Dr. phil., Amanensis d. k. k. Univ.-Bibl. Wien XVIII, Haizingergasse 26. (Leangolla auf Ceylon $^{10}_{9}$66.) V: D. Beziehungen Gustavs III. z. Maria Antoinette 97. Ue: H. G. Wells, D. Krieg der Welten, R. 01. H: Mittlg. d. östr. Ver. f. Bibliothekswesen 03 ff.

Csermelymenti, s. Rodiczky v. Sipp.

Cumme, Ernst (Pf. Ernst Ernoth, Ernst Harzmann u. Ernst Rode), Ψ, Epik, Erz., Skizzen, Kunstkritik. Berlin-Wilmersdorf, Bernhardstr. 2. (Osterode a. H. $^{8}_{9}$60.) V: Hanskühnenburg 90, 95; Im Waldgebirge 95; Deutsche Weihnacht 96; Helldunkelskizzen a. Brennerode 00; Margarete, Liebesehe m. Zwischensp. 05.

Cuno, Hans, ♘, ⚓, ✈, Krit., Reiseplaud., Politik, Ue: F, Hrsg. der „Internat. Post" u. Inh. e. Annonc.-Exp. Berlin SW, Friedrichstr. 31. (Stettin $^{7}_{8}$67.) ()

Cunow, Heinr., WA., UP., ♘, Soziolog., Red. a. „Vorwärts". Berlin-Friedenau, Maybachplatz 16. (Schwerin i. M. $^{11}_{4}$62.) V: Verwandtschaftsorganisation d. Australneger 94; Soziale Verfassg d. Inkareichs 95. H: G. L. v. Maurer, Einleitg z. Gesch. der Mark-, Hof-, Dorf- u. Stadtverfassung, 2. A. 96.

Cuntz, O., ♔ d. Altertums, Dr. phil., o. ö. UP. Graz. (1865.) V: Agrippa und Augustus als Quellenschriftsteller des Plinius 90; Polybius u. s. Werk 02.

Cüppers, Adam Josef, ASV., Ψ, ⊙, Rektor. Ratingen, Turmstr. (Doveren $^{14}_{6}$50.) V: Helge u. Sigrun, ep. Dichtg 81; Dichterblüt., Anth. 82; Edeltrude, ep. Dichtg 85; D. Gotenfürst, R. 88; Im Banne der Wiedertäufer, R. 96; Nomeda, ep. Dichtg 97; Der Psalter, Dichtg 99; Der König v. Sion, Dr. 00; Leibeigen, R. 02; Tadellos, R. 04; Die Königin von Palmyra, R. 04; Die Revolutionäre, R. 05; Samum u. a. Novellen 06; Der Brandstifter u. a. Volkserzählungen 06.

Curtsch-Bühren, Theod., LP., Musik. Leipzig-Reudnitz, Kohlgartenstr. 57 II. (Troppau $^{10}_{1}$59.) V: Kl. Kompositionsl. 96; Wie leite ich eine Liebhaber-Theater-Aufführung? 06.

Curschmann, Heinr., ✍, spez. Pathologie, Dr. med., o. UP. u. Dir. d. med. Klinik, GMedR. Leipzig, Stephanstr. 8 I. (Gießen $^{28}_{6}$46.) V: Fachschriften. ()

Curti, Eugen, ⚓, Dr. jur., RA., Hrsg. d. Schweiz. bundesgerichtl. Entscheidgn u. Red. d. „Schweiz. Juristenztg.". Zürich, Usteristr. 10. ()

Curti, Theod., Ψ, Polit., Dir. d. „Frankf. Ztg.". Frankfurt a. M., Gr.-Eschenheimerstr. 37. (Rapperswyl $^{24}_{12}$48.) V: Blumensträuße, G. 68; D. deutsche Studentenschaft 69; D. Regeneration ders. 70: D. Reformbewegg i. ders. 73; D. philosoph. Bildung 73; D. Einweihung d. poln. Nationalmuseums 70, 74; Johann Elmer, R. 76; Autonomie u. Intervention (oriental. Frage) 76; Die Reaktion u. d. Liberalismus 78; Gesch. d. Schweiz. Volksgesetzgebung 82, 86 (russisch 00, französisch 05); H. Waldmann, Dr. 83, 89; D. Entstehg d. Sprache durch Nachahmg d. Schalles 85; D. soziale Frage in der Schweiz 86; Die Volksabstimmung in der schweiz. Gesetz-

gebung (Referendum) 86; D. Landesverweisungen 88; Stimmungen u. Gedanken G. 89; D. Sprachschöpfung, Vers. e. Embryologie d. menschl. Sprache 91; Catilina Dr. 92; Paracelsus, Dr. 94; Im Bundesratshaus, Federzeichnungen 94; Schweizer Geflügelte Worte 96; Intern. Amt f. Arbeiterschutz 97; Le Referendum Suisse 97; Die Resultate d. schweiz. Referendums 98; D. schweiz. Volksrechte 1848—1900 00; Gesch. der Schweiz im 19. Jahrh. 02 u. 04; Schillers Freiheitsdchtg. „Wilhelm Tell" 05; Die Chernsker, Trilogie (u. d. Ps. Carl Ulrich) 06. H u. MitV: Gesch. der Frankfurter Zeitung 1856 bis 1906 06.

Curtius, Bogumil, s. Kurtzig, Heinr.

Curtius, Carl, klass. Ψ u. Altertumskunde, Dr. phil., GP. u. Stadtbiblioth. Lübeck, Gertrudenstr. 7 c. (Siebeneichen $^{10}/_{12}$ 41.) V: Schriften üb. griech. Inschriften u. Lübeckische Münzen u. Drucke; Das Metroon in Athen als Staatsarchiv 68; Inschriften u. Studien zur Geschichte von Samos 77; Münzfund zu Travemünde u. d. Lübeckischen Hohlmünzen 89; Beschreibg e. Reise durch d. nordwestl. Deutschl. nach den Niederl. u. Engl. von Jac. v. Melle u. Chr. H. Postel 91; Hellas von Friedr. Jacobs, neu bearb. 97.

Curtius, Friedrich, Dr. jur., Präs. des Direktoriums u. des ObKonsistoriums der Kirche Augsb. Konfession in Elsaß-Lothringen. Straßburg i. Els., St. Thomasstaden 1. (Berlin $^{7}/_{7}$ 51.) H: Ernst Curtius, ein Lebensbild in Briefen 03; Chlodwig Fürst Hohenlohe-Schillingsfürst, Denkwürdigkeiten 06 II. *

Curtius, Rudolf, s. Kreuschner, Curt Rudolf.

Cusig, Frau Valeska, geb. Buchwald (Ps. Valeska Buchwald u. V. Kusig), Nov., Roman. Deynhausen, W. (Borntin $^{10}/_{11}$ 62.) V: Flammen, N. 98; Wenn Frauen lieben, Nn. 03.

Czarny, Juschu, s. Kemmer, O.

Czelechowsky, Frl. Alice (Ps. Celesky), histor. Erzähl., Bergsport, Lehrerin. Hall i. Tirol. (Wien $^{25}/_{7}$ 73.) V: St. Magdalena i. Halltal, e. Klostergesch. 03.

Czerny, Adalbert, Kinderheilkunde, Dr. med., v. UP. Breslau, Tiergartenstr. 87. (Szczakowa, Galiz. $^{25}/_{3}$ 63.) V: Des Kindes Ernährung u. Ernährungsstörungen, Handbuch 06 II. *

Czerny, Vinzenz, Chirurgie, Dr. med., v. HonlP. u. Dir. d. Inst. f. experiment. Krebsforschg, WGR., Exz. Heidelberg, Sophienstr. 1. (Trautenau $^{19}/_{11}$ 42.) V: Beiträge z. operativ. Chirurgie 77. *

Czuhlarz, Karl Ritt. v., Romanistik, Dr. jur., v. UP. i. R., HofR., M. d. H. Wien I, Schotteng. 3. (Lobositz $^{17}/_{8}$ 33.) V: Das röm. Dotalrecht 69; Z. Lehre von d. Reso-lutivbedingung 71; Z. Gesch. d. ehel. Güterrechts im böhm.-mähr. Landrecht 83; D. Eigentumserwerbsarten des D. de acquir. rer. dom. 41/I (in Glücks Kommentar) 87; Lehrbuch d. Institut d. röm. Rechtes 89, 8. A. 05. ()

D.

Daab, Friedrich, Religionsphilosophisches u. Ästhetisches, Pfarrer, Hrsg. v. „Suchen der Zeit". Biesenbrow bei Angermünde. (Königsberg, Prov. Hessen-Nassau $^{4}/_{1}$ 70.) V: Zulässigkeit der Gelübde 96; Sonntagsruhe od. Sonntagsheiligung 03; Gott u. die Seele 06; Jesus von Nazaret, wie wir ihn heute sehen 07.

Daab, Philipp, ♆, Lehrer. Darmstadt, Kiesstr. 120. (Gr.-Bieberau $^{11}/_{2}$ 64.) V: Sonnenwende, G. 02. *

Dachenhausen, Alex. Frhr. v., Kgl. pr. ObLtn. a. D., Genealog., Heraldik. Brüssel, Rue de Constantinople 16. (Göttingen $^{5}/_{9}$ 48.) V: Genealog. Taschenb. der adel. Häuser 81/94, Genealog. Taschenb. d. Uradels 91/92, Genealog. d. Ritter v. Henzler Edl. v. Lehnensburg 98; Stammtafel der Grafen von der Marck 05; Stammtafel des Herzogl. Hauses Arenberg 05.

Dachs, Milly, s. Larché, Vally.

Dadelsen, Hans v., ♗, Dr. phil., GP. Gebweiler i. Elsaß. (Stade $^{23}/_{3}$ 52.) V: Deutsch. Leseb. f. höh. Schulen 91 ff., V. I 5. A. 05; II 5. A. 06; III 4. A. 07; IV 4. A. 04; V 96; Deutsch. Leseb. f. höh. Schulen des Großherzogtums Hessen I—III 2. A. 07, IV 04, V 06; Deutsche Gedichte f. d. Oberklass. 04.

Dafert, Franz W., ♂, Dr. phil., k. k. HofR. u. Dir. d. Landw. chem. Versuchsanst. Wien II, Trunnerstr. 3. (ebda $^{20}/_{5}$ 63.) V: Lehrbuch d. Bodenkde 85; Rel. ann. de Inst. Agr. de São Paulo, 2. A. 95 IV, V 96; Erfahr. üb. ration. Kaffeebau 96, 2. A. 00.

Daffis, Hans, Lit.- u. Theater♛, Dr. phil., Bibliothekar a. d. Kgl. Univ.-Bibliothek. Berlin, Bayreutherstr. 18. (ebda $^{6}/_{5}$ 76.) V: J. J. Engel als Dramatiker 99. H: Heine-Briefe I, II 06, 07; Shakespeare-Bibliographie 07. MitH: Jahresber. f. neuere deutsche Literaturgesch. 04.

Daffner, Frz., Naturw., ♛, Dr. med., prkt. Arzt, ObStabsarzt a. D. München, Wörthstr. 29. (Hannesreut $^{17}/_{3}$ 44.) V: D. Blennorrhoe d. Sexualorgane 74; D. indifferente Therme von Pfäfers-Ragaz 76; Üb. d. erste Hilfeleistung bei mechan. Verletzungen 86; Gesch. d. Klosters Benediktbeuern 93; Voralpenpflanz. 93; D. Wachstum d. Menschen 97, 2. A. 02; Erinnerungen an den deutsch-französischen Feldzug 1870/71 06.

Daffner, Hugo, Musik, Kritik, Dr. phil., Feuill.-Red. der „Königsb. Allg. Ztg.". Königsberg i. Pr., Große Schloßteichstr. 11/II. (München $^{2}{}_{6}$ 82.) **V:** Die Entwicklung des Klavierkonzerts bis Mozart 06. *

Dahl, Hermann, s. Pohlidal, Helene.

Dahl, Rich., s. Loewendahl, Rich.

Dahlmann, Ernst, s. Flügel, Emma.

Dahlmann, Johannes Bapt., (k.), Pfr. v. St. Servatii. Münster i. Westf., Loerstr. 9. (ebda $^{31}{}_{7}$ 53.) **V:** Handbuch für d. Leiter d. Marianischen Kongregationen u. Sodalitäten 02, 4. A. 07.

Dahlmann, Josef, (k.), SJ. Luxemburg (Stadt), Bellevue. (Coblenz $^{14}{}_{10}$ 61.) **V:** D. Sprachkunde u. d. Missionen 91; D. Mahâbhârata als Epos u. Rechtsbuch 95; Nirvana 96; Buddha, e. Kulturbild d. Ostens 98; Mahâbhârata-Studien I: Genesis des Mahâbhârata 99; Das altind. Volkstum 99; D. Idealismus d. indischen Religionsphilosophie 01; Mahâbhârata-Studien II: Die Sâmkhya-Philosophie als Naturlehre u. Erlösungslehre 02.

Dahm, A., s. Wald, Toni.

Dahmen, Jos., (k.), ♔, 🕮, Dr. phil., SemDir. Saarburg b. Trier. (Weisweiler $^{4}{}_{6}$ 56.) **V:** Pontifikat Gregors II. 88; Vaterl. Gedenktage 91; Goethes Dichtung u. Wahrh., 5. A. 04; Körners Zrinyi 95, 4. A. 04; Leitfaden d. Gesch. für höh. Mädchenschulen 98, 5. A. 06; Hilfsb. d. Gesch. f. Lehrerbildgsanstalt. (m. Beck) 02, 3. A. 06. ()

Dahms, Johs., Parlamentsstenograph. Berlin W, Nollendorfstr. 42 III. (Rasberg b. Zeitz $^{28}{}_{5}$ 65.) **V:** Lehrg. d. Stenotachygr. I 85 12. A. 05; Lehrgang d. stenotach. Debattenschrift I 86, 4. A. 99.

Dahn, Ernst, ♔, 🕮, Prof., ObRealsch.-ObLehr. Braunschweig, Wolfenbüttlerstr. 12. (Pankow b. Berlin $^{19}{}_{7}$ 44.) **V:** Lernb. f. d. Gesch.-Unterr. 78/82; Kurzgefaßt. Lernbuch f. d. Gesch.-Unterr. 88, 2. A. 99; Vaterländ. Geschichtsbilder f. d. Bürgersch. d. Herzogt. Braunschweig (mit Schaarschmidt) 93, 2. A. 99, 3. A. 05; Vereinf. Lehre d. Zeichensetzung, 3. A. 97; Ein Sozialstaat d. Wirklichkeit 94; D. herrsch. Schulsystem u. die nationale Schulreform 99; Bürgerkunde 99; Von Jena bis Versailles 06; Lernbuch für Ob.-Tertia (m. Rachel) 07.

Dahn, Felix (Ludwig Sophus), hist. Roman, ♆, ☉, Dr. jur. et (h.c.) phil., o. UP., GJustR. Breslau, Schweidnitzer Stadtgraben 20. (Hamburg $^{9}{}_{2}$ 34.) **V:** Harald u. Theano, E.; Ged., I. Slg, 2. A. 91, II. Slg 3. A. 83 (m. Therese Dahn); Die Könige d. Germanen 61/72 VI, 2. A. 86, VII, 1. 2. 91, 3. 95, VIII, 1. 2. 97, 3.—6. 99, IX, 1. 02, 2. 05, X 03, XI 07; Prokopius v. Cäsarea 66; 12 Balladen 72; Westgot. Studien 74; Deutsche Treue, Sch. 75, 2. A. 98; Markgraf Rüdiger v. Bechelaren, Tr. 75; König Roderich, Tr., 2. A. 76; D. Staatskunst d. Frauen, Lsp. 76; D. Amalungen, G. 76; Paulus Diakonus 76; Sind Götter? 7. A. 89; Handelsrechtl. Vorträge 76; Deutsch. Rechtsbuch 78; Deutsch. Privatrecht I 78; Kämpfende Herzen, R. 78, 3. A. 84; Balladen u. Lieder 78, 2. A. 96; Harald u. Theano, O. 80; D. Vernunft im Recht; Ein Kampf um Rom, 38. A. 04 IV; Bausteine 79/84 VI; Sühne, Sch. 79, 2. A. 94; Der Schmied v. Gretna-Green, O. 80; Armin, O. 89; Odhins Trost, R., 8. A. 94; Skaldenkunst, Sch. 82; Felicitas, R., 17. A. 03; Bissula, R., 7. A. 94; Urgesch. d. germ. u. röm. Völker IV, I 2. A. 97, 98; Deutsche Gesch. 88 f. II; Walhall, german. Götter- u. Heldensagen, 13. A. (m. Therese D.) 03; D. Kreuzfahrer, R., 7. A. 94; Gelimer, R., 1./7. A. 94; D. schlimmen Nonnen von Poitiers, 1./6. A. 85; Fredigundis, R., 6. A. 86; Bis zum Tode getreu, R., 16. A. 04; Was ist die Liebe? R., 2. A. 98; Karl d. Große u. seine Paladine (mit Therese D.) 87; Attila, R. 94, 9. A. 03; Friggas Ja 88; Weltuntergang, R., 6. A. 99; Skirnir, R., 4. A. 89; Die Bataver, 1./6. A. 90; Erinnergn I 1834/50 90, II 1850/54 91, III 1854/63 92, IV, 1 1863/88 94, IV, 2 1870/88 95; Odhins Rache, R. 91; Rolandin, Erz. 91, 1./3. A.; D. Entwurf e. Volksschulgesetzes f. Preußen 92; Fürst Bismarck (Vortrag) 92; Moltke als Erzieher 92; Die Finnin, Erz. 93; G., IV. Samml. (m. Therese Dahn) 92, V. Slg („Vaterland") 92; Julian der Abtrünnige, R. III, 5. A. 93; Chlodovech, R., 1./5. A. 95; Vom Chiemgau, R. 96; Ebroin, R., 1./4. A. 97; Ges.-Ausg. der dichter. Werke 99 XXI, 2. A. 01; Gedichte, Ausw. d. Verf. 01; Am Hof Herrn Karls, 4 Erz. 00; Stilicho, R. 01; Der Vater u. die Söhne. R., 1./4. A. 01; Herzog Ernst v. Schwaben, R., 1./4. A. 02; 50 Jahre, Festsp. 02; Sämtl. Werke poet. Inhalts, N. F. I—IV 03; Meine wälschen Ahnen, kl. Erzn. 03; Die Germanen, volkstümliche Darstellungen 05; Text zu Lohmeyers Wandbildern aus d. german. Götter- u. Helden-Sage (m. Therese Dahn) 06.

Dahn, Therese, geb. Freiin v. Droste-Hülshoff (Gattin d. vor.), ♆. Breslau, Schweidnitzer Stadtgraben 20. (Münster $^{28}{}_{5}$ 45.) **MitV:** s. d. vorst.

Daehne, Paul, ☉, Feuill.-Red. der „Leipziger AbendZtg.". Leipzig, Kantstr. 15 I. *

Dähnhardt, Oskar, deutsch. Ψ u. Volkskunde, Dr. phil., GObLehrer. Leipzig-Gohlis, Marbachstr. 9. (Kiel $^{21}{}_{11}$ 70.) **S:** Scholia in Aeschyli Persas 94; Griech.

Dramen in deutsch. Bearbeitgn v. Wolfhart Spangenberg u. Isaac Fröreisen 96/97 II; Naturgeschichtl. Volksmärchen 98, 2. A. 04; Volkstüml. a. d. Königr. Sachsen, 1. u. 2. Heft 98; Heimatklänge aus deutsch. Gauen 01/02 III; Hieckes deutsch. Leseb. f. höh. Lehranst., 13. A. 00/05 V; Deutsch. Märchenb. 03 II; Kinderlieder a. Sachsen 05; Natursagen I 07; Schwänke 07. **V:** Tertianer Julius, Übungsstoffe 04; Friedrich Schiller 05.

Daelen, Eduard (Pf. M. Bär, Angelo Dämon), ☻, Humor. Düsseldorf, Franklinstr. 16. (Hörde $^{18}/_{3}$ 48.) **V:** Narrfingen 79; Der Reinfall 81; Bismarcks Himmelfahrt, 2. A. 83; Keine Spielverderber 82; Von der Wurschtigkeit 83; Gründung Pempelforts 84; Das hohe Lied v. Bier 84, 4. A. 90; Elf Gebote d. Ehe 85; Festsp. f. d. Achenbachfeier 85; Üb. W. Busch u. s. Bedeutg 86; Gesch. d. bild. Kunst in Düsseldorf 88; Skizzen v. Rhein 94; Brutus, schläfst du? 96; Gesch. d. Künstlervereins Malkasten 98; Frechheit ist Trumpf! od. Wer lacht da? Ein Satyrspiel (von Angelo Dämon) 04; Bilanz der Internationalen, mit einer zeitgemäßen Forderung (von Angelo Dämon) 05; La moralité du nu 06.

Daleth, s. Küchler, Karl.

Dalla Torre, Karl Wilhelm v., ♆, ♂, Dr. phil., a.o. UP. Innsbruck, Claudiastr. 6. (Kitzbühl $^{14}/_{7}$ 50.) **V:** Fauna von Helgoland 89; Catalogus Hymenopterorum 92—02 X; Alpenflora 99; Flora von Tirol, Vorarlberg u. Liechtenstein 00 ff. VI; Vespidae 04.

Dallmeyer, Wilhelm, ASV., Roman u. ♆. Osnabrück, Johannismauer 36 b. (ebda $^{11}/_{11}$ 74.) **V:** Plattdeutsche Dichtungen 00; Jan u. Marie 02; Spielmanns Liederstrauß 04; Dat Schützenfest 05.

Dalman, Gust. Herm., ✝, Orientalia, D., Dr. phil., a.o. UP. Leipzig, Brüderstr. 49, beurlaubt n. Jerusalem. (Niesky $^{3}/_{6}$ 55.) **V:** Tötung Ungläubiger 85; Jüd. Fremdenrecht 86; Der leidende u. d. sterbende Messias 88; Was sagt der Talmud üb. Jesum? 91; Jesaja 53; D. Prophetenwort vom Sühnleiden d. Heilsmittlers 91; Jüd.-dtsche Volkslieder 91; Traditio Rabbinorum 84, 2. A. 91; Studien zur Bibl. Theologie 89, 97 II; Das Alte Test. ein Wort Gottes 96; Kurzgefaßtes Handb. d. Judenmission 96; Grammatik d. jüd.-palästin. Aramäisch 94, 2. A. 05; Aramäische Dialektproben 96; Aramäisch-neuhebr. Wörterb. zu Targum, Talmud u. Midrasch I 97; Worte Jesu I 98; Christentum u. Judentum, 99; Nicht sei doch Streit! 98, 2. A. 00. **H:** Palästina-Jahrbücher d. Deutsch. Ev. Instituts. ( )

Dalmer, Frau Helene, Erz., Rom., Rittmeistersgattin. Rudolstadt, Schwarzburgerstr. 43. (Carwitz i. Pomm. $^{19}/_{4}$ 60.) **V:** Aus den Bergen (f. d. Jugend) 95, 2. A.: Geteilte Lose, Erz. f. j. Mädchen 97; Heimat u. Fremde, Erz. a. d. Volke 97; Die Berghäusler, Tiroler Gesch. f. d. Jugend 98; Um des Glaubens willen, Erz. 04; Eine Liebesheirat, R. 05.

Dalton, Herm., ✝, D., KonsistR. Berlin W, Kantstr. 149 I. (Offenbach a. M. $^{20}/_{8}$ 33.) **V:** Nathanael 60, 3. A. 88; Gesch. d. reform. Kirche in Rußland 65; Goßners Leben 72, 3. A. 98; Reisebild. a. d. Orient 72; Muralts Leben 76; Reisebilder aus Griechenland u. Kleinasien 83; Ferienreise e. ev. Predigers 86; Laskis Leben 84; Der soziale Aufsatz 84; D. verlorene Sohn 85; Verfassungsgesch. d. luth. Kirche in Rußl. 87; D. Heidelberger Katechismus 87; Urkundenbuch der reform. Kirche in Rußland 89; Sendschreiben an Pobedonoszeff, 8. A. 89; D. russ. Kirche 92; Z. Gesch. d. evang. Kirche in Rußl. 93; Auf Missionspfaden in Japan 95; Der Stundismus in Rußl. 96; Lasciana nebst den ält. ev. Synodalprotokollen (1554—62) 98; Jüdische Reisebriefe 99; Aus d. Leben einer evang. Gemeinde 01; Jablouskis Leben 03; Petersburger Federzeichnungen, 2. A. 03; Miscellaneen z. Gesch. d. ev. Kirche in Rußl. u. Lasciana neue Folge 05; Lebenserinnerungen I 06, II 07; Aus d. Tagebuch e. ev. Seelsorgers 08.

Dalwig, Aline Freifrau v., geb. v. Dewitz (Pf. H. v. Kampf), Roman, Humor, Nov., Majorsgattin. Trier. (Küstrin $^{22}/_{10}$ 69.)

Dam, Ernst A., s. Adam, Ernst.

Damascenus, Paulus, s. Zacher, Albert.

Damaschke, Adolf, ✉, Hrsg. d. „Bodenreform" u. v. „Jahrbuch d. Bodenreform". Berlin NW, Lessingstr. 11. (ebda $^{24}/_{11}$ 65.) **V:** Manchestertum, Antisemitismus oder Bodenbesitzreform? 92; Was ist nationalsozial? 98, 90.—120. Taus. 03; Kamerun od. Kiautschou? 99; Wohnungsnot u. Bodenfrage 99; Aufgab. d. Gemeindepolitik 01, 13.—20. Taus. 04; D. Bodenreform, Grundsätzliches u. Geschichtliches 02, 4. A. 07; Alkohol u. Volksschule: D. Lehrer u. d. soziale Frage 04; Gesch. d. Nationalökonomie 1. u. 2. A. 05; Pestalozzi und Diesterweg, zwei Mahner zur Sozialreform 06; Z. Gesch. der deutsch. Bodenreform-Bewegung 06; D. Bodenreform in der Bibel 06; D. Bodenreform u. d. Lösung d. Wohnungsfrage 06; Wohnungsnot u. Kinderelend 07. **H:** Soziale Zeitfragen I—XXXIV 95/07; D. verkaufte Paradies 05.

Damati, Julius, s. Diamantidi, Julie.

Damm, Oskar Friedr., ⁂, ✠, ✉, ♛, Dr. phil., Chef-Red. v. Reclams „Uni-

versum". Leipzig, Salomonstr. 19 p. ($^{28}_{11}$66.) V: Schopenhauers Ethik im Verhältn. zu s. Erkenntnislehre u. Metaphysik, 2. A. 98; Schopenh. Rechts- u. Staatsphilos., Darstellung u. Kritik 00; Schopenh. als Pädagoge 01; Schopenh. dramaturg. Ansicht. 02; Volkswirtschaftslehre u. Gesellschaftswissensch. 05; Geschichte des deutsch. Volkes 05; Gesch. d. großen franz. Revolution 03. ()

Damm, Richard v., ⚥, Genealogie, Dr. jur., Referendar. Hildesheim, Michaelisplatz 3. (Dassel $^{26}_{2}$79.) V: Anfechtbarkeit letztwilliger Verfügungen wegen Irrtums 07. *

Dammann, Adolf, ✠, Schul- u. Sem.-Dir. a. D. Blankenburg a. H. (Erfurt $^{23}_{4}$33.) V: D. deutsche Bürger-Mädchensch. 72; 2. A. 76; D. höh. Mädchensch. 75, 2. A. 76; Deutsch. Lernstoff 76, 3. A. 91; D. Selekta d. deutsch. Bürger-Mädchensch. u. d. Lehrerinnen-Seminar 80; D.-Lutherbüchl. 88: D. höh. Mädchensch. 85, 2. A. 91; Franz. Ged. 89, 3. A. 07; Engl. Ged. 99, 2. A. 07; Die Feier des Kaiser-Geb.-Tags u. die Sedanfeier in Schulen 90, 3. A. 91; Deutsch. Leseb. f. höh. Mädchensch. (m. Muff) 95, 3. A. 05.

Dammann, M., s. Bauer, Max, Berlin-Schöneberg.

Dammer, Otto, Naturwiss., Dr. phil., Fachred. d. „Meyers Konv.-Lex.". Berlin-Friedenau, Stubenrauchstr. 67. (Stettin $^{20}_{4}$39.) V: Experimentierbuch 74, 7. A. 99; Naturfreund 85 u. 86; Lexikon d. Verfälschungen 86; Chem. Handwörterbuch 86, 2. A. 92; Handwörterb. d. Gesundheitspflege 61; Handb. d. anorgan. Chemie 92/94 III; Suppl.-Bd. 02; Handb. d. chem. Technologie 95/98 V; Handb. d. Arbeiterwohlfahrt 02/03 II.

Dammer, Udo, ✍, ASV., Dr. phil., Prof., Kustos a. Bot. Gart. Dahlem-Großlichterfelde III, Altensteinstr. 37. (Apolda $^{8}_{1}$60.) V: Pflanzen-Teratologie 96; Beiträge z. Kenntnis d. Vegetat. Organe v. Linnobium stoloniferum usw. 88; Handbuch f. Pflanzensammler 91; Anleitg f. Pflanzensammler 94; Palmenzucht und Palmenpflege 97; Die Aufzucht d. Raupe des Seidenspinners mit den Blättern der Schwarzwurzel 97; Theorie der Gartenarbeiten 98; Monatskalender d. Pflanzen- u. Gartenfreundes 98; Zimmerblattpflanzen 98; Balkonpflanz. 98; Zimmerblütenpflanzen 99; Nadelhölzer 99; Palmen 00. H: Gartenbaubibliothek 98/01: (mit Dr. O. Dammer): Roßmäßler, Vier Jahreszeiten 88. ()

Dammermann, Frau Marie, geb. Fricke, Ue: E. Fintel b. Lauenbrück, Hannov. (Fallingbostel $^{25}_{6}$68.) Ue: Nugent, Lebensführungen ein. Materialisten 93; René Chevalier 04.

Dammert, Rudolf, Politik, Dr. phil., Red. an der „Allgem. Zeitg.". München, Königinstr. 69. (Bruchsal $^{5}_{8}$79.) V: Franz Callenbach u. seine satir. Komödien 03. *

Dämon, Angelo, s. Daelen, Eduard.

Danckelman, Alex. Frhr. v., ◉, Dr. phil., Prof., GRegR. im Auswärt. Amt, Hrsg. der „Geograph. Mitteilgn". Berlin-Westend. (Gordemitz $^{24}_{11}$55.) ()

Danckelman, Eberhard Frhr. v., Lit.♔, Nov., Dr. phil., ObLehrer. Cöslin, Kadettenhaus. (Potsdam $^{19}_{11}$75.) V: Shakespeare in seinen Sonetten 97; Kant als Mystiker?! 97; Die Verratenen, N. 98; Abbasah, N. 98; Charles Batteux, S. Leben u. s. ästhet. Lehrgebäude 03; Alexander, Dr. 03.

Dändliker, Carl, ♔, Dr., Prof. Küsnach, Kt. Zürich. V: Gesch. der Schweiz III u. v. a. ()

Daenell, E. R., ♔, Dr. phil., a. o. UP. Kiel, Lorusenstr. 26. (Stettin $^{28}_{8}$72.) V: Die Kölner Konföderation u. die schonischen Pfandschaften, hansisch-dänische Geschichte v. 1367—1385 94; Geschichte d. deutsch. Hanse in d. 2. Hälfte d. 14. Jahrh. 97; Die Blütezeit der deutschen Hanse, hansische Gesch. v. d. 2. Hälfte d. 14. bis z. letzten Viertel d. 15. Jahrh. 06 II; Gesch. der Verein. Staaten v. Amerika 07.

Danger, Ludw., ✓, Gartenbau, ✍, Red. d. „Lübecker Wochenbl. f. Landwirtsch. u. Gartenbau". Neuhof b. Reinfeld i. Holst. (Hildesheim $^{18}_{3}$45.) V: Obstbau i. Schleswig-Holst. u. d. benachbart. Länd. 78; Grundbesitz in d. Prov. Hannover 86; Unkräuter u. pflanzl. Schmarotzer 87; Einf. landw. Buchführung f. Klein- u. Mittelbetrieb 97; Torfstreu u. Torfmull 98, 3. A. 01; Feld-, Hof- u. Gartenhecken 00.

Danger, Otto, ✓, ✠, ObLehr., früher Dir. d. Taubst.-Anst. Emden, Am Burggraben 13 b. (Hildesheim $^{15}_{2}$40.) V: Gesch. d. Emder Taubst.-Anst. 84; 50jähr. Arbeit f. d. Wohl d. T. Ostfrieslands 94; Dreisinnige, Beitrag z. Heilpädag. 99. ()

Dankwardt, L., s. Hagen, Luise. ()

Danneel, Heinrich, wiss. u. techn. ☭ u. ∩, Dr. phil., Red. d. „Ztschr. f. Elektrochem.". Friedrichshagen b. Berlin. (Teterow $^{2}_{3}$67.) V: Elektrochemie a. der Düsseldorfer Ausstellung; Handb. d. spez. Elektrochemie I, II, III u. IV 03, 04, 05; Elektrochemie 05. H: Jahrbuch der Elektrochemie seit 01.

Dannehl, Gustav, Lit.- u. Kult.♔, Politik, Ue: FlämHSF, Prof., Dr. phil., G.- u. RealschDir. Sangerhausen. (Calbe a. M. $^{27}_{7}$40.) V: Niederd. Spr. u. Lit.: Verfälschg d. Vieres; Fläm. Anthologie; V. Hugo; Sylvesterabend, Lsp.;

Boissier, Ciceron et ses amis, Kommentar; Cäsaren- oder Professorenwahn? Jul. Schmidt, e. Lebensbild. ()

Danneil, Friedr. Herm. Otto, Kultur- u. Kirchen♚, D., Dr. phil., Pastor a. D. Bad Elmen b. Groß-Salze, Prv. Sachs. (Salzwedel $^{28}/_{5}$ 26.) **V:** Bibelandachten 56; Das heil. Vater Unser 58; Protokolle der ersten luther. General-Kirchen-Visitation i. Erzstifte Magdeburg 1562—64, 64; Geschichte u. Beurteilg d. Taufformulars 66, 2. A. 68; Arbeiterfrage im Lichte der inn. Mission 73; Gesch. d. evang. Dorfschulwes. 76; Evang. Schulgesangbuch 82; Luthers Lieder 83; Luthers kl. Katechism. 87, 25. A. 90; Wundersucht u. Wunderscheu 89; D. Gesangbüch. d. Prov. Sachsen vor d. sächs. Provinzialsynode 91; Beitrag z. Gesch. d. Magdeb. Bauernstandes, Teil I; D. Kreis Wolmirstedt 95, II: Gesch. d. Magdeb. Bauernstandes bis 1680, 98.

Dannemann, Adolf, Epos, ☉, Dr. med., a.o. UP. u. Oberarzt an der psychiatr. Klinik. Gießen. (Bremen $^{17}/_{5}$ 67.) **V:** Herbord, ein Friesensang 94; Strandgut, Tr. 03. (*)

Dannerbauer, P. Wolfg., (k.), ✝, ♚, OSB., Dechant, Kons.-R. Petenbach, ObÖster. (Kremsmünster $^{12}/_{9}$ 35.) **V:** Repertorium pfarramtl., pastoral., kirchen- u. eherechtl. Angeleg. 80, 89; Generalschem. der Diözese Linz zur Säkularfeier 85 II; Leitfaden in Eheangeleg. 84; Geschäftsbuch f. d. österr. Curatklerus 93, 96, 3. A. 07; Kurzer Leitfaden in Ehestreit. u. Ehescheid.-Angeleg. 85; Das staatliche Ehehind. d. Stellungspfl. u. d. Militärstand. 85; Pilgerstab zu Gottes Gnadenthron, 2. A. 98; Andachtsb. f. d. Mitgl. des Vereins d. hl. Familie, 3. A. 00; Andachtsb. zur Verehrg d. hl. Leonhard, 2. A. 97; Handbüchl. zur Anbetungsstunde in der Pfarrk. Petenbach 01; Fastenbüchlein, 3. A. 01.

Dannhauer, O., ⚔, Journal., Hauptmann a. D., Kriegskorresp. des „Berliner Lokalanz.". Adr.: Berlin SW, Zimmerstr. 39/41. ()

Dannheißer, Ernst (Pf. Hugo Streck), ☉, ♆, ♗, ♆, Dr. phil., Prof., 🖋-Red. d. „Pfälz. Rundschau", Hrsg. v. „Lehmanns Volkshochsch.". Ludwigshafen a. Rh., Maxstr. 67. (Landau i. Pf. $^{16}/_{5}$ 63.) **V:** Schrift. z. Theatergesch.; Entwicklgsgesch. d. franz. Literatur 01; Franz. Gramm. 01; Miaulina-Märchen 02. ()

Danöfen, L., s. Mauser, L.

Danzig, Em. Ernst, ▲, Dr. phil., Prof., RObLehr. Rochlitz i. S. (Oybin $^{12}/_{1}$ 55.) **V:** Üb. d. eruptive Natur gewisser Gneiße, sowie d. Granulits i. sächs. Mittelgeb. 88.

Dardenne, Frz., s. Deutschinger, Frz.

Darpe, Frz., ♚, ♆, Kritik, Dr. phil., Prof., GDir. Coesfeld, Westf. (Warendorf $^{25}/_{9}$ 42.) **V:** De verborum apud Thucydidem collocatione 65; Boileau et la satire romaine 71; D. Realien in den alten Klassikern 74; Gesch. d. Fürstentums Rheina-Wolbeck 75; Z. Gesch. d. Stadt Rheine 80; Gesch. Horstmars, s. Edelherren u. Burgmannen 82 f.; Urk. der Johanniter-Kommende in Steinfurt 82; Das Gildewesen der Stadt Rheine 86; Codex traditionum Westf. II/VI 86/07; Gesch. d. St. Bochum nebst Urkundenbuch 88/94; D. Anfänge d. Reform. u. d. Streit um d. Kirchenvermögen in d. Gemeinden d. Grafsch. Mark 92 f.; Alte Wallburgen u. Urnenfriedhöfe in Westf. 96 u. 99; Coesfelder Urkundenbuch I 97/00, II a. u. b 04 u. 05; Geschichtl. Einleitung zu d. Kunst- u. Geschichtsdenkmäl. d. Kr. Bochum-Stadt 06, d. Kr. Bochum-Land 07.

Dassenbacher, Joh. E., ✝, GP. i. R. Graz, Klosterwiesg. 63. (Böcklabruck, ObÖsterr. $^{13}/_{10}$ 35.) **V:** Schematism. der östr. Mittelschulen 68 (88); Österr. Prof.-Kal., enth. d. Schematism. b. 1901; Hilfsbuch f. österr. Gymn. u. Realschüler, 3. A. 04. **H:** Östr. Studentenkal. 85—07.

Daublebsky v. Sterneck, Oskar, ⚖, Dr. jur. utr., Amanuensis an der k. k. Univ.-Bibl. Wien VIII, Josefstädterstr. 30. (ebda $^{21}/_{5}$ 74.) **V:** Z. Lehre v. Versuche d. Verbrechens 01.

Daublebsky v. Sterneck, Rob., ⚔, Dr. phil., o.ö. UP. Graz. (Wien $^{5}/_{4}$ 71.) **V:** Der Sehraum auf Grund der Erfahrung 07.

Daude, Paul, ⚖, Dr. jur., GRegR., UnivRichter, Justitiar d. Kgl. Bibl., Vors. d. Kgl. Preuß. Sachverständ.-Kammern u. -Vereine, Syndikus der Kgl. Techn. Hochschule. Berlin W, Bülowstr. 10. (Bernburg $^{11}/_{11}$ 51.) **V:** Bürgerl. Rechtsverhältn. e. Militärpers. 80, 2. A. 87; Preuß. Feld- u. Forstpolizeigesetz 80, 4. A. 00; D. Aufgebotsverfahren i. preuß. Recht 81, 3. A. 00; Entmündigungsverfahr. geg. Geisteskranke usw. 82, 2. A. 99; StrGB., komment. 83, 10. A. 06; StrPO., komment. 85, 6. A. 04; Univers. Berl. 87; Lehrbuch d. deutsch. Urheberrechts 88; Versorgung d. Witwen u. Waisen d. Prof. u. Beamt. der deutsch. Univ. 93; Rechtsverhältn. d. PrivDoz. 95; Ordnung des Rechtsstudiums 03; Kunstschutzgesetz, komment. 07; Gutachten der Preuß. Liter. u. Musik. Sachverst.-Kammer 1901—1907 07.

Daufalik, Frau Lea, DÖSchG., Krit., 🖋. **Ue:** FE. Wien III, Hauptstr. 33.

Daul, Anton, Journalistik, ❁, 🖋, Gartenbau. Weinheim, Bad. (Donauwörth $^{8}/_{4}$ 21.) **V:** Tageb. währ. d. Revolut. in d. Pfalz u. Baden 49; Buch v. d. Nähmaschine 64; Frauenarb. 68; Immerwähr.

Farmertal. 84; Handb. d. Kaffeeentde 90; Ill. Gesch. d. Hufeisens 93; Langlebigkeit 95; Rechts- u. Geschäftsverkehr nach dem neuen BGB. 97; Perpet. mobile 99; Elektr. Gärtnerei im Freien usw. 01; D. Ziege, ihr Nutzen u. ihre Verbreitung 02; Radfahren für Gesunde u. Kranke 05; Illustr. Geschichte d. Erfindung d. Fahrrades 05. Hausärztl. Ratgeber u. Hausapotheke 06.

Daun, Berthold, Kunst☆, Dr. phil., THSchDoz. in Braunschweig. Braunschweig, Roonstr. 4, u. Berlin-Friedenau, Handjerystr. 79. (Magdeburg $^{29}/_{2}$ 72.) **V:** Adam Krafft u. d. Künstler seiner Zeit 97; Veit Stoß u. seine Schule in Deutschland, Polen u. Ungarn 03; Peter Vischer und Adam Krafft 05; Rudolf Siemering 05; Veit Stoß 06; Die Kunst des 19. Jahrh., e. Grundr. d. mod. Malerei u. Plastik 07.

Dauthendey, Fränl. Elisab., PA., Rom., **Ue:** DF. Würzburg, Semmelstr. 87 p. **V:** Im Lebensdrange, R. 98; Vom neuen Weibe u. s. Liebe 00, 3. A. 03; Hunger 01; Zweilebig, R. 01; Im Schatten, R. 03; Ein Königswille, Die schöne Mauvaine, 2 romant. Balladen 04; Romantische Novellen 07.

Dauthendey, Max, ♆. Würzburg. (ebda $^{25}/_{7}$ 67.) **V:** Josa Gerth, R. 92; Ultra Violett, Poesien 93; Kind, Glück. 2 Dr. 95; Sun, Sehnsucht, 2 Dr. 95; Phallus, Schwarze Sonne, 2 Epen 97; Relianien, G. 99; Balzer auf der Balz, Bänkelsang 04; Die ewige Hochzeit, Der brennende Kalender, LiebesLr. 05; Die Ammenballade 07; Singsangbuch, LiebesLr. 07.

Dautschat, Max, ASV., Nov., Skn., Hum., ♆, 𝒻, Red. Berlin-Rixdorf, Pflügerstr. 11. (Berlin $^{21}/_{7}$ 74.) **V:** Backfischgeschichten 07.

David, Ant. (Pf. Willdeyguh), (k.), relig. Volksschr., SJ. Feldkirch, Vorarlberg. (Willebadessen $^{20}/_{3}$ 51.) **V:** Erziehung nach d. Sprichworte 89; Van ussen Hierguede 90; Van den Duiwele 91; Haus d. Herrn, 2. A. 91; Das Vaterunser, 2. A. 93; Von Weg u. Steg, 2. A. 06; Zu Nutz u. Trost 04.

David, Eduard, PA., Sozialwiss., Dr. phil., M. d. R. u. d. hess. Landtags. Mainz u. Berlin-Friedenau. (Ediger, Kr. Kochem $^{11}/_{6}$ 63.) **V:** Einheitl. Organisat. der deutsch. Studentensch. 88; G. Büchners „Der Hess. Landbote" 96; Sozialismus u. Landwirtschaft 1:· Die Betriebsfrage 02.

David, Ludwig, Photographie, k. u. k. Major d. Artill. Temesvár. (Breslau $^{5}/_{3}$ 56.) **V:** Ratgeb. f. Anfänger im Photographieren 90, 41. A. 07; Anleitg z. Photographieren 85, 9. A. 04; Die Momentphotogr. 97; Photogr. Praktikum 05.

David, Pascal, Chefred. d. „Straßbg. Post". Straßburg i. E., Thomannsg. 19. (Düren $^{8}/_{12}$ 50.)

Davidsohn, Robert, ☆, Dr. phil., Florenz, Viale Regina Vittoria 23. (Danzig $^{26}/_{4}$ 53.) **V:** Vom Nordkap bis Tunis 84; Philipp II., Aug. v. Frankr. u. Ingeborg 88; Gesch. v. Florenz, Bd. I: Ältere Gesch. 96; Forschgn z. ält. Gesch. v. Florenz 96; Forschgn II: Aus d. Stadtbüchern u. -Urkunden v. S. Gimignano (13. u. 14. Jahrh. 00; Forschgn III: Regesten zur Gesch. von Handel, Gewerbe u. Zunftwesen. — Die Schwarz. u. d. Weiß. (13. u. 14. Jahrh.) 01. ()

Davis, Gustav, Eigt. d. „Reichswehr" u. „Östr. Kronen-Ztg.". Wien IX, Prameng. 28. (Preßburg 56.) **V:** D. Herrgott vom Grund, Vst.; D. Strohmann, Schw.; Das Heimatsnest, Lsp.; Die Katakomben, Lsp.; Optten-Libretti (mit Joh. Strauß): Jakuku, Waldmeister; Die große Ternobank, Lsp.; Die Jakobsleiter, Lsp.; Milit. Novell.: Rittm. Isegrimm, Ein Fixpunkt, Unter Sequester 92. ()

Daxer, Georg, ✝, ⁂, Lic., Dr. phil., Religionsprof. am ev. luth. Rudolf-Gym. Békéscsaba (Ungarn). Gyikutcza 1918. (Pancsova, Süd-Ung. $^{20}/_{5}$ 71.) **V:** Üb. die Anlage u. den Inhalt d. transscendentalen Ästhetik in Kants Kritik der reinen Vernunft 97; D. Subjektivismus i. Franks System d. christl. Gewißheit 00; D. Abendmahlslehre d. ev. Kirche in der Gesch. u. im Gottesdienst d. Gegenw. (magyar.) 02; Venedig, Florenz u. Rom, kunstgeschichtl. Skizzen (magyar.) 06.

Dechent, Hermann, Kirchen☆, Lit.☆, Dr. phil., Kons. R. u. Pfr. Frankfurt a. M., Niedenau 58. (Westhofen b. Worms $^{15}/_{9}$ 50.) **V:** Geschichtstabell. 75; Gesch. d. v. Antwerpen u. Frankf. a. M. verpflanzt. niederl. Gem. Augsb. Konf. 85; Reformat. i. d. Niederl. 85/87 III; Sittl. Bedeutung d. Tierschutzes 92; Entwicklung d. kirchl. Lebens i. Frankfurt a. M. 92; Kampf geg. d. sittl. Schäden im Leben unser. Volkes 92: Goethes schöne Seele, S. K. v. Klettenberg 95; Luthertage i. Frkfurt. M., Festsp. 97; Herder u. die ästhet. Betrachtung d. heil. Schrift 04; Bis an den Tod getreu, Festsp. 04; Gesch. der Reformation in Frankfurt a. M. 05; Was hab ich dir Leids getan 06. **H:** Frankfurter ev. Kirchenkalender; Herder, Briefe, das Studium der Theologie betr. 05.

Decken, Auguste von der, geb. Meyer (Pf. A. v. d. Elbe), ASV., Erz., Roman, Majors-Wwe. Hannover, Ellernstr. 27. (Bleckede $^{30}/_{11}$ 28.) **V:** Junker Ludolfs Gedenkbüchl. 77; Ricklinger, Erz. 81, 2. A. 95: Brüder Meienburg, Erz. 81; Lüneburger Geschichten 83; Heliandssänger 84, 2. A. 97; Aref d. Hindu 84; Bürgermeisterturm 85, 2. A. 91; Brausejahre, R., 3. A. 06; Dorn-

röschen 86; Souverän, R. 86, 3. A. 89; Um e. Grafenschloß 87; Chronika e. fahrenden Schülers v. Kl. Brentano, fortgef. 88, 12. A. 07; Junker von Luzern 88; Ein Sohn 88; Apollonia von Celle 89; Eine alte Schuld 89; Graf Floris 90, 2. A. 92; In seinen Fußstapfen, R. 91; Wahre Liebe, R. 91; Welt des Scheins 92; Eigenart, R. 93; Die Macht des Kleinen, R. 94; Die jüngeren Prinzen, R. 95; Erkämpftes Glück, Erz. 96; Lustige Gesch. 96; Wartburggesch. 96; Astolf der Cherusker, Erz. 97; Die Töchter des Obersten, R. 97; Aussaat u. Ernte, R. 98; Isabellas Nachlaß, 2 Erz. 98; Der letzte Düsterhop, R. 99; Onkel Wilhelms Gäste, R. 99; Seekönigs Töchter, R. 00; Des lustigen Heinz Bekenntnisse, R. 01; Kaiser u. Arzt, R. 01; Frau Leonies Geheimnis, R. 02; Ehrgeiz, R. 03; Heimgefunden, R. 03; Ein frisches Reis, R. 04; Eine Lebenssünde, R. 05; Harriets Ehe, R. 05; Drei Frauenschicksale, R. 06; Die Eiken von Eikenheidt, R. 07; In Banden, R. 07.

Decsey, Ernst, Musikschrift., Krit., Dr. jur., Feuilleton-Red. d. Graz. „Tagespost". Graz, Wastlerg. 9. (Hamburg $13\frac{1}{4}$ 70.) **V:** Hugo Wolfs Leben u. Schaffen, 1. u. 2. A. 03—06.

Dedekind, Alex., ☉, ☿, ♈, Dr. phil., Kustos an d. kunsthist. Samml. d. Kaiserhauses. Wien XVIII, Staudg. 41. (Wolfenbüttel 5_4 56.) **V:** Rosa, Tr. 80; D. Isis-Priester Nesschutafunt, Tr. 77, 2. A. 81; Kürnberg, Tr. 83; Gedichte u. Toaste 84; Memoiren aus Grillparzer-Kreisen 80, 5. A. 81; Hieroglyphen-Gramm. 88; Das Dekret v. Kanopus 88; Verbum i. Alt-Ägypt. 89; Assyr. Syllabar 89; Assyr. Chrestomathie 89; Rekonstruktion des XII. Toleranz-Edikts d. altind. Königs Aschoka 89; The expedition of Pharaoh Shishak against Palestine, and especially against Jerusalem 92; Kolumbus, Sch. 92; Die Statue des Namarut 93; Purpur i. Alt-Ägypt. 94; Bienenwesen u. Sprachgut 95; Der Alchymist, O. 95; Recherches sur la pourpre Oxyblatta chez les Assyriens et les Egyptiens 96; Ein Calembourg im Dekret v. Kanopus 97; Aufhellung dunkel gebliebener vermeinter Purpurstellen bei Homer u. röm. Dichtern 98; Nachweis der Lichtempfindlichkeit frisch. Purpurmaterie als Schlüssel zur Erklärung der Grundbedeutg von Purpur 98; N. A. seltener älterer Schriften üb. Purpur 98; Eine assyr. Keilinschrift i. k. k. kunsthist. Hofmuseum 98; Sur la fausse pourpre des anciens 98; La pourpre verte et sa valeur pour l'interprétation des écrits des anciens (m. Farbentafeln) 98; Altägyptisches Bienenwesen 01; Ägyptolog. Untersuchungen 02; Privatissimum f. Purpurforscher 05, 2. A. 06; Beitrag z. Purpurkunde I 98, II 06, III 08; Des Ägyptologen Ernst v. Bergmann's Leben u. Wirken 06; Gesch. der kaiserl. Sammlung altägypt. Objekte in Wien 07. **H:** Lettres de Henri de Lacaze-Duthiers 02.

Dedo, Frau Maria, geb. Brie (Maria Brie), ♆, Dr. phil. Breslau, Auenstr. 5. (Rostock i. M. 3_9 77.) **V:** Savonarola in d. deutsch. Lit. 03; Aus einer andern Welt, N. 07.

Deecke, Wilhelm, ♟, Paläontologie, Dr. phil., o. UP. Freiburg i. B. (Lübeck 25_2 62.) **V:** Italien 99; Geolog. Führer durch Bornholm, Pommern 99, durch Campanien 01; Geologie v. Pommern 07.

Degen, Frau Anne, ASV., Kultur☆. Berlin-Friedenau, Rubensstr. 37. (Delitzsch 9_2 78.)

Degen, Richard ((Pf. Martin Stein), Literargesch., Buch-, Kunst-, Theater-Kritik, Sozialpolitik, Dr. phil., Red. Leipzig, Salomonstr. 18 I r. (Hügelheim, Baden 5_7 72.) **V:** Die A. D. C. Burschenschaften keine Burschenschaften? 97; Die Leipziger Finkenschaft u. ihre Gegner 98; Der Protestantismus u. die Wahrheit 98; Freiheit, Sch. 98; Der lutherische Charakter in Goethes „Faust" 06. *

Degener, Herrmann A. L., Biographie, Gesellschafswissenschaft, Biblioph., Kritik, Verlagsbuchhändler, Hrsg. der „Textilindustrie". Leipzig, Sophienplatz 6 I. (ebda 1_8 74.) **V:** Die Bibliographie des British Museum 02; Die John Rylands Library Manchester 03; Die Bodleian Library Oxford 04. **H:** „Wer ist's?" Unsere Zeitgenossen 05, 3. A. 08.

Degenkolb, E. H., ⚒, Dr. jur., o. UP. a. D., GHofR. Leipzig, Bismarckstr. 16. (Eilenburg 25_{10} 32.) **V:** Fachschr. ()

Degrè, Wilhelm, Roman, Dr. med., kais. Rat u. päpstl. Geh. Kämmerer. Wien III, Veithg. 4. **V:** Familie von Gießen 07 II. (*)

Dehio, Georg, ☆ u. Kunst☆, Dr. phil., o. UP. Straßburg i. E., Spachallee 14. (22_{11} 50.) **V:** Hartwich v. Stade 72; Gesch. d. Erzbist. Hamb.-Bremen 77 II; Genesis d. christl. Basilika 83; Kirchl. Baukunst 84/01 VII; Proportionsgesetz d. antiken Baukunst 95; Kunstgesch. in Bildern 98/01 V; Denkmalschutz u. Denkmalpflege 05; Handbuch der deutschen Kunstdenkmäler 05/06 II; Denkmäler der deutschen Bildhauerkunst 05/06 III. ()

Dehmel, Rich., ♒, ☿, ☉, ☌, ⁂, Nov., Dr. phil. Blankenese b. Hamburg. (Wendisch-Hermsdorf 18_{11} 63.) **V:** Fachschr. üb. Versichergswesen 86, 88, 90; Erlösgn, G. 91, 4. A. 06; Aber die Liebe, G. 93, 4. A. 07; Lebensblätter, G. N. u. A. 95; D. Mitmensch, Dr. 95; Weib u. Welt,

Ged. 96, 4. A. 07; Lucifer, Dr. 99; Fitzebutze, Kinderged. (m. Paula Dehmel) 00, 15. A. 01; Ausgew. Ged. 01, 12. A. 01; Zwei Menschen, E. 03, 5. A. 04; Der Buntscheck, Sammelb. f. Kinder 04, 5. A. 06; Die Verwandlgn d. Venus, E. 07; Traumspiel Fitzebutze 07. — Gesammelte Werke in 10 Bdn. 06 ff.

Dehn, Paul, BP., ⊞. Groß-Lichterfelde-West, Kommandantenstraße 96a. ($^{9}_{8}$ 48.) H: Bismarck als Erzieher 02; Weltwirtschaftliche Neubildungen 04; Weltpolitische Neubildungen 05; Wilhelm der Erste als Erzieher 06; Deutsche Kolonial- u. Weltpolitik 07.

Deibel, Franz, PA., Lit.☆, Kritik, ✓, Dr. phil., Mithrsg. d. Jahresber. f. neuere deutsche Lit.-Gesch., Feuill.-Red. u. Theaterref. d. „Königsberger Allg. Ztg.". Königsberg i. Pr., Am Rhesianum 6. (Mannheim $^{24}_{8}$ 79.) V: Dorothea Schlegel als Schriftstellerin im Zusammenhang mit der romant. Schule 05. H: Wielands Kleine Verserzählungen u. Oberon 05; Friedrich Schlegels Fragmente u. Ideen 05; Mörike, Gedichte (Pantheonausg.) 06; Goethe im Gespräch (mit F. Gundelfinger) 06, 3. A. 07; Heinrich Stillings Jugend 07.

Deichen, Paul, LV., plattd. u. hochdeutsche Ged. u. Humoresken, Lehr. Eberswalde, Prov. Brandenbg., Karlstr. 2. (Stralsund $^{16}_{11}$ 73.) V: Fidele Kinner 01; 4 Spiele f. d. Jugend-Bühne 07.

Deiler, J. Hanno, ☆, Prof. an der Tulane Univ. u. Präs. des Nordamerik. Sängerbundes, d. deutsch. Gesellsch. usw. New Orleans, Louisiana, 4400 Canal Street. (Altötting i. Oberbay. $^{8}_{8}$ 49.) V: Germany's Contribution to the present Population of New Orleans, La. 86; Das Redemptionssystem im Staate Louisiana, 2. A. 01; Z. Gesch. d. deutsch. Kirchengemeinden i. Staate Louisiana nebst ein. Zensus der N. O. deutsch. Schulen u. der fremdgebor. Bevölkerg v. 1850—1890 94; Louisiana, e. Heim. f. deutsche Ansiedl. 95; Gesch. d. deutsch. Gesellsch. v. New Orleans 97; D. Europ. Einwanderg nach d. Ver. Staaten v. 1820—1896 97; Eine vergess. deutsche Kolonie, z. Verteidigg d. Grafen de Leon, alias Proli, alias Bernh. Müller 01; Gesch. d. New Orleaner deutsch. Presse 01; D. erst. Deutschen am unt. Mississippi u. die Kreolen deutsch. Abstamung 04. ()

Deimel, Theod., (k.), ☿, Dr. phil., Religionsprof. u. Weltpriester. Stockerau, NÖstr. (Zlabings $^{30}_{10}$ 66.) V: Weihnachtsspiel 91; Herberge Mariä 96; Prophezeiung a. d. Krippe 98; Zitaten-Apolog. 01, 2. A. 01: Zeugnisse deutsch. Klassiker für das Christentum 01: Illustr. liturg. Lehr- u. Lesebuch f. Mittelschulen 05; Bibl. Skioptikonbilder samt Vorlesebuch 05; Altes Testament, illustr. bibl. Lehr- u. Lesebuch f. Mittelschulen 06; Kath. Zeremonienlehre f. österr. Volks- u. Bürgerschulen 06: Patristische Chrestomathie 07.

Deinhard, Ludw., ⁂. München, Königinstr. 18. (Deidesheim $^{27}_{4}$ 47.) V: Psychometrie 91; Karma, Dr. 97; Telepathie, Sc. 98; Zur okkulten Psychologie der Gegenw. 02. Ue: Philosoph. Wke. a. d. Engl.

Deis, U., s. Behm, Ulrich.

Deißböck, Max, PA., Red. d. „Rosenheimer Anzeiger". Rosenheim, Bay. (Regensburg $^{17}_{3}$ 60.)

Deißmann, Adolf, Bibelforsch., D., o. UP. Heidelberg. (Langenscheid $^{7}_{11}$ 66.) V: Die neutestamentl. Formel „in Christo Jesu" 92; Johann Kepler u. d. Bibel 91; Bibelstudien 95; Neue Bibelstudien 97; D. sprachl. Erforschung d. griech. Bibel 98; Theologie u. Kirche 01; Ein Originaldokument a. d. Diokletianischen Christenverfolg. 02; Die Hellenisierung d. semit. Monotheismus 03; Evangelium u. Urchristentum 04; Die Septuaginta-Papyri u. andere altchristl. Texte d. Heidelberger Universitätsbibliothek 05; New Light on the New Testament 07; Licht vom Osten 08.

Deite, Carl, chem.⚙, Dr. phil., Fabrikbes. Berlin S, Tempelherrenstr. 20a. (Halberstadt $^{20}_{12}$ 38.) V: Darstellg d. Seifen, Parfümerien, Kosmetika 67; Industrie d. Fette 78; Handb. d. Seifenfabrik. 87, 3. A. 06; Handbuch d. Parfümerie- u. Toiletteseifenfabr. 91.

Deiter, Heinr., Dr. phil. Prof. Hannover, Feldstr. 10. (Hastenbeck $^{20}_{8}$ 45.) V: De Epaminondâ Xenophonteo et Diodoreo 74: De Ciceronis cod. Leidensi 118, 82; De Cic. codd. Vossianis 84 et 86, 85—86; Vergleichung des Amsterdamer codex 80 zu Cic. de fin. et Academica post. 92; Lat. Variationen nach Livius XXI, XXII 96; Übungsstücke z. Übers. ins Griech. im Anschl. an Xen. Anab. I/V 01; Übgsstücke z. Übers. ins Lat. im Anschl. an Livius I, II, XXI 02; desgl. an Livius XXII, Ciceros Reden pro Roscio Amerino u. de imperio Cn. Pompei, Ciceros Tuskulanen I, V 04. H: E. Galotti 96,-5. A. 05; Nathan 87; Don Karlos 87; Niederdeutsche Gelegenheitsged. auf d. ostfries. Fürstenfamilie 99; Freund, Wie studiert man klass. Phil.? 6. A. 03; Sophokles' Antigone u. Oidipus Tyrannos m. Kommentar 04; Cicero, de imperio Cn. Pompei, Cato maior, in Catilinam I, III, IV 04. Caesar, bellum Gall. 06.

Deken, Agnes v. der, s. Möller, Agnes.

Delannoy, René Marco, ☿, Nov., ♫, Statistik, Dr. jur., Red. d. „Amtsblatt d. Reichshaupt- u. Residenzstadt Wien". Wien IV, Frankenbergg. 4. (ebda $^{17}_{10}$ 81.) V: Mädchenlied 03; Die Entstehung

der Bistümer u. Erzbistümer auf österr. Boden 05.

Delbrück, Berth., Sanskrit., klass. Ψ, Dr. jur. h. c. et Dr. phil., o. UP. Jena. ($26|_7$ 42.) **V:** Syntakt. Forschungen (mit Windisch) 71/88V; Wedische Chrestomathie 74; Altindisches verbum 74; Einleitung in das Sprachstudium 80, 3. A. 93; Die neueste Sprachforschung 85; Vergl. Syntax 93/00 III; Grundfragen der Sprachforschung 01. ()

Delbrück, Hans, BP., ☙, Dr. phil., o. UP., Hrsg. d. „Preuß. Jahrb.". Grunewald, Kurz Buntschuhstr. 4. (Bergen a. Rügen $11|_{11}$ 48.) **V:** Leben des Grf. Neithardt v. Gneisenau 80, 3. A. 07; Hist. u. polit. Aufsätze 86, 2. A. 07; Perserkriege und die Burgunderkriege 86; Strategie d. Perikles erläut. durch die Strat. Friedrichs d. Gr. 90; Friedrich, Napoleon, Moltke, ält. u. neu. Strat. 92; Polenfrage 94; Gesch. d. Kriegskunst I 00, II 02, III 06; Erinnerungen, Aufsätze u. Reden 02, 3. A. 05.

Delbrück, Kurt, ✆, Roman, Pfr. an der Apostel Pauluskirche. Berlin-Schöneberg. (Stettin $11|_3$ 59.) **V:** Käthchen, R. 87, 2. A. 93; Aus Studententagen, R. 93; Salzburger Volksschausp. 93, 2. A. 02; Lydia, Volksch. 93; Aus d. Franzosenzeit 93; Üb. Toten-Gefilde, Volks-Erz. 96; Paulus unser Vorbild 97; Festsp. z. Ged. Wilhelms I., 3. A. 02; Weihnachtsfestsp., 2. A. 02; Bismarckfestsp.; Um hohen Preis, Sch.; Die neue Zeit, Reformat.-Sch., 2. A. 02; Im heil. Feuer, Vsch. 02; Das Christusbild in Hilligenlei 06.

Delbrück, Max, ❁ der landw. techn. Gewerbe, Dr. phil., Prof. a. d. landw. HSch., GRegR. Berlin W 15, Fasanenstr. 34. (Bergen a. R. $16|_6$ 50.) **V:** System d. natürlichen Hefereinzucht 95, 2. A. 03; Anleitg zum Brennereibetrieb 98, 3. A. 04; Beiträge zur Geschichte des Bieres u. d. Brauerei 03; Handbuch d. Spiritusfabrikation 03, 8. A.; Hefe, Gärung u. Fäulnis, eine Sammlung grundlegender Arbeiten von Schwann, Caguiard-Latour u. Pütsing usw. 04. ()

Delft, Rolf von, s. Tinzmann, Rud. Erh.

Delicz, Iwan, s. Pistohlkors, Marie v.

Delitzsch, Friedrich, Assyriologie, Dr. phil., o. UP., GRegR., Dir. d. Vorderasiat. Abt. d. K. Museen. Charlottenburg, Kneſebeckstr. 30. (Erlangen $3|_9$ 50.) **V:** Studien üb. indogerman.-semit. Wurzelverwandtschaft 73; Assyr. Studien, Lesestücke, 4. A. 00; Wörterb. 89; Gramm., 2. A. 06; Prolegomena z. e. neuen hebräisch-aramäisch. Wörterb. 86; Gesch. Babyloniens u. Assyriens, 2. A. 91; Entzifferung d. kappadok. Keilschrifttafeln 93; Entstehg d. ält. Schriftsystems od. Ursprung d. Keilschriftzeichen 96; D. Buch Hiob 02; Babel u. Bibel 02, 5. A. 05; Zweit. Vortrag üb. Babel u. Bibel 03; Dritter Vortrag üb. Babel u. Bibel 05; Im Lande des einstigen Paradieses 03; Mehr Licht 07.

Delius, Hans, ⚒, Staatsw., Dr. jur., KamGerR. Berlin, Schaperstr. 32. (Versmold $2|_{12}$ 59.) **V:** Auslieferg flüchtig. Verbrecher 90; Preuß. Vereinsrecht 91, 3. A. 05; Sitzungspolizeil. Befugnisse d. Behörden 93; Reichspreßgesetz 95; Groschuff-Eichhorn-Delius, Preuß. Strafgesetze, 2. A. 05; Deutsch. Auslieferungsrecht 99; Gerichtl. Praxis in Strafsach. 00; Haftpflicht d. Beamt. 01; Oppenhoff, Komment. z. Strafgesetzbuch, 14. A. 01; Rechtsverhältn. d. geschlossenen Gesellschaften 02; Handbuch d. Rechtshülfeverfahrens 06 (3. A.); Rechtspr. d. Reichs- u. Kammergerichts auf d. Gebiete d. öffentl. Rechts 06.

Delius, Rudolf von, ✆. München, Kaulbachstr. 66 III. (Warburg $1|_1$ 78.) **V:** Robespierre 06.

Dell'Agga, s. Gerlon, Artur.

Delmar, Axel, s. Demandowski, Axel v.

Delpy, Egbert, Dr. phil., 𝒻, ✍kritik. Berlin W, Ansbacherstr. 9. (Cöln $28|_9$ 76.) **V:** Die Legende der h. Ursula in der Cölner Malerschule 01. ()

Delpy, Gust., 𝒻; Gelegenh. ♆, ✆, Nov., Cöln a. Rh., Bismarckstr. 37. (ebda $11|_2$ 54.) **V:** E. Lied, N. 81; Zerstörtes Glück Dr. 84; D. Bröhltal 86; Reise des Cölner Männer-Ges.-V. 89; Am Sedantag, Bühnenfestsp. 95; An d. Neige d. Jahrh., Bühnenfestsp. 97; Bühnenfestsp. u. Festschriften f. industr. Jubiläen 98/07.

Demandowski, Axel v. (Ps. Axel Delmar), ✆. Berlin-Steglitz, Schloßstraße 109. (Berlin $9|_4$ 67.) **V:** Angla: Mara, O.; Mutter Mila, O.; Ahrenshooper, vaterl. Sch. 93; Ein treuer Schelm, kom. O. 94; Harzmännlein, Weihnachtsmär 95: See, Bauernd. 95; Louis XVII. 96; Haschisch, O. 97; Staatsstreich, Sch. 97; 's Lämmchen, hist. Tragikom. 98, 99; Die Ärmsten, Dr. 98; Nov. 98: König Drosselbart, O. 99; Es tagt, Dr. 99; Die Beichte, O. 99; Hohenzollern-Festspiel zur Preußenfeier; Hagar, Dr.; Der Scheik; Marienburg, O. 00/01; Vernunftheirat, Lsp.; Annarei, O. 03; Humoresk. 03; Liebesmarkt, Dr. 05; Die Prinzentour, Lsp. 05; Meißner Porzellan, hist. Lsp. (mit Hans v. Kahlenberg) 07. **H:** Jahrhundertfestsp., Berl. Theat.

Dembitzki, Anton Leo (Ps. A. L. Eichmann), DÖSchG., ♆, 𝒻, 🖹, ObLehrer. Groß-Otschehau, Post Podersam, Böhm. (Czernowitz $5|_9$ 60.) **V:** Skizzen u. Erzählungen 88: Feuer u. Licht 96; Kind, hüte dich vor Feuer u. Licht 96; Tätigkeit der deutsch. Feuerwehren Böhmens

anläßlich der Hochwasserkatastrophe am 30. u. 31. Juli 1897 98; Im Dienste der Nächstenliebe, Feuerwehraufsätze 98; Aus dem Osten, Erzn.; Feuerwehr — Ehrenwehr 01; Lied, Leben u. Traum, G. 07.

Demel-Seebach, Hans (Pf. Hans Seebach), Rov., ⊙, 𝒻. Salzburg, Stelzhamerstr. 10. (ebda $^{27}/_{11}$72.) **V:** D. Armen im Fleische, R. 97; Mittellos, Sch. 98; Wichtelmänner, Zeitbild 99; Bauernrechte, Volksch. 00; Allotria, Komödie 01; Bess. Menschen, Sch. 02; Patrizierfrauen, Satire 03; Die Unsichtbaren, soziales Dr. 04; Der Faun, Satire 05; Die allzeit Getreue, Der Aichbergerwirt, Mozart, 3 hist. Einakter 06.

Demrath, Ed., s. Haas, Eduard.

Dencker, Willy, ⊙, ♆, 𝒻. Karlshorst b. Berlin, Schenkestr.; auch Berlin SO 33, Köpenickerstr. 9 B. (Berlin $^{1}/_{2}$81.) **V:** Adolf v. Nassau, Tr. 96; Mensch u. Gott, Von Mysterien d. Lebens, G. 01; D. Brautnacht d. Königin, dr. Dichtg. 01; Vagantenlieder, G. 01; Heiland Pflicht, Dr. (m. Ph. Denzel) 03; D. grüne Graf, Phantasiesp. 03; Der Vulkan, dr. Dichtg. 04; Schönheit, dr. Dichtg. 05; Revolution! 05; Sinnliche Seele, G. 05; Von meinen Erdenspuren, G. 05; Allerlei Unkraut, G. 05. ( )

Dengler, Paul, Balneologie, Bürgermstr., Kgl. Badekommissär, Hauptm. a. D. Reinerz, Grafsch. Glatz, Ring 22. (Sagan $^{27}/_{7}$37.) **V:** Gedenkschrift z. 100jähr. Jubelfeier d. Bades Reinerz 69; Bericht üb. die Verwaltung dess. 76, 79, 85; Üb. d. Schutz d. öffentl. Heilquellen 81; Reinerz 81; D. Notwendigkeit e. Eisenbahnlinie Glatz-Reinerz-Nachod 84; Gesch. d. Bades Reinerz 03; Schlesische Bäder 04. **H:** Verhandlungen d. I.—XXXV. schles. Bädertages 71/07.

Deninger, Albert, ♆, ⊙, ♔, Dr. Mainz. (ebda $^{23}/_{7}$51.) **V:** Das Lied von Helgi dem Hundingstöter 94; Normannen, G. 98; Baltho, der Bräutigam der Göttin, Lsp. 02; Baltur Kraka, Lsp. 03; Die Araber in Spanien 05; Bilder aus der Geschichte Spaniens 05; Parteien u. Vereine im Zeitalter des Perikles, dram. Scherz 07. (*)

Denk, Aloys, Dr. phil., Prof. u. Ob.-Lehrer. Mainz, Taunusstr. 29. (ebda $^{30}/_{12}$40.) **V:** Frhr. v. Ketteler u. d. übrig. Bischöfe der Minorität als Märtyrer d. Überzeugung 75 (anon.); J. v. Görres u. s. Bedeutg. f. d. Altkatholiz. 76; Reden v. Bisch. Dr. Reinkens u. Prof. Dr. Friedrich 76; Die „Päpstin" Johanna 77; Eine lit. Fehde zw. Alt- u. Neukatholiken 77; Vademecum f. d. Feinde uns. staatl. Volksschulwes. 86; Kirchenpolit. Betrachtungen 89. **Bearb:** Gredy, Gesch. d. deutsch. Lit. f. höh. Lehranstalten, 7. A. 84. ( )

Denk, V. M. Otto (Pf. O. v. Schaching), (k.), Erzählgn, 𝔏, ♔, ♆, **Ue:** E, Dr. phil., Kgl. Wirkl. Rat, Red. d. „Deutsch. Hausschatz". Regensburg. (Schaching $^{23}/_{6}$53.) **V:** Verwälschung d. deutsch. Sprache 87; Grafen v. Barcelona, hist. Abhdlg. 88; Gesch. d. gallofränk. Unterrichts- u. Bildungswesens v. d. ält. Zeit bis auf Karl d. Gr. 92; Gesch. d. katalanisch. Lit. 93; D. Glockenhof, Erz. 94, 2. A.; Zwei Waffenbrüder, Erz. 94, 2. A.; Jennewein, der Wildschütz, Erz., 2. A. 94; Kreuz u. Ring, Erz., 2. A. 94; D. verrückte Junker, Erz. 95, 2. A.; Das Mädchen v. Domrémy, Erz. 95, 2. A.; D. Bildnis d. Mutter, Erz. 95, 2. A.; Der Geigenmacher v. Mittenwald, Erz. 95, 2. A.; Der ewige Jude, Erz. 95, 2. A.; Vom Karwendel u. Wendelstein, Erz. 95, 2. A.; D. Teufelsgretl, R. 95; Simba der Suaheli, Erz. 96, 2. A.; Bayerntreue, hist. Erz. 97; Gesch. aus alter Zeit 97; Gesch. aus dem Volke 97; Waldesrauschen 98; Auf Rußlands Eisfeldern, Erz. 98; D. böhm. Feilenhauer, Erz. 98; Aus deutsch. Kaiserzeit (I.: Widukind, d. Sachsenheld), hist. Erz. 98; Der Bauernkönig, hist. Erz. 98; D. Judas v. ObAmmergau, hist. Erz. 98; Oberammergau 00; Die Geschwister, hist. Erz. 01; D. Norgglbauer v. Scheuna, hist. Erz. 03; Der Bettler v. Assisi, hist. Erz. 04; Ges. Volks-Erz. I—V 04; F. Pustet, e. Lebensbild 04; Unser Bayerland (m. J. Weiß) 06; Jan Hus u. seine Zeit, hist. Monogr. 08 u. v. a.

Denker, Alfred, 𝒻, Dr. med., o. UP. u. Dir. d. Univ.-Klinik für Ohren-, Nasen- u. Kehlkopfkrankheiten. Erlangen, Sieglitzhoferstr. 47. (Rendsburg $^{19}/_{4}$63.) **V:** Vergl. anat. Untersuchungen über das Gehörorgan der Säugetiere 99; Die Taubstummen d. Westf. Provinzialtaubstummenanstalt zu Soest 00; Die Otosklerose 04; Die Anatomie d. Taubstummheit 04; Über das Gehörorgan u. die Sprechwerkzeuge der Papageien 06.

Dennert, Eberh., Naturwiss., Dr. phil., ObLehr., Hrsg. d. Monatsschr. „Glauben u. Wissen", v. „Ewigkeitsfragen im Lichte großer Denker" u. „Naturwiss. Zeit- u. Streitfragen". Godesberg a. Rh., Römerstr. 23, Haus Wigand. (Pützerlin $^{31}/_{7}$61.) **V:** D. Bakterien 87; Nelumbium speciosum 88; Moses od. Darwin 90, 2. A. 07; Gesch. Entwickelg der Deszendenztheorie 90; Naturidyllen 91; Grundriß d. vergl. Pflanzenmorphologie 94; D. Darwinismus u. s. Einfluß auf d. heut. Volksbewegung 94, 2. A. 07; D. Pflanze 95, 3. A. 05; D. Aufgaben d. christl. Lit. 95; D. Relig. d. Naturforscher 96, 7. A. 08; Godesberg 97, 2. A. 00; Hilfsb. f. Exkursionen 97; D. chemische Praktikum 97, 3. A. 06; Katechism. d. Botanik, 2. A. 97; Wiederholungsbuch

d. Naturkunde 99; Mathem. Formelbuch 01; D. Wahrheit üb. E. Haeckel 02, 11. A. 06; Aus d. Höhen u. Tiefen d. Natur 02; Lernbuch d. Erdkunde 02, 2. A. 04; Arbeitsteilung in Natur- u. Menschenleben 02; Vom Sterbelager d. Darwinismus I. 02, 2. A. 06; Fechner als Naturforscher u. Christ 02; Bibel u. Naturwiss., 1. A. 03, 6. A. 06; Es werde! 04, 1.—10. A., 11.—13. A. 07; Darwinist. Christentum 04; Christus u. d. Naturw. 04; Biolog. Fragen 05; Wiederhol.-Fragen f. Physik u. Chem. 05; V. Sterbelager d. Darwinismus II 06; V. Leben u. Weben d. Natur 06; Biolog. Notizen 06; Naturgesetz, Zufall, Vorsehung 06, 6.—8. A. 07; Haeckels Weltansch. naturwiss. kritisch beleuchtet 06; Die Weltansch. d. mod. Naturforschers 06; D. physik. Praktikum 07. **H:** „Volks-Universaller." 98/00. **Uc:** Gatty, Parabeln u. d. Natur 87; Romanes, Gedanken üb. Religion 99.

De Nora, A., s. Noder, A.

Deutler, Eberhard, (k.), ⁂ u. Apologetik, Dr. phil., Kaplan. Bärenweiler (Post Kißlegg), Württ. (Kißlegg $^{5}/_{1}$ 65.) **V:** Die Grundprinzipien der Philosophie des Anaxagoras 00.

Deppe, Hans, ⊙, Postassistent. Großgerau. (Bremen $^{1}/_{2}$ 64.) **V:** D. Freunde, Einakt. 06; Festspiel für Krieger- u. Militärvereine 07. *

Deppisch, August (Ps. Frz. Ludwig), (k.), ♆, Dr. med., Arzt, bezirksärztlicher Stellvertreter. Pottenstein i. Bay., Oberfr., Rathaus. (Arnstein, Unterfrk. $^{24}/_{8}$ 62.) **V:** Maiblumen 89; Neufränkische Lieder und Weisen 04. ( )

Deppisch, Carl, (k.), ♔, ◉, Stadtpfr. u. Kgl. geistl. Rat. Lambrecht i. B. (Stalldorf i. B. $^{30}/_{7}$ 50.) **V:** D. Gebet 75; Gesch. v. Forst a. d. Hard, 2. A. 78; D. Cyriakuskap. zu Lindenberg 79, 2. A. 98; Das St. Nikolauskirchl. zu Neidenfels 82; Denkwürdigkeiten 80/91 IV.

Dequede, Frl. Else v. (Ps. Herbert von Osten), Nov. Berlin W 30, Nollendorfstr. 25. (Spremberg $^{28}/_{8}$ 65.) **V:** Kindergeschichten 87; Opfer der Liebe 89; Schule des Lebens 90; Fromm und treu 91; Aus Schloß u. Hütte 92; Durch Sturm u. Klippen 93; Ged. 94; Es waren zwei Königskinder 96; Im Schlachtenfeuer 98; Unter d. Sonne Südafrikas 99; Für die Freiheit 00; D. Jagd nach d. Glück; Militärfromm (u. d. Moser-Trothaschen Lsp.) 01; Vernichtet, nicht besiegt 02; Sie kam zu spät 04; Sein Verhängnis 05.

Derblich, Leo, VB., ⚖, Musik, Dr. jur., k. k. Sekr. d. k. k. Fin.-Prokuratur. Prag II, Dittrichsg. 1963. (61.) **V:** Das Kirchen-Patronatsrecht; Österreichische Vorschriften üb. das Bankwesen; Das österr. Postrecht 03; Das österr. Versicherungsrecht 03; Der Lebens-Versicher.-Vertrag nach österr. Recht 05; D. Feuer-Versicherungs-Vertrag nach österr. Recht 07.

Derelli, U., s. Ideler, Lucie.

Derfla, S., s. Sarganet, Alfred.

Derichs, M., s. Selhorst, Marie.

Derichsweiler, Hermann, ♔, Dr. phil., GRegR., GDir. a. D. Straßburg i. E., Apfelstr. 14. **V:** Gesch. d. Burgunden 63; Das politische System Dantes 74; Der Stellingabund, zur Gesch. d. Vernichtung gemeiner Freiheit durch die Lehnsaristokratie; Literarhistorisches Lesebuch 80; Geschichte Lothringens 05. ( )

Derlon, Hans, s. Arendt, Wilh.

Dernburg, Friedr., BP., Publizist, Red. am „Berl. Tagebl.". Berlin-Grunewaldkolonie, Herthastr. 15. (Mainz $^{3}/_{10}$ 33.) **V:** Span. Bilder 84; Russ. Leute 85; D. Oberstolze, R. 89 II. ( )

Dernburg, Heinr., ⚖, Dr. jur., o. UP., GJustR., M. d. H. Westend b. Berlin, Kirschenallee 23. (Mainz $^{3}/_{3}$ 29.) **V:** Deutsches Familienrecht 03, 3. A. 07; u. a. Fachschriften. ( )

Dernjac, Jos., Kunst♔, Dr. phil., kais. Rat, Skriptor a. d. Bibl. d. bild. Künste, Graf Harrachsche Galerie-Dir. Wien V, Kettenbrücken 23. (Heilenstein $^{8}/_{3}$ 51.) **V:** Z. Gesch. v. Schönbrunn 85; Die engl. Karikaturisten d. 18. Jahrh. in d. Sammlung Graf Harrach; Die k. k. Hof- und Staatsdruckerei als Kunstanstalt (in der Jubiläumsfestschr. dieser); Die Wiener Kirchen des XVII. u. XVIII. Jahrhunderts 06. **Neubearb:** Lützow, Kunstschätze Italiens 99; Katalog d. Gemäldegalerie d. k. k. Akad. d. Künste (mit Gerisch) 00; Künstlerische Redaktion des Prachtwerkes: An Ehren und Siegen reich.

Dessauer, Emil, ⊙, 𝒻, Institutslehrer. Nürnberg, Ob. Turnstr. 1. (München $^{9}/_{5}$ 82.) **V:** D. Gewalten d. Lebens 02; Die jüdische Geschichte im Zeitbilde großer Kulturstufen 05. ( )

Dessoff, Albert, Lit.♔, 1. Sekretär der Frhr. Karl v. Rothschildschen öffentlichen Bibliothek. Frankfurt a. M., Grünebergweg 137. (Wien $^{18}/_{10}$ 65.)

Dessoir, Max, ⁂, Dr. phil. et med., a. o. UP., Hrsg. d. Zeitschr. f. Ästhetik u. allg. Kunstwissenschaft (s. 06). Berlin W, Goltzstraße 31. (ebda $^{8}/_{2}$ 67.) **V:** Bibliographie des modernen Hypnotismus 88, 1. Nachtr. hierzu 90; K. P. Moritz als Ästhetiker 89; Das Doppel-Ich 90, 2. A. 96; Gesch. d. neueren deutsch. Psychologie I 94, 2. A. 02; Philos. Lesebuch (m. P. Menzer) 03, 2. A. 05; Ästh. u. allg. Kunstwiss. 06.

Destouches, Ernst v., (k.), ♔, ♆, 𝒻, 🕮, Genealog., Heraldik, K. Bayr. Archiv-R., Geh.-Sekr. im Geh. Staatsarchiv a. D., Sekr. u. Schatzmstr. d. K. B. St. Elisab.-

Ord., Archiv. u. Chronist d. Stadt München, Vorst. d. Stadtarchivs, d. Hist. Stadtmus., d. Maillinger-Sammlg u. d. städt. Modell-Slg. München, Josephspitalstr. 16 III. (ebda 4_1 43.) **W:** Aus d. Jugendzeit, G. 66; D. Spitäler z. St. Max u. St. Elisabeth zu München 69; Gesch. d. K. Baur. Hausritterordens v. hl. Georg 71 u. 89; Urkundl. Beitr. z. Gesch. M.s 71; D. Stadt M. in ihren äuß. Beziehgn z. Univ. 72; Gesch. d. K. Bayr. St. Elisabethenordens 73; Gesch. d. Sangespflege u. d. Sängervereine d. Stadt M. 74; Gedenkbl. auf d. Säkularfeier des Hof- u. Nat.-Theat. M. 78; M. Bürgertreue 80; M. Schützenwesen u. Schützenfeste 81; Säkularbilder a. M.s Vergangenheit 84; Gedenkbl. zur Feier d. Einweihung d. neuen Stadtpfarrkirche zu Giesing 86; Bergseetraum, dr. Dichtg 86; Rotkehlchen, dr. Dichtg 86; Gedenkbl. z. Feier der Grundsteinlegung d. neuen St. Anna-Pfarrkirche in M. 87; Ludwig I. von Bay. als Wiederbegründer d. bayr. Städtechroniken 88; Gesch. d. Verbandshauses des M. Akad.-Gesg-Vereins, ehem. das „Thürlein-Bad" 90; Orlando di Lasso 94; Gesch. d. Histor. Mus. u. d. Maillinger Slg d. Stadt M. 94; Vaterlandsklänge a. großer Zeit, Dichtgn 95; Die Krone im Rhein, 2. A. 97; D. Bayernlied 97; Abriß d. Gesch. M.s 98; 50 Jahre M.er Gewerbegesch. 1848—1898 98; Max Emanuel, Festsp. 99; D. Willkomm zu Slinesheim, Festsp. 99; An der Wende von zwei Jahrh., Festsp. 00; In der Gartenstadt, Festsp. 03; M.s Stadtwappen u. d. M.r Kindl 04 u. 05; Franz v. Destouches, ein Weimarer Kapellmeister zur Goethe- und Schiller-Zeit 04; E. Königstag, Festsp. 05; Im Zeichen d. Barmherzigkeit, Festsp. 05; D. Königskrone, Festsp. 05; München u. Nürnberg in ihren Beziehungen seit 600 Jahren 06; Die histor. Schützen- u. Jagdausstellung vom 14. Jahrhundert bis zur Gegenwart 06; Ein Lebenstraum, Festsp. 07; Chronik d. Stadt M. v. Anfang d. 19. Jahrh. b. z. Gegenwart 07.

Destouches, Frl. Johanna v., ♆. München, Josephspitalstr. 16 III. (ebda.)

Detlef, Hugo, s. Detlefsen, Meta.

Detlefsen, Frl. Meta (Ps. Hugo Detlef), Jugendschr., ♆, Nov. Bad Sachsa a. Harz, Talstr. **W:** Auf s. Stelle jed. Mann! Gottes Treu; Aus eigner Kraft; E. Jahr m. deutsch. Liederklang, 2. A.

Detlefsen, Sönnich Detlef Frdr., klass. Ψ, Dr. phil., GDir. a. D., Geh. RegR. Glückstadt. (Neuendeich), Holst. 25_9 33.) **W:** Gesch. d. holstein. Elbmarschen 91 f. II; Untersuchungen über d. Zusammensetzung der Naturgesch. des Plinius 99; Beschreibung Italiens in d. N. H. d. Plinius 01; Entdeckung d. german. Nordens im Altertum 01; Die geogr. Bücher der N. H. des Plinius 04; Ursprung, Einrichtung u. Bedeutung der Erdkarte Agrippas 04. **H:** C. Plinii Sec. Nat. Hist. 66—82 VI. ( )

Detmer, W., ✎, ✓, Dr. phil., o. Hon.-UProf., HofR. Jena. (11_4 50.) **W:** Fachschr. ( )

Dětschy, Frl. Serafine, DSch., Nov., Erz., Roman, Spezialistin für Sprechtechnik. Berlin W, Neue Bayreutherstraße 3 III. (Graz 9_6 58.) **W:** D. offiz. Frau, Sch. 95; Künstlerrache 98; In zwölfter Stunde, Vst. 99; Der Krach, Erz. 98; Kreuzwege, R. 00; Dunkelrote Rosen, R. 03; Erziehung d. Stimme durch Atemtechnik 06.

Dettbarn, Albert, VBJ., ✓, ⚔, ⚖, ⚿, Polit., Hof- u. Pers.-Nachr., Hrsg. d. unp. Zeitgs.-Korresp. „Reichspost". Heiligensee a. H., Villa Ziekow. (Jülich 29_{10} 68.)

Dettbarn, Frieda, geb. Draeger, ✓, Aufsätze üb. Handarbeit u. Hauswirtsch., Küche u. Keller. Heiligensee a. H., Villa Ziekow. (Berlin 22_3 80.)

Detten, Georg v., (k.), ⚓, deutsche ♚, GJustR., LGR., Sekr. d. V. f. Gesch. u. Altkde. Westf. Paderborn, Domplatz D. 116. (Werne 9_6 37.) **W:** Prov.-Kreisstädte u. Landgem.-Ordg Westf. 88, 2. A. 97; Münster i. W., s. Entstehg u. d. Kulturbild s. 1000jähr. Entwickelung 87; Lob d. Westf. d. MA. 78; Üb. d. Dom- u. Klosterschulen d. MA. 93; Die Hansa d. Westfalen 97; Westf. Wirtschaftsleben im MAlter 02.

Detter, Ludw., ⊙, Rom., Nov., Sem.-Lehrer. Freising, Münchenerstr. 53. (Kehlheim a. D. 5_2 67.) **W:** Gertrud Baumgarten, R. 07 II.

Dettmann, Hans, Dr. phil. Darmstadt, Hochstr. 23 I. (Kraak 9_7 77.) **W:** Holzverkehr u. Holzpreise in den mecklenburg. Kameralforsten. ( )

Deubner, Frau Helene (Ps. Helene Mordaunt). **Ue:** EFR. Berlin W, Pfalzburgerstr. 8. (Riga 24_7 50.) **Ue:** Andrew White, Aus meinem Diplomatenleben, u. Dramen von Notowitsch.

Deulitzdorf, s. Dietz, Rud.

Deussen, Paul, ⁂, Dr. phil., o. UP., GRegR. Kiel, Beselerallee 39. (Oberdreie 7_1 45.) **W:** Commentatio de Platonis Sophistae etc. 69; Elem. d. Metaphysik 77, 2. A. 90, 4. A. nebst Vorbetrachtg: Üb. d. Wesen d. Idealismus 06; System d. Vedânta 83; Sûtras d. Vedânta 87; Kategor. Imperativ 91; On the philosophy of the Vedânta in its relations to Occidental Metaphysics 93; Allgem. Gesch. d. Philos. I 94; Zur Erinnerung an G. Glogau 95; Über d. Notwendigkeit usw. 95; Jakob Böhme 97; Sechzig Upanishads, übers. u. erkl. 97,

2. A. 05; Die Philosophie d. Upanishads 99; Outlines of Indian Philosophy 00, 2. A. 07; Erinnergn an Fr. Nietzsche 01; Erinnergn an Indien 04; Vedânta u. Platonismus im Lichte d. Kantischen Philosophie 04. **Ue:** Geheimlehre des Veda 07.

Deutlich, Jerem., s. Kalbeck, Max.

Deutsch, Dr. August, s. Braasch, August.

Deutsch, Gotthard, jüd. ♔, Dr. phil., Prof. am Hebrew Union College, Hrsg. d. Monatsschr. „Deborah", MitRed. d. „Jewish Encyclopedia". Cincinnati, O., Hebrew Union College. (Kanitz $^{31}/_{1}$ 59.) **V:** Symbolik in Kultus u. Dichtg 85; Philosophy of Jewish History 95; Andere Zeiten, Erz. 97; Unlösbare Fesseln, Erz. 03; Memorable Dates of Jewish History 04; Four Epochs of Jewish History 05.

Deutsch, Karl, Tiroler Erz., Mag. pharm., emer. Apotheker. München, Arcisstr. 36 I; im Sommer: Imst, Tirol. (Imst $^{23}/_{2}$ 59.) **V:** A Sträußla vom Berg 90; Wo der Jochwind pfeift 02; Der Jager vom Steinsee, hist. Erz. 03; Die Gottlosen, Erz. 04. ( )

Deutsch, Rich. Friedr., jetzt: Edon, Rich. A.

Deutsch, Samuel Martin, ✝, D., a. o. UP. u. KonsistorialR. Berlin NW, Turmstr. 33. (Warschau $^{19}/_{2}$ 37.) **V:** Synode v. Sens 1141 u. die Verurteilung Abälards 80; Peter Abälard 83. **H:** Neander, d. hl. Bernhard 89; Hagenbach, Leitf. z. christl. Religsunterr., 6.—9. A. 81—05.

Deutsch-Amerikaner, s. Fritsch, W. A.

Deutschinger, Frz. (Pf. Frz. Dardenne), ✆, 𝒻, Theat.-Dir. Wiesbaden, Herderstr. 11. (Wien $^{13}/_{9}$ 34.) **V:** Der Glückspeter; Sturmglocken; Miß Domino; Prinz u. Bettelinnge.

Deutschmann, Rich. Heinr., Augenheilkunde, Dr. med., Prof., Hrsg. d. Beiträge zur Augenheilkunde. Hamburg, Alsterkamp 19. (Liegnitz $^{17}/_{11}$ 52.) **V:** Fachschr.

Deutsch-Soziale, einige, s. Wirth, Moritz.

Deutz, Jos., (k.), 🏛, Jugendschr., Pfr. u. Dechant, Domkapit., päpstl. GKämmerer u. Hausprälat. Kirchrath, Holl. Limburg. (ebda $^{13}/_{4}$ 31.) **V:** Büchl. v. d. Elternpflicht 89, 90, 02; Wegweiser f. d. christl. Jugend 90, 91, 93, 98, 00, 04; Anleitg z. Betrachtg d. Rosenkranzgeheimn. 89, 2. A. 02; D. heilige Geist 95.

Devantier, T., s. Schurz, Mathilde.

Dévay, Franz, (k.), Journ., verantw. Red. d. „N. Temesvarer Ztg.". Temesvár. (Venedig.) **V:** Aus d. Gemeindeleben.

Dévidé, Frau Henriette verw., Märchen u. Nov., Prof. f. franz., engl., ital. u. span. Spr., **Ue:** F. Wien I, Schottenring 4. (ebda $^{29}/_{8}$ 54.) **V:** Was d. Märchentante erzählt 02, 5. A. 03, sowie Übersetzgn u. Bearbeitgn.

Deviloff, Paul, s. Doblhoff, Joh.

Devrient, Ernst, ♔, Dr. phil., Mitarbeiter d. thür. hist. Kommission. Jena, Villengang 4. (Weimar $^{15}/_{6}$ 73.) **V:** Die älteren Ernestiner 96; Thüringische Geschichte 07. **H:** Urkundenbuch der Stadt Jena II 03; C. Sagittarius, Saalfeldische Historien 04.

Devrient, Hans, Theater♔, Dr. phil., Gym.-ObLehrer. Weimar, Lassenstr. 25 I. (Karlsruhe $^{24}/_{6}$ 68.) **V:** Joh. Friedr. Schönemann u. seine Schauspielergesellschaft 95; D. Kind auf d. antiken Bühne 04. **H:** Goethes Schriften üb. Theater u. Schauspielkunst (Weimar. Goethe-Ausg. Bd. 40) 02; Gesch. d. deutsch. Schauspielkunst von Eduard Devrient, Neu-Ausg. in 2 Bdn. 05; Jugenderinnerungen von Therese Devrient 05, 2. A. 06; Archiv f. Theatergeschichte I, II 04, 05.

Dewa, Friedrich, s. Frisch, Karl.

Dewin, E., s. Bab, Edwin.

Dewischeit, Curt, antike Tachygraphie, Stenographie, Dr. phil. Breslau XIII, Hohenzollernstr. 53. (Rosenberg, Westpr. $^{11}/_{5}$ 74.) **V:** Shakespeare und d. Stenographie 97. **MitH:** Bibliogr. d. stenogr. Lit. Deutschl. 00.

Dewitz, Charlotte v., s. Neumann, Doris.

Diamantidi, Frau Julie (Pf. Julius Damati), ✆, **Ue:** FEID. Wien XIII, Hadikgasse 118. (ebda $^{5}/_{11}$ 70.) ( )

Dibelius, Franz Wilh., ✝, D., Dr. phil., ObKonsistR., Stadtsuper., Pastor prim. Dresden, An d. Kreuzkirche 5 I. (Prenzlau $^{6}/_{1}$ 47.) **V:** Gottfr. Arnold 73; D. Kindergottesdienst 81; Beitr. z. sächs. Kirchengesch., 20 Hefte 82/07; Einführg. d. Reformat. in Dresden 89; D. Kreuzkirche in Dresden 00; Vom heil. Kreuz, Evang. Lieder, 2. A. 04.

Dibelius, Wilhelm, engl. Sprache u. Lit., Dr. phil., Prof. an der Akademie. Posen, Nollendorfstr. 23. ($^{23}/_{4}$ 76.)

Di Bertogna, s. Giugno, Mart.

Dickinson-Wildberg, Heino L. B. von (Pf. Bodo Wildberg), PA., 𝒻, Nov., 𝒻, ✆. Dresden-Gruna, Bodenbacherstr. 20. (Lemberg $^{7}/_{8}$ 62.) **V:** Sita, D. Maid v. Mirogh 84, 90/95; Tödl. Triebe 93; Alpennovellen 94; 2. A. d. beiden letzten u. d. Tit.: Höhenluft 96; Helldunkle Lieder 97; D. Sehnsüchtigen, N. 00; Stunden u. Sterne, G. 03; Heilfried, Bühnenmärchen 03; Rosa Margarete, Bühnenmärchen 05; Nurmahal, Märchensp. 06; Orientat. Nacht, Lsp. 06. **H:** D. Dresd. Hofth. d. Gegenw. 01.

Dickmann, Otto E. A., Dr. phil., Dir. d. ObRealschule u. d. Reform-Real-Gymn., Red. d. „Franz. u. engl. Schulbibliothek", MitRed. d. „Kritisch. Jahresber. üb. die Fortschritte d. Roman. Philologie". Cöln a. Rh. (Berlin $^{20}/_{11}$ 43.) **V:** Maistre Pierre

Patelin, Essay 75; Übersetzung Scheffelscher Lieder ins Englische 76; Oratio de vita Rev. Viri Dom. Joannis Bugenhagii Pomerani 79; Modern American Lyrics 80; 100. Aufl. des Dictionnaire von Thibaut 83; Das Übersetzungsbuch aus dem Deutschen ins Französische auf der Oberstufe der Ober-Realschule 87; Aktenm. Beiträge zur Vorgesch. d. Städt. ObReal- u. Vorschule zu Oldenburg i. Gr. 94; Der Unterr. i. Franz. u. Engl. an d. ObRealsch. d. Stadt Cöln (nach) d. neuen Lehrplänen v. 1901) 01; Franz. u. engl. Schriftstellerausgaben.

Didier, s. Dietze, Ernst.

Didio, Carl, Apologie, Moralphilos., D., kathol. Priester, Oberlehrer u. Religionslehrer an d. ObRealschule. Straßburg i.E., Vogesenstr. 42 III. (Triembach, UElf. $^{25}/_{5}$ 67.) **V:** D. moderne Moral u. ihre Grundprinzipien 96; D. sittl. Gottesbeweis 99.

Diebener, Wilhelm, Monogramme u. Dekorationen f. Uhren u. Edelmetall-Gravierungen, Hrsg. d. „Leipziger Uhrmacher-Ztg.", „Deutsch. Goldschmiede-Ztg." u. d. „Deutsch. Graveur-Ztg.". Leipzig, Dresdenerstr. 2.

Diebitsch, Victor v., K. Sächs. Oberstleut. a. D. Hannover, Ostermannstr. 14. (Celle $^{13}/_{11}$ 36.) **V:** Vom Standpunkt des Rechts und der Ehre 66; Die Kompagniekolonne gegenüb. Halbbat. u. a. taktischen Neuerungen 69; Die neue Taktik d. Inf. gegenüb. der reglementar. Taktik 76; D. kgl. Hannov. Armee auf ihr. letzten Waffengange 1866 97. **Uc:** Mene Mene Tekel Upharsin (von e. engl. Generalstabsoffizier) 06.

Dieckmann, August, ✝, Lic., Dr. phil., Pfr. Rodheim v. d. Höhe. (Bechtheim, Nassau $^{7}/_{11}$ 51.) **V:** Welche Schranken zieht das Evangelium dem Geistlichen bei seiner Mitarbeit an d. sozialen Frage? 95; Der evang.-soziale Kongreß in Erfurt 96; Welche Forderungen stellt die Gegenwart an den Prediger? 97; Krieg der Vergnügungssucht! 00; D. christl. Lehre von der Gnade 01; Zerstörende Mächte in unserm Volksleben 03. ()

Dieckmann, Frau Marie (Pf. Marie Stahl), Nov., Roman, ✍. Charlottenburg, Schillerstr. 7 II. (Kartzow $^{23}/_{11}$ 52.) **V:** Die arme Vornehme, R. 92; Zwei Seelen, R. 94; Manneswert, R. 95; Aus der Gründerzeit, R. 96; Frauenehre, R. 96; Ich will, R. 97; Anonym, R. 99; Weltmacht, R. 02; Höhenluft, R. 03; Sommernachtsdunkel, R. 04; Zauberkreise, R. 05.

Dieckmann, Reinhold, BSR., PA., Politik, Dr. rer. pol., Synd. a. D., Volksw. Red. der „Tägl. Rundschau". Charlottenburg, Schillerstr. 7. (Barnewitz $^{6}/_{4}$ 62.) **V:** Zuckerprämien u. internat. Beseitigung; Verschuldung des landw. Grundbesitzes (in Conrads Jahrb. f. Nationalökonomie u. Statistik).

Diederich, Benno, Lit. ✍, Essay, Dr. phil., GObLehr. Hamburg, ObBorgfelde 28. (Berlin $^{13}/_{3}$ 70.) **V:** Zola, Biogr. 98; Elis. v. Rumänien 98; Zola, die Rougon-Macquart. Das Milieu bei Zola 99; Peter v. Oldenburg 00; A. Daudet, Biogr. 00; A. Daudet, Essay 01; V. Gespenstergeschicht. 03; Don Quijote u. s. Dichter 05. **H:** Cervantes, Don Quijote, Jubil.-Ausg. 05. ()

Diederich, Franz, PA., ✍, ✉, Ψ, Dr. phil., Feuill.-Red. der „Sächs. Arbeiter-Ztg.". Dresden, Ludwig Hartmannstr. 8. (Hannover $^{2}/_{4}$ 65.) **V:** Du mein Jena, E.-Lyr. 89; Bahn frei! G. 91; Hochflut, G. 91; Volksfestspiele, G. 93; Städtebuch 94; Worpsweder Stimmungen, G. 02, 2. A. 04; Hölderlin u. sein Schicksalslied 03; Die weite Heide, G. 04; Die Hämmer dröhnen, G. 05; Flugschriften zur ästhet. Kultur 05 u. 06.

Diederichs, August, Ψ, Dir. a. D. Bonn, Arndtstr. 27. (Remscheid $^{20}/_{1}$ 19.) **V:** Über d. Aussprache v. sp, st, g u. ng 84, 2. A. 02; Unsere Selbst- u. Schmelzlaute (auch die engl.) in neuem Lichte 86, 02; Satzgn d. Diederichsstiftg: d. Alldeutsch. Verbandes, d. Allg. deutsch. Schulvereins, d. Allg. deutsch. Sprachvereins, d. Ev. Bundes 03; Rechteabtretungs- u. Stiftungsvertrag zw. A. D. u. s. Vaterstadt 06; Schreiben an die Direktion d. luth. deutsch. Kirche zu Genf 07.

Diederichs, Heinrich, baltische u. deutsche ✍, Lit. u. Biographie, ObLehrer, HofR., Sekr. u. Bibliothekar d. Kurländ. Gesellsch. f. Lit. u. Kunst u. d. Kurl. Provinzialmus. Mitau, Schreiberstr. 5. (ebda $^{27}/_{2}$ 40.) **V:** Isaac Casaubonus' Leben u. Studien I 68; Herzog Gotthards v. Kurland Friedensvermittelung zwischen Rat u. Bürgerschaft d. Stadt Riga 84; Herzog Jakobs Kolonien an d. Westküste v. Afrika 90; Johann Casimir Brandts Aufzeichnungen üb. Ereignisse u. Hoffestlichkeiten aus d. Zeit Herzog Friedrich Casimirs von Kurland 1689—1701 92. ()

Diederichs, Frau Helene (Helene Voigt-Diederichs), Nov., Skizze. Jena, Sedanstr. 8. (Marienhoff i. Schlesw. $^{26}/_{5}$ 76.) **V:** Schleswig-Holstein. Landleute 98, 3. A. 04; Abendrot 99; Unterstrom, G. 01; Regine Vosgeran 01; Leben ohne Lärmen 03; Dreiviertel Stund vor Tag 05.

Diefenbach, Heinrich, Erz., Journalist. Wiesbaden, Knausstr. 1. (Massenheim b. Wiesbaden $^{22}/_{8}$ 71.) **V:** Aus der Dingskircheuer Chronik, Erz. 04. ()

Diefenbach, Joh., (f.), ✝, ✍, Geistl. R.,

Insp. a. D. Eltville a. Rh., Pr. H.-Nassau, Adelheidstr. 6. (Wirges $25|_1$ 32.) V: Christus u. Christentum 77; Leben d. hl. Elisabeth von Thüringen 84; Hexenwahn vor und nach der Glaubensspaltung 86; Die luth. Kanzel 87; Teufelsaustreibg, Zauberei u. Hexenfabeln 93; Die Kreuzzüge 96. H: Forts. der Geogr. v. N.-Bez. Wiesbaden, 13.—21. A. s. † Bruders Carl D., 21. ill. A. 05; Leuchtkugeln f. Vergangenheit u. Gegenw. 94, 3. A.; Zur Reformationsgesch. Frankfurts a. M. v. Beda Weber 95; Reformation od. Revolution? 97; Das Maingebiet d. † Bruders C. D., 5. A. 98; Evangel. Zeugnis Frankfurts für die Enzyklika Leos XIII. üb. Canisius 97; D. Wahrheit üb. die „Los von Rom"-Bewegung in Österr., 5. A. 00; D. Zauberglaube des 16. Jahrh. nach d. Katechism. Dr. M. Luthers und des P. Canisius 00; Ein „Graßmann" auf d. Gebiete d. Gesch. (Graf Hoensbroech) 01, 2. A.; Zur Gesch. des Bannes u. Fabrikortes Wirges 07.

Dieffenbach, Ludw., Ethik, Dr. phil., Forstrat. Lich, Oberhess. (Erbach 18_{11} 51.) V: Zwei Bekenntnisse 01; Tut Ehre Jedermann, habt die Brüder lieb! — Fürchtet Gott! — Ehret den König! 02; Christi Gott u. Christi Lehre 02.

Dieffenbacher, Julius, Essay, ♔, ⁂, Dr. phil., Prof. a. d. H. Mädchenschule u. Lehrerinnenbildungsanstalt, Schriftleiter d. histor. Zeitschr. „Schauinsland". Freiburg i. B., Zasiusstr. 55. (Mannheim $1|_6$ 66.) V: Deutsches Leben im 12. u. 13. Jahrh. 07 II.

Diegmann, Heinr. Ludwig, VB. (Pf. Ludw. v. Rautenkranz), Roman, Verleg. Dresden-A., Blumenstr. 63. (Worbis $8|_6$ 75.) V: Jünglingsträume 94; Erstlingsfrüchte 97; Wilde Ehen, R. 98; Moralische Defekte, Sch. 01; D. Gier z. sündigen 02.

Diehl, Karl, ✉, Dr. phil., o. UP. Königsberg i. Pr., Schönstr. 18 b. (Frankfurt a. M. $27|_3$ 64.) V: P. J. Proudhon, Sein Leben u. s. Lehr. 88/96 III; Korruzoll u. Sozialreform 01; Sozialwissenschaftl. Erläut. zu David Ricardos System d. Volksw. u. Besteuerg 05; Über Sozialismus, Kommunismus u. Anarchismus 06. ()

Diehl, Ludw., ASV., Roman, Nov., ⚜, Hauptm. Weingarten, Wttbg. (Pirmasens $4|_9$ 66.) V: Soldatengesch., 2. A. 97; Einquartierg i. Pensionat, Lsp. 99.

Diehl, Peter, Jugdschr., ☙, Lehr. emer. Frankfurt a. M., Glauburgstr. 87. (Medenbach b. Dillenburg $3|_{10}$ 31.) V: Schatzkästl. f. d. Jugd., 5. A. 01; Naturbild. 77; Tierbild. 77; Scherz u. Ernst 77; Erz. a. d. Kinderleben 77; D. deutsch. Kolonien in Südrußland 77; Deutsche Orthogr. 81; Üb. d. Gebrauch der Anfangsbuchstaben 94, 2. A. 96; Aus dem Altmühltale, Erz. 00; Beitr. z. Bibelkunde 00; D. Bedeutung d. Jugendliteratur 02. ()

Diehl, Wilhelm, ✝ (bes. hess. Kirchen♔), D., Dr. phil., Pfr., MitHrsg. d. „Beitr. z. hess. Kirchengesch." u. der „Beitr. z. hess. Schul- u. Univ.-Gesch.". Hirschhorn a. N. (Groß-Gerau $10|_1$ 71.) V: Erklärung v. Psalm 47 94; Das Pron. pers. suffixum 2. u. 3. pers. plur. des Hebräischen 95; Z. Gesch. d. Konfirmation 97; Z. Gesch. d. Gottesdienstes u. der gottesdienstl. Handlungen in Hessen 99; Die Bedeutg d. beiden Definitorialordngn von 1628 u. 1743 f. d. Gesch. d. Darmst. Definitoriums 00; Die Schulgründungen u. Schulmeister der Obergrafsch. Catzenelnbogen in d. Zeiten v. d. Reformation bis z. Jahr 1635 02; Geschichte d. Butzbacher Lateinschule 02; D. Schulordngn d. Großh. Hessen I, II 03, III 05; Der Untergang d. alten luth. Gemeinde Hirschhorn a. N. 04; Aus der Leidensgesch. d. luth. Gemeinde Rothenberg im 17. Jahrh. 04; Der Untergang d. alten reformierten Gemeinden im Pfälzer Amt Starkenburg 04; Bilder aus dem 30jähr. Kriege 05; Gesch. der Gieß. Stipendiatenanstalt (1605—1780) 07. H: Die Reichenbacher Chronik d. Pfr. M. Walther (1599—1620) 04; Joh. Justus Winckelmanns Einfältiges Bedenken (1649) 06; Stipendiatenbuch d. Univ. Gießen u. Marburg (1605—1774) 07.

Diekamp, Franz, (k.), Kirchen♔, Dogmen♔, D., o. UP., MitHrsg. d. „Theolog. Revue". Münster i. W., Königsstr. 40. (Geldern $8|_{11}$ 64.) V: Die Gotteslehre des hl. Gregor von Nyssa 96; Hippolytos von Theben 98; Die origenist. Streitigkeiten i. 6. Jahrh. u. das 5. allgem. Konzil 99; Mitteilungen über den neuaufgefundenen Commentar des Oekumenius zur Apokalypse 01; Doctrina sanctorum patrum de incarnatione Verbi 07.

Diels, Herm., klass. Ψ, griech. ⁂, Dr. phil., GRegR., o. UP., Sekretar der Akad. der Wiss. Berlin W, Nürnbergerstr. 65 II. (Biebrich $18|_5$ 48.) V: Doxographi graeci 79; Simplicius in Physica 82, 95 II; Sibyllin, Blätter 90; Anonymus Londinensis 93; Parmenides 97; Elementum 99; Heraklitos v. Ephesos 01; Poetae philosophi 02; Fragmente d. Vorsokratiker 03, 2. A. 06 f. II; Didymos 04; Theätetcommentar 05; Organisation d. Wissenschaft (in Kultur d. Gegenw. I 1) 06.

Diels, Ludwig, ✍, Dr. phil., Prof., UDoz. Berlin W, Nürnbergerstr. 65. (Hamburg $24|_9$ 74.) V: D. Pflanzenwelt von West-Australien 06; Jugendformen und Blütenreife im Pflanzenreich 06; Die Orchideen 07.

Diels, Otto, organ. ⚗, Dr., Prof.,

U Doz. u. Assist. am Chem. Institut. Berlin NW, Heidestr. 55—57 III. (Hamburg $^{23}/_{1}$ 76.) V: Einführung in die organische Chemie 07.

Diemar, Fräulein Adamine von (Pf. W. Marthen), DSch., ASV., ♀, ⁄. Freienwalde a. O., Sonnenburgerstr. 12. (Schlawe $^{28}/_{11}$ 48.) V: Wie feiern wir Polterabend? 01 III; Wie feiern wir Hochzeit? 01 II; Wie feiern wir Familienfeste? 01; Wie begehen wir Vereinsfeiern, Jubiläen u. a. gesell. Feste? 01; Festspiele 01; Das goldene Buch für Polterabend u. Hochzeit 01; Wie überreiche ich ein Geschenk? 05 II; Neues Kartenorakel 07. H: Kinderglückwünsche u. Deklamationen 06.

Diemer, Frau Hermine, geb. v. Hillern, ♀, Nov. München, Kaiserstr. 4. V: Jugendträume, G. 81; D. Skalde, E. 82; Um Eid u. Ehre, R. 90; Die deutsche Frau in d. Friedensbewegung 99; Oberammergau u. s. Passionsspiel 00. ()

Diener-Schönberg, Alfons (Pf. Alfons Dörnthal), Novellen, Waffenkunde. Schloß Pfaffroda b. Sayda, Kgr. Sachs. (Pfaffroda $^{19}/_{8}$ 79.) V: Gebrochene Wipfel, Nn. 04; Gesch. d. Gewehrfabrikation zu Olbernhau in Sachsen 05.

Dienes, Heinr., ♀, ☉, ObTelegr.-Assist. Berlin NW, Perlebergerstr. 39. (Hönningen a. Rh. $^{29}/_{6}$ 63.) V: Posthornklänge, G. 00; Entgleist, Dr.; Madhava od. e. Königstraum, Tr.; Ritter Schreckensteins Bekehrung, P. 95; Manlius, Tr., 1. u. 2. A. 99; Agnes von Eltz, Tr. 06.

Diepenhorst, Fritz, ♒, Dr. phil., Handelskammer-Assistent. St. Johann a. Saar. (Dissen, Hannov. $^{10}/_{2}$ 79.) V: D. Variation der Minimalräume 04; D. wirtschaftliche Bedeutung der Mosel- u. Saarkanalisierung 06; D. Stahlwerksverband 07; D. Ausfuhrvergütungen u. ihre handelspolit. Bedeutung 07; Syndikate u. Arbeitslöhne 07. *

Dierauer, Johs., Schweizer☆, Dr. phil., Bibliothekar. St. Gallen. (Berneck $^{20}/_{3}$ 42.) V: Beiträge z. e. krit. Gesch. Trajans 68; St. Gallens Anteil an den Burgunderkriegen 76; Müller-Friedberg, Lebensbild 84; Gesch. der schweiz. Eidgenoss. 87/07 III; Briefwechsel zw. J. R. Steinmüller u. H. K. Escher v. d. Linth 89; Rapperswil u. s. Übergang an die Eidgen. 92; St. Galler Analekten 89/06 XV; G. Jenatsch, 2. A. 96; E. Götzinger 97; Die Befreiung des Rheintals 98; Die Stadt St. Gallen in den Jahren 1798 f., 99 f.; Polit. Gesch. d. Kts. St. Gallen 04. H: Chronik d. Stadt Zürich 00; Korrespondenz zw. A. O. Aepli u. K. A. v. Hohenzollern 04; Die Kantonsschule in St. Gallen 07.

Dierke, E., ●, Kartogr., GReg.- und SchulR. Schleswig, Bahnhofstr. 10. (Kyritz $^{15}/_{9}$ 42.) V: Lange-Dierke, Volksschulatlas, 450. A. 07; Heimatkunde d. Herzogt. Bremen u. Verden u. d. Landes Hadeln (m. K. Schröder) 80; Schulatlas (m. E. Gäbler) 83, 43. A. 07; desgl. 86, 16. A. 07; 21. A. v. Lübens geogr. Leitf. 89; Schulatlas f. d. unt. Klassen höh. Lehranstalt. 02, 2. A. 03; Atlas f. Lübecker Schulen 05; Atlas f. Altonaer Schulen 05; Atlas f. Berliner Schulen 07; Atlas f. Hamburger Schulen 07.

Dierks, Gust., PA., VV., VP., Kulturs☆, Dr. phil., Ehrenpräs. der Assoc. Lit. et Art. Intern., Vors. des Berl. Schriftst.-Verbandes, Red. des „Bundesblatt". Berlin-Steglitz, Humboldtstr. 5. (Königsberg i. Pr. $^{13}/_{1}$ 52.) V: Araber i. MAlt. 75, 2. A. 81; Galilei 77; Lit. Tafeln 78; Soma Psyche 79; Nordgerm. Mythol., 3. A. 96; Entwicklungsgesch. d. Geistes d. Menschheit 81 f.; Mod. Geistesleb. Span. 83; Arab. Ornament 83; Poet. Turniere 84; Nordafrika i. Lichte d. Kulturgesch. 86; D. arab. Kultur i. mittelalt. Spanien 88; Helgoland 91; Marokko u. d. deutsch. Interessen 93; Ein Jahrh. nordamerik. Kultur 93; Kulturbild. a. d. Verein. Staat. 93; Marokko 94; Gesch. Spaniens 95/96; Deutsch-span. u. span.-deutsch. Taschenwörterbuch 95/96; Spanien, kulturgesch. u. wirtschaftspolit. Betrachtungen 01; Die Jesuiten 03; Span. Geschichte 05; Die Marokkofrage u. die Konferenz von Algeciras 06.

Dierkes, Leo v., s. Morawetz-Dierkes, Leopoldine.

Dierkesmann, Joseph (Pf. Jos. Eberhard), Volks- u. Jugendschr., Rektor. Iserlohn, Stefanstr. 14. (Sümmern $^{12}/_{1}$ 66.) V: Schematismus u. Kalender f. kath. Lehrer u. Lehrerinnen Westf. (m. K. Kamp) 97, 05; D. Sohn d. Wilderers, Erz. 97; Leonh. Werner, Erz. 97; D. Erben d. Heidehofs, Erz. 98; Allweg gut Zollre, Festsp. (m. G. Hoischen) 00; Markanermut, Erz. 02. H: Grimms Märchen 02; Geschichten, Sagen u. Legenden a. d. Lande d. Roten Erde 05 II; Feierklänge, G. z. Lesеb. 06. ()

Diers, Frau Marie, Roman, Nov. Groß-Lichterfelde. (Lübz in Mecklenbg. $^{10}/_{6}$ 67.) V: Karl Henning u. s. Haus 02; Mutter des Menschen 03; Die Kinder von Heckendamm 04; Frau Elsbeth 04; Sonnenkinder 05; Im Herrenhaus v. Luckmühlen 05; Wer bist du? 05; Michael Laurentius 05; Die liebe Not 05; Jüngling Tod 06; Fritzchen 07.

Diesener, Frau Helene, ♀. Berlin S 59, Krankenhaus am Urban. (Prenzlau $^{30}/_{6}$ 52.) V: Gedichte 04.

Diesterweg, M., s. Voli, Mathilde de.

Dieter, Heinrich, (t.), ♀, ☆, Uc: FEIL,

Hofverlagsbuchhändler. Salzburg, Hellbrunnerstr. 13. (Berleburg $^{27}/_{4}$ 38.) **V:** Von m. Lebensweg 00, 3. A.; A. Radnitzky 93, 6. A.; F. Stelzhamer 94, 7. A.; Junge Liebe 95, 7. A. 03; Sylv. Wagner 96. **H:** Soldatenliederb. f. das k. u. k. Heer 82, 10. A. 94; Unsere Helden X; Führer durch Salzburg, Berchtesgaden u. Reichenhall, 16. A. 07; Ein Tag in Salzburg, 18. A. 07; Wie ich den Weg in d. kath. Kirche fand 05; Über Franz Stelzhamer als Mensch u. Dichter 07.

Dieterich, Albrecht, Altertumsw., klass. Ψ, Dr. phil., o. UP., GHofR., Hrsg. d. Archivs f. Religionswissenschaft (1904ff.). Heidelberg, Klosestr. 5. (Hersfeld $^{2}/_{5}$ 66.) **V:** Papyrus magica 88; Abraxas, Studien z. Religionsgesch. 91; De hymnis Orphicis 91; Nekyia 93; Die Grabschrift d. Aberkios 96; Pulcinella 97; E. Mithrasliturgie 03; Mutter Erde 05; Sommertag 05.

Dieterich, Julius, ♔, Dr. phil., Gr. Hess. Haus- u. Staatsarchivar. Darmstadt, Bruchwiesenstr. 8. (Holzhausen $^{9}/_{7}$ 64.) **V:** D. Taktik i. d. Lombardenkriegen d. Staufen 92; D. Polenkriege Konrads II. 95; D. Geschichtsquell. d. Klost. Reichenau 96; Streitfragen d. Schrift- u. Quellenkde d. deutsch. MAlters 00; Reformationsgesch. v. Oppenheim 04. **H:** Philipp der Großmütige 04; Beiträge zur Gesch. der Universitäten Mainz u. Gießen 07; Archiv für hess. Geschichte u. Altertumskunde, n. F., V ff.

Dieterich, Karl, Ψ, Balkansprachen, spez. Griechisch, **Uc:** Neugriech., Rum., Dr. phil. Leipzig-Connewitz, Ernestistr. 28. (Berlin $^{18}/_{12}$ 69.) **V:** Beiträge z. Geschichte der griech. Sprache 98; Gesch. der byzant. u. neugriech. Liter. 02; Studien zur Sprach- u. Volkskunde d. griech. Inseln 07; Deutsch-Neugr. Wörterbuch 08. **Uc:** Karkawitzas, Griech. Volkserzählungen 07. **H:** Aus Stifters Briefen 06. **H u. Uc:** Aus dem Balkanwinkel 07.

Dietert-Dembowski, Frau Edith, PA., Hauswirtsch., Frauenfr., Sk., Hrsg. d. „Sparsamen Hausfrau". Zoppot, Seestr. 13. (Breslau $^{12}/_{9}$ 81.) *

Dietert-Dembowski, Fr. W., ASV., PA., Essay, Rez., ⌂, Lit., ✓, Hrsg. d. „Grenzfragen einer neuen Zeit", Red. d. „Danz. Neuesten Nachr.". Zoppot, Seestr. 13. (London $^{11}/_{8}$ 84.) **V:** Das Elend d. Kritik, 1. u. 2. A. 03; Sonnensehnsucht 03, 6. A. 05; Im Kampfe um das neue Geschlecht 04, neu bearb. 06; Im Werden u. Reifen 05; Im Verkehr mit deutschen Frauen 06; Die neue Jugend 06; Durch Deutschland, e. fröhliche Scholarenfahrt 07; Die russ. Literatur u. ihr Einfluß auf das deutsche Schrifttum 07.

Diethmann, Frau Ida, ASV., ✓, Skizz., Kultur♔, Nov. Ludwigshafen a. Rh., Haardtstr. 3. (Frankenstein i. Schl. $^{27}/_{4}$ 62.) ()

Dietl, Hroznata Jos., (k.), ✝, Natur♔, ⌂, Ψ, D., Prof. a. Gymn. Duppau, Böhm. (Jungbunzlau $^{7}/_{1}$ 57.) **V:** Naturhist. Arbeiten u. Ged., D. theolog. Hauslehranst. im Prämonstratenserstifte Tepl 93: Graf Radetzky, Dichtg 86; Altarrede anläßl. e. Vermählungsfeier 96; Ideale Einheit d. Wissenschaft 97; D. Kammerbühl b. Franzensbad 97; Vor 700 Jahren, Festsp. 98; Die Lustigen von Weimar, Festsp. 05; D. alte Kreuz, dr. Dchtg 05.

Dietrich, Frl. Anna, ⌂, Ψ. Altenburg, S.-A., Gartenstr. 10. (ebda $^{7}/_{10}$ 57.) **V:** Durch d. Zeitung, Schw. 91; D. eis. Ring, Kom. 92; Ährenkranz, plattd. Lr. 93; In Rumänien, Lsp. 94; Vermählungsfestsp., Feerie 95; D. Heilsgesch., Orat. 95; Familie Mertens, Vst. 95; Kurf. Joh. Friedr. der Großmütige, Dr. 96; Sonne, G. 02. ()

Dietrich, Eduard, Medizinalgesetzgebg, Dr. med., GMedR. Berlin W 62, Wichmannstr. 6. (Sittendorf $^{10}/_{10}$ 60.) **V:** D. Hebammenwesen i. Preußen 96; Ärztliche Rechts- und Gesetzeskunde (mit G.-MedR. Dr. Raymund) 98/99. ()

Dietrich, Max, Technik, Kaiserl. Marine-OberJug. a. D. Berlin W, Barbarossastr. 26 p. (Gut Sorge $^{12}/_{6}$ 60.) **V:** Die Wasserrohrkessel der Kriegs- u. Handelsmarine 04; Die gebräuchlichsten Dampfturbinen-Systeme für Land- u. Schiffszwecke 05.

Dietrich, Rich. (Pf. Satyr), Ψ, ✓, Polit., Hrsg. des Wochenblattes „Die Große Glocke" u. d. „Nordd. Reichskorresp.". Berlin W 9, Köthenerstr. 32, Bur.: SW 68, Zimmerstr. 89. (Leipzig $^{18}/_{7}$ 71.) **V:** Rosen u. Disteln, G. 94/95: Stambulows Tod, politische Betrachtung 95; Ada Negri, Essay 95; Auf einsamer Straße, G. 98; Lebeweltnächte der Friedrichstadt 06.

Dietrich-Kalkhoff, Franz, ASV., Musik♔. Arco, Südtirol, Villa Fortuna. (Prag $^{5}/_{2}$ 75.) **V:** Gesch. d. Notenschrift 06.

Dietz, Freyherr, s. Zedlitz u. Neukirch, Frhr. Dietz.

Dietz, Aug. (Pf. A. Zeidt, Tempus) ✓, Ψ, Volksschr., Pfr. u. Konsist.Präs. Straßburg-Mundolsheim. (Barr $^{29}/_{6}$ 50.) **V:** Bergstimmen 77; Denkstein 78; Sohn d. Mareilies 80; Zur Feier d. 400jähr. Geb. Luthers 83; Klänge a. d. Elsaß, G. 86, 2. A. 99; Katastrophe von Zug, Dichtg 87, 2. A. 90; Gedächtnisreden auf Kaiser Wilh. u. Friedr. 88; Ernst u. Humor 89; Histor.-krit. Beleuchtung d. elsäß. Konferenzgesangbuches 95; D. poet. Kirchenjahr, G. 95; 1815: Was der Nußbaum von Mundolsheim vom General Rapp erzählt, ep. Dichtg 96; Anteil d.

Geistlichen am Kampf gegen den Alkoholismus 98; Der Alkoholismus in Elsaß-Lothr. an d. Wende d. 19. u. 20. Jahrh. 03. ( )

Dietz, Carl, engl. Lit., 🕮, Dr. phil., Prof., Dir. der ObRealSch. Bremen, Bismarckstr. 79. (Coburg 25_{3} 70.) **V:** Aufgaben, Ziele, Berechtigungen der Oberrealschule 07.

Dietz, Fr. Wil., s. Zedlitz u. Neukirch, Frhr. Dietz.

Dietz, Frl. Hedwig, PA., VV., Essays, Nov., Rom., Krit., Polit., Humor. Graudenz, Lindenstr. 19. (Wehlau 6_{1} 55.)

Dietz, Paul, ASV., Lit.🖋, 🖱, 🖊, ⁂, Bücher- u. Kunstkritik, Nov. Cassel, Elfbuchenstr. 16 II. (ebda 7_{8} 75.) **V:** Im Banne d. Dichtung 00; Trifels, ein Sang a. deutsch. Vorzeit 02; Kunst bringt Gunst, Dchtg 02; Goethe-Schiller Weimar 03; Mosaik, Wachen u. Träumen, G. 04; Hessenland, Dchtg 05; Sonnenglanz u. Sternenschimmer, Ein Maiengruß an die Schönheit, Ged. 06.

Dietz, Philipp, Hymnologie, Schuldir. a. D. Neustadt (M. W. B.). **V:** Vilmar als Hymnolog 99; Die Restauration des evangelisch. Kirchenliedes 03; Tabellar. Nachweisg. d. Liederbestandes der jetzt gebräuchl. Landes- u. Provinzialgesangbüch. d. evang. Deutschlands 04; Allg. ev. Gesangbuch 06.

Dietz, Rudolf (Pf. R. D. v. Doruan, Deutzdorf), 🕮, ☆, 🌐, ↘, 🖊, 🖱, Lehrer. Wiesbaden, Schützenhofstr. 14. (Naurod 22_{2} 63.) **V:** Heimatkunde d. Reg.-Bez. Wiesbaden 89, 6. A. 06; H. d. Rheinprov. 90, 2. A. 01; Bibl. Gesch. f. d. ersten Schulj. 91, 9. A. 06; H. d. Prov. Westfalen 94; Hohenzollernfürsten, Lebensb. für d. ersten Geschichtsunterr. 95; Kleiner Sängerfreund 95; Schulfeier z. 18. Jan. 96; Aus vergilbten Blättern d. Gesch. v. Diez 96; Wilh. d. Gr. 97; Tannenzweige für den Weihnachtstisch des Lehrerhauses, G. 97; Neue Tannenzweige 00; Märchen- u. Tiergesch. 00; Nix for ungut. G. in nass. Mundart 00, 6. A. 07; Die Kyffhäuserzwerge, Festsp. 01; Der neue Schulrat, Schw. 01; Festsp. z. Jubil. d. Semin. Usingen 01; Lustige Leut, G. in nass. Mundart 06; Sitzwesache, desgl. 07.

Dietz, Wendelin, 🖋, Balneologie, Dr. med., HofR. Bad Kissingen, Schloßstr. 5 u. 6. (Heufurt 20_{10} 47.) ( )

Dietz-Lejeune, Alexander, Genealogie, ✉, Dr. jur., RA. Frankfurt a. M., Gr. Gallusstr. 18. (ebda 30_{7} 64.) **V:** M. Johann Hector Dietz 89; D. hess.-darmst. Beamtenfamilie Strecker 93; Frankf. Bürgerbuch 97; Stammbuch der Frankfurter Juden 07.

Dietze, Ernst (Pf. Rocheflamme, Didier), 🖱, 🖋, ✉, ⁂, **Ue:** EFH, Dr. phil., Red. Berlin W 9. (Leipzig 20_{8} 69.) **Ue:** Sueton, Cajus Germ. Cäsar 94; Theuriet, Erzn. 94; Rocheflamme, M. v. Magdala 03; Curie-Danne, Radium 04; Clouston, Hygiene d. Geistes 07; Ribot, Psychologie d. Aufm. 07. **V:** Le sommeil et l'insomnie 01; Schulden d. europ. Staaten 05; Üb. Fleischextrakt 05; Aus deutsch. Strafkammern 06; Gott u. Welt 06; Soziale Irrungen 07. **H:** Aus alter u. neuer Welt; La Corr. polit. europ. *

Dietzel, Heinr., ✉, Dr. jur. et phil., o. UP. Bonn. (Leipzig 19_{1} 57.) **V:** Rodbertus 86/88 II; Theoret. Sozialökonomik I 85; Weltwirtschaft u. Volkswirtschaft 00; Die Theorie von den drei Weltreichen 00; Das 19. Jahrh. u. d. Progr. des Liberalismus 00; Korruzoll u. Sozialreform 01; Sozialpolitik u. Handelspolitik 02; D. Produzenteninteresse d. Arbeiter u. die Handelsfreiheit 03; Vergeltungszölle 04; Der deutsch-amerikanische Handelsvertrag u. das Phantom der amerikanischen Industriekonkurrenz 05; D. Theorie vom bösen Export 07.

Diez, Hermann, PA., VJ & S., Politik, Ästhetik, Dr. phil., Chefred. der „Allg. Zeitung". München, Schwanthalerstr. 93 I. (Baiersbronn i. Württ. 12_{3} 66.)

Diezel, Heinrich, DÖSchG., Hrsg. d. „Papiergewerbe-Zeitung". Wien I, Walfischgasse 5. (ebda 26_{6} 64.) **H:** Papiergewerbe-Hand- u. -Adreßbuch.

Digeon v. Monteton, Ludw. Wilhelm Otto Baron, Roman, Rittm. a. D. Berlin SW, Hornstr. 4II. (Magdeburg 22_{1} 22.) **V:** Sänger u. Ritter 49; Kerker v. St. Margaritha 50; Obergespan von Czongrad 54; Popul. Vorlesungen üb. Reiterei 57; Kaufmann u. Aristokrat (Pf. W. Otto); G. Ramstedt; Carmagnole 88; Drei Meilen hinter d. Armee; Sonst u. jetzt; Ob Ankauf, ob Pachtung; Das Verhältnis zwisch. Viehhaltung u. Ackerbau; Kaiserkurie u. Episkopat; Ein Wort f. Bismarcks innere Politik: Betrachtgn üb. d. Katastrophe v. 1866; Im Lehnstuhl vom Sattel: Vergangenh., Gegenw. u. Zukunft d. Kavallerie; Anglomanie u. Reitkunst II; Wie entspricht d. deutsche Pferdezucht am best. dem Staatsinteresse; Erteilen von Reitunterricht; Freimütige Betrachtgn e. alt. Kavalleristen; Sportplaudereien; Mathematik in der Pferdedressur; Etwas über Grundsätze; König Lear-Methode i. d. soz. Frage: Familie Digeon v. Monteton; Ein Wort d. Überleg. an d. Agrarier; Pferdezucht in Natur u. Kultur 93; Milit. u. polit. Wünsche 95; Üb. Kunst u. Reitkunst 96; Politik i. d. Armee 97; Cherchez la femme 98; Uns. Pferde, Reitinstruktion usw. 98; Über städtische Pferde 98; Die Beschaffung

d. Remonten 99; Polit. u. militär. Allerlei 99; Ist die Sozialdemokratie eine vorübergehende Erscheinung? 00.

Dill, Liesbet, s. Drigalski, Liesbet v.

Dilles, Ludwig, Dr. Bielitz i. Österr.-Schles., Elisabethstr. (ebda $^{6}/_{8}$ 70.) **V:** Weg zur Metaphysik als exakter Wissenschaft: I Subjekt u. Außenwelt, ihr wahres Wesen u. Verhältnis 03, II Die Urfaktoren des Daseins u. das letzte Weltprinzip, Grundlinien der Ethik 05. ()

Dillinger, Andreas (Pf. A. Andrea), DÖSchG., Reise, Ⓐ, Eigent. u. Hrsg. v. „Dillingers Reiseführer". Wien VI, Gumpendorferstr. 63 b. (Ödenburg $^{12}/_{6}$ 49.) **V:** Katalog Schloß- u. Schlüsselsammlg, kunst- u. kulturhistor. Schilderung 85, 2. A. 87. ()

Dillinger, Frau Auguste (Pf. Kunnke). Wien VI, Gumpendorferstr. 63 b. (ebda $^{8}/_{11}$ 59.) ()

Dillmann, Eduard, DÖSchG., Heraldik, Genealogie, Exlibris, Red. d. Publikationen d. österr. Exlibris-Gesellschaft, Landesgerichtsrat. Laugenzersdorf bei Wien, An den Mühlen 14. (Verona $^{11}/_{11}$ 60).

Dilthey, Wilh., ⁂, Lit.☆, D., Dr. phil., o. UP., GRegR. Berlin W, Burggrafenstr. 4. ($^{19}/_{11}$ 33.) **V:** Leben Schleiermachers 70; Einleitg in die Geisteswissenschaft I 83; Die Einbildungskraft d. Dichters, Bausteine für eine Poetik; Das Erlebnis u. die Dichtung: Lessing, Goethe, Novalis, Hölderlin 06; — in den Sitzungsberichten d. Berliner Akademie d. Wissenschaften: Dichterische Einbildungskraft u. Wahnsinn 86; Beiträge zur Lösung der Frage vom Ursprung unsres Glaubens an die Realität der Außenwelt 90; Ideen üb. eine beschreib. u. zergliedernde Psychologie 94; Beiträge z. Studium d. Individualität 96; Die Funktion d. Anthropologie in der Kultur d. 16. u. 17. Jahrh. 04; Studien z. Grundlegung d. Geisteswissenschaften 05; Die Jugendgeschichte Hegels 05; Das Wesen der Philosophie (in Kultur der Gegenwart) 07.

Dimitz, Ludwig (Pf. L. Waldeck), ✠, Ψ, 𝒻, Sektionschef a. D. Wien VIII, Feldg. 10. (Laibach $^{9}/_{9}$ 42.) **V:** Das Wald- u. Jagdwesen unter den Habsburgern 83; D. Jagd in Österreich 86; Aus der Liedermappe e. Grünrocks 89; Österreichs Forstwesen 1848 bis 1888 90; Feierabend i. Forsthaus (Gestalten u. Bilder) 92; Jahrbücher d. (österr.) Staats- u. Fondsgüterverwaltung, Bde. I—V 93—01; Grüne Zeit- u. Streitfragen, I: Über Naturschutz und Pflege des Waldschönen 03; Die forstlichen Verhältn. Bosniens u. d. Herzegowina 04; Edelholz, eine poet. Erzählung a. d. Alpen 04.

Dinckelberg, Hugo (Pf. Hans v. Berge), VP., Nov., Ψ, 𝒻, ⊙, HofR., Leutn. a. D. Wermelskirchen i. Rheinld. (Magdeburg $^{20}/_{1}$ 46.) **V:** Lorbeer u. Palmenbl., 2. A. 80; D. Brüder, N. 82; Nur frisch gewagt! Hum.; Spritzfahrt u. W.-Indien; Schwarzburg. Lieder 88; Kriegserlebnisse ein. Kais. Alex. Garde-Grenad. 70/71, 90; Stand u. Wesen der deutsch. Kriegervereine, 2. A. 91; Instruktionsbuch f. die deutsch. Kriegervereine, 5. A. 92; Blankenburg a. Harz, 5. A. 01; Nordlandsfahrt 97; Prinz Albrecht v. Preußen 98; Kais. Wilh. I, G. 97; Aus großer Zeit, Sch. 00; Hoffähig, Lsp. 01. ()

Dincklage-Campe, Friedr. Frhr. v. (Pf. Hans Nagel v. Brawe), GenLeutn. z. D., Nov., 𝒻, ⚔, ⚓, Rittergutsbes. Campe, Post Kluse, Hannover. (Im Winter: Berlin W, Eisenacherstr. 7 II.) (Campe $^{25}/_{7}$ 39.) **V:** Mausfallmarie, N. 93; In schwerer Bö, N. 92; Besiegte Sieger, N. 92; Unt. d. Schutze d. Lanzen 93; Zehn Jahre in Gefangensch. 94; Falsch gepeilt, N., 7. A. 96; Auf Posten, N. 95; In Schnee u. Nebel, N. 95; Baroneß Doktor, N. 95; Helgoland 94; Jagd 94; Kriegserinnergn, Wie wir uns. eis. Kreuz erwarben 95; Anker geschlippt 96; Erbadel, N. 96; Zweimal getraut, N. 96; A. d. Mappe ein. Veteranen, N. 97; Waidmannsbrauch u. Jägerart 97; Auf Reitschule 98; Seekrank, N. 99; Die liebe schöne Leutnantszeit 00; Aus alt. u. jungen Tagen, Garnison-Erinn. 01; Verschleierte Kutsche, N. 02; Laternen brennen, N. 03; Fürstin u. Tänzerin, N. 03; Ernstes u. Heiteres vom Militär-Reitinstitute 05; Unsere Reiter im Südwest 07.

Dincklage-Campe, Baronesse Klara v. (Pf. E. v. Campe), Jugendschrift., Stiftsdame. Radebeul b. Dresden, Kaiser Friedrich-Allee 21. (Campe $^{25}/_{11}$ 29.) **V:** Geschichtenbuch f. d. Jugend (m. E. v. Dincklage), 2. A. 83; Sammelsurium 82/83 II: Mariengrosch. 85; Durch Jahrhunderte, Ges. Nov. 92; Thekla 98; Erbtochter u. a. Erzn. 99; Nord-West, Erz. 00; Unter falsch. Flagge 04; Ohne Vergangenheit 05. ()

Dingeldey, Friedr., ⅄, Dr. phil., o. THSchProf., GHofR. Darmstadt, Hoffmannstr. 41. (ebda $^{16}/_{12}$ 59.) **V:** Üb. die Erzeugg von Kurven 4. Ordnung 85; Topolog. Studien üb. die aus ringförmig geschlossen. Bändern durch gewisse Schnitte erzeugten Gebilde 90. **H:** S. Gundelfingers Vorlesgn a. d. analyt. Geometrie d. Kegelschnitte 95.

Dinger, Hugo, ⁂, Ästhetik, Dr. phil., a.o. UP. Jena, Am Landgrafen 2a. (Coelln b. Meißen $^{2}/_{7}$ 65.) **V:** R. Wagners geistige Entwickelung 92; D. Meistersinger 92; D. Prinzip der Entwickelg als Grundprinzip einer Weltanschauung 96; Dramaturgie als Wissenschaft I 04, II 05. ()

Dinse, Paul, ◍, Dr. phil., Kustos am

Just. f. Meereskunde d. Univ. Berlin (Marine-Mus.). Berlin-Friedenau, Eschenstr. 4 II. (Hamburg $^{6}_{9}$66.) V: D. Fjordbildungen 94; Kartenkunde 97: Katalog d. Bibliothek der Gesellschaft für Erdkunde zu Berlin 03; Zur Systematik der erdkundl. Literatur 01. H: Bülow, Deutsch-Südwestafrika 96.

Dinter, Artur, ♉, ☉, ☾, 𝒻, Dr. rer. nat., Regiss. des Schillertheaters. Charlottenburg. (Mülhausen i. E. $^{27}_{6}$ 76.) V: Jugenddrängen, R. 97, 2. A. 98; Herbariumschlüssel, umfassend die Gefäßpflanzen Deutschl., Österr. und der Schweiz 99; D. Anlagerung v. Ammoniak an d. Muconsäure u. die Oxydation der Δ-β-γ-Hydromuconsäure 02; D. Schmuggler, elsäss. Kom. 03, 4. A. 05, hochd. A. 05, frz. A. 05, ital. A. 07, russ. A. 07; Der Dämon, Dr. 06.

Diogenes, s. Weilandt, C.

Diplomaticus, s. Fleischmann, Moriz.

Dippe, Hugo, Dr. med., SanR., MitRed. v. „Schmidts Jahrb. d. gesamt. Medizin". Leipzig, Promenadenstr. 12. (Tilsit $^{21}_{12}$ 55.) V: Fachschr.

Dippel, Jos., (k.), ∴, Dr. phil., Pfarrer. Dommelstadel, Bay. (Wittibreut $^{15}_{1}$ 40.) V: Versuche e. system. Darstell. d. Philos. d. Carol. Bovillus 64; Handb. d. Ästhetik 71; Christl. Gesellschaftslehre 73; D. beiden Grundfragen d. Gegenw. 76; Neue Spiritismus 81, 2. A. 97; Nihilism. 82; Neuere Pessimismus 84; Kath. Kirchenjahr 89/94.

Dirking, Aug., (k.), ☉, Pfr. Olfen, Westf. (Borten i. W. $^{28}_{4}$ 44.) V: D. Schelm im Gasthof, P. 77; Siegespalmen, Sch. 83; Er muß Manieren haben 83; Allerseelenbüchlein 84; Der älteste Junge 85; Bergmanns Feierstunde 86; Wallfahrtsbüchlein zum hl. Kreuz 95, 4. A. 07.

Dirnböck-Schulz, Frau Jenny (Pf. J. Böck, Röbn v. der Ried), 𝒻, Roman, Lehrerin. Wien VIII, Löwenbergg. 4 (im Sommer: Ollersbach a. d. Westbahn, R.-Str., Villa Favianis). (Nikolsburg $^{4}_{11}$ 50.) V: D. Emanzipierte; Kunst zu lügen, Lsp.; Favianis, R. 94; Juwelen d. Ahnfrau, Erz. 94; Schulmeisters Kalenderjahr, Erz.; Marienritter, ep. G. 95; D. versunk. Schloß, Erz. 95; D. Freihof zu Ottachring, R. 98; D. Bergstier, R. 98; D. Töpfer v. Vindomina, R. 99; Ein Totenkranz, G. 99: Immo, d. Freigelassene, hist. Erz. 00; Gruß v. Lindenhof, G. 01: D. ewige Licht, Dr. 02: Geschichte eines Romans 05. ()

Dissel, Karl, klass.♆, Germanistik, Dr. phil., Prof. Hamburg, Innocentiastr. 32. (Corbach $^{1}_{3}$ 57.) V: Der Mythos von Admetos u. Alkestis 81; D. sprachreinigende Bewegg i. 17. Jahrh. 86: Ph. v. Zesen u. die deutschgesinnte Genossenschaft 90; Verhandlgn d. 48. Versammlg Deutscher Philologen u. Schulmänner 06; Der Opferzug der Ara Pacis Augustae 07.

Disselhorst, Rudolf, Vergleich. ♋ u. Physiologie, Dr. med. et phil., a.o. UP., Arzt u. Veterinärarzt. Halle a. S., Wettinerstr. 37 II. (Rinteln $^{4}_{1}$ 54.) V: Die accessorischen Geschlechtsdrüsen d. Wirbeltiere, mit bes. Berücksichtigung d. Menschen 97; Ausführapparat u. Anhangsdrüsen d. männl. Geschlechtsorgane (Oppel, Bd. IV) 04; Vergl. Anatomie u. Physiologie d. Haussäuger 05.

Distel, E. A. Theod., ♚, ♔, Kunst♚, Lit.-♚, ♆, ♜, Kirchen♚, Musik♚, ♣, 𝒻, Dr. jur., K. S. ArchivR. u. Staatsarchiv. a. D. Dresden-Blasewitz, Marschallallee 21. (Hainichen i. S. $^{8}_{1}$ 49.) V: D. Flaciauismus u. d. schönburgische Landesschule zu Geringswalde 79; Aus W. v. Humboldts letzt. Lebensjahren 83. H: (m. Rich. Müller): Joh. Crockers Hochzeitslied z. Vermählg d. Herzogs Johann Georg I. zu Sachsen mit der Herzogin Sibylla Elisabeth zu Württemberg, 16. Sept. 1604 (gem. Quart.) 89.

Ditfurth, L. v., s. Schmidt v. Ditfurth, L.

Ditfurth, Theodor v., Genealogie, kais. GObRegR. Potsdam, Gr. Weinmeisterstr. 65. (Lübbecke $^{31}_{7}$ 46.) V: Jungfer Gertrud, Sch. 74; Gesch. d. Geschlechts v. Ditfurth $^{89}_{94}$ III.

Dito, s. Elisabeth, Königin v. Rumänien.

Ditscheid, Ägidius, ✝, D., Domkapitular. Trier. (Stopperich) $^{19}_{7}$ 40.) V: D. Bücher Mosés 77 f., 3. A. 97 f. II; Matth. Eberhard, Bischof v. Trier im Kulturkampf 00; Predigten. ()

Dittenberger, Heinrich, ♅, Dr. jur., RA. Halle a. S., Tiergartenstr. 5. (ebda $^{26}_{2}$ 75.) V: Das Verlöbnisrecht im BGB. f. d. Deutsche Reich 01; D. Schutz d. Kindes gegen d. Folgen eigener Handlgn im BGB. f. d. Deutsche Reich 03. H: W. Dittenberger, Zur Kritik d. neueren Fortschritte der Orometrie 03.

Dittenberger, Rud., PA., Lokaldicht., ÖkonR. Eisenach, Karolinenstr 6. (Heidelberg $^{9}_{3}$ 43.) V: Carl Alexander u. Sophie, Festsp. 92.

Dittmann, Otto, ♅, Statist., Dr. phil., Red. am „Brockhausschen Konvers.-Lex.". Leipzig, Pfaffendorferstr. 48 III. (Bad Kösen $^{23}_{12}$ 56.)

Dittmar, Franz, VJ & S., ♆, ☉, Jugendschriften, Red. d. „Oberfr. Volkskal.". Nürnberg, Tuchergartenstraße 13. (Schauenstein $^{29}_{3}$ 57.) V: E. deutsch. Knabe, Festsp. 80; Nürnberger Wanderbuch 84, 2. A. 89; Aus d. Jugendzeit, G. 86; Schutz d. Tieren, Sinnsprüche 87; Blühende Blumen 88; Liebe Gottes ist die höchste Macht, Festsp. 88; Auf z. Mai-

fahrt 89; Schulstaub u. Sonnenschein, Erz. 90; 3. A. 05; Schulfreude, G. 91; Vaterl. Ged. 91; Weihnacht im Walde, Festsp. 92; Heinrich v. Ofterdingen, G. 93; D. Kindes Weihnachten, G. 94; Wallenstein in Altdorf, Sch. 94; In Nürnbergs Mauern, Erz. 95, 7.—9. Taus. 04; Gesch. uns. Vaterl. d. Kindern erz. 95; Ball. u. -poet. Erz. 95; Bayer. Dichterbuch 96; Alt-Kulmbach, Sch. 96; 400 Ausflüge um Nürnberg 97, 6. A. 07; Neues Dichteralbum 97; Nürnberger Nov. 00; Von München u. Bozen u. a. d. Gardasee 02, 3. A. 07; Die Wallenrode von Berneck. Sch. 06.

Dittmer, Frau Minna (Ps. Margot Werner), Frauenfrage. Hamburg, Beim Eppendorfer Baum 43. (ebda $^{18}/_{10}$.) **V:** Maria, Leg.; Naturkinder, G.; Essays üb. Frauenfrage; Zeitfrage in fünf Bildern; Durch Mitteil. z. Verständnis, durch Verständn. z. Zufriedenh. 88; Ein Hamborger Froenverein, dram. G. 89; Philo-Sophia 89; Sophrosyne, Erz. 89; Elfriede, M. 91.

Dittrich, Frz., (k.), Kirchen♔, D., Dompropst. Frauenburg. (Thegsten $^{26}/_{1}$ 39.) **V:** Dionysius d. Gr. 67; Observation. quaedam de ordine naturali et morali 69; De Tertulliano christianae veritatis regulae contra haereticorum licentiam vindice 77; Regesten u. Briefe v. Contarini 81; G. Contarini 85; Abriß e. Lehre d. Erziehung u. d. Unterrichts, 2. A. 90; Miscellanea Ratisbonensia a. 1541, 92; Nunciaturberichte Giovanni Morones v. deutsch. Königshofe 1539, 1540, 92; Gesch. d. Katholizism. in Altpreußen I 01, II 03.

Dittrich, Max, ⚔. Dresden. (ebda $^{10}/_{6}$ 44.) **V:** Zahlreiche militär-patriotische Schriften. (*)

Dittrich, Max, analyt. ⚗, Dr. phil., a. o. UP. Heidelberg, Bismarckstr. 17. (Görlitz $^{9}/_{9}$ 64.) **V:** Anleitung z. Gesteinsanalyse 04; Chemisches Praktikum f. Studierende d. Naturwissenschaften 06.

Dittrich, Ottmar, PA., Ψ, ⁂, **Uc:** EFIR, Dr. phil., UDoz. u. Red. am Bibliogr. Institut. Leipzig, Kronprinzstr. 48. (Wien $^{12}/_{11}$ 65.) **V:** Üb. Wortzusammensetzung, I. Teil 98, IV. Tl. 04; Grundzüge d. Sprachpsychologie I 03; Die Grenzen der Sprachwissenschaft 05; Die Grenzen der Geschichte 05.

Dittrich, Paul, Dr. med., o. UP., L.-GerArzt, Deutsche Univ. Prag, Smeczkag. 31. (ebda $^{28}/_{9}$ 59.) **V:** Lehrb. der gerichtl. Medizin 97; Prakt. Anleitg z. Begutachtg d. häufigsten Unfallschäden d. Arbeiter 01. H: Handbuch d. ärztl. Sachverständigen-Tätigkeit 06 f.

Dix, Frl. Anna, ♀, Nov. Zittau, Sachs., Görlitzerstr. 9 (ebda $^{23}/_{6}$ 74.) **V:** A. jung. Herzen, G. 97; J. Sonnenglanz, G. 01; Psyche, Novelletten u. Skizzen 03; Zu Freude u. Trost, Dchtgn. 06.

Dix, Arthur, PA., 🖋, Sozialpolitik., ⌨, ⚓, Journalist, Hrsg. des „Deutschen Boten". Berlin SW, Hallesche Str. 21. (Köln, Westpr. $^{30}/_{11}$ 75.) **V:** Sozialmoral, kriminalpolit. Aufs. 98; Die Völkerwanderung von 1900 98; Wurzeln d. Wirtschaft 99; D. Egoism. (m. a.) 99; Die Wohnungsfrage 00; Die Eisenbahnverkehrsverhältn. i. d. Ostprov. 01; Deutschland auf den Hochstraßen des Weltwirtschaftsverkehrs 01; Die Jugendlichen i. d. Sozial- u. Kriminalpolitik 02; Berliner jungliberale Hammacherfestschr. (m. a.) 04; Afrikanische Verkehrspolitik 07

Dix, Franz, ✠, Dr. phil., Mädchenschul-Dir. a. D. Leipzig-Connewitz, Ecksteinstr. 29 I. (Zeulenroda $^{5}/_{2}$ 40.) **V:** Ideen Herbarts über Notwendigk. u. Möglichk. sittl.-relig. Jugendbildg 75; D. Tugendliche Gesellschaft 1619 77; Deutsches Leseb. f. d. Oberklassen höh. Mädchensch. 84; Deutsch. Leseb. f. höh. Mädchensch. 88, Ausg. B 95; Gesch. d. Schulbibel 91/92; Neuere Gesch. d. Schulbibel 98; Lehrb. d. deutsch. Stenogr. Gabelsberg. u. Herbarts Grundsätz. 01, 2. A. 04, 2. Tl.: Satzkürzung 07.

Dobbert, Frl. Emilie, Jugendschriften, Privatlehr. Elbing, Sonnenstr. 76 III. (ebda $^{19}/_{3}$ 61.) **V:** Was braven Kindern gefällt 92; Frohe kleine Gäste 92; Im Bilderhaus 93; Aus sonnigen Tagen 94; Lustiger Reigen 94; Am Strande 94; Der Kinder Zaubergarten 95; Familie Fangemaus 95; Unsere Kleinen auf Reisen 95; Buntes Allerlei 96; Immer Rundum 96; Schnipp-Schnapp-Schnurr 97; Fröhliches Leben 98: Z. Dämmerzeit 99; Bunte Kreise 99; Glückliche Zeiten 00; Allerhand v. Zauberland 00; Bild u. Reim f. d. Kleinen daheim 01; Unser Dörflein 01; Kleine Freunde 02; Tierwelt a. d. Lande 02; Lust. Schnickschnack 02; E. treuer Genoß in Hütte u. Schloß 02; Der Kinder Spielkameraden 03.

Dobbert, Frl. Friederike, **Uc:** EF, Privatlehrerin. Elbing, Sonnenstr. 76 III. (Grunau $^{22}/_{2}$ 55.) **Uc:** Habberton, Anderer Leute Kinder 91, Bartoner Temperenzbewegung 91; Henry George, Fortschritt u. Armut 92; Byron, Childe Harold 93; Scott, Jungfrau vom See 94; Smiles' Werke 94—95; Mackay, Liebesbriefe eines Geigers 95; Loti, Islandfahrer 97; Thackeray, Jahrmarkt des Lebens 98.

Dobeneck, Otto, thüring.♔, Dr. phil., Prof. Jena. **V:** Regesta diplom. necnon epistolaria hist. Thuringiae I (c. 500 bis 1152) 96, II (1152—1227) 00, III, 1 (1228 bis 1247) 04.

Doberenz, Marie, s. Eberlein, Marie.

Doeberl, Michael, ♔, Dr. phil., Hon.-UP., Prof. a. Kgl. Kadettenkorps. München. ($^{15}/_{1}$ 61.) **V:** Monumenta German. selecta 89, 90, 94; D. Landgrafschaft der Leuchten-

berger 93; D. Markgrafschaft auf d. bayer. Nordgau 94; Berthold v. Vohburg-Hohenburg 96; Lehrb. d. Gesch. d. Mittelalters 96; Bayern u. Frankreich I 00, II 03; Entwickelungsgesch. Bayerns I 06; Bayern u. d. deutsche Erhebg wider Napoleon I. 07.

Dobernig, Jos. Wolfg., PA., Politisch., Gewerbewesen, Eigt. u. Hrsg. d. „Freien Stimmen", Ostr. Reichsrats- u. Kärntn. LdtagsAbg. Klagenfurt, Margaretenhof. ($^{10}_{9}$ 62.)

Dobert, Paul, PA., BP., Chefred. d. „Woche". Berlin-Halensee, Joachim-Friedrichstr. 46. (Boltenhagen $^{20}_{7}$ 60.)

Doblhoff, Jos. Frhr. v. (Pf. Paul Deviloff od. Chillonius), Roman, Nov., ♂, ♆, Kult.☆. Wien I, Eschenbachg. 9, Wissenschaftl. Klub. (ebda $^{25}_{10}$ 44.) **W:** Tantalus, R. 88; Beiträge z. Quellenstud. Salzb. Landeskunde 93/95; Erz. aus Salzbg. Stadt u. Land 94; Kunstpflege u. Vandalismus 94; Durch die Kunst, Lsp. 95; Frondeurs, Lsp. 94; In d. Kreide, Schw. 94; Krematorien u. d. Kolumbarien d. Neuzeit 95; Wasserringe, G., u. F. 97 III; Mamsell Espenlaube, jap. Dorfgesch. 00 u. m. a. ( )

Doebner, Eduard, ☆, Schuldir., Meiningen, Georgstr. 30 II. (ebda $^{25}_{8}$ 52.) **W:** Gast- u. Unterkunftshäuser i. alt. Meiningen 93; M. Mauritius Karoli 95; Bausteine z. e. Gesch. d. Stadt Meiningen 02; Meininger Pastellgemälde nebst Übersicht üb. Meining. Maler u. plastische Künstler (mit W. Simons) 04.

Doebner, Rich., ☆, Dr. phil., Archivdir. u. GArchivR. Hannover, Hohenzollernstr. 25. (Meiningen $^{18}_{4}$ 52.) **W:** Urkundenbuch d. Stadt Hildesheim 81/01 VIII; Stud. z. Hildesh. Gesch. 02; Annal. u. Akten d. Brüder des gemeinsamen Lebens im Lüchtenhofe zu Hildesheim 03; Briefe der Königin Sophie Charlotte von Preußen u. der Kurfürstin Sophie von Hannover an hannov. Diplomaten 05. ( )

Dobschütz, Ernst v., † (Exegese, Kirchen-☆), D., o. UP. Straßburg, Vogesenstr. 21. (Halle a. S. $^{9}_{10}$ 70.) **W:** Kerygma Petri 93; Studien zur Textkritik der Vulgata 94; Christusbilder 99; Die urchristl. Gemeinden 02 (engl. Übers. 04); Ostern u. Pfingsten 03; Probleme des apostol. Zeitalters 04; Das apostolische Zeitalter 05; Der gegenwärtige Stand der Neutestamentlichen Exegese in seiner Bedeutung für die prakt. Auslegung 06.

Dóczy, Ludw. Frhr. v., ♀, Sektionschef i. P. Budapest V, Alkotmányuteza 21. (Odenburg $^{30}_{11}$ 45.) **W:** D. Kuß, Lsp. 78; Letzte Liebe, Lsp. 87; Carmela Spadoro, R. 90; M. Szechy, Sch. 91; D. letzte Prophet, Tr.; Gemischte Paare, Sch.: Gräfin Vera, Sch. **Bearb:** E. Mádach, Tragödie des Menschen 92. **Ue:** (ins Magyar.) Goethe, Faust; Schauffert, Schach dem König, Lsp.; Schiller, Gedichte 03; Goethe, Gedichte 05. ( )

Dodel (früher Dodel-Port), Arnold, ASV., ♂, Dr. phil., o. UP. a. D. Zürich IV, Rigistr. 60. (Affeltrangen $^{16}_{10}$ 13.) **W:** Die neuere Schöpfungsgeschichte 75; Ill. Pflanzenleben 83; Biolog. Fragmente 85; K. Deubler 86 II; Moses oder Darwin 89, 10. A. 06; Aus Leben u. Wissenschaft 93, 3. A. 97; Biolog. Atlas der Botanik 93; Entweder — Oder, eine Abrechnung in Sachen „Moses od. Darwin" 01, 2. A. 02; Aus Leben und Wissenschaft, II. Serie 04; Ernst Haeckel als Erzieher 06.

Döderlein, Ludwig, ♈, Dr. phil., a.o. UP. Straßburg i. Els., Akademiestr. 2c. (Bergzabern $^{3}_{3}$ 55.) **W:** Elemente der Paläontologie (mit Steinmann) 90; Die Korallengattung Fungia 02; D. Echinoiden der deutsch. Tiefsee-Expedition 06.

Doehle, Friedrich (Doehle-Kassel), Roman. Cassel, Kölnerstr. 50 B. **W:** Irmintrut, 1.—3. A. 06. (*)

Doehlemann, Karl, ♐, Dr. phil., a.o. UP. München, Franz-Josefstr. 33, III r. (Freising $^{20}_{4}$ 64.) **W:** Projektive Geometrie in synthet. Behandlung 98, 2. A. 01, 3. A. 05; Geometr. Transformat. 02.

Döhler, Emil, ♪, Dr. phil., Prof., Dir. d. städt. höh. Töchtersch. Dresden-N. (Lichtenst.-Callnberg $^{2}_{8}$ 59.) **W:** Der Angriff Buckinghams auf d. heroisch. Dramen 87; Coup. d'oeil de la litt. franç. 89, 10. u. 11. A. 03; An Historical Sketch of Engl. Lit. 90, 8. u. 9. A. 03; Dessau u. Umgebg 91.

Doehler, Gottfried, BP., ♂, ♆, ♪, Dr. phil. Plauen i. V., Neundorferstraße 47. Kleingera $^{25}_{5}$ 63.) **W:** Vogtlaenner Liedle 84; Lyrische Dichtgn 89; Die Pflicht, Sch. 90, 2. A. 92; Im Zukunftsstaat, Lsp. 92; K. L. Riedel 93; Heidelberg. Tagebuch u. a. G. 93; Ged. 96; Bismarck- u. Kaiserlieder 99; Bismarckturmbuch 00; Der Dorf-Bismarck, Lsp. 01; Die Philister, L. 02; Von Heimat zu Heimat, G. 03; Meiner Mutter, G. 03; Die Nixe, Tr. 05; Riedel-Gedenkbuch 07. **H:** Unser Vogtland, Jahrb. 94—98.

Dohm, Frau Hedwig, ♂, Frauenfrage, Roman. Berlin W, Tiergartenstr. 19. (ebda $^{20}_{8}$ 33.) **W:** D. span. Nat.-Lit. i. ihr. geschichtl. Entwickelg 65; Was d. Pastoren v. den Frauen denken 72; D. Jesuitismus im Frauenstande 73; Die wissenschaftliche Emanzipation d. Frau 74; Vom Stamm d. Asra, Lsp. 76; Der Seelenretter, Lsp. 76; Ein Schuß ins Schwarze, Lsp. 78; Die Ritter v. gold. Kalb, L. 79; Plein air, R. 91; Frau Tannhäuser, N. 92; D. Frauen Natur u. Recht, 2. A. 93; Wie Frauen werden. — Werde wie du bist, Nn. 94; Sibilla Dalmar, R. 97; Schicksale e. Seele 99; Christa

Ruland, R. 01; Die Antifeministen 02; Die Mütter, Beitrag zur Erziehungsfrage 03; Schwanenlieder, 3 Nov. 06.

Dohme, Frau Freya v., Rom., ✍, Frauenfrage, ♀. Graudenz, Festungsstraße 1a I. (Berlin $^{14}/_{12}$ 82.) **V:** Meta, R. 04; An d. Pforten d. Liebe 05.

Dohna, Alexander Burggraf u. Graf zu, Strafrecht, Dr. jur., a.o. UP. Königsberg i. Pr. (Potsdam $^{29}/_{6}$ 76.) **V:** Fachschriften. (*)

Dohna, Hannibal Burggraf u. Graf zu, ♔, Kgl. preuß. Gen.-Major z. D. Dresden. (Breslau $^{20}/_{10}$ 38.) **V:** Kulturbilder von den Gestaden des Mittelmeeres; Napoleon im Frühjahr 1807 07. (*)

Dohrn, Ant., ♆ Prof. GRegR., Vorst. der zoolog. Station in Neapel. (Stettin $^{29}/_{12}$ 40.) **V:** Fachsch. ()

Dohse, Richard, ASV., ♆ (hoch- u. plattdeutsch), ✍ Kritik, Dr. phil., ObLehrer. Frankfurt a. M.-Sachsenhausen, Oppenheimerstr. 48. (Lübz i. Meckl.-Schw. $^{25}/_{5}$ 75.) **V:** Colley Cibbers Bühnenbearbeitung von Shakespeares Richard III. 97; Aus stillen Stunden, G. 02; Kunst für d. Jugend 02; Von Hart tau Harten, Plattdeutsche Ged. 05; Heinr. Seidel u. Fritz Stavenhagen 07. **H:** Mecklenb. Dichterbuch 03; Meerumschlungen, ein liter. Heimatbuch f. Schleswig-Holstein, Hamburg u. Lübeck 07.

Dokoupil, Wilhelm, ☸, Archäologie, k. k. RegR., päpstl. Geh. u. Ehrenkämmerer di spada e cappa, Insp. f. d. gewerbl. Bildgswes. im k. k. Ministerium f. Kultus u. Unterricht in Wien IX, Sechsschimmelg. 6. (Boskowitz, Mähr. $^{30}/_{5}$ 52.) **V:** Anwendg d. algebr. Analysis auf die Lösung geom. Konstruktionsaufgaben 75; Die Bauhölzer 76, 2. A. 77; D. Eisen als Baustoff 77; Führer üb. d. Schlachtfeld v. Königgrätz (mit Jos. Tausik) 92, 2. A. 99, in böhmischer Ausg. 2. A. 03; **Red.** „Národopisný, Sbornik okresu Horického", ethnogr. Almanach 95.

Dolenga, Lotte, s. Wende, Lothar.

Dolezalek, Carl A., Ingenieurwissenschaften, ThSchP. Grasdorf b. Hannover 140. (Mediasch $^{28}/_{3}$ 70.)

Dolezalek, Friedr., physikal. ⚗, Dr. phil., ThSchP. Berlin. ($^{5}/_{2}$ 73.) (*)

Dolfe, s. Lewin, Ad.

Dolff, A., s. Flachs, Adolf.

Doll, Franz (Ps. Joh. v. Kreuzen), (k.), Buchdruckereibes. und Verlgsbuchh., Hsrg. d. „Edelweiß". Wien VIII, Piaristeng. 9 u. I, Sonnenfelsg. 21. (Atzgersdorf, NÖ. $^{6}/_{3}$ 51.)

Döll, Emil, ✉, ⁂, Dr. phil., Prof., Doz. a. d. Handelshochsch. u. ObLehr. a. d. öffentl. Handelslehranst. Leipzig, Sedanstr. 14. (Bad Reimansfelde b. Elbing $^{24}/_{5}$ 50.) **V:** E. Dühring 93; Das Schicksal aller Utopien 97; Wie erwirbt sich der junge Kaufmann eine allgem. Bildung? 93, 2. A. 94; Fachtüchtigkeit u. jugendliche Lebensweise; Handelsstudent u. studentisches Wesen, 2. A. 00; Sammlung kaufm. Druckvorlagen 1. u. 2. F. 87, 9. A. 06; Die handelspolit. Grundfrage 02; Deutsche-Handelskorresp. A Warengeschäfte, B Bankgeschäfte 04.

Döller, Joh., (k.), Bibelstudium, D., o. UP., k. u. k. Hofkaplan, päpstl. Ehrenkämmerer. Wien XVIII, Höhneg. 27. (Thuma $^{27}/_{4}$ 68.) **V:** Compend. Hermeneuticae biblicae 98; Rhythmus, Metrik u. Strophik i. d. bibl.-hebr. Poesie 99; Bibel u. Babel od. Babel u. Bibel 03; Geograph. u. ethnogr. Studien z. III. u. IV. Buche d. Könige 04; Die Bedeutung des altest. Bibelstudiums u. seine Pflege an der theol. Fak. der k. k. Universität Wien 05.

Dolorosa, s. Eichhorn, Maria.

Doelter, Cornel., Naturw., ▲, ◍, ♁, Dr. phil., o. UP. Wien I, Grillparzerstr. 2. (Arroyo, Westind. $^{16}/_{9}$ 50.) **V:** Fachschr.

Domanig, Karl, (k.), DÖSchG., ✍, ♔, ☉, Dr. phil., RegR. a. d. kunsthist. Hofmus., Leiter d. Münzsammlung. Wien I, Burgring 5. (Sterzing, Tirol $^{3}/_{4}$ 51.) **V:** Parzivalstudien 78/80 II; Der Klôsenaere Walthers v. d. V. 89; D. deutsche Privatmedaille der ält. Zeit 93; A. Scharff 95; Porträtmed. des Erzhauses Österr. 96; J. Tautenhayn 05; D. deutsche Medaille in kunst- u. kulturhist. Hinsicht 06. — Dichtgn: D. Tiroler Freiheitskampf, dram. Trilogie: Vorspiel u. I. (Brant d. Vaterlandes; Speckbacher) 95, II. (Straub) 85, 3. A. 86, III. (A. Hofer) 97; Abt v. Fiecht, Erz. 86, 4./5. A. 06 (norw. 96); Gutsverkauf, Dr. 89; Kl. Erzn. 93, 2. A. 06; D. Fremden, R. 98, 2. A., ill. 00; Der Idealist, Dr. 01, 2. A. 07; Wanderbüchlein, G. 06; Die liebe Not, Dr. 07.

Domansky, Walther, Erz., Pfr. a. D. Danzig, St. Barbara-Hospital. (ebda $^{2}/_{12}$ 60.) **V:** Heil. Berge, Pred. 89; Aus Danzigs Vorzeit, Erz. 91; E. Christuskopf, R. 95; Aus d. Reformationszeit 99; Missionsröslein 99; Das Hohelied von d. christl. Liebe 99; Altpreuß. Historienbüchlein 99; Dorchen u. a. Erz. 00; Bilderbuch aus d. Jahrh. d. Reformation 00; Resedablüten, Erz. u. G. 01; M. Ferbers Brautwerbung, hist. Erz. 01; D. Augstftein 02; Vier häusl. Lieder 02; Passionsblumen, 3 geistl. Lieder 02; Bilderb. aus d. Jahrh. des 30jähr. Krieges, Erz. 02; Danz'ger Dittchen, plattdeutsch. G. 03; Jean Paul-Büchlein 03; Danziger Allerlei 03; Bilderbuch aus d. 18. Jahrh. 04; Ein Bundchen Flundern, neue plattdeutsch. Ged. 04; Anna Knade, die erste westpr. Pfarrfrau 05; Vom lieben Vieh 05; Auch ein Jubi-

läum 05; Sonnenstäubchen, gesammelte Erzn. u. G. 05; D. gute Hirte, Den Menschen e. Wohlgefallen, 2 Erzn. 06; Ob e. Mann s. Frau zu schlagen befugt sei, Erz. 07; D. Gartenpforte, Anno Tobak, Die Dritte im Bunde, 3 Erzn. 07.

Doménigg, Karl (Ps. Karl Ludwig), Publizistik, Alpenkunde, Fremdenverkehrswesen, ✍, ☆, ♀. Wien IV, Schellenig. 37. (Laibach $^{2}{}_{6}$ 67.) **V:** Im Bannkreise des Rosengarten 01; In memoriam 05; Alpenbilder 05: Bergzauber 06.

Dominicus, s. Böhme, Johs.

Domino, s. Klein, Hugo.

Donath, Adolph, ♀, Roman, Nov., ⊙, ✍, Kritik. Berlin W 50, Neue Ansbacherstr. 19. (Kremsier $^{9}{}_{12}$ 76.) **V:** Tage u. Nächte, G. 98; Judenlieder, G. 99; Mensch u. Liebe, N. G. 01. **H:** Österr. Dichter, zum 60. Geburtstage Detlev v. Liliencrons 04. ()

Doenges, Willy (Ps. Willy Ed-Soneg), PA., Lit.-, Kunst- u. Kultur☆, ✍, Kritik, Kgl. sächs. HofR., Vorstand d. Kgl. Redaktion d. „Dresdener Journals". Dresden-A., Nürnbergerplatz 4 u. Oberloschwitz-Weißer Hirsch, Villa Doenges. (Schaan $^{20}{}_{12}$ 66.) **V:** Meißner Porzellan, Monogr. 07.

Donner, Fredi v., s. Meyen, Fritz A.

Donny, Julius, ✍, ⊙, ♀, ⌨, ❁. Berlin-Friedrichshagen, Bregstpromenade 4. (Berlin $^{1}{}_{9}$ 78.)

Donny, Frau Käthe (Ps. Jenny Reiche), ✍, ♀. Berlin-Friedrichshagen, Bregstpromenade 4. (Bunzlau $^{27}{}_{5}$ 81.) **V:** Berliner Mädel, 1. u. 2. A. 04.

Donop, Lionel v., Kunst☆, Dr. phil., Prof. Berlin W, Maaßenstr. 32. (Detmold $^{28}{}_{7}$ 44.) **V:** Fachschr. ()

Dont, Jakob, DOSchG., ♀, Operntexte, Dr. jur., Magistr.-Rat. Wien XIII, Lainzerstr. 133. (ebda $^{29}{}_{12}$ 64.) ()

Döpel, Waldemar, Erzählgn, Lehrer, Hrsg. d. Zeitungskorresp. „Aus der Zeit — für die Zeit". Martsuhl. (Weimar $^{17}{}_{9}$ 79.) **V:** Das Suhltal: Die Schlacht von Jena und Auerstädt 06; J. P. Hebels Gedichte in thüringische Mundart übertr.: Guckkastenbilder. ()

Doepkemeyer, Otto, ♀, Lehrer an der Real- u. Landw.-Schule. Herford i. W. (Arrenkamp i. W. $^{16}{}_{7}$ 58.) **V:** Ernstes und Heiteres, G. 94; Bunte Blätter, G. 01, 2. A. 07.

Doppler, Michael (Ps. Bimbus, Erasmus v. Erlangen, Hermann Hildemühl), NSR., ♀ u. Berichterstattung, Assist. a. d. Kgl. Realsch. Landau, Rheinpfalz. (Essingen b. Landau $^{13}{}_{7}$ 74.)

Dopsch, Alfons, ☆, Dr. phil., o. ö. UP. Wien III/1, Ungarg. 12. (Lobositz $^{14}{}_{6}$ 68.) **V:** Treffen b. Lobositz 92; Österr. Landrecht 93; Ausgew. Urkunden z. Verfassungsgesch. Österreichs im MAlter 95; Beitr. z. Gesch. d. Finanzverwaltg Österr. im 13. Jahrh. 97; Die Kärnten-Krainer Frage 99; D. landesfürstl. Urbare Ober- u. Niederöstr. a. d. 13. u. 14. Jahrh. 04. **Mitarb.** an Mon. Germ. Dipl. d. Karolinger I. 06. **H:** A. Huber, Österr. Reichsgesch., 2. A. 01; Forschungen zur inneren Gesch. Österreichs 04 f.

Dora-Lotti, s. Hopf.

Doren, Alfred, ☆, Dr. phil., Priv.-Doz. Leipzig, Waldstr. 52/54. (Frankfurt a. M. $^{15}{}_{5}$ 69.) **V:** Untersuch. z. Gesch. d. Kaufmannsgilden im MAlter 93; Entwicklg u. Organisation d. Florentiner Zünfte im 13. u. 14. Jahrh. 98; Die Florentiner Wollentuchindustrie 01; Deutsche Handwerker u. Handwerksbruderschaften im mittelalterl. Italien 03; D. Aktenbuch f. Ghibertis Matthäus-Statue an Or San Michele zu Florenz 06.

Dorenwell, Kl., GLehrer. Hildesheim, Hohenzollernring 3. (Beyenrode $^{14}{}_{12}$ 44.) **V:** Deutsche Haus im Schm. d. Poesie usw., 4. A. 95; Welt d. Kleinen 81; Charakterbilder a. deutsch. Gauen usw. 1 84; Niedersächs. Volksbuch 84 f. II; Häusl. Erquickungsstunden 85, 2. A. 99; Glaube, Liebe, Hoffnung 93; Deutsch. Liebesleben 00; Deutsch. Sprach- u. Übungsbuch, 4. A. 07; Deutsch. Aufsatz, 6. A. 05.

Dorfe, H. vom, s. Bals, Heinrich.

Dorfeld, Karl, ✍, Dr. phil., Realsch.-Dir. Oppenheim, Rheinhess. (Offenbach a. M. $^{14}{}_{3}$ 61.) **V:** Lehrbuch d. deutsch. Sprache f. Quarta u. Tertia (mit Prof. Cart) 04.

Dörffel, Edmund (Ps. E. F. Rödel, L. Mündorf), PA., Sprachwiss., ✍, ◍, ☆, Korrektur, Dr. phil. Leipzig, Lößnigerstr. 18 II. (ebda $^{10}{}_{10}$ 53.) **V:** J. F. Christ 78. **H:** Briefwechsel Lessings m. Eva König 95.

Dörffel, R., s. Gerling, Reinh.

Dörfler, Franz (Ps. F. Schalken), Natur☆, GP. i. R., Hrsg. d. „Naturfreund", Schriftleiter d. „Schulreform". Wien XVII, Kalvarienberg 46. (Iglau $^{30}{}_{6}$ 48.) **V:** Hilfstafeln z. Mineralogie 78, 5. A. 04; Leitfaden d. Mineralogie 82, 4. A. 92; Wien, d. billigste Stadt 94: Erlebn. e. österr. Schulmannes 95, 2. A. 97; Abschaffung d. Schulbüch. 00: Der verhängnisvollen Landflucht Ursachen und Gegenmittel 06.

Dörholt, Bernh., (k.), Dogmat., D., Dr. jur., a.o. UP. Münster, Westfal., Hollenbeckerstr. 9. (Bockum b. Hamm $^{23}{}_{1}$ 51.) **V:** Lehre v. d. Genugthuung Christi 91; Entwicklung des Dogmas u. d. Fortschritt in d. Theol. 92; D. Taufsymbolum d. alten Kirche I 98.

Döring, Aug., ⁂, Dr. phil., GDir. a.D., UP. Groß-Lichterfelde, Bismarckstr. 1. (Elberfeld $3|_2$ 34.) V: Shakesp. Hamlet 65; Joh. Lambach 75; Kunstlehre des Aristoteles 76; Begriff d. Philos. 78; Grundzüge d. allg. Logik 80; Philos. Güterlehre 88; Pädag. 94; Über Raum u. Zeit 94; Lehre d. Sokrates 95; Hamlet 97; Natürl. Sittenlehre 99; Gesch. d. griech. Phil. 03 II; E. Frühlingsreise in Griechenland 03.

Döring, Hermann, ASV., ⚒, ♁· Berlin-Friedenau, Schwalbacherstr. 2. (Geglenfelde $25|_1$ 73.) V: Katechismus zur Vorbereitung auf die Prüfungen z. Polizei- oder Verwaltungsbeamten 2. A. 05 II; Miranda, Dr. 05; D. Klosterglocke, Sch. 06.

Döring, Karl, ♁, Roman, ♉, 𝒻. Berlin N, Auklamerstr. 29. (Paris $^{26}|_{11}$ 67.) V: Berliner Skizzen 96; Opfer d. Großstadt, N. 02; In des Jahres Kreise, Lrsp. 07.

Döring, Karl Heinr., Musikpädagog., Kgl. sächs. HofR. u. Prof. d. Musik. Hochschullehrer a. Konservatorium. Dresden, Joh. Georgenallee 5 III. (ebda $4|_7$ 34.)

Doering, Katharina von, ASV. Charlottenburg, Marchstr. 15. (Berlin $^{11}|_1$ 67.) V: Der eitle Wacknitz; Capri; Durch.

Doering, Frau Maria, Mode, Hauswirtschaft, Frauenfrage. Berlin-Steglitz, Berlinickestr. 15 a. (Toul $3|_9$ 72.) *

Döring, Oskar, ASV., VJ & S., Kunst- u. Lit. ♕, 𝒻, Dr. phil., Konservator a. D. d. Denkmäler d. Prov. Sachsen. Dachau b. München, Villenkolonie. (Königsberg i. Pr. $^5|_5$ 58.) V: Beiträge z. ältest. Gesch. d. Bistums Metz 86; Philipp Hainhofers Beziehungen zu Philipp II. v. Pommern 94; Philipp Hainhofers Tagebücher üb. s. Reisen u. Innsbruck u. Dresden 1628 u. 1629 01; Unsere Kunstdenkm. (Kalender) 02; Bau- u. Kunstdenkmäler d. Kr. Halberstadt 03; Alte Fachwerkbauten d. Prov. Sachsen 03; Katalog d. kunstgesch. Ausstellung z. Erfurt 03; Meisterwerke der Kunst aus Sachsen u. Thüringen (mit G. Voß) 05; Braunschweig 05. H: Jahrbücher d. Denkmalpflege in d. Prov. Sachs. 98/03.

Doris, s. Strauß, Isidor.

Dörmann, Felix, s. Biedermann, Felix.

Dorn, Friedr. Ernst, ∩, Dr. phil., o. UP., GRegR. Halle a. S., Paradeplatz 7. (Gutstadt, Ostpreußen $^{27}|_7$ 48.)

Dorn, Hanns, ⊠, Sozialwissenschaft, Dr. oec. publ., ThSchDoz. Grünwald bei München. (Kempten $^8|_7$ 78.) MitH: „Kritische Blätter für die gesamten Sozialwissenschaften". V: Die Vereinödung in Oberschwaben 04.

Dorn, Käthe, s. Springer, Rosa.

Dorn, Ritter v. Marwalt, Alex., CC., ⊠, Dr. jur., k. CommercialR., GemeindeR. der Stadt Wien, Hrsg. d. „Volksw. Wochenschrift". Wien IX, Währingerstr. 16. (Wiener-Neustadt $^9|_2$ 38.)

Dornau, C. v., s. Schauroth, Charlotte v.

Dornblüth, Otto, ⚷, 𝒻, **Uc:** F, Dr. med., Nervenarzt. Frankfurt a. M., Bockenheimer Anlage 2. (Rostock $^{19}|_3$ 60.) V: Hygiene d. geist. Arbeit 90; Kompendium d. inneren Medizin 92, 5. A. 02; Wörterb. d. klinischen Kunstausdrücke 93, 3. A. 06; Kompendium d. Psychiatrie 94, 2. A. 04; Behandlung d. Geisteskranken in Krankenhäusern 95; Gesunde Nerven 96, 3. A. 02; Klinik d. Neurosen I 96; Diätetisches Kochbuch 97, 2. A. 05; D. geistigen Fähigkeiten d. Frau 98; D. Arzneimittel d. heut. Medizin, 10. A. 06; Moderne Therapie 06; Hygiene der geist. Arbeit 07; Die nervösen Erkrankungen 08. **Uc:** Cullerre, D. Grenzen des Irreseins 90; Chatelain, D. Irresein 90; Liebeault, Der künstl. Schlaf 91; Bonveret, Neurasthenie 92.

Doerne, Friedrich, †, Pfarrer. Klingenthal i. Sachsen. (Bautzen $^{13}|_6$ 65.) V: Die Ergebnisse d. neueren altest. Forschungen u. ihre Bedeutung für d. Kirche 94; Die Bibel als deutsch. Volksbuch 04; Jesaja, der König unter den Propheten: Jes. Kap. 1—39 in Bibelstunden 04.

Dorner, Aug., ⁂, †, D., Dr. phil., o. UP. Königsberg i. Pr., Hardenbergstr. 7. (Schiltach i. Baden $^{13}|_5$ 46.) V: De Baconis philos. 67; Augustinus 73; Üb. d. Prinzipien d. Kantschen Ethik 75; Schelling 75; Predigten v. Reiche Gottes 80; Kirche u. Reich Gottes 83; D. Andenken v. J. A. Dorner 85; Menschl. Erkennen 87; D. menschl. Handeln 95; Grundriß d. Dogmengesch. 99; Grundriß d. Enzyklopädie d. Theologie 01; Zur Gesch. d. sittl. Denkens u. Lebens 01; Grundriß d. Religionsphilosophie 03; Vorträge über d. Grundprobleme d. Religionsphilos. 03; Beiträge zu dem Protestantismus am Ende des 19. Jahrh. in Wort u. Bild: Über Kant u. Fichte; In d. Abhandlungen zur Erinnerung an J. Kant, hrsg. v. d. Universität Königsberg 04: Üb. die Entwickelungsidee bei Kant; In den Beiträgen zur Weiterentwicklung d. christlichen Religion 04: Heilsglaube u. Dogma; Universitätsrede zur 400jährig. Geburtstagsfeier Melanchthons 1897 u. über die Aufgabe der Universitäten 04; Individuelle u. soziale Ethik, 14 Vorträge 06. H: D. J. A. Dorner, System der christl. Sittenlehre 85; Briefwechsel zw. H. L. Martensen u. J. A. Dorner 88.

Dörnthal, Alfons, s. Diener-Schönberg, Alfons.

Doroschkin, Alfr., PA., Red. d. „Badeblatt". Karlsbad. V: Führer durch Karlsbad u. Umgebg.; Chronik v. Karlsbad.

Dörpfeld, Wilh., △, Archäol., Dr. phil. et jur., Prof., I. Sekr. d. kais. deutsch. Archäol. Inst. Athen, Phidiasstr. 1. (Barmen $^{26}/_{12}$ 53.) **MitH:** Tiryns (m. Dr. H. Schliemann) 85; Bericht üb. Ausgrabgn in Troja (m. dems.) 91 II; Ausgrabungen z. Olympia (m. Curtius, Adler u. Treu) 81; Olympia (m. dems.) 92 II; Das griech. Theater (m. E. Reisch) 96. **H:** Troja 93; Troja u. Ilion 02; Leukas 05 u. 06.

Dörr, Jul., plattdeutsche Erz., Roman, Rendant. Freienwalde a. O. (Prenzlau $^{23}/_{6}$ 50.) **V:** Bärbchen 86; Göderschlächter 88: Druppen vör'n Schnuppen 92; Blumen v. Brünnlein zu Freienwalde 98; Heckenrosen, G. 05.

Doerry, Kurt, Chefred. von „Sport im Bild". Berlin SW, Zimmerstr. 37. (Wilhelmshaven $^{24}/_{9}$ 74.) **V:** Leichte Athletik u. a. ()

Dorstewitz, Richard, LP., Chefred. der „Drogisten-Ztg.". Leipzig-Eutritzsch, Gräfestr. 12. (Riesa $^{10}/_{7}$ 64.) **V:** Lehrgang f. d. Vorbereitung des Drogistenlehrlings a. d. Gehilfenprüfung 93, 3. A. 03; Liederbuch f. Drogisten 91, 2. A. 98; Der Drogist 97.

Dornau, R. D. v., s. Dietz, Rud.

Dory, M., s. Forinyák, Marie.

?Döscher, K. H., ✉, ✓. München. (Gr. Burgwedel i. Hannov. $^{3}/_{3}$ 72.)

Dose, Johannes, Roman. Lübeck, Fackenburger Allee 96. (Ödis $^{23}/_{8}$ 60.) **V:** Magister Vogelius 99, 4. A. 05; D. Kirchherr v. Westerwohld 00, 4. A. 06; Ein Stephanus in deutsch. Landen 01, 3. A. 03; Frau Treue 01, 5. u. 6. A. 05; Des Kreuzes Kampf ums Dannewirke 02, 4. A. 06; Die Kosakenbraut 02; Friedlieb 03; Die Sieger von Bornhöved 03, 4. A. 06; Frauenherzen 03; Der Muttersohn 04; Edelinde 04; Stadt des Glückes u. andere Geschicht. 04: Der Paternostermacher von Lübeck 05, 3. A. 06; Vor der Sündflut 05; Der Held von Wittenberg 06; Einer von Anno Dreizehn 07.

Dosse, P. von der, s. Timann, Pauline.

Dotzler, P. Arsenius, (k.), Jugendschr., †, Superior des Franziskaner-Klosters. Dingolfing i. Bay. (Wernberg $^{3}/_{11}$ 68.) **V:** Der hl. Joh. Berchmanns 90; Die Tiere in d. christl. Legende, 70 Erz. 91, 2. A. 00; Gehet zum heil. Antonius 96, 9. A. 07; D. sel. Theophilus v. Korte 96, 2. A. 97; Der Terziar auf d. päpstl. Stuhl 97, 2. A. 97; Die Ölbergandacht zu Dietfurt 97; Beim hl. Antonius 97, 5. A. 03; Heil. u. sel. Kinder, 12. A. 05; Der Ingolstädter Meßbund 98, 5. A. 06; Myrtenkranz, 5. A. 07; Die christl. Mutter 02, 2. A. 06: St. Annabüchlein 07.

Doubberck, Frau Pauline, geb. Zander, ASV., Märch., Jgdschr., Rom. Spandau, Lynarstr. 41. (Neustrelitz $^{15}/_{2}$ 51.) **V:** Die Karthäusernelke, Erz. 96; Jugendlust, ges. Kinderschr. 98; Frl. Falters Reiseerfahrgn u. a. Erzählgn 03; Aus der Jugendzeit, Erz. 04.

Doublier, Ottmar, ✠, Dr. jur., Kustos-Adjunkt d. k. k. Hofbibl., Mitgl. d. rechtshistor. Staatsprüfungskommission. Wien IV, Schelleing. 4. (ebda $^{4}/_{9}$ 65.)

Doubrawa, Jos. Theod. (Pf. J. D. Eichenwald), ASV., Rom., Nov., Hum., ✓. Szombathely i. Ung., Sterng. 16. (M.-Trüban $^{23}/_{3}$.) **V:** Vom Banne erlöst 03; Schwester Virginia 05; Der silberne Leuchter 06.

Doutrelepont, Jos., ✓, Dermatologie, Dr. med., GMedR., o. HonP., Dir. d. Klinik f. Hautkrankh. Bonn, Bachstr. 68. ($^{3}/_{6}$ 34.) ()

Dove, Alfr., ♔, Dr. phil., o. UP. a. D., GHofR. Freiburg i. B. (Berlin $^{4}/_{4}$ 44.) **V:** II. Bd. d. Biogr. Al. v. Humboldts 72; Doppelchronik v. Reggio 73; Forsters u. Humboldts 81; Deutsche Gesch. i. Zeitalt. Friedr. d. Gr. u. Joseph II. 83 I; Caracosa, R. 93; Ausgew. Schriftchen 98; Bismarcks Bedeutung 99; Großh. Friedr. v. Baden 02. **H:** Rankesche Werke 87/90; Parlamentar. Reden Bismarcks 91; Briefw. zw. Freytag u. Treitschke 00; Briefe Freytags an Hirzel 03; Goethes Kampagne in Frankreich 03.

Dove, Heinrich, ✠, GJustR., Syndikus d. Handelskammer, M. d. R. Berlin, Friedrich Wilhelmstr. 10. (ebda $^{11}/_{12}$ 53.) **V:** D. Hypothekenbankgesetzentwurf 99: Gutachten der Ältesten der Kaufmannschaft von Berlin üb. Gebräuche im Handelsverkehr (mit M. Apt) 00; Das Handelsgesetzbuch f. das Deutsche Reich 00; Gutachten der Handelskammer zu Berlin usw. (mit Meyerstein) 07; Die Handelsgesetze des Erdballs (mit Kohler, Meyer, Trumpler u. Maas) 06 ff. *

Dove, Karl, ◉, Dr. phil., Prof. Jena. (Tübingen $^{12}/_{11}$ 63.) **V:** Das Klima des außertrop. Südafrika 86; Kulturzonen v. Nordabessinien 91; SWAfrika, Kriegs- u. Friedensbilder 96; Deutsch-SWAfrika, Wissensch. Ergebnisse usw. 96; Vom Kap z. Nil 98; Wirtschaftl. Landeskunde d. Schutzgebiete 02; Aus zwei Weltteilen, Dichtgn 01: Landeskunde von Südwestafrika 03; Lucia d'Andrea, Rom. 06; Das brit. Weltreich 06; D. Vereinigten Staaten 07.

Dragendorff, Ernst, ♔, Dr. phil., Stadtarchivar. Rostock. **H:** Beiträge z. Gesch. d. Stadt Rostock, s. 06. (*)

Dragendorff, Hans, Archäologie, Dr. phil., Prof., Dir. d. Röm.-German. Kommission d. Kaiserl. Archäol. Institutes. Frankfurt a. M., Eschersheimer Land-

str. 34. (Dorpat $^{15}/_{10}$ 70.) **V:** Theräische Gräber 03. ()

Draheim, Haus, klass. Ψ, Dr. phil., Prof., Hrsg.u.Red. d. „Wochenschr. f. klass. Philologie". Berlin-Friedenau, Schmargendorferstr. 21 I. **V:** Goethes Balladen in Loewes Komposition 04; Schillers Seelenlehre 04.

Drammer, Josef, (k.), D., Oberpfarrer. Aachen. (Bonn $^{25}/_{2}$ 51.) **Uc:** P. Agostino da Montefeltro, Konferenzred.; Wahrheit, 5. A. 89; Christl. Wahrheiten, 4. A. 89; Kath. Wahrheiten, 4. A. 89; Glaube u. Liebe, 3. A. 90; P. Monsabré, Konferenzen: I. D. künftige Leben, 2. A. 90, II. D. and. Welt, 2. A. 90; D. Versuchung, 2. A. 92; Parabeln d. Heiles 94; Bossuets Marienpredigten 99; Bossuets Fastenpredigten I 05. **V:** Vademecum f. d. Präsides d. kath. Jünglingsvereinigungen 02.

Dransfeld, Fräul. Hedwig, (k.), Epik, ☿, ⊙, 𝒻, Roman, Nov., Redaktrice der Zeitschr. „Die christliche Frau". Werl i. Westf. (Hacheney $^{24}/_{2}$ 71.) **V:** Ged. 93; D. Grafendorli, N. 97, 2. A. 02; D. gute Ton für d. heranwachs. Jugend 97, 2. A. 04; Weihnachtsfeier i. Schule u. Haus 97, 2. A. 01; Nach harter Prüfung, N. 98; Wie d. Grafendorli glücklich wird, N. 98, 2. A. 05; Buch der Wünsche 98, 3. A. 06; Theo Westerholt, N. 99; Flitter u. Schein, N. 99; D. Geschwister, N. 00; Il Santo, N. 01; Die Seeschwalben, N. 01; Mutterstelle, N. 02; Erwachen, u. G. 03, 2. A. 07.

Draeseke, Felix, ♔, Komp., Prof., GHofR., Lehrer a. Konserv. Dresden, Franklinstr. 32. (Coburg $^{7}/_{10}$ 35.) **V:** Anweisung z. kunstger. Modulieren 76; Beseitigg d. Tritonus 82; Lehre von der Harmonia in Versen 84, 3. A.; D. gebund. Stil, Lehrb. f. Kontrapunkt u. Fuge 02.

Dräseke, Joh., Kirchen♔, D., Dr. phil., GP. Wandsbek, Marienstr. 14. (Havelberg $^{30}/_{12}$ 44.) **V:** D. Überlieferg d. 3. philipp. Rede d. Demosthenes 74; M. Tullii Ciceronis et Ambrosii episc. Mediolan. de officiis l. III inter se compar. 75; Quaestio critica de Demosthenis oratione Philippica III. 76; Quaestionum Nazianzenarum specimen 76; Quaestionis atque interpretat. Horatianae specimen 79; Brief an Diognetos 81; Ges. patrist. Untersuchg 89; J. Rist als kais. Hof- u. Pfalzgraf 90; Apollinarios v. Laodicea 92; Zum Streit üb. d. Mitteldinge im 17. u. 18. Jahrh. 97; Zur Johanneischen Frage 00; Johs. Scotus Erigena u. dess. Gewährsmänner in s. Werke De divis. nat. l. V. 02; Drei Kapitel aus der Friedensschrift des Patriarchen Johannes Bekkos v. J. 1275 07.

Drasenovich, Adalbert v., ASV., Kunstkritik, Erz., 𝒻, ☿, Jagd, **Uc:** FI, Dr. jur., Staatsbeamter, Kunstref. d. „Grazer Tagebl.". Graz, Naglerg. 73. (Agram $^{20}/_{2}$ 68.)

Drathen, Adolf v., Gartenbau, ✎, 𝒻, ⚘, Inh. d. Köllner Baumschulen u. d. Gartenbauschule. Kölln b. Elmshorn. (Elmshorn $^{26}/_{2}$ 64.) **V:** Leitf. d. schönsten Obstsorten.

Drechsler, Paul, Volkskunde, ☿, Lit.♔, Dr. phil., GDir. Zabrze i. Ob.-Schlesien. (Leobschütz i. Ob.-Schl. $^{6}/_{5}$ 61.) **V:** Wenzel Scherffer v. Scherffenstein 86; Hoditz der Wundergraf v. Roßwald 95; Handwerkssprache u. -brauch; Sitte, Brauch u. Volksglaube in Schlesien 03 06 II; Heimatlust u. Jugendglück, G. 03. ()

Drees, Heinrich), deutsch. Lit. d. MA., ⊙, Dr. phil., Prof. Wernigerode a. H. (Münster i. W. $^{21}/_{6}$ 57.) **V:** D. Gebrauch der Epitheta im altfrz. Rolandsliede 83; Die polit. Dichtung d. deutsch. Minnesinger 87; Die poet. Naturbetrachtg in d. Dichtgn ders. 87; Festsp. Walther v. d. Vogelweide, König Philipps Herold 95; H. Sachs 95; Wilhelmus von Nassauen 96; Die Zollern u. d. Evangelium 96; Wilhelm d. Gr. 97; Fridericus Rex i. Soldatenliede 97; Vom großen Markgrafen zum großen Kaiser 98; Gesch. d. Fürstl. Gymnas. zu Wernigerode 99; Heinrich der Vogelsteller, Festsp. 99; Frauengestalt. a. Deutschlands Vergangenh., Festsp. 00; D. Zollernkrone, Festsp. 01; Deutsch. Märchenzauber, Festsp. 03; Wernigeröder Schulfeste, jetzt und einst 05; Schillerfeier 05; Das Kaiserpaar im Silberkranz, Festsp. 06; Deutsche Festspiele 07; Wernigerode in der Franzosenzeit 07. **H:** H. Sachs u. a. Dichter d. 16. Jahrh. 00; Ein altfranz. Marienlied d. 14. Jahrh. 00; Corneille, le Cid 01. **Uc:** Das Waltharilied d. Ekkehard v. St. Gallen 00.

Dreesen, Willrath, ☿, Nov., Dr. phil., Bonn a. Rh., Lessingstr. 36. (Norden in Ostfriesland $^{14}/_{5}$ 78.) **V:** Meer, Marsch u. Leben, G. 04; Eala freya fresena, Balladen 05, 2. A. 07; Romantische Elemente bei Theodor Storm 05.

Dreger, Moriz, Kunst♔, Dr., Kustos am k. k. österr. Museum f. K. u. J. Wien, Dozent d. Akademie d. bild. K., Privatdozent der Universität. Wien XIX, Gymnasiumstraße 64. (ebda $^{3}/_{6}$ 68.) **V:** Entwicklungsgeschichte der Spitze 01; Künstlerische Entwicklung d. Weberei u. Stickerei 04; D. Wiener Spitzenausstellung 1906 06.

Dreher, Konr., K. b. Hofschauspieler. Schliersee u. München. (ebda $^{30}/_{10}$ 59.) **V:** Lustige Jagd 82; Schußzeit 87; Kirchweih, G. 90; Hergott san mir Leut 91; D. ew. Premier 92; Münchner Originale 94; Anno 48; In d. Sommerfrische; Waldhornlieder; D. Privatdedektiv; D. Zechpreller.

Dremmel, Jean, Humor. Mainz, Bingerstr. 11. (ebda $^{7}/_{6}$ 47.) **V:** Romantisches Leben, P. 85; Mainzer Volks-Humor 91—06 III. (*)

Dreuckhahn, Otto, Ψ, GDir. Mühlhausen i. Thür. (Anklam $^{19}/_{12}$ 37.) **V:** Leitfad. z. lat. Stilistik 84, 4. A. 01; Lat. Stilistik 87, 2. A. 96; Lat. Abiturient. Extemporalien, 6. A. 07; Aufg. z. lat. Stilübungen 89, 2. A. 99; **H:** Cic. de imp. Cn. Pompei 02, pro Murena 03, p. Sestio 04, Cato M. 05.

Drerup, Engelb., klass. Ψ, ☿, Dr. phil., a. o. UP. München, Kaiserstraße 33 I. (Borghorst i. W. $^{11}/_{2}$ 71.) **V:** De codicum Isocrat. auctoritate 94; De Isocratis oration. iudicialibus quaest. selectae 96; Üb. d. Publikationskosten d. att. Volksbeschlüsse 96; Üb. die bei den att. Rednern eingelegt. Urkunden 97; Antike Demosthenesausg. 99; Das griech. Theater in Syrakus 01; Untersuch. z. ält. griech. Prosalit. (m. K. Emminger, H. Kullmer, V. Schneider, M. Vogt) 01; Welt u. Leben, G. 02; Vorläuf. Bericht üb. e. Studienreise zur Erforschg d. Demosthenes-Überlieferg 02; Homer, die Anfänge d. hellen. Kultur 03; Aeschinis quae feruntur epistolae 04; Isocratis opera omnia I 06; Der Pröpstinghof, R. 07. **H:** Studien z. Gesch. u. Kultur d. Altertums (m. Grimme u. Kirsch) I 07.

Drescher, Karl, deutsch. Sprache u. Lit.-☆, Dr. phil., a. o. HonUP., mit d. Leitung der krit. Gesamtausg. der Werke Martin Luthers beauftr. Breslau, Kaiser Wilhelmstr. 157/59. (Frankfurt a. M. $^{9}/_{2}$ 64.) **V:** Studien üb. H. Sachs I 90, II 91; Kritiken u. Aufsätze zur Lit.-Gesch. des 15.—18. Jahrh. 94 ff.; Hans Sachs u. die Folioausgabe seiner Werke I (Nürnberger Festschrift) 94; Arigo, der Übersetzer des Decamerone 00; Wiederbelebg d. Handspinnerei in Baden 04; Schiller u. die Gegenwart 05. **H:** Stainhöwel übers. De claris mulieribus 95; Die Nürnberger Meistersingerprotokolle I—III 97 f.; D. Gemerkbüchlein d. Hans Sachs 98; H. Sachs, Fabeln u. Schwänke (m. Goetze) 00 ff., Bd. 3, 4, 5; Joachim Rachel 03. ()

Dresdner, Alb., ✉, Dr. phil., Mithrsg. u. Red. d. „Allgem. Korresp.", der „Welt-Korresp." u. der „Kontinental-Korresp.". Berlin-Halensee, Ringbahnstr. 120. (Breslau $^{1}/_{6}$ 66.) **V:** Kultur- u. Sittengesch. d. italien. Geistlichkeit im 10. u. 11. Jahrh. 90; Regesten z. Gesch. d. deutsch. Juden im MAlter (mit Dr. Aronius) 90; Der Weg der Kunst 04; Ibsen als Norweger u. Europäer 07.

Dreselly, Anton, (k.), Kult.- u. Kunst-☆, Partikulier. München, Fliegenstr. 1 I. (ebda $^{6}/_{6}$ 46.) **V:** Spezialführer für Schliersee u. Umgbg 84, 5. A. 05; Grab- u. Hausinschriften usw. 98, 2. A. 00; Schliersee u. der Maugfallgau 07.

Dresemann, Otto, (k.), AV., ✓, ⚙, Ψ, Lokal-☆, Dr. phil., Red. a. d. „Köln. Volksztg." (Ausld., Unterhalt.-Beil., Frauenwelt). Cöln a. Rh. (Crefeld $^{28}/_{11}$ 60.) **V:** Jakobskirche in Aachen; Reiseführer f. Holland, Belgien; Aus der Jugendzeit der Rheindampfschiffahrt; Das erste Eisenbahnsystem. ()

Dresler, Arthur (früh. Pf. Georg A. Albert), Roman, ☿, Nov., ☉, Theater-☆. Treptow b. Berlin, Wohlgemuthstr. 23. (Berlin $^{7}/_{12}$ 63.) **V:** Künstler-Nov. 02.

Dressel, Frl. Clara, Nov., ✓. Goslar a. H. (Stettin $^{26}/_{10}$ 50.) **V:** Ilse Severin, R. 97; Mit d. Flut, R. 01; Wildvogel, R. 02. ()

Dressel, Ludwig, (k.), ♂, ☭, Prof., SJ. Valkenburg, Holl. (Waldburg $^{3}/_{7}$ 40.) **V:** Basaltbildg 66; Geognost.-geologische Skizze d. Laacher Vulkangegend 71; Quimica esperimental inorganica 73; Estudio sobre las aguas minerales del Ecuador 76; Belebter u. unbelebter Stoff 83; Lehrbuch der Physik, 3. A. 05 II.

Dreßler, Willy O., ASV., bildende u. angew. Kunst, Malerarchitekt. Berlin W 30, Landshuterstr. 2. (ebda $^{25}/_{4}$ 76.) **H:** Dreßlers Kunstjahrbuch 06 ff. **V:** Kultur der Feste I 06; Handbuch der Arbeitskunst 07.

Dreves, Guido Maria (Pf. Ulrich v. d. Uhlenhorst), (k.), ☿, Hymnologie, D. Mitwitz, Oberfranken. (Hamburg $^{27}/_{10}$ 54.) **V:** Stimmen durch den Lenz, G. (vf.) 81; E. Wort z. Gesangbuchfrage 84; O Christ, hie merk' 85; D. Hymnen Joh. v. Jenstein 86; Kränze ums Kirchenjahr 86; Stimmen der Vorzeit 88; Archaismen im Kirchenliede 89; Petri Abaclardi Hymn. Paraclitensis 91; Aurelius Ambrosius 93; Analecta Hymnica Medii Aevi I—L 86—07; Hymnolog. Beitr. 97—01; Schwertlilien 98. **Ue:** Newman, Predigten 07.

Drewke, Heinr., PA., ⚓, Lehr. Elberfeld, Humboldtstr. 47. (Kugen $^{2}/_{5}$ 52.) **V:** Dittes, e. Gedächtnisrede 93; Die natur- u. kulturgemäße Umgestaltung der Lehrerbildung 97; Die natur- u. kulturgemäße Schulverwaltung 98, 2. A.; Entwicklg u. Beurteilung d. naturgesch. Unt. e. Lebensgemeinsch. 98; Wie Lina zuerst lesen u. erst später schreiben lernt 00; Gegenwärtiger Stand u. Beurteilg des ersten Religionsunterr. 01; Das zukünftige Volksschulgesetz in Preußen 04; Die Lehrerinnenfrage 05; Goerth, e. Hochgestalt d. Lehrerstandes 05; Die Entwicklung d. religiös-sittl. Lebens im Kinde 05; Wann wird die Schulaufsicht endlich ihren Zweck erreichen? 06; Der Klassenwechsel 06.

Drews, Arthur, ⁂, Dr. phil., ThSchP. Karlsruhe i. B., Mathystr. 5. (Uetersen $^{1}/_{11}$ 65.) **V:** Lehre v. Raum u. Zeit in d. nachkant. Philos. 00; D. deutsche Spekulation seit Kant m. beſ. Rückſicht auf das Weſen des Abſoluten u. die Perſönlichkeit Gottes 93; Kants Naturphiloſ. als Grundlage ſ. Syſtems 94; Üb. d. Verhältniſſe d. Naturwiſſenſch. zur Naturphiloſ. 96; Das Ich als Grundprobl. d. Metaphyſik 97; Der Ideengeh. v. Wagners „Ring d. Nibelgn" 98; E. v. Hartmanns phil. Syſt. i. Grundriß 02; Schellings Münchener Vorleſungen m. Erläutergn hrsg. 02; Nietzſches Philoſ. 04; Hegels Religionsphil. mit Erläutergn hrsg. 05; Die Religion als Selbſt-Bewußtſein Gottes 06; D. Lebenswerk E. v. Hartmanns 07; Plotin 08.

Drews, Paul, prakt. ✝, D., o. UP. Gießen. (Eibenſtock $^{8}/_{5}$ 58.) **V:** W. Pirkheimers Stellung z. Reformation 87; Humanismus u. Reformation 87; Mehr Herz fürs Volk 91; Petrus Canisius, Jeſuit 92; Chriſtus unſer Leben, Pred. I. 94, 2. A. 01, II. 01; Diſputationen Luthers 95; Evang. Kirchenkde, I: D. kirchl. Leben d. ev.-luth. Landeskirche d. Königr. Sachſen 02; Die Predigt im 19. Jahrh. 03; Studien zur Geſch. des Gottesdienſtes u. d. gottesdſtl. Lebens I 02, IIIII 06; Die Reform des Strafrechts u. die Ethik des Chriſtentums 05; Der evangel. Geiſtliche 05; Der Einfluß der geſellſchaftl. Zuſtände auf das kirchl. Leben 06.

Drexler, Friedr., VJ & S., ♂, Haut ⚷, Dr. med., prakt. Arzt. München, Tal 67. (Paſſau $^{5}/_{4}$ 64.) **V:** Mutter Eva, Familiendr. 98; Der neue Doktor, Dr. 99; Hänschen, Familientr. 05.

Drexler, Karl, (k.), Kunſt♔, Dr. phil., infnl. Ehrenabt, päpſtl. Tit. Protonotar, k. u. k. Hofkaplan, KonſiſtR., Pfarrer. Wien XXI/3. (ebda $^{27}/_{6}$ 61.) **V:** Stift Kloſterneuburg 94; Stuccodecorat. 96; Goldſchmiedearbeiten 97; Tafelbilder in d. Kunſtſmlg. d. Stiftes Kloſterneuburg 00; D. Verdunner Altar, e. Emailwerk d. 12. Jahrh. 03.

Dreyer, Aloys, VB., Dialekt ♉, Lit.♔, Dr. phil., Bibliothekar. München, Adalbertſtr. 36 I. (Landshut $^{3}/_{9}$ 61.) **V:** Im Banne der Stenographie, Lſp.; Feſtſpiel zur Zentenarfeier der Geburt Gabelsbergers 89; Inkognito, Vorſp. 91; Heitere Abende, Dr. 91; Aus mein' Hoamatland, altbayr. G. 91; Der Bergfex, GebirgsP. 92; Der Weihnachtsengel, Feſtſp. 93; 's Lenei, Gebirgsſtück 95; Die Dreiſeſſeljungfrauen, Feſtſp. 95; Fürs Gmüat, altbayr. G. 95; Weihnachten im Walde, Feſtſp. 96; Auf lichten Höhen, G. 97; Chriſtwunder, Feſtſp. 97; Der Chriſtkindlſinger, dr. M. 98; Verkehrte Welt, Schw. 98; Ritter Kunibert, P. 98; Damen von Stand, kom. Sc. 98; Das zerſtreute Chriſtkind, Weihnachtsſp. 99; Alceſtis, rel. Dr. 99; Aufg. zum Unterr. in d. Realien 99; Die Heinzelmännchen, dr. WeihnachtsM. 00; D. Dezember, allegor. Feſtſp. 02; Bergmoas'n u. Spötterln, oberbayer. G. 02; Knecht Ruprecht, dr. WeihnachtsM. 02; Kindergärtlein, Dichtg f. d. kl. Welt 03; Franz v. Kobell, ſein Leben u. ſ. Dichtgn 04; Karl Stieler, der bayer. Hochlandsdichter 05; Die Sendlinger Mordweihnacht in Geſchichte, Sage und Dichtung 06; Bücherverzeichnis der Zentralbibl. d. D. u. Ö. Alpenvereins 06; Hans Sachs in München u. die gleichzeitigen Münchener Meiſterſänger 06; Franz Pocci, der Dichter, Künſtler u. Kinderfreund 07.

Dreyer, Friedrich, ⁂, Naturwiſſ., Dr. phil., Privatgel. Weuigenjena, Ziegenhainerſtr. 25. (Gotha $^{6}/_{9}$ 66.) **V:** Phylombildungen 89; Tripoli von Caltanisetta 90; Theorie d. Biokryſtalliſation 90; Ziele u. Wege biolog. Forſchg 92; Studien zu Methodenlehre u. Erkenntniskrit. 95/03 III; Peneroplis 98.

Dreyer, Max, BP., ♂, Roman, Dr. phil. Berlin NW, Kronprinzenufer 23. (Roſtock $^{25}/_{9}$ 62.) **V:** Liebestraum und e. Ehegeſch., Sk. 90; Frauenwille, N. 92; Drei, Dr. 92; Winterſchlaf, Dr. 95; Eine, Dr. 96; In Behandlg, Dr. 97; Großmama, Dr. 97; Liebesträume, Dr. 98; Hans, Dr. 98; Unter blonden Beſtien, Dr. 98; Lautes u. Leiſes, Sk. 99; Der Probekandidat, Dr. 99; Der Sieger, Dr. 00; Schelmenſpiele, Dr. 01; Stichwahl, Dr. 02; D. Tal d. Lebens, Dr. 02; Nah Hnus, plattd. G. 04; Die Siebzehnjährigen, Dr. 04; Venus Amathuſia, Dr. 05; D. Hochzeitsfackel, Dr. 06; Ohm Peter, R. 07.

Dreyhaupt, Ottilie (Pſ. Hans-Armin Haupt), Roman. Reinickendorf-Weſt b. Berlin, Eichbornſtr. 92. **V:** Kinder der Schuld 07. (*)

Drieſch, Hans, Biologie, Dr. phil. Heidelberg, Uferſtr. 52. (1867.) **V:** D. Biologie als ſelbſtändige Grundwiſſenſchaft 93; Analyt. Theorie d. organ. Entwickelmng 94; Die Organiſchen Regulationen 01; Die Seele als elementarer Naturfaktor 03; Naturbegriffe u. Naturteile 04; Der Vitalismus als Geſchichte und als Lehre 05.

Driesmans, Heinrich (Pſ. Cl. Henri), ASV., ♔, ♉, ⁂, ♅, ♂, ♌, Politik, Hrsg. der Monatsſchrift „Deutſche Kultur". Berlin-Wilmersdorf, Pariſerſtr. 58. (Frankfurt a. M. $^{7}/_{5}$ 63.) **V:** Flammentod 91; Urania, G. 92; D. Edikt d. Kaiſers, Dr. 96; Judas, Dr. 97; D. plaſt. Kraft in Kunſt, Wiſſenſchaft u.

Leben 98; Kulturgesch. d. Rasseninstinkte: I. Das Keltentum in der europ. Blutmischung 99, II. D. Wahlverwandtschaften d. deutsch. Blutmischung 01; M. v. Egidy 00; Rasse u. Milieu 02, 2. A. 08; Menschenreform u. Bodenreform 04; Der Mensch der Urzeit, 1. u. 2. A. 07; Dämon Auslese 07.

Drigalski, Liesbet v., geb. Dill (Liesbet Dill), ASV., Roman, Prof.-Gattin. Halle a. S. (Rheinland $28\frac{3}{3}$ 77.) V: Lo's Ehe 03, 6. A. 07; Oberleutnant Grote, 1. u. 2. A. 04; Suse 05; Das gelbe Haus 05; Eine von zu Vielen 06; Die kleine Stadt 07.

Drill, Rob., ✉, Dr. der Staatswiss., Red. a. d. „Frankf. Ztg.". Frankfurt a. M., Rossertstr. 4. (Graz $21\frac{8}{8}$ 70.) V: Die Entwicklg d. Gewerbefreiheit in Österreich 94; Soll Deutschland s. ganzen Getreidebedarf selbst produzieren? 95; Die Agrarfrage in Österr. 96. ( )

Dromery, Lydia, s. Tschapeck, Lydia.

Dronke, Ernst, Rechtswiss., Landgerichtsdir. Cöln a. Rh., Königsplatz 16. (Coblenz $7\frac{1}{1}$ 65.) H: Reichsgesetz über die Angelegenheiten der freiw. Gerichtsbarkeit, mit Anmerkungen 98.

Dronke, Julius, Dr. phil., Oberlehrer. Berlin-Wilmersdorf, Ringbahnstr. 20. ($23\frac{3}{3}$ 74.) V: Naturwiss. Schriften. ( )

? Dronke, Kurt, ✠, Dr., RegR. Königsberg i. Pr. V: Rheinisches Privatrecht 00.

Droonberg, Emil, s. Muschick, Emil.

Droop, Fritz, Lit.☆, Essay, Kritik, Nov., Red. der „Rheinisch-Westfäl. Ztg.". Essen a. Ruhr, Markgrafenstr. 2. (Minden a. Weser $1\frac{1}{3}$ 75.) V: Schiller - für immer 05; Kind, Schule, Kunst 06; D. sexuelle Aufklärung der Jugend 07.

Droescher, Georg, ⌂, ObRegiss. d. Kgl. Oper. Berlin SW 61, Großbeerenstr. 82 III. (Puschkau i. Schl. $17\frac{9}{9}$ 54.) V: Aus erst. Ehe, Sch. Ue: Molière, Spitzbubenstreiche; Leoncavallo, Der Roland von Berlin. Bearb: Ibsen, Kaiser und Galiläer 98; Feudalherren, Sittensp. (m. Reisner) 98. ( )

Droese, Max, Lit.☆, ✓. Berlin W, Färtherstr. 1. (Danzig $24\frac{8}{8}$ 57.) V: Gen.-Leutn. Georg W. v. Driesen 96; Wie muß d. Handwerker seine Bücher führen? 99. ( )

Droste-Hülshoff, Elis. Freiin v., (k.), Nov., Erz. Kevelaer, Rheinprov. (Hülshoff $1\frac{1}{7}$ 45.) V: Anna Morian, Erz. 87, 2. A. 98; Letzte Burggräfin v. Stromberg, hist. R. 92; Harzbilder 92; Brautschuß, Ntte. 92. H: Ges. Werke v. Annette D.-H. 87 IV. ( )

Droysen, Gustav, ☆, Dr. phil., o. UP., GRegR. Halle a. S., Wettinerstr. 9. (Berlin $10\frac{1}{4}$ 38.) V: G. Adolf 69/70 II; Schriftstücke v. G. Adolf 77; Bernh. v. Weimar 85 II; Allg. hist. Handatlas 86; Gesch. d. Gegen-Reformation 93 u. a.

Druskowitz (von Calagis), Frl. Helene v. (Pf. E. René, Erna, H. Foreign, H. Sakrosankt u. a.), ⁂, ⌂, ♆, Erz., Lit.☆, Musikkritik, Komp., Doktorin d. Philos. Mauer-Öhling b. Amstetten a. d. Ybbs, Nieder-Österr. (Hietzing b. Wien $2\frac{}{5}$ 58.) V: Byrons Don Juan 79; Sultan u. Prinz 81; Percy Bysshe Shelly 83; Englische Schriftstellerinnen 84; Mod. Versuche e. Religionsersatzes 86; Wie sind Verantwortung u. Zurechnung ohne Annahme d. Willensfreiheit möglich? Unhaltbarkeit d. Utilitarismus 88; Z. Begründg e. überrelig. Weltanschauung 88; Eug. Dühring 88; D. Studentinnen, Lsp. 89; Dramat. Scherze 89; International, Lsp. 90; Pädagogin, Lsp. 90; Léonie, Dr. 90; Neue trag. Themen; Blanca, Dr.; Der Weg des Todes, Dr.; Rätsel; Meine Erfahrungen in der Deuteroskopie u. Telepathie 99; Der freie Transszendentalismus oder d. Überwelt ohne Gott (das Übergöttliche) 00; D. Kultus der Frau 00; Das Männerproletariat oder die Fällung des Mannes als Tier und Denker 00; Teilung der Städte nach d. Geschlechtern 01; Die Frau und d. Tod 02; Gegensätze im Sein 02; Zwei philosophische Rundfragebogen 03; Ethischer Pessimismus 03; Der Kampf um d. Grab, Dr. 04; Das Geheimnis des Tisches, Dr. 04; Sangeslust u. Denkerfalte, G. 04: u. a. Begr. d. Frauenrevue; Der heil. Kampf und der Fehderuf.

Dryander, Ernst Herm., ✝, D., Kgl. ObHofpred. u. VizePräs. d. Oberkirchenrats, Exz. Berlin N, Oranienburgerstr. 76 a. (Halle a. S. $18\frac{}{4}$ 43.) V: Evang. Pred. 1. Samml., 6. A. 00; Pred. üb. das christliche Leben, 6. A. 04; Pred. u. Homilien über das Markus-Evang., 4. A. 03, II; Auslegung d. 1. Johannisbriefes, 2. A. 02; Züge aus dem Leben d. Apostels Paulus in Predigten 04, 2. Aufl.

Dub, Moriz, CV., ✉, Dr. jur., Red. d. „N. Fr. Presse". Wien I, Parkring 2. (Schwarz-Kosteletz, Böhm. $27\frac{}{7}$ 65.) ( )

Duboc, Charles Ed. (Pf. Rob. Waldmüller), ♆, Nov., Roman, ⌂. Dresden-Strehlen, Gustav Adolfstr. 2. (Hamburg $16\frac{}{9}$ 22.) V: Unterm Schindeldach, G. 51; Merlins Feiertage 53; Irrfahrten, G. 53; Dichters Nachtquartier 53; G. 57; Lascia passare, G. 57; Unterm Krummstab, N.; Dorfidyllen, G. 60; Nov. 60; D. erste weiße Haar, Lsp. 60; Es ist nicht gut, daß d. Mensch allein sei u. a. Nn. 60; 's Nestelbaum, Lsp. 60; Wanderstudien 61; Gehrt Hansen, R. 62; Mirandola u. Fra Todesco, N. 66; Baronisiert u. Passiflora, N. 68; D. kleine Gipsgießerin, N. 69; D. tausendjähr. Eiche i. Elsaß, Erz. 70; D. Vermächtnis d. Millionärin, N. 70; D. wohlsel. Eusebius Hutzler Selbstbekenntnis, G. 71; Walpra, G. 73;

Sturmflut, Lsp.; Brunhild, Tr. 74; Leid u. Lust, R. Nov. 74; Schloß Roncanet, R. 74; Der Sekundant, R. 78; Tochter d. Präs., Sch. 79; D. Verlobte, R. 79; Somosierra, R. 80; Memoiren e. Fürstentochter (Prinz. Amalie v. Sachsen) 83; Don Adone, R. 83; Maddalena, R. 83; Auf d. Leiter d. Glücks; Blond od. Braun, R. 84; Darja, R. 84; Um e. Perle, R. 85; Nidiace, R. 85; Das Geheimn., R. 86; In d. Schmiede Vulkans, R.; Auf d. Glatteis, R.; Felicitas, R. 92; War es recht? R. 90; Im Labyrinth 93; Klänge aus d. Fremde, G. 93; Amulet, R. 94; Gutenbergs Tod, G. 95; Im Beichtstuhl, G. 97; Liebesstürme, G. 97. **Ue:** Tennyson, E. Arden, G. 68, u. Freundesklage 70; Kl. Gesch. a. Frankr. u. Coppée 81. ()

Duc, Aimée, s. Adelt-Duc, Minna.

Dücker, J. Fr., Methodik, ℞, Rektor. Altona, Lessingstr. 22. (Adverlak $^{29}/_{9}$ 26.) **V:** Aufgab. zu Sprachübungen in niederdeutsch. Volksschul. 59, 8. A. 85; Erstes Sprachb. 69, 26. A. 05; Zweites S. 72, 11. A. 05; Relig.-Unterr. in d. Volksch. 60; Materialien-Handb. zu den Sprachübgsbüch. 64; Bilder aus der Schlesw.-Holst. Gesch. 66, 2. A. 06; Glaubens- und Sittenlehre 67; Liederkranz um d. Weihnachtsbaum 87; Altonaer Kreditverein 88; Gerh. d. Große u. s. Kinder, G. 90, 2. A. 97; Vier Festsp. f. d. deutsch. Jugend 97; D. Christuskirche 97, 2. A. 05; Eine Heirat mit Hindernis. 99; Z. 24. März 1848/98 98; D. Lebensbaum, Weihnachtsfestsp. 01; Söte Ecken 01; Hammer u. Amboß, Lsp. 03; D. Saßstiftung 07.

Duden, Konr., ♆, ℞, Dr. phil., GRegR., GDir. a. D. Sonnenberg b. Wiesbaden. (Gut Bossigt b. Wesel $^{3}/_{1}$ 29.) **V:** Deutsche Rechtschreibung 72; Zukunftsorthogr. 76; Anleitung zur deutschen Rechtschreibung, 2. A. 78; Orthograph. Wörterb. d. deutsch. Sprache 80, 8. A. 05; Orthogr. Wegweiser 81, 2. A. 84; Neuhochdeutsch. Grammatik von Bauer, bearb. 81, 25. (8.) A. 05; N. Schulorthogr. 82, 7. A. 02; Verschiedenh. der amtl. Regelbücher über Rechtschreibung 86; Etymologie der nhdeutsch. Spr. m. ausführl. etymolog. Wörterverzeichnis 93; Rechtschreibg. der Buchdruckereien deutscher Sprache 03, 2. A. 07.

Dugge, Wilhelm, LP., Musik, Korrektor i. H. Breitkopf & Härtel und Komponist. Leipzig-Connewitz, Bornaische Str. 95. (Rostock i. M. $^{26}/_{4}$ 69.) **H:** Kritisch revid. u. Anmerk. versehene Beethoven-Ausgabe. *

Duhm, Bernh., ✝, D., o. UP. Basel. (Bingum, Ostfriesl. $^{10}/_{10}$ 47.) **V:** Theologie der Propheten 75; Ziel und Methode der Theol.; Kosmologie u. Religion; Das Geheimnis in d. Relig.; Die Entstehung des A. Test.; Die Gottgeweihten in d. A. Tl. Relig.; Das Buch Jesaia erklärt 92 und 02; B. Hiob 96; Psalmen 98; B. Jeremia 01; B. Habakuk 06. **Ue:** Die Psalmen 99; Hiob 97; Jeremia 03.

Duhr, Friedr. v., klass. Archäol., Dr. phil., o. UP., GHofR. Heidelberg. (Lübeck $^{17}/_{4}$ 51.) **V:** Fachschr.

Duhr, Bernhard, SJ., ♚. München, Oettingenstr. 16. (Cöln $^{2}/_{8}$ 52.) **V:** Jesuiten-Fabeln, 4. A. 04; Pombal 91; Briefe d. Feldmarschall Radetzky a. s. Tochter Friederike 1847—57 92; D. Studienordnung der Ges. Jesu 98; Stellung d. Jesuiten in den deutsch. Hexenprozessen 00; D. Jesuiten an d. deutsch. Fürstenhöfen d. 16. Jahrh. 01; 100 Jesuitenfabeln, 6. A. 02; Aktenstücke zur Geschichte der Jesuitenmissionen in Deutschld. 1848—72 03; Geschichte der Jesuiten in den Ländern deutsch. Zunge I 07. **H:** Monumenta Germ. paedag., Bd. XVI 94; Joh. Diel, Fr. Spe, 2. A. 01.

Dühren, Eugen, s. Bloch, Iwan.

Dühring, Eugen, ⁂, ⚿, ⅄, Lit.♚, Dr. phil. Nowawes-Neuendorf, Kr. Teltow. (Berlin $^{12}/_{1}$ 33.) **V:** De tempore, spatio, causalitate atque de analysis infinitesimalis logica 61; Waffen, Kapital, Arbeit 65, 2. A. 06; Natürliche Dialektik 65; Careys Umwälzung d. Volkswirtschaftslehre 65; Kritische Grundlegung der Volkswirtschaftslehre 66; Verkleinerer Careys 67; Schicksale mein. sozialen Denkschrift 68; Kritische Geschichte der Philos. 69, 4. A. 94; Kursus d. Philos. usw. 75; Kursus d. Nat.- u. Sozialökonomie 73, 3. A. 92; Weg zur höheren Berufsbildung d. Frauen u. Lehrweise d. Univ. 77, 2. A. 85; Krit. Gesch. d. allg. Prinzipien d. Mech. 73, 3. A. 87; Logik u. Wissenschaftstheorie: denkerisches Gesamtsystem verstandessouveräner Geisteshaltung 78, 2. A. 05; N. Grundges. zur rationellen Physik u. Chemie (m. Ulr. D.) 78 u. 86; Krit. Gesch. d. Nationalökon. u. des Sozialism. 71, 4. A. 00; N. Maher, Galilei d. 19. Jahrh. I 80, 2. A. 04, II 95, Wert d. Lebens 65, 6. A. 02; Judenfrage als Frage d. Rassencharakters 81, 5. A. 01; Überschätzg Lessings 81, 2. A. 06; Ersatz der Religion 82, 3. A. 06; Sache, Leben u. Feinde 82, 2. A. 03; N. Grundmittel u. Erfindgn z. Analysis, Algebra usw. (m. s. Sohn Ulr. D.) I 84; Neue Grundmittel II: Transradikale Lösung überviergradiger Gleichungen 03 D. Größen d. mod. Lit. I 93, 2. A. 04, II 93 Soz. Rettung durch wirtl. Recht statt Raubpolitik u. Knechtsjuristerei 07.

Dühring, Ulrich, ⅄, ∩, ↘, ☭, Hrsg. d. „Personalist u. Emanzipator", Halbmonatschrift f. aktionsfähige Geisteshaltung un

gegen korrupte Wissensch. Nowawes-Neuendorf, Kr. Teltow. (Berlin 6_2 63.) V: Neue Grundmittel u. Erfindungen z. Analysis, Algebra, Funktionsrechnung u. zugehör. Geometrie (m. s. Vater Eugen D.) 84/03 II; N. Grundgesetze z. Physik u. Chemie 86.

Dührssen, Alfred, ✗, Dr. med., Prof., UDoz. Berlin NW, Lessingstr. 35. (23_2 62.) V: Üb. d. Anwendg d. Jodoformgaze i. d. Geburtshilfe 88; Geburtshilfl. Vademecum 90, 8. A. 02; Gynäkolog. Vademecum 91, 8. A. 03; D. vaginale Kaiserschnitt 96; D. Einschränkg d. Bauchschnitts durch die vaginale Laparotomie 99; Über Aussackungen, Rückwärtsneigungen und Knickungen der schwang. Gebärmutter 98; Über Verhütg u. Heilg v. Frauenkrankh. 00; Wandtafeln z. gynäkolog. Operationslehre nebst Text 02. ()

Duhz, J., s. Martens, Christoph.

Duimchen, Theod., Rom., ✆, ✓. Berlin W 9, Eichhornstr. 10 II. (Delitzsch 28_3 53.) V: Jantje Verbrügge, N. 89, 2. A. 04; Neusakultus 88; Kopf u. Herz, N. 89, 3. A. 04; Kupfer, Lsp. 93; Aus altem Hause, N. 95, 2. A. 04; D. Kunst, N. u. Sk. 96; Freiheit für Kuba, N. 98; La insurrecta, N. 98, 2. A. 06; Mittel u. Wege, N. 02; Zwisch. Belt u. Sund, N. 02; Die Trusts u. d. Zukunft d. Kulturmenschheit 02, 2. A. 06, neubearb. u. d. T.: Monarchen u. Mammonarchen 07; Bruch, N. 04, 2. A. 04, Volks-Ausg. 06; Ges. Werke I—IV 04/06.

Dukmeyer, Friedrich, ✆, N., ♆, ✓, K. Russ. HofR. Karlshorst b. Berlin, Treskowallee 86. (Livland $3 \cdot 15_1$ 64.) V: Joseph u. Arvid, G. 89; Spurius Carvilius Ruga, Dr. 89; P. Aretino, Dr. 89; Tolstoi, Prophet od. Popanz? 91; Füchse mit brennenden Schwänzen 91; Russ. Leben, N. 92; Tod dem Verräter, Dr. 92; Kritik der Versündung 92; Arbeiterkaiser, Tr. 92; Gastgeschenke für Freund u. Feind 93; Z. Freiheit aus Deutschland u. Rußl. 93; D. 7. Großmacht, Lsp. 95; Einer f. alle, Tr. 00; Des Sittenmeisters Ärgernisse, Kom. 01: D. Zorn Jehovahs, Tr. 01.

Dülberg, Franz, Kunst♔, ✆, Dr. phil. München, Leopoldstr. 70 II r. (Berlin 2_5 73.) V: Die Leydener Malerschule I, II, 99; Frühholländer I 03, II 04; König Schrei, Dr. 05; Frühholländer in Italien 06; Die deutsche Jahrhundertausstellung 06; Korallenkettlein, Dr. 06.

Düll, Seb., Bezirkshauptlehr., Red. d. „Jugendlust". Nürnberg-St. Jobst. (16_8 40.) MitH: verschied. Schulb.

Dumas, Casimir v., ♆, ✓, Rentamtm. Füssen, Bay., Ruprechtstr. 360. (Würzburg 3_4 53.) V: Aus ernsten Stunden, Skn. u. Gesch.: Tropfen im Meere deutsch. Dichtung, Ged.

Dumcke, Julius, BP., Germanistik, Dr. phil., Archivar d. Hauses August Scherl. Berlin-Schöneberg, Menzelstr. 31/32. (Königsberg, Pr. 3_3 67.) V: D. deutsch. Faustbücher 91. H: D. Sanders: Deutsche Sprachbriefe, 18. A. 06; Gesch. d. deutsch. Literatur 06; D. deutsche Zeitwort 06.

Du Moulin Eckart auf Bertolzheim, Graf Richard, ♔, Dr. phil., o. Prof. d. Techn. Hochsch. München, Carl Theodorstr. 14. (Leipzig 27_{11} 64.) V: Leudegar, Bischof v. Autun 90; Bayern unt. Montgelas (1799-1817) I 95; D. deutsch. Süden u. die Flotte 00; Luitpold von Bayern 01; Englands Politik u. die Mächte 01; Luther u. d. deutsch. Kultur 03; Die Suevia zu Landshut u. München 03; Deutschland u. Rom 04; D. hist. Roman in Deutschland u. seine Entwickelung 05; Briefe aus Bayern 05; Deutschland in seiner tiefen Erniedrigung 06; Bussо von Malten, N. 07. H: Fr. X. v. Wegele, Vorträge u. Aufsätze 98.

Duncker, Carl v., ♔, ⚔, k. u. k. Oberst a. D. Wien VIII/2, Fuhrmanng. 7. (16_1 30.) V: Die Unteroffizierschule 67, 3. A. 69; D. Inf.-Unteroff. als Soldat u. Vorgesetzter 68; Zugsschule f. Fußtruppen 68; D. Infant.-Unteroff. als Schwarmführer 68; D. Buch v. Vater Radetzky, 1. u. 2. A. 91; Kriege unter d. Reg. d. Kaiserin-Königin Maria Theresia, II. Bd., Der erste schles. Krieg 1740/41 96; Feldmarsch. Erzh. Albrecht 97. H: Taschenatlas z. Gebr. in Unteroff.-Schul. u. zum Selbstunterr. f. Unteroff. u. Soldaten 68.

Duncker, Frau Dora, ✆, ✓. Berlin W, Hohenzollernstr. 13. (ebda 28_3 55.) V: Sphinx, Sch.; Sylvia, Sch.; Mod. Meister 83; Kl. Erzählungen: So zwitschern die Jungen 84; Nelly, Lsp. 84; Stille Winkel 84; Um e. Haar, Pl.; Käte Grumkow, N.; Pariser Ehen; Reelles Heiratsgesuch, Inseratstudien I 87; Morsch i. Kern, N. 89, 2. A. 00; Dies u. Das, Liebes- u. a. Gesch. 90; E. Leutnant verloren, Inseratstud. II 91; Freund d. Frauen, Lsp. a. d. Französ. 91; Gewitterschauer, Lsp. a. d. Franz. 91: Unheilbar, N. 92; Goldfliege, N. 94; Die Modistin, N. 94; Gesühnt, Vsch. 95; Überraschungen, Humn. 96; Assarpai, Operndichtg 95; Loge zwei, N. 95; Mütter, N. 97; Familie, N. 97; Sumpfland, N. 98; Großstadt, N. 99; J. Schatten, Sch. 99; Hexenlied, Op. Dichtg 99; Die große Lüge, N. 00; Komödiantenfahrten; Ritter vom hohen C, Humn. 01; Sie soll deine Magd sein, N. 01; Ernte, Sch. 02; Groß-Berlin, N. 02; Gustav Wöhrmann, Sch. 03, Maria Magdalena, N. 03; Lottes Glück, N. 03: Die Schönheits-Tube, N. 04; Vor Tores Schluß, Verslsp. 04; Jugend, Nn. 05, u.

A. 07; Die heilige Frau, R. 05; Falsches Ziel, Sch. 05; Das bunte Berlin, Skn. 05; D. graue Gasse, R. 07.

Duncker, Max, VJ & S., ✉, Dr. der Staatsw., Sekr. der Danziger Verkehrszentrale. Danzig-Langfuhr, Hauptstr. 141. (Ibbenbüren i. W. $^{9}/_{10}$ 81.) **V:** D. neueren Zechenstillegungen an der Ruhr 07; Danzig als Hochschulstadt 07. *

Dmdaczek, Raimund, ♔, Germanistik, ObRealsch.Prof. Wien IV, Starhembergg. 16. (Markersdorf $^{24}/_{12}$ 52.) **V:** Beiträge z. Gesch. d. beiden ersten messenischen Kriege 82; E. Galotti 86, 2. A. 88.

Dunger, Herm., Ψ, Dr. phil., Prof., StudR, GKonrekt. Dresden-Plauen, Kaitzerstr. 125. (Plauen $^{2}/_{4}$ 43.) **V:** Sage v. trojan. Krieg 69; Kinderlieder u. -Spiele a. dem Vogtlande 74, 2. A. 93; Rundas u. Reimsprüche a. dems. 76; D. Vogtländ. Gelehrte Bauer 76; Wörterb. v. Verdeutschungen entbehrl. Fremdwörter 82; Fremdwörterunwesen i. uns. Sprache 84; Sprachreinigung u. ihre Gegner 87; Wider die Engländerei in der deutsch. Sprache 99; Deutsche Speisekarte, 4. A. 00: Zur Schärfung des Sprachgefühls 06.

Dungern, Emil Frhr. v., Immunitätslehre, Dr. med., a.o. UP. Heidelberg. (Würzburg $^{26}/_{11}$ 67.) **V:** Die Antikörper 02; Das Wesen der bösartigen Geschwülste (m. R. Werner) 07.

? Dungern, Otto Frhr. v. (Pf. Otto Duren), Ψ, Dr. jur., Assessor a. D. München. (Neuwied $^{14}/_{10}$ 75.) **V:** Lieder u. Reime 03; Frische Blüten, G. 05; Das Problem der Ebenbürtigkeit 05.

Dünheim, W. v., s. Goltz, C. v. d.

Dmin-Borkowski, Stanislaus v., (k.), Kirchen♔, ⁂, SJ., Religionslehrer. Feldkirch, Vorarlberg, Stella Matutina. (Lemberg $^{11}/_{11}$ 64.) **V:** D. neueren Forschungen üb. d. Anfänge d. Episkopats 00.

Dupré, Eduard, s. Mayer, Otto.

Dürck, Karl, Dr. jur., JustizR., RA. München. **V:** Richard Wagner u. die Münchener 1865, eine „Rettung" 05. ( )

Duren, Otto, s. Dungern, Otto Frhr. v.

Düren, J. v., s. Oppenheim, Ida.

Düring, Frl. Christine v., Ψ, Erz., Privatiere. Bremerhaven, Schifferstr. 41 I. (Harrien b. Brake $^{14}/_{5}$ 46.) **V:** Familie Manstein; Schloß Hohenfels; Wir brauchen Mütter, 90, 2. A. 95; Iracema 98.

Düring, Frau Clara v., geb. v. Gruner (Pf. Clara v. Gruner), Ψ. Münden. (Berlin $^{19}/_{8}$ 48.)

Düring, Hugo, BP., Journalistik, ♔, Kultur♔, Naturwiss., Dr. phil., Bibl. d. Reichsamts des Innern. Berlin N, Tieckstr. 37. (ebda $^{25}/_{3}$ 66.) **V:** Pronomina bei Spenser 91; Geogr. Hilfsb. f. d. Unterr. in der Gesch. 91/92 II; Provinz Brandenburg 93, 15. A. 06; Prov. Ost- u. Westpreußen 92, 14. A. 06; Engl.-deutsch. patenttechn. Wörterb. 00; Praxis d. Patent-, Muster- u. Zeichenwesens I. Deutschland-Großbritannien 03.

Düring gen. v. Oetken, Frl. Helene von (Pf. Arthur v. Loy), DSch., Nv., Aphorism. Berlin W, Bayreutherstr. 21. (Loy in Old. $^{1}/_{2}$ 41.) **V:** Graf u. Gräfin. v. Ortenegg, R. II; Aus der Wirklichkeit, Nov.; Neue Novellen und Märchen. ( )

Düringer, Adelbert, ✠, Dr. jur., ReichsgerichtsR. Leipzig, Kaiser Wilhelmstr. 51. (Mannheim $^{11}/_{8}$ 55.) **V:** Kommentar zum Handelsgesetzbuch (m. Hachenburg) I—III 98—04; Kommentar zum Bad. Überleitungsgesetz 02; Nietzsches Philosophie vom Standpunkt des modernen Rechts 1. u. 2. A. 06; Nietzsches Philosophie u. das heutige Christentum 07. *

Dürken, Bernh., (k.), ▮, Lehr., Hrsg. u. Red. d. „Kath. Lehrerztg.". Osnabrück (Dörpen $^{4}/_{8}$ 54.) **V:** Schulbücher u. a.

Durmayr, Joh. Nep., (k.), Sem.-Dir. Speyer. (Nymphenburg $^{25}/_{4}$ 50.) **V:** Leitfaden d. astronom. u. physik. Geogr. 77, 2. A. 82; Leitfaden d. Geogr. v. Deutschland 78; Grundzüge d. Poetik 82, 2. A. 94; Einführung i. d. deutsche Götter- u. Heldensage 82; Reste altgerman. Heidentums 83; Bilder zur Bayrischen Geschichte 97.

Dürmüller, Joh. Bapt., (k.), ▮, Jugendschrift., Präfekt. Donauwörth. (Sirnach, Schweiz $^{4}/_{2}$ 56.) **V:** Gebetbüchl. f. Kinder v. 6—8 Jahr. 86, 7. A. 05. **Red:** „Schutzengel" 79—00; „Monika" 87—96.

Dürow, Joachim v., s. Medem, Ida v.

Dürrwächter, Anton, ♔, Dr. phil., LyzealProf. Bamberg. (Oggersheim $^{23}/_{10}$ 62.) **V:** Die Gesta Caroli Magni der Regensburger Schottenlegende 97; Jakob Gretsers De regno Humanitatis Comoedia prima 98; Christoph Gewold 04; Zum hundertjähr. Bestehen des Königreichs Bayern 05.

Dürselen, Paul, ✝, Lic., 1. Pfr. der Gnaden- (Kaiserin Augusta-Gedächtnis-) Kirche. Berlin N, Chausseestr. 28 a. (Odenkirchen $^{8}/_{10}$ 62.) **V:** Eisblumen, Skizzenbuch 94; Paulus in Athen, Pred. 95; Homiletik u. Psychologie 97. ( )

Dusch, Wilhelm (Pf. Willy Tolentzer), oberbayr. Dialekt Ψ, Alpinistik, ⁄. München, Herzog Wilhelmstr. 4 II. (Bad Tölz $^{29}/_{6}$ 71.) **V:** Aus'm Isarwinkel 97, 2. A. 03; Bergveigerln 01; Die Urlauber, Festsp. 04; Almag'läut' 05.

Duschinsky, Wilhelm, roman. u. germ. Ψ, RealschP. Wien XIII, Fichtnerg. 22. (Straßnitz, Mähr. $^{6}/_{5}$ 60.) **V:** Z. Lautlehre d. Franz. 86; D. Lehre v. franz. Verb. 90; Übungsbuch zur franz. Syntax 01; Z. Reform d. franz. Syntax 01; Choix de lec-

tures expliquées 02. H: Walther Rothnagel, Beschränkte Haftung (m. Dr. A. Mathias) 00.

Düsel, Friedrich, PA., Lit.☆, ⌂, ○, Sprachwiss., ✓, Dr. phil., Chefred. und Theaterkrit. von „Westermanns Monatsheften". Berlin-Friedenau, Hanffstraße 5. (Strelitz i. M. $^{11}/_{2}$ 69.) V: D. Sanders 68, 2. A. 90; Der dramat. Monolog usw. 97; Fritz Reuter 07. H: Klassiker-Ausgaben.

Düsen, Nana, s. Barsch, Hedwig.

Düsterbrock, M., s. Kaliebe.

Düsterhoff, Frl. Clara, PA., LV., DSch., ASV., Jugendschr., R., ✓, Ue: EFH, Lehrerin a. D. Berlin SW, Hornstr. 7. (ebda $^{28}/_{7}$ 47.) Ue: Mc Carthy, Lieb Frl. Unhold 81. V: Dem Tode entrissen, Kindererz. 96; Beten hilft, desgl. 06; Ramabai, die Mutter von Indiens Kindwitwen 07; Der Wind bläset, wo er will 07.

Dutczyńska-Békássy, Frau Helene v., ♆, Ue: M. Wien II/8, Ausstellungsstr. 13. (Vagh, Ung. $^{17}/_{9}$ 62.) ()

Dutczyński, Alfred Ritter v., ♆, Naturw., Physiologie, ✓, Libretto. Wien II/8, Ausstellungsstr. 13. (Hermannstadt $^{7}/_{10}$ 65.) V: D. Insektenflug 93; Beurteilg u. Begriffsbildg d. Zeitintervalle i. Sprache, Vers u. Musik 94; Maidenburg, E. 93. ()

Dütschke, H., klass. Archäol., Ue: AGI, Dr. phil., Prof., GObLehrer. Berlin W, Schaperstr. 25. (Kempen $^{14}/_{10}$ 48.) V: Ant. Bildwerke i. ObItal. 74/82 V; Anleitg zur Inszenierung antiker Tragöd. 84 I: Olymp. Götterlehre d. Griechen u. Römer 87; 100 Dichtgn a. d. Zeit d. Befreiungskr. 02. Ue: Comparetti, Vergil i. MA. 75; Vergils Werke.

Dutzmann, Hermann, Beamtenrecht, RechnR., Geh. Rechnungsrevisor b. der Kgl. Preuß. Oberrechnungskammer. Potsdam, Kronprinzenstr. 36. (Kremmen $^{21}/_{1}$ 58.) V: Das Pensionswesen der preuß. unmittelb. Staatsbeamten u. ihrer Hinterbliebenen 03.

Dworaczek, Conrad (Pf. L. Corrado), Rom., Major a. D. Wien VII, Sigmundsgasse 14. (Iglau $^{6}/_{2}$ 46.) V: Majestät Eros, R. 04.

Dworaczek, Wilhelm (Pf. Paul Wilhelm), ASV., ♆, ○, ⌂, ⁂, ✓, Kritik, Dramaturg des Raimund-Theaters. Wien XVI/2, Brunnengasse 45. (ebda $^{25}/_{4}$ 73.) V: Dämmerungen 94, 2. A. 96; Faust u. Ahasver, Dichtg 94, 2. A. 96; Wanderungen 98; Welt u. Seele, G. 98; Überwinder, Dr. 99; Die Mutter, Einakt. 02; Der Künstler, Einakt. 02; Die Parabel, Lsp. 02; Wahrheit, Dr. 02; Der goldene Reif, Lsp. 03; Erlösung, satyr. Puppensp. 04; La Vallière, dram. Dichtg 07.

Dyck, Walther v., ⁂, Dr. phil., ThSchP. München, Hildegardstr. $1^{1}/_{2}$. (ebda $^{6}/_{12}$ 56.) ()

Dyckowska, Anna v., s. Conwentz.

Dyroff, Adolf, ⁂, Dr. phil., o. UP. Bonn, Richard-Wagnerstr. 7. (Damm b. Aschaffenburg $^{2}/_{2}$ 66.) V: Gesch. d. Pronom. Reflexivum im Griech. 92/93 II; Ethik d. alt. Stoa 97; Demokritstudien 99; Üb. d. Existenzialbegriff 02; Üb. das Seelenleben d. Kindes 04; Zur Quellenfrage bei Lukretius (V. Gesang) 04; Hagemann's Psychologie 05; Rosmini 06.

Dyroff, Anton, Staats- u. Verwaltungsrecht, Kirchenrecht, Dr. jur., o. UP., MitHrsg. d. „Annalen d. Deutsch. Reichs". München, Kaiserstr. 2 u. Ostermünchen. (Aschaffenburg $^{5}/_{3}$ 64.) V: Rechtssatzung u. Gesetz zunächst nach bayr. Staatsrecht 89; Bayr. Verwaltungsgerichtsgesetz 94, 4. A. 07.

Dyroff, Karl, Ägyptologie und semit. Sprachen, Dr. phil., K. Konservator a. Antiquarium, a. o. UP. München, Schraudolphstr. 14. (Aschaffenburg $^{25}/_{2}$ 62.) V: Z. Gesch. der Überlieferung d. Zuhairdiwans 92; Ägyptische Grab- u. Denksteine aus süddeutsch. Sammlgn II (m. Dr. Pförtner) 04.

Dziony, Joseph, (k.), Jugendschr., Rektor, Red. d. „Rundschau a. d. Gebiet d. Jugend-, Volks- u. Geschenklit.". Breslau, Klosterstr. 69 II. (Pogosch $^{13}/_{3}$ 48.)

E.

Ebart, Paul v., Biogr, ○, Kammerherr, Hofth.-Intend. Gotha, Ohrdruferstr. 34. (Sondershausen $^{15}/_{3}$ 55.) V: Fürstengunst, Sch. 96; B. A. v. Lindenau 96; A. d. Leben e. deutsch. Kleinstaates vor 100 Jahren 97; Goethes Beziehungen z. Pr. August von Gotha 99; Passiva d. Ehe, Sch. 99; Goethes Beziehungen zu Gotter 99; M. v. Thümmel 99; Edmeé, Sch. 00; Briefe d. Sophie La Roche an Herz. Friedrich v. Gotha 00; Herzogin Luise von Coburg-Saalfeld 03; Der Hofmarschall auf der Bühne 03. ()

Ebbinghaus, Herm., ⁂, Dr. phil., o. UP., Hrsg. d. „Zeitschr. f. Psychologie". Halle a. S., Friedenstr. 25. (Barmen $^{24}/_{1}$ 50.) V: Üb. d. Gedächtnis 85; Theorie d. Farbensehens 93; E. neue Methode z. Prüfung geist. Fähigkeit u. ihre Anwendung b. Schulkind. 97; Grundzüge der Psychol. I 97 u. 01, 2. A. 05; Abriß der Psychologie 07.

Ebel, Karl, hess. ☆, Dr. phil., ObBibliothekar a. d. Univ.-Bibl. Gießen, Bismarckstr. 36. (ebda $^{24}/_{9}$ 68.) V: Gesch. des Klosters Arnsburg I 92; Zisterz.-Abtei Arnsburg 95. H: Matrikel d. Universität Gießen 98.

Ebeling, Aug. Wilh. Daniel, klass. ♆, D., Dr. phil., GRegR., a.o. Mitgl. des K. Landeskons., GDir. a. D. Hannover, Geibelstr. 26. (ebda $^{12}/_{10}$ 28.) **V:** Merowinger u. Karolinger 57; Histor. krit. Ausg. v. Luthers Katechism. 90, 2. A. 01. **H:** Gerhardts Ged., m. Biogr., Anm. u. hist.-krit. Anhang 98; D. Emeritierungsfrage in d. hannov. Landeskirche 00; Ehescheidung, Eheschließung u. kirchl. Trauung nach der Schrift u. Gesetzgebung 04.

Ebell, Max, ASV., ♆, ✓, ♔, Oberleutnant im J.R.99. Pfalzburg i.Lothr. (Neu-Ruppin $^{16}/_{6}$ 69.) **V:** Wendenkampf, E. 06; Geschichte d. Geschlechts Ebell 06; Perlen der Sandstein-Vogesen, Streifzüge durch Zabern u. s. Umgebung 07.

Eben-Lederer, S., s. Lederer, Frau S.

Ebenberg, Paul, s. Schullern, Heinr. v.

Ebenhoch, Alfred, (k.), Sozialpolitik, Dr. jur., Landeshauptmann, M. d. RR., Hrsg. d. „Linzer Volksblatt". Linz a. D., Herrenstr. 52. (Bregenz a. B. $^{18}/_{5}$ 55.) **V:** Vorträge üb. die soz. Frage 87; Fragen u. Antworten f. d. Bauernstand 87; D. Sozialdemokrat, Dr. 88; Wanderungen durch d. Gesellschaftspolitik 96; Ungelöste Fragen, Sch. 00; D. polit. Lage in Österr. 00. ( )

Ebenstein, Erich, s. Hruschka, Annie.

Eber, August, Dr. phil., a. o. UP., Dir. d. Veterinärinstituts. Leipzig, Windmühlenstraße 49 III. (Hannover $^{28}/_{9}$ 65.) **V:** Beiträge z. vergleichenden Morphologie d. Unpaarzeher- u. Paarzeherfußes 95; Tuberkulinprobe u. Tuberkulosebekämpfung beim Rinde 98; Beiträge z. Kenntnis der Magenerkrankungen des Rindes 06.

Eberhard, Alfred, klass. ♆, Dr. phil., Prof., SchulR. a. D. Bielefeld, Göbenstr. 59. (Coburg $^{5}/_{6}$ 41.) **V:** Machiavellis Buch vom Fürsten 68, 2. A. 73; Anm. dazu 68 (Privatdr.); Die Novelle des L. da Porto 69 (gez. αε); Leisewitz' poet. Schriften 70 u. mehr. Fachschriften. ( )

Eberhard, Eug., griech. ♆, Dr. phil., Prof., GObLehr. a. D. Magdeburg, Fürstenwallstr. 11. (Coburg $^{6}/_{9}$ 43.) **V:** Aristotel. Definition d. Seele 68; Sprachl. u. metr. Beobachtungen z. d. homer. Hymnen 73/74 II; Metr. Beobachtungen z. d. homer. Hymnen 86 f. II.

Eberhard, Jos., s. Dierkesmann, Jos.

Eberhardt, E. J., s. Winterfeldt, Edm.

Eberhardt, Ernst (Pf. Humanus), Wissenschaft v. Menschen. Berlin N 4, Invalidenstr. 128. (Liebenwalde $^{12}/_{6}$ 43.) **V:** Naturgemäße Entwickelung des Menschen u. Goethes „Faust" 91; Afrikan. Spir. 92; Seele, Bewußtsein, Geist auf Grund des Polaritätsgesetzes 96; Die Bedeutung der Polarität 07.

Eberhardt-Bürck, Frau Adelh., ♆, christl. Rom., Nov., Dekanswitwe. Karlsruhe i. Bad., Gartenstr. 15 I. (Schönau $^{23}/_{7}$ 36.) **V:** Macht der Liebe 75; Hildegarde 76; Ideal und Wirklichkeit 78; N. Traugott, e. Pfarrersgesch. (Pf.) 79; Maria, d. Kleidermacherin 85; Wie herrschest Du? 91; Aus Höhen u. Tiefen, G. 01.

Eberhart, Ernst Erik, s. Müller, Waldemar.

Eberl, P. Angelicus, (k.), ⁂, ♔, OCap., München, Kloster St. Anton, Kapuzinerstr. 54. (Egmating i. B. $^{10}/_{3}$ 56.) **V:** Marienlob, 1. u. 2. A. 87; Seraph. Rosengärtlein 89, 2. A. 96; Maria-Birnbaum 97; Gesch. d. Kapuzinerklosters in München 1847/97 97; Bibliothek-Ordnung d. Bayer. Kapuz.-Ord.-Prov. 98; Gesch. d. Bayer. Kapuz.-Ord.-Prov. 1593/1902 02; D. Bilderschmuck d. St. Antoniuskirche in München 06, 2. T. 07.

Eberl, Georg, Dial. ♆, GP. Regensburg. (München $^{12}/_{3}$ 51.) **V:** Kräutl und Unkräutl, G. 93; Neue Kräutl, G. 94; Dörferl u. Hütterl, G. 99. ( )

Eberlein, Hans, ♆, ❁, ✉, Red. München V. ($^{21}/_{3}$ 77.)

Eberlein, Joh., PA., ✓, Politik, Dr. phil., Chef-Red. Pirna, Albertstr. 8. (Dresden $^{20}/_{8}$ 65.)

Eberlein, Frau Dr. Maria, geb. Doberenz, PA., Nov., Jugendschr., ♆, ✓, ☽, Kritik. Pirna, Albertstr. 8. (Hermsdorf $^{15}/_{10}$ 64.) **V:** Um d. Kindes willen, R. 93; Im Bann, Nn. 03; Frau Lene, R. 05; Glühwürmchen, Jugendbuch 05; Histor. Festspiel 05; Goldhaar, R. 06.

Eberlein, Richard Carl, Tierheilkunde, Dr. phil. et med., Prof. der Chirurgie an der tierärztl. Hochschule. Berlin NW 6, Luisenstr. 56. (Gr.-Salze $^{16}/_{10}$ 69.) **V:** Krankheiten d. Huflederhaut 00 u. 06; Leitfaden d. Hufbeschlags 03, 3. A. 07.

Ebermayer, Ernst, Meteorol. u. ✓, ⚓, Dr. phil., o. UP., GHofR. München, Theresienstr. 76. (Rehlingen $^{2}/_{11}$ 29.) **V:** Fachschriften. ( )

Ebert, Hermann, ∩, Dr. phil., o. Prof. München, Techn. Hochsch. (Leipzig $^{20}/_{6}$ 61.) **V:** Anleitung zum Glasblasen 88, 3. A. 04; Kants Theorie des Himmels 90; Physikal. Praktikum (m. E. Wiedemann) 90; 5. A. 04; Magnet. Kraftfelder 97, 2. A. 04; Theorie d. Elektromagnetismus 00. ( )

Ebert, Richard, PA., Red. u. Schriftst. Berlin NO 55, Raabstr. 14 p. (Dresden $^{13}/_{1}$ 51.)

Ebert-Stockinger, Frau Clara, soziale Fragen, Hygiene, Gesundheitslehre. Coburg, Judenberg 7. (Wien $^{3}/_{5}$ 63.) ( )

Ebertin, Frau Elsbeth (Pf. Elsa Gorlicia), ASV., Graphologie, ♆, Schriftleiterin d. graph. Korresp. f. illustr. Zeitschriften, Inh. eines Instituts f. wiss. Handschriftendeutg. Bremen, Hutfilter-

str. 12/14. (Görlitz $^{14}_{5}$80.) V: Liebeswandlungen, Erz. 02; Ausgew. Glossen 03; Der Charakter der Gräfin Montignoso 05.

Eberwein, Wilh. Albert, ♆, ☉, 𝒻, Journalistik, Inhaber d. I. Sächs. Preßbureaus. Dresden, Tharandterstr. 12. (ebda $^{24}_{12}$72.) V: Opfer d. Herzens 00; Bergmannsbilder 01; Sekt 03; Die Glücksritter 04; Venus im Bade 04; Dreißig Kampflieder 04. ()

Ebhardt, Bodo, deutsche Burgen, Archit. der Hohkönigsburg. Berlin-Grunewald, Jagowstr. 28. (Bremen $^{5}_{1}$65.) V: Deutsche Burgen 98 ff.; Grundlagen d. Erhaltung u. Wiederherstellung deutsch. B. 00; Denkschrift über die Wiederherstellung d. Hohlönigsburg 00; Zur Baugeschichte der Hohkönigsburg 00; Die Marksburg, ein Führer (mit C. Krollmann) 00; Burgenfahrt 01; Führer durch die Hohkönigsburg 02; Die Burgen des Elsaß 04; Über Verfall, Erhaltung und Wiederherstellg von Baudenkmalen 05.

Ebhardt, Ferd. v., ♆, Stizz., ⚔, k. u. k. Oberst i. P. Graz, Leonhardstr. 30. (Wiesbaden $^{5}_{9}$38.) V: Betrachtungen üb. Gefechtsordnungen 76; Gesch. d. k. k. Inf.-R. Kaiser Leopold II. Nr. 33 88; Rose d. Logartales, D. 96; In d. sibir. Steppe, G. 93; Durch Liebe befreit, G. 96; D. Gemsenkaiser, ep. D. 00.

Ebhardt, Hans. Florenz, Norddeutsch. Lloyd. V: Unter indischem Himmel 05. ()

Ebhardt, Frl. Melanie, ♆, Nov. Berlin-Halensee, Kurfürstendamm 145. (Bremen $^{11}_{4}$79.) V: Stromschnellen, G. 01.

Ebner, Eduard, Literaturꝛc, Dr. phil., Kgl. Reallehrer. Erlangen, Obere Karlstr. 29. (Straubing $^{20}_{5}$77.) V: Geograph. Anklänge in Plutarchs: de facie in orbe Lunae 06; Deutsche Literaturgesch. 07; Klassikerausgaben für die Schule 07; Deutsch. Schülertaschenbuch 08. *

Ebner, Ferdinand, Verl. Berlin SW, Teltowerstr. 47/48 I. (Augsburg $^{23}_{7}$24.)

Ebner, Theod., Lit.ꝛc, Nov., 𝒻, Chefred. d. „Ulmer Tageblattes". Ulm a. D. (Eßlingen $^{9}_{8}$56.) V: Merks Wien 84; A. e. alt. Reichsstadt 86; D. arme Heinrich 87; Ill. Gesch. Deutschlands 86/88 III; In Steppen u. auf Schneefeldern (m. L. Pichler) 86; Walter v. d. Vogelweide 87; Deutsch. Sang u. Klang 88; Deutsche Volksl. in Vergangenheit u. Gegenw. 88; Allerlei Gesch. 94; D. deutsch. Handwerk u. seine Poesie 96; Friedr. v. Spee u. d. Hexenprozesse 99; Eine Forts. von Lessings Nathan 01; Eduard Mörike 04; Max Eyth, Dichter u. Ingenieur 06; Des Knaben Wunderhorn, Rückblicke u. Hoffnungen f. d. deutsche Volkslied 07.

Ebner-Eschenbach, Frau Baronin Marie verw. von, geb. Gräfin Dubsky, VV., Dr. phil. hon. c., Ehren-Mitgl. d. CC., Nov. Wien I, Spiegelg. 1. (Zdißlawitz in Mähr. $^{13}_{9}$30.) V: Erzähl. 75, 5. A. 05; Božena 76, 7. A. 06; Aphorismen 80, 6. A. 06; Dorf- u. Schloßgeschichten 84, 6. A. 04; Zwei Komtessen 85, 8. A. 07; N. Dorf- u. Schloßgesch. 86, 3. A. 01; D. Gemeindekind 87, 10. A. 06; Miterlebtes 89, 3. A. 97; Neue Erzähl. 4. A. 04; Lotti, d. Uhrmacherin, 7. A. 07; E. kleiner Roman, 4. A. 04; Unsühnbar 90, 6. A. 02; Parabeln, Märchen u. Ged. 92; Glaubenslos 93, 3. A. 94; D. Schädliche 94; Rittmeister Brandt, Erz. 96, 2. A. 01; Bertram Vogelweid, Erz. 96, 2. A. 01; Alte Schule 97, 2. A. 07; Aus Spätherbsttagen 00, 2. A. 02; Agave 03, 2. A. 07; D. arme Kleine, Erz. 03; Die Prinzessin von Banalien, n. A. 04; D. unbesiegb. Macht, Erzn., 1. u. 2. A. 06; Meine Kinderjahre 07.

Ebner v. Rofenſtein, Victor, Histologie, Dr. med., o. UP., HofR. Wien I, Rathausstr. 13. (Bregenz $^{4}_{2}$42.) V: Fachschriften.

Ebrard, Friedrich, ♔, Genealogie, Dr. phil., GKonsistR., Prof., Dir. d. Stadtbibl. Frankfurt a. M., Schöne Aussicht 2. (Erlangen $^{26}_{6}$50.) V: Denkschrift Kurfürst Friedr. III. v. Brandenburg üb. d. Notw. d. Wiedererwerbung Straßburgs 1696 77; Erster Annäherungsversuch König Wenzels an d. schwäb.-rhein. Städtebund 1384—85 77; Zur Erinnerung an Fr. v. Schneider 82; Bericht üb. d. Verw. d. Stadtbibl. zu Frankfurt a. M. 1.—23. Jahrg. 84/06; Jahresber. d. Frankf. Vereins f. Geogr. u. Stat. 50/60. Jahrg. 85/96, 87/97; Die Stadtbibl. in Frankf. a. M. 96; Gesetze u. Verordn. betr. die neue kirchl. Verfassung der ev. Gemeinden im Konsist.-Bez. Frankfurt a. M. 00; Gesch. d. uradligen Hauses Barth 1223—1903 (mit H. v. Nathusius-Neinstedt) 04; Denkschrift üb. d. Geschichte der Familie de Laporte 04; Die franz.-ref. Gemeinde in Frankf. a. M. 1554—1904 06.

Ebſtein, Erich, Literarhistorie (♆), Dr. med., Assistenzarzt. München, Krankenhaus l. d. Isar. (Göttingen $^{11}_{6}$80.) V: Die Diastole des Herzens 01; Klinische Gesch. u. Bedeutg d. Trommelschlägelfinger 06; Chr. D. Grabbes Krankheit 06; W. Ebstein-Bibliographie 06. H: Aus G. C. Lichtenbergs Correspondenz 05; Lichtenbergs Mädchen 07.

Ebſtein, Wilh., 𝒻, Dr. med., o. UP. a. D., GMedR. Göttingen, Weender Chaussee 8. (Jauer $^{27}_{11}$36.) V: Recidive d. Typhus 69; Nierenkrankheiten 75, 2. A. 78; Magenkrebs 75; Husten 76; Nichtschlußfähigkeit d. Pylorus 79; Fettleibigkeit u. ihre Behandlg 82, 8. A. 04; Natur u. Behandlg d. Gicht 82, 2. A. 06, d. Harnsteine 84; Fett

od. Kohlehydrate? 85; Behandlg d. Unterleibstyphus 85; Wasserentziehung u. anstrengend. Muskelbewegungen 85; Regimen b. d. Gicht 85; Zuckerharnruhr 87; Lehre v. d. harnsauren Diathese 91; Experiment. Erzeug. v. Harnsteinen (m. Dr. Nicolaier) 91; Uns. Heilmethoden 91; Üb. d. Kunst, d. menschl. Leben zu verlängern 91; Lebensweise d. Zuckerkrank. 92, 3. A. 05; Eiweißreiches Mehl u. Brot als Mittel z. Aufbesserung d. Volksernährg 92; Handbuch d. prakt. Medizin (m. Prof. Jul. Schwalbe) 99/01, 2. A. 05; Pest d. Thukydides 99; Leben u. Streben in d. innern Medizin 00; D. Medizin im A. T. 01; Die Tastperkussion 01; Chronische Stuhlverstopfung in d. Theorie u. Praxis 01; Die Krankheiten im Feldz. geg. Rußland (1812) 02; Vererbbare zellulare Stoffwechselkrankh. 02; Dorf- u. Stadthygiene 02; D. Mediz. im N. Testam. u. im Talmud 03; Rudolf Virchow als Arzt 03; Die Gicht d. Chemikers Jakob Berzelius u. anderer hervorragender Männer 04; Jahresber. über d. Fortschritte der inneren Medizin im In- u. Auslande (mit Dr. E. Schreiber) [für 1901] 04 ff.; Charlatanerie u. Kurpfuscher im Deutsch. Reich 05; Der med. Versuch mit bes. Berücksichtigung d. Vivisektion 06.

Echters, Rud., s. Stecher, Rich.

Echtlitz, Hans v., s. Huth, Emmy v.

Eck, Miriam, s. Sebaldt, Käte.

Eck, Samuel, ✝, D., o. UP. Gießen, Stephanstr. 34. (St. Petersburg $28|_{12}$ 56.) **V:** Zinzendorf u. s. Nachwirkg i. d. Gegenwart 90; D. kirchl. Lage in d. Balt. Provinzen Rußlands 91; Üb. d. Bedeutg d. Auferstehung Jesu 98; D. F. Strauß 99; Aus d. großen Tagen d. deutsch. Philosophie 01; Goethes Lebensanschauung 02; Religion u. Geschichte 07. *

Eck, Ulla v., s. Bentivegni, Ina v.

Eckardt, Frz. (Pf. E. C. Kardt), (k.), Journalistik, Chefred. der „Salzburger Chronik". Salzburg, Auerspergstr. 67. **V:** Annaberg 95; Ideal d. christl. Frau 98; Prakt. Vereinsleb. 03; Immakulata u. d. christl. Frau 04.

Eckardt, Joh. Heinrich, ✓, ♛, ⌂, Verlagsbuchhdlr. Heidelberg, Rohrbacherstr. 40. (Kiel $4|_8$ 63.) **V:** Matthäus Merian, Skizze 84; Matthäus Merian u. seine Topographie 87, 2. A. 91; Kiels bildl. u. kart. Darstellung 95; Alt-Kiel in Wort u. Bild 99; Gesch. d. Gesellsch. Harmonie in Kiel 03; Schillers Verleger 05.

Eckardt, Jul. Wilh. Alb. v., Politik, ♛, Dr. phil., GRegR., kais. Gen.-Konsul. Zürich. (Wolmar $1|_8$ 36.) ()

Eckardt, Frl. Mathilde, Gründ. d. „Zodiacus", „Edelweiß" u. „Licht u. Leben", Korrespondenzkreise u. d. „Wandermappe" in Deutschland, Hrsg. d. Zeitschr. „Mitteilungen aus den Zodiakus-Korrespondenzkreisen". Zwickau i. S., Richardstr. 2.

Eckardt, Raimund, s. Ploecker-E., Otto.

Eckardt, Richard, Pfr., Red. d. „Wartburg". Windischleuba, S.-A. (Altenburg $26|_2$ 62.) **V:** 11 Deklamator. 90, 2. A. 96; Monismus u. Glaube 92; Reformationsdrama Wenzel Linck 98; Deutsch. Dichterhort 00; Herz. Ernst d. Fromme 01; P. Albans Inserate u. die Wahrheit 02; Ernestiner, Festsp. 03; Insulinde, G. 05; Palästinensische Kulturbilder 07.

Eckardt, Frau Sophie, geb. Jassoy, ♆, ✓, ♛, ⚸, **Uc:** FL, Dr. phil. Heidelberg, Rohrbacherstr. 40. (Frankfurt a. M. $25|_2$ 69.) **V:** Beiträge z. e. Geschichte der Klangveränderung altfranz. Vortonvokale 1200—1400 04.

Eckart, Dietrich, ⌂. Berlin, Stallschreiberstr. 8a. **V:** Familienväter; Froschkönig. (*)

Eckart, Rud., Nov., ♆, Krit., Lit. ♛, ✓, ♛, ✝, ♗, Lexikogr., Germanist., Waisenhaus-Insp. Nörten, Hann. (Schönebeck $1|_{12}$ 61.) **V:** Saat auf Hoffnung 85; Am Kur. Haff, Die Ohrfeigen, 2 Erzn. 87; Licht u. Schatten, G. 87; Lieder u. Bilder v. deutsch. Meer 88, 2. A. 94; Nordd. Volksfreundkalender 88; Mutter Liebe u. Leben 90, 2. A. 93; D. deutsch. Ströme i. ausgew. Schildergn. deutsch. Dichter 90, 2. A. 98; D. didakt. Poesie 90; Niedersächs. Dichterbuch 90; Lexikon d. niedersächs. Schriftsteller 91; Stand u. Beruf i. Dichterwort u. Volksmund 91 II; Gesch. d. Familie Eckart (m. Th. Eckart) 93; Niedersächs. Sprachdenkmäler 93; Niederdeutsche Sprichwörter u. volkstümL. Redensarten 93; Allg. Sammlg niederdeutsch. Rätsel 94, 2. A. 99; Aus alter Zeit, Erz. 95, 2. A. 99; Friedr. Wilh. IV. v. Preußen 95; D. Fürsten d. Welfenhauses als Pfleger d. Künste u. Wissensch. 95, 2. A. 07; Gesch. v. Adelebsen 95; Aus alten niedersächs. Chroniken 95; D. deutsche Adel i. d. Lit. 95; Gesch. v. Salzderhelden 96; Deutsche Burgen u. Schlösser 96, 2. A. 07; Brauch u. Sitte 98; Urkundl. Gesch. d. Petersstiftes in Nörten 99; Südhannov. Sagenbuch 99; Stand u. Beruf im Volksmund 00; D. Taufnamen u. ihre Bedeutg 00; Wahlsprüche d. Welfenfürsten 01; Hannoverland in Liedern verherrlicht 02; Verzeichn. d. öffentl. Bibliotheken Deutschl. 02; D. Reformatoren u. ihre Zeit 03; Deutsche Frauenbilder 03; D. geistl. Dichtg in Hannover 03; Luthers Auslegung vieler schöner Sprüche hl. Schrift 04; Antiröm. Miszellen 04 II; Schiller im Munde d. Volkes 05; Dr. M. Luthers Aussprüche üb. d. Glauben 05; Pädagog. Luther-Brevier 05; Luther im

Urteile bedeut. Männer 05; Gesangbuchsführer 05; D. Jesuiten i. d. deutsch. Dichtg 06; Er erquicket meine Seele, Beicht- u. Kommunionbuch 06; Luise Henriette Kurfürstin v. Brandenburg 07; Aussprüche Friedr. d. Gr. 07; Ährenlese poet. Erzähl. f. d. Jugend 07; Ev. Lebensbilder I 07; Die Frauengestalten d. hl. Schrift 07; Bis zur Mittagshöhe, G. 07; Stimmen aus 4 Jahrh. üb. d. Jesuitenorden 07; Der Jugend Lust, Erz. 07; Aus d. alten Niedersachsen 07 III; Bilder u. Skizzen a. d. Gesch. v. Nörten, Hardenberg u. d. umlieg. südhannov. Landschaft 07. H: Joh. Falks ausgew. Erzählgn 07.

Eckberg, Curt, s. Renthe-Fink, A. v.

Ecke, Gustav, †, D., o. UP. Bonn, Arndtstr. 23. (Erfurt $^{8}/_{1}$ 55.) V: D. theol. Schule Albr. Ritschls u. d. evang. Kirche d. Gegenwart: I. Die theolog. Schule A. Ritschls 97, II. Die ev. Landeskirchen Deutschl. i. 19. Jahrh. 03; Unverrückb. Grenzsteine 05, 1. A. 07.

Eckenbrecher, Frau Margarete v., geb. Hopfer. Usambara in Deutsch-Ostafrika. (Bernburg $^{30}/_{9}$ 75.) V: Was Afrika mir gab u. nahm, Erlebnisse e. deutsch. Ansiedlerfrau in Südwestafrika 06. (*)

Ecker, Alexander (Pf. A. Recke), ⊠, Handelsw., Red. e. lexikogr. Werkes. Hannover, Am Schatzkamp 22. (Cöln $^{27}{}_{7}$ 75.) V: Festspiele 05; D. Organisation 06. *

Eckert, Anton, (k.), ☤, Posterpeditor. Bamberg, Promenade 10. (ebda $^{3}/_{9}$ 70.)

Eckert, Christian, ⊠, ☆, Dr. jur. et phil., GerAss., Studiendir. d. Handels-Hochschule zu Cöln, a.o. Prof. d. Staatswissensch. a. d. Universität Bonn. Cöln a. Rh., Bismarckstr. 29. (Mainz $^{16}/_{3}$ 74.) V: D. Fronbote im MAlter 97; D. Mainzer Schiffergewerbe in d. letzten 3 Jahrh. d. Kurstaates 98; Rheinschiffahrt i. 19. Jh. 00; Die städt. Handels-Hochsch. in Cöln 05 u. 06; Die Seeinteressen Rheinl.-Westf. 06; Peter Cornelius 06.

Eckert, Max, ◍, Dr. phil., Prof., THSchDoz. Aachen, Hasselholzer Weg 16. (Chemnitz $^{10}{}_{4}$ 68.) V: Jäger Martin, D. 90; Das Karrenproblem 95; Neuer methodischer Schulatlas mit Heimatskarten 98, 07; Ostasien, Karte d. Kriegsschauplatzes 00; I. Bericht des geogr. ph. Abends, Vereinig. v. Leipziger Geograph. 01; D. Verhältnis d. Handelsgeographie z. Anthropogeographie 02; Das Gottesackerplateau, ein Karrenfeld im Allgäu 02; Kulturgeogr. d. Deutsch. Reiches u. s. Beziehungen zur Fremde 04; Grundriß d. Handelsgeographie (Wirtschafts- u. Verkehrsgeographie) 04 II; Leitfaden d. Handelsgeographie 05; Neue Erdkarten 06; D. Kartographie als Universitätsunterrichtsfach 07.

Eckhardt, Eduard, engl. Ψ, Dr. phil., UBibl. u. UDoz. Freiburg i. B., Reiterstr. 17. (Tambow, Rußl. $^{23}{}_{5}$ 64.) V: Die lust. Person im älteren engl. Drama 02; Die angesächs. Deminutivbildgn 03; Alte Schauspiele aus dem Breisgau 06.

Eckmah, G. v., s. Hancke.

Eckroth, L., s. Rock, Elisabeth.

Eckstein, Edgar Franz, ⁄, Red. im Verlag August Scherl. Groß-Lichterfelde, Ringstr. 16. (Leipzig $^{2}/_{4}$ 78.)

Eckstein, Frl. Emma, Private. Wien VI/2, Linieng. 4. V: Die Sexualfrage in d. Erziehung d. Kindes 04. ()

Eckstein, Karl, Forst ♆, Dr. phil., Kgl. Prof. an d. Forst-Akad. Eberswalde und Dirig. d. zoolog. Abt. d. Hauptstation des forstl. Versuchswesens in Preußen, Beirat d. Kais. biolog. Anst. f. Land- u. Forstwirtsch. Eberswalde, Neue Schweizerstr. 24. (Grünberg $^{28}{}_{12}$ 59.) V: Repetitorium d. Zoologie 89, 2. A. 98; Pflanzengall. u. Gallentiere 91; Ber. üb. Leistungen auf d. Geb. d. Forst- u. Jagdzoologie i. J. 1890, 91 u. 92; D. Kiefer u. ihre tier. Schädlinge; I. D. Nadeln 93; Forstl. Zoologie 97; Neudammer Försterlehrbuch 99, 2. A. 02; Kampf zwischen Mensch u. Tier 00; Fischerei und Fischzucht 02; D. Fischerei-Verhältnisse d. Prov. Brandenburg zu Anf. d. 20. Jahrh. nebst Fischereikarte 03; Die Technik des Forstschutzes gegen Tiere 04; Spezielle Tierkunde 05; Kiefernraupe 07.

Edel, Frl. Margarete, FDS., ☤. Würzburg, Ketteng. 3. (München $^{7}/_{3}$ 46.) V: D. Schützling v. San Gregorio 93. ()

Edelmann, Wilh., (k.), ☤, Pfr. Maseltrangen, Kt. St. Gallen. (Hagenwyl $^{30}/_{5}$ 43.) V: D. Friedensengel 75; Legende d. hl. Cäcilia; Gott in der Höhe sei Ehre, G. 00: Blumen u. Lieder, G. 15.

Eden, Carla, s. Hünerbein, Charlotte v.

Edenfeld, Thekla, s. Levi, Thekla.

Eder, Friedr., CP., Red. d. „Fremdenblatt". Wien IX, Altmütterg. 6. (ebda $^{29}{}_{6}$ 43.)

Eder, Jos. Maria, Photochemie u. Photogr., Dr. phil., THSchP., HofR., Dir. d. k. k. graph. Lehr- u. Versuchsanst. Wien VII, Westbahnstr. 25. (Krems $^{16}/_{3}$ 55.) V: Reaktionen d. Chromate auf org. Substanzen 78; Üb. d. chem. Wirkgn d. farb. Lichtes 79; Photogr. m. Bromsilbergelat. 80, 3. A. 86; Ausführl. Handb. d. Photogr. I 84, 3. A. 06 (Gesch. d. Photogr., Photochemie); II 85, 2. A. 95/97; III 86, 5. A. 02; IV 89, 2. A. 96/99; Jahrb. f. Photogr. usw. 87/07; Versuche üb. Photogr. mittels d. Röntgenstrahlen (m. Valenta) 96; System d. Sensitometrie photogr. Trockenplatten 00/02; Rezepte u. Tabellen f. Photogr. u. Reproduktionstechnik 89, 6. A. 05; Beiträge

zur Photochemie u. Spektralanalyse (m. Valenta) 03.

Eder, Viktor, Red. d. „Illustr. Wiener Extrablatt". Wien IX, Altmütterg. 6. (Preßbaum b. Wien $^{9}/_{8}$ 73.)

Edinger, Ludw., ☙ u. Krankheiten d. Nervensystems, Dr. med., Prof. Frankfurt a. M., Leerbachstr. 27. (Worms $^{13}/_{4}$ 55.) **V:** Vorlesung. üb. d. Bau der nervös. Zentralorg. 85, 7. A. 04; Beiträge z. vergl. Anatomie d. Gehirns 87/03, V Hefte; Krankh. d. periph. Nerven 05.

Edlefsen, Sophus (Ps. Sophus Elden), ASV., Nov., Sekr. d. ProvSteuerDir. Altona a.E., Reventlowpl. 3 I. (Rabenkirchen $^{13}/_{12}$ 66.) **V:** Fünf Erzähl. 93; Opfer der Röntgenstrahlen, N. 98; Seiltänzer-Lina, Getäuschte Hoffnungen, Ahnungen, Erzn. 98. ()

Edler, K. Erdm., Nov., Rom., ☉, Prof., k. Rat. Wien V, Margaretenstr. 70. (Podebrad $^{8}/_{5}$ 44.) **V:** Koloritstudien, N. 74; Ursinia, N. 67; Artemis, N. 76; Baldine, N. 81; Theodora, Tr. 81; Notre Dame des Flots, N. 82; 2. A. 85; Peire de Cinqtors, N. 1. u. 2. A. 84; Wilfrid, N., 2. A. 83; D. letzte Jude, N. 84, D. schwarze Tod, N. 94; Santa Justina, N. 94; D. Kampf um die Kunst, N. 95; D. neue Herrin, N. 96; Beatrix v. Hohenzollern, N. 96; Duino-Novell., N. 2. A. 96; Lindenbühler, N. 98; Auf d. Turme, Erz. 02. **Ue:** u. **H:** Idyllen von C. Graf Nigra 94, 2. A. 99.

Edmund, Gustav, s. Pazaurek, G.

Edon, Rich. A., ✓, ☉, Theaterkritik. Wien II/3, Schöllerhof. (ebda $^{27}/_{12}$ 76.) **V:** Kampf ums Licht, Tr., 1. u. 2. A. 01; Jahreszeiten der Liebe, Dramencykl., 1. bis 3. A. 02; Se. Maj. das Volk, Tragikom. 03; Kappe d. Confucius, Lsp. 03; Der Astronom, Tragikom. 04. ()

Ed-Soneg, Willy, s. Doenges, Willy.

Edward, Georg, ♆, ✓, Doz. a. d. Northwestern University. Chicago, Ill., 4142 North Ashland Avenue, Rogers Park. (Gießen $^{13}/_{12}$ 69.) **V:** Ballad. u. Lied. 97, 2. A. 03; Sturm u. Stille, G. 08.

Eelbo, Bruno, ♆, ☉, Architekt, BauR. Weimar, Döllstädtstr. 24. (Bremerhaven $^{10}/_{10}$ 53.) **V:** Sonnige Tage, G. 88, 3. A. 04; Vitruvs Sendung, Festsp. 92; D. Traumelben, Märchensp. 98; Die Sprüche des guten Meisters, G. 00, 2. A. 04; Sturmflut, Sch. 00; Onno Lübben, Dr. 01; Auf der Brautschau, Lsp. 01; Die Schule der Liebe, Lsp. 02; Irminfried, Dr. 03; Alarich, Dr. 05; Aphrodite, E. 06; Dithmarschen, Balladen 07.

Effendi, s. Meyer-Elbing, Oskar.

Effmann, Wilh., (k.), Kunst♛, Prof. Bonn. (Werden a. Ruhr $^{14}/_{9}$ 47.) **V:** St. Quirinuskirche in Neuß 90; Heiligkreuz u. Pfalzel 90; D. vorchristl. Altertümer im Gaue Süderberge (mit Jostes) 88; Die Glocken d. Stadt Freiburg in d. Schw. 99; Die karol.-otton. Bauten zu Werden I 99.

Egbert, W., s. Grieben, Fernande.

Ege, Ernst, VF & S., PA., ☉, ♆, ✓. Stuttgart, Reinsburgstr. 104 I. (ebda $^{4}/_{12}$ 63.) **V:** E. Polternachtstraum, Melodr. 91; Beim 80j. Bismarck, Festsp. 95; Germania, Festsp.-Zyklus 96; Dtsche Jugend, D. 97; Belsazar, Musikdr. 98; Luther auf Koburg, dramat. Stimmungsbild 04; Helmbrecht, Volksdr. 06.

Egelhaaf, Gottlob, ♛, Dr. phil., G.-Rekt., ObStudR., Mitgl. d. Württ. Kommiss. für Landesgeschichte, mit Lehrauftrag an d. THSch. Stuttgart, Olgastr. 95 II. (Gerabronn $^{1}/_{3}$ 48.) **V:** Ital. Krieg 218/217, 79; Friedr. Wilh. d. Gr. Kurfürst 80; Kommentar zu Livius' Buch 23 84, 2. A. 94; Zu Tacitus' Germania 85, 6. A. 05; Grundzüge d. Gesch. 85, I 8. A. 05, II 6. A. 05, III 7. A. 90; Deutsche Gesch. i. Zeitalter d. Reform. 85, 3. A. 93; Kaiser Wilhelm 86; Analekten zur Gesch. 86; Deutsche Gesch. i. 16. Jahrh. 89/92 II; Grundzüge d. deutsch. Litgesch., 17. A. 06; Archival. Beiträge zur Gesch. d. Reichsstadt Ulm 96; Gustav Adolf in Deutschland 01; Landgraf Philipp 04.

Egen, Alfons, klass. Ψ, Dr., Prof., GDir. Warendorf. (Kaldenkirchen $^{31}/_{3}$ 61.) **V:** De Floro hist. elocut. Taciteae imit. 82; Quaest. Florianae 91; Der Einfluß der Münsterischen Domschule auf d. Ausbreit. d. Humanismus 98; Die Pflege d. Wahrhaftigkeit bei d. Schülern 04. **H:** Meuser, Ovids Metamorphosen, 8. A. 03; Titi Livi ab urbe condita libri 95 f. III Bdch., 4. A. 05; Goethes Dichtg u. Wahrheit, Auswahl f. d. Schulgeb. 03; Goethes Iphigenie für Schule u. Haus 06.

Eger, Karl, ✝, D., Prof., Dir. d. Predigersem. Friedberg, Hess. ($^{18}/_{8}$ 64.) **V:** D. Anschauungen Luthers v. Beruf 00; Das Wesen der deutsch-ev. Volkskirche d. Gegenw. 06; Ev. Jugendlehre 07; D. Vorbildung z. Pfarramt d. Volkskirche 07.

Eger, Paul, Kunst♛, ☉, Dr. phil. Kaltenbach b. Ischl. (Wien $^{23}/_{1}$ 81.) **V:** Musis, Msp. 01; Operette, Szenen a. d. Leben e. Schauspielerin 05; Mandragola, Kom. (nach Machiavell) 06. *

Eggebrecht, Albrecht, s. Bonhoff, Carl.

Eggeling, Heinrich, ☙, Dr. med., a. o. UP. u. Prosektor. Jena, Sellierstr. 1. (Meiningen $^{16}/_{8}$ 69.) ()

Egger, Franz, (k.), ✝, ⁂, D., Dr. phil., Domprobst, Rekt. d. Kler. Sem. Brixen. (Hippach $^{26}/_{4}$ 36.) **V:** Das neu erkl. Dogma von der Unfehlbarkeit des Papstes 70; Propaedeutica philos.-theol. 78, 6. A. 12; Enchiridion Theologiae Dogmaticae specialis 87, 6. A. 02; Enchiridion Theologiae

Dogmat. generalis 93, 4. A. 03; Streiflichter auf d. „freiere" Bibelforschung 99.

Egger, H. N., s. Nydegger, Hans.

Egger, Ludw., Erz., ✠, ⁂, Dr. phil., GLehrer. Wien XVIII, Lazaristeng. 14. (Wien $^{10}/_{11}$ 59.) V: Tulun u. Severina, Tr. 91; D. Parenthese b. d. späteren attischen Rednern 90/91; D. Problem d. Urteilsfunkt. 96/98 III; Taine u. die moderne Soziologie 05. ( )

Egger-Schmitzhausen, Frau Marie Edle von (Pf. Paul Maria Lacroma), VB., DCSchG., Roman, Nov. Görz, Via Morelli 40. Zuschriften unt. Pseudonym erbeten. (Triest $^{21}/_{7}$ 56.) V: Capriccio, R. 81; Stürme, R. 83; D. Pony, R. 84; Formosa 85, 2. A. 94; ital. 96, 2. A. 96; tschech. 98; Kleeblätter, R. I 88, 2. A. 94; II 97; Dosta v. Drontheim, Erz. 90, 4. A. 04; D. Modelltini, R. 92, 2. A. 95; Bagatellen, Skizzen u. Studien 93, 3. A. 05; Kulturhist. Texte f. Kaiser Jubil.-Werk „Österreich in Wort u. Bild"; E. Unglücksheld, R. 93; Noli me tangere, R. 99. ( )

Eggersberg, Frau Marianne, ♆, Nov., Jugdschr. Wien XVIII/2, Herbeckstr. 52.

Eggersdorf, Max, s. Schwengberg-Eggersdorf.

Eggert, Eduard, Epos, ♆, ⊙, ObJustR., Dir. des Kgl. Landesgefängnisses, Hrsg. der Halbmonatsschrift „Der Kompaß". Schwäb.-Hall. (Ludwigsburg $^{13}/_{1}$ 52.) V: Ged. 91; D. Bauernjörg, E. 93, 2. A. 98; Der letzte Prophet, E. 96; Oberamtm. Schäffer v. Sulz 97; Der Bauernjörg, Vsch. 97; Gerechtigkeit, Dr. 01.

Eggert Windegg, Walther, PA., ⊙, Literatur ✍, ♫ u. Musik, Ue: F, Verlags-Red. der C. H. Beckschen Verlagsbuchh. München, Kaulbachstr. 56. (Schwäb. Gmünd $^{18}/_{6}$ 80.) V: Tage u. Nächte, G. u. Sk. 03; Eduard Mörike, sein Leben u. Werk 04; Geschichten u. Bilder aus Frankreich 07. H: Ed. Mörikes Werke 05; Ed. Mörikes Haushaltungsbuch 1843—47 07; Eines Dichters Liebe, Brautbriefe Mörikes 07. Ue: P. Bourget, Un divorce 05; P. Renaudin, Mémoires d'un petit homme 07.

Egidy, Frl. Cumy v., ✎, ♫, Roman, Essay, Kunstgewerblerin. München, Amalienstr. 50c. (Pirna i. S. $^{5}/_{4}$ 72.) V: Maria Elisa, R. 98, 4. A. 07; Mensch unt. Menschen, R. 00, 2. A. 02; Ilse Bleibers, R. 01, 2. A. 02; Erschwiegen, R. 02; Liebe, die enden konnte, R. 07.

Eglauer, Theod., österr. Finanzrecht, MinistR. i. k. k. Finanzministerium. Wien IV, Alleeg. 11. (Haag $^{28}/_{6}$ 54.) V: D. österr. Steuerstrafrecht 86; Strafgesetz üb. Gefällsübertretungen 89, 2. A. 95; Zoll- u. Staatsmonopols-Ordnung 93.

Egloffstein, Frhr. Herm. von u. zu, ✍, Dr. phil., Kabinettssekr. u. Kammerherr d. Großherzogs v. Sachsen. Weimar, Wörthstr. 12. (Meiningen $^{2}/_{8}$ 61.) V: Reichstag von 1608 86; Fürstabt Balthasar v. Fulda 90; Baierns Friedenspolitik 1645 bis 47 98; Wanderungen 02; Kaiser Wilhelm I. u. Leopold v. Orlich 04; Caroline Großherzogin v. Sachsen 1884—1905 05. ( )

Ego, Adam, s. Bischoff, Diedr.

Ego, Felix, s. Lipman-Wulf, Lilly.

Eheberg, K. Th. v., ⊞, Dr. d. Staatsw. v. UP. Erlangen. (München $^{31}/_{1}$ 55.) V: D. ält. deutsche Münzwes. 79; Krit. hist. Einleit. z. Lists national. System d. polit. Ökonomie 83; Finanzwissenschaft 84, 9. A. 07; Deutsche Auswanderg 85; Agrar. Zustände in Italien 86; D. industrielle Entwicklung Bayerns seit 1800 97; Verfass.-, Verwaltungs- u. Wirtschaftsgesch. d. Stadt Straßburg I (Urkunden u. Akten) 99.

Ehlers, Friedr. Robert (Pf. Friedr. Robert), wissensch. ⁂, ✍, ♚, ⊞. Berlin, Planufer 28. (Hamburg $^{27}/_{4}$ 58.) V: Neue Gedanken üb. Gott 81; D. Problem der höchsten Wissensch. 84; Aus d. Nichts zum Glauben 94, 3. A. 03; Gesch. d. Assekuranz u. der hanseat. Seeversicherungsbörsen (m. Seeversich.-Dir. F. Plaß) 02; Warum verblüht die Jugend so rasch 03, 6. A. 07; Frau Amanda u. ihre Kinder, das Buch f. d. Intimste der Eltern 03, 6. A. 06; Menschen, die bestimmt geboren ... Die Lehre von der Erschaffung des Menschen u. die Vorausbestimmung des Geschlechts durch die Begattung, 1. u. 2. A. 06; Die Entstehung des Menschen bildlich dargest. nach der Lehre der Vorausbestimmung des Geschlechts 06. ( )

Ehlers, Joh. (J. Ehlers-Alstertal), ⊙, ✎, Jagd. Hamburg-Alsterdorf. (Hittbergen $^{15}/_{7}$ 73.) *

Ehlers, Julius (Pf. Jul. Sehler), Roman, ⚒, Dr. jur., Hof- u. Ger.-Advokat. Wien I, Habsburgerg. 5. (ebda $^{21}/_{4}$ 67.) V: Getraute, Erz. 87. ( )

Ehlers, Paul, Musik, ✎, Belletristik, Referent d. „Sammlers", Beil. z. Augsb. Abendztg. München. (Honolulu $^{10}/_{5}$ 71.)

Ehlers, Rudolf, ✝, D. et Dr. phil., ObKonsR., MitHrsg. d. „Zeitschr. f. prakt. Theologie". Frankfurt a. M., Bleichstr. 40. (Hamburg $^{30}/_{3}$ 34.) V: Einfluß d. alt. Philos. a. d. Apologeten d. 2. Jahrh.; Ev. Predigt 73; Altes Gesetz u. neue Zeit 77; Bilder a. d. Leben d. Apostels Paulus 86; Aus festl. Stunden 96; Predigten üb. d. Apostol. Glaubensbekenntnis 98. ( )

Ehlers-Alstertal, J., s. Ehlers, Joh.

Ehrenberg, Fritz, Politik, ✎, ♆, Krit., Ue: F, pens. Red. d. „Straßb. Post". Straßburg i. E., Seb. Brantplatz 7. (Alsleben $^{27}/_{10}$ 48.) V: Deutsche Worte f. deutsche Kunst 88; In d. Vogesen 88, 2. A.

91; Kalender bis zum Ende d. Jahrh. 88; Rose von Straßburg, O. 89; Kl. Erlebn. in großer Zeit 90; Hohwald 91; D. Univ. Halle 1684—1894 94; D. deutsche Reichsland Elsaß-Lothr. 97; Bei d. Festspiel in Bayreuth 97; Straßburger Gedenkblätter 08. **Ue:** Schuré, Erinn. a. R. Wagner 00.

Ehrenberg, Herm., ♌, Dr. phil., o. UP. Münster i. Westf., Mühlenstr. 8. (Halle a. S. $^{7}/_{3}$ 58.) **V:** D. deutsche Reichstag von 1273—1378 83; Gesch. d. Theaters in Posen 89; Urk. u. Aktenstücke z. Gesch. der in d. heut. Prov. Posen verein. ehem. poln. Landesteile 92; Gesch. d. Kunst im Gebiete d. Prov. Posen 93; Ital. Beiträge z. Gesch. d. Prov. Ostpr. 95; Das Wirtshausleben in Italien 98; Kunst am Hofe der Herzöge v. Preuß. 99; Frühlingsfahrt nach den Abruzzen und Apulien 99; Katalog d. Prussia-Mus. 00; Ital. Volks- und Kirchen-Feste 00; Schloßkirche zu Königsberg, Festschr. 01; Handbuch der Kunstgesch. 06; Moderne Denkmalpflege u. die Burg Altena 07. **H:** Beiträge zur westfäl. Kunstgesch. 05 f.

Ehrenberg, Richard, ♋, Dr. cam., o. UP., Hrsg. des „Thünen-Archiv" (Organ f. exakte Wirtschaftsforschg.). Rostock. (Wolfenbüttel $^{5}/_{2}$ 57.) **V:** Fondsspekulat. u. Gesetzgebung 83; Hamburger Handel u. Handelspolitik i. 16. Jahrh. 85; Wie wurde Hamburg groß? I 88; Hamburg u. Antwerpen f. 300 Jahren 89; Altona unter Schauenburg. Herrschaft 91/93 VII; Hamburgs Handel u. Schiffahrt vor 200 Jahr. 92; D. k. Kommerz.-Kollegium i. Altona 92; Altonaer Arbeiterstatistik 93; Altonas topogr. Entwickelung 94; Hamb. u. Engl. i. Zeitalter d. Königin Eilsabeth 95; Zeitalter d. Fugg. 96 II; Der Handel 97; Die Handelshochschulen 97; Handelspolitik 99; Große Vermögen 02; Sozialreformer u. Unternehmer 04; Thünen-Archiv I 05; Die Unternehmgn d. Brüder Siemens I 06. ()

Ehrenberg, Viktor, ♃, Dr. jur., o. UP., MitHrsg. d. „Jahrb. f. d. Dogmatik". Göttingen. (Wolfenbüttel $^{22}/_{8}$ 51.) **V:** Kommendation u. Huldigung 77; Beschr. Haftg d. Schuldners 80; Rückversichg 84; Versicherungsrecht I 93; Deutsche Rechtsgesch. u. jurist. Bildung 94; Herders Bedeutung f. d. Rechtswissensch. 03; Freiheit u. Zwang auf dem Gebiet des Verkehrsrechts 05.

Ehrenberger, Ant., ♃, Dr. phil., Realschuldir. Krems, Ringstr. 12. (Etzmannsdorf $^{16}/_{11}$ 56.) ()

Ehrenfeld, Alex., ☿, Nov., 𝒻, Lit.♔, Dr. phil., Priv.Doz. a. d. Univ. Zürich. Olten, Schweiz. (Preßburg $^{28}/_{8}$ 69.) **V:** Studien zur Theorie des Reimes I 97; Schulmärchen u. a. 00; Schulkomödien I 01; Studien zur Theorie des Gleichklangs (Reim II) 04. **H:** Diwan, westl. u. östl. Ged. zur Orientfahrt des Lesezirkels Hottingen 99; Brettl-Almanach d. Lesezirkels Hottingen 01. **Ue:** Griselidis v. Sylvestre u. Morand 01. ()

Ehrenfels, Christian Frhr. v., ♃, ♌, Dr. phil., o. UP. Prag-Bubna 357. (Rodaun, N.Östr. $^{20}/_{6}$ 59.) **V:** Melusine 87; Alleg. Dram. 95; Zur Klär. der Wagnerkontroverse 96; System d. Werttheorie 97/98 II. ()

Ehrenfreund, Edm. O., 𝒻, ☿, ♌, 🖃, Dr. jur. Wien XVIII, Gentzg. 132. (ebda $^{12}/_{2}$ 75.) **V:** Was ist uns Musik? (mit T. Dory) 96; Wilde Epheuranken, G. 98; Verlassene Bühnen, G. 98; Humoristika 99; Im Arm d. Liebe, Ntten 01; Die Redonte, Ntten 01.

Ehrenstein, Siegbert, Musik- u. Lit.-Krit. Brünn, Wieserg. 15. (ebda $^{21}/_{12}$ 74.)

Ehrenthal, Max v., ♔, Major u. Museums-Dir. a. D. Heidelberg. (Grimma $^{15}/_{2}$ 49.) **V:** Führer durch d. kgl. hist. Museum zu Dresden 96, 3. A. 99; Führer durch d. kgl. Gewehrgalerie zu Dresden 00; D. Waffensammlung des Fürsten Salm-Reifferscheidt zu Schloß Dyck 06.

Ehrentraut, Paul (Ps. Bertha Framholtz usw.), ChefRed. d. „Pos. Neuest. Nachr." Posen O 5, Neue Ritterstr. 26. **V:** Im Joch der Ehe, R. I 98, II 07; Zwölf Monat Flirt, R. 04; Am kühlen Strand der See 06.

Ehrhard, Alb., Patrologie, Archäol., theol. Lit.♔, ♔ d. alt. Kirche, Dogmen♔, D., o. UP. Straßburg i. Els., Vogesenstr. 16. (Herbitzheim i. E. $^{14}/_{3}$ 62.) **V:** Die Apostellehre 92; D. unterirdische Rom 92; Die altchristl. Prachttüre der Basilika S. Sabina in Rom 93; Kurze Gesch. d. Wallfahrt z. Altbronn 93; Die altchristl. Lit. u. ihre Erforschung f. 1880, 94, 00; Gesch. d. byzantin. Lit. (m. Krumbacher u. Gelzer), 2. A. 97; Gedenkblätter z. Ehren v. Jos. Grimm (m. H. Schnell) 97; Stellung u. Aufgabe d. Kirchengesch. 98; D. orient. Kirchenfrage u. Österr. Beruf in ihrer Lösung 99; Der kath. Student u. s. Ideale 99, 2. A. 99; H. St. Chamberlains Grundlagen des 19. Jahrh. kritisch gewürdigt 01; Die Grundsätze d. christl. Volksbildung 01; D. Katholizismus u. d. 20. Jahrh. im Lichte der kirchl. Entwickelung d. Neuzeit, 1.—12. A. 02; Liberal. Katholizismus? 1.—5. A. 02; Kathol. Student u. kathol. Leben 03; Kathol. Kirche u. theol. Fakultät 03; Das religiöse Leben in der kathol. Kirche, 1.—3. A. 04; Kathol. Christentum u. moderne Kultur, 1.—2. A. 07. **H:** Hettingers Timotheus, Briefe an einen jungen Theologen, 2. A. 97.

Ehrhard, Leo, ♔, Ψ, Dr. phil., GP. Straßburg i. E., Am breit. Stein 2.

(Fegersheim $^{10}/_{4}$ 59.) V: S. Sophronii Anacreonticorum carmen XIV 87; Kanonikus Aringer 88; D. Wichtigste vom Invaliditäts- u. Altersversf.-Gef. 90, 91; Sources hist. des Maximes de la Rochefoucauld 91; Eul. Schneider 94; Mariage du Grand Dauphin et de Marie Christine de Bavière 95; Charles Schulmeister 98; Le sculpteur Ohmacht 99; La Question d'Alsace-Lorraine et Frédéric le Grand 01; L'Ambassade du prince-coadjuteur Louis de Rohan à la cour de Vienne (1771—1774) 01; Kard. L. v. Rohan u. d. Halsbandgesch. 02; Bischöfl. Gymnasium an St. Stephan zu Straßburg i. Els. (1883 bis 1903) 03.

Ehrhardt, Georg (Pf.: Ehrhardt, vom Zinnwalde), Folkloristik, Sekr. b. d. Kgl. Sächs. Zoll- u. Steuerdirekt. Dresden, Fürstenstraße 65. (ebda $^{26}/_{9}$ 62.) H: Das R. Bonesky'sche Puppenspiel Dr. Faust 05; Der Lorgie'sche „Don Juan" 07.

Ehrhardt, H., s. Bernhardt, H.

Ehrle, Frz., (k.), ⁂, ✝, ♔, SJ., Hrsg. d. „Archiv f. Lit. u. Kirchengesch.". Rom, Palazzo Vaticano. (Jsuit $^{17}/_{10}$ 45.) V: Beiträge zur Gesch. u. Reform d. Armenpflege 81, u. A. 97; Hist. biblioth. Pontificum tum Bonifatianae tum Avenionensis Romae 89; (m. E. Stevenson) gli affreschi del Pinturicchio nell'Appartamento Borgia del palazzo Vaticano 97; Les fresques du Pinturicchio dans les salles Borgia au Vatican 99. H: Martin de Alpartils Chronica actitatorum temporibus domini Benedicti XIII. I 06; Roma prima di Sisto V. La pianta di Roma Duperac-Lafreri del 1577 riprodotta in fototipia dall' esplare esistente nel Muse Britannico 07; — **anonym**: Il manoscritto Messicano Vaticano 3773 96; Il manoscritto Messicano Borgiano 98; Il manoscritto Messicano Vaticano 3738, detto il codice Rios. 00; Fragmenta et picturae Vergiliana codicis Vaticani 3225 99; Picturae, ornamenta, complura scripturae specimina codicis Vaticani 3867, qui codex Vergilii Romanus audit 02; Frontonis aliorumque reliquiae, quae codice Vaticano 5750 rescripto continentur 06.

Ehrlich, Sigm., CP., PA., Dr. jur., Wien III, Veithg. 11. (Gr. Berauau $^{23}/_{12}$ 52.) V: Arbeiterpension. m. Staatshilfe 01.

Ehrlich, Traugott, s. Payne, A.

Ehrmann, Eugen, Lit.♔, Germanist., Dr. jur. et phil., Prof. a. d. Höh. Mädchenschule. Heidelberg, Akademiestr. 6. (ebda $^{27}/_{7}$ 67.) V: Bard. Lyrik i. 18. Jahrhundert 92. ()

Ehrmann, Dr. K. M., s. Mehrmann, Karl.

Ehrnhorst, Carl Fr., BP., ✓, Red. an der „Berl. Morgenpost". Berlin-Schöneberg, Helmstr. 9. (Breslau $^{10}/_{8}$ 63.)

Ehrwart, s. Vierath, Willy.

Ehses, Stefan, (k.), ♔, Dr. phil., Päpstl. Protonotar, Msgr., Leit. d. histor. Just. d. Görres-Ges., Mit-Hrsg. d. „Röm. Quartalschrift". Rom, Via della Mercede 37 I. (Zeltingen a. Rh. $^{9}/_{12}$ 55.) V: Geschichte der Packschen Händel 81; Phil. v. Hessen und Otto v. Pack 86; Röm. Dokumente z. Gesch. d. Ehescheidung Heinrichs VIII. 93; Nuntiaturberichte aus Deutschl. 1585/1590 (2 Bde., Bd. I m. A. Meister) 95/99; Festschr. z. 1100jähr. Jub. d. deutsch. Campo Santo i. Rom 97; Concilium Tridentinum tom. IV, Actorum pars I. 03. ()

Ehwald, Rudolf, Ψ, Dr. phil., Prof., ObBibl. Gotha, Dammweg 23. (ebda $^{7}/_{11}$ 47.) V: Otto Schneider 81; Joachim Marquardt 83; Ad historiam carminum Ovidianorum symbolae 89, 92; Krit. Beiträge zu Ovids Epistulae ex Ponto 96; Philipp Melanchthon 97; Exegetisch. Kommentar z. XIV. Heroide Ovids 00; Aldhelms Ged. de virginitate 04; Jean Bapt. Maugérard (mit L. Traube) 04; Ernst II. von Sachsen-Gotha-Altenburg 04. H: P. Ovidius Naso vol. I 88; Emil Brauns Briefwechsel mit den Brüdern Grimm u. Joseph v. Laßberg 91; D. Metamorphosen des P. Ovidius Naso bearb. v. M. Haupt I u. II 98, 03; Drei Vorträge von Wilh. Pertsch 00; Mirabilia Romae 04; Mitteilungen der Vereinigung für Gothaische Geschichte u. Altertumsforschung 02 ff.; Heimatblätter 03 f. ()

Eibach, Rudolf, Homiletik, D., KonsistR., Dekan u. Pfr. Dotzheim b. Wiesbaden. ($^{28}/_{10}$ 41.) V: Vademecum catech. 91; Kritisch angefochtene Predigttexte u. ihre homilet. Behandlung, 2. A. 95; D. Gottesdienst in d. Gewerbeschule 02; Handbüchlein f. christl. Erkenntnis 07.

Eiben, Emmerich (Pf. Victor Strahl), Roman, ♂. Oberlößnitz-Radebeul. ($^{22}/_{7}$ 53.) ()

Eiber, Eugen, VB., ♂, ♆, Dr. phil., Realschulrekt. Neuburg a. D. (Waldershof $^{28}/_{5}$ 66.) V: Ein Maigang 99; Was die Schulbücher erzählen 99; 's ganzi' Kind 99; Am Lorelei 00; Aufs Land! 01; Klänge a. d. Pfalz 02; Zweierlei Art 02; Im Reich der Rollengeister 02; Was will ich werden? 03; Enfant terrible 03; An der Hexenföhre 03; Der Schützenball 03; Auf der G'moa 03; D. gestohlene Schwein 03; Der eifersüchtige Wastl 03; Kloa'häus'ler 03; Die Wilderer 03; Bei Spiel u. Sport 04; Treu zu Schiller 05; Das Zuckermännchen 05; Die Pensionstante 05; Der Lausbub 05; Onkel Schmalhans 05; Der Sonnenaufgang 05; Beim dritten Kreu-

zel 06; D. Vizedirektor 06; D. Preispokal 07; Fred, mein Sohn! 07; Bilder aus Neuburgs Vergangenheit: 1. Die Steckenreiter 07.

Eichbaum-Lange, Wilhelm, s. Lange, Wilhelm.

Eichberg, Fritz, ♆. Berlin-Friedrichshagen, Seestr. 27. (Soldin $^{5}/_{8}$ 64.) **V:** Markgraf Otto der Minnesänger 93; Mark Brandenburg in Sage u. Lied 94; Märk. Liederbuch 96.

Eichelberg, G., s. Stenzinger, Gabriele.

Eichen-Loew, Hadwiga, s. Loew, H. Kath.

Eichentreu, Osk. v., s. Weltner, Alb. Jos.

Eichenwald, J. D., s. Doubrawa, Jos. Theod.

Eichert, Franz (Pf. Miles), (k.), DÖ-SchG., CV., ♆, Journ., Red. d. „Volksbl. f. Stadt u. Land" u. der Monatsschr. „Der Gral". Wien XVIII/1, Klostergasse 11. (Schneeberg, Böhm. $^{11}/_{2}$ 57.) **V:** Licht vom Lichte 92; Wetterleuchten 93, 13. Tausf. 04, Jugendausg. 3. Tausf. 06; Kreuzlieder 99, 3. A. 05; Höhenfeuer 01, 3. A. 07; Kreuzesminne 06; Kreuz u. Schwert 07.

Eichhoff, Theodor, Ψ, ⁂, Dr. phil. Dillenburg. (Ingstadt $^{9}/_{11}$ 77.) **V:** Der Weg zu Shakespeare 02; Shakespeares Forderung e. absolut. Moral 02; Unser Shakespeare I u. II 03, III u. IV 04; Offenbarung u. Wissenschaft 03.

Eichhorn, Carl, Politik, ♕, **Ue:** R, Red. d. „St.P.Z.". St. Petersburg, Newski Proſp. 20. (Peuthof, Esthl. $^{6\cdot19}/_{9}$ 65.) **V:** Gesch. d. St. Petersburger Ztg. 02.

Eichhorn, Karl, Redakt. u. Journalist. Luzern, Zürcherstr. (Schwyz $^{4}/_{11}$ 44.) **V:** Kurort Axenfels 74; Schwyzerdütsch, G. 85; Die Züricher Kirchweihfahrt nach Uri 1487 89; D. Milchmädchen v. Littau, Sch. 91; Durch d. Zentralalpen 93/97 I u. II; Kl. Führer durch d. Kurorte d. Kanton. Uri usw. 94, durch Engelberg 96, 3. umgearb. A. 05; durch Arth-Goldau usw., durch Weggis 98; durch Locarno 03; Hagröslein, Erz. u. Bild. a. d. Volksleben d. Vierwaldstätte 96: Die Rigi, der Berge Königin, illustr. Führer 05; D. Vierwaldstättersee umrankt von Sage u. Gesch. 07.

Eichhorn, Frau Maria (Pf. Dolorosa), ♆. Berlin N, Liesenstr. 4. (Giersdorf $^{11}/_{11}$ 79.) **V:** Confirmo te chrysmate, G. 02, 3. A. 03; Fräul. Don Juan, R. 03; Tageb. e. Erzieherin, R. 04, 12. A. 07; Da sang die Frau Troubadour, G. 05; Unfruchtbarkeit, R. 05; Korsettgeschichten, Nn. 06; Das süße Komteßchen, R. 07; Die Scheinheilige, R. 07; Die Starken, R. 07. **Ue:** Sadismus u. Masochismus 03; Ihr Herr, R. 02; Vierzehn Lektionen über Yogi-Philosophie 07.

Eichhorn, Frau Mathilde. Meran i. Tirol, Kaufmannstiftung. (Freiburg i. B. $^{31}/_{12}$ 42.) **V:** Die Welt der Freiheit 04; Alles oder nichts, Lsp. ()

Eichinger, Georg (Pf. Georg Würzburger), (k.), Jugendschr., Reisebeschr., Biogr., ♆, Kunst- u. Verlagsbuchhdlr., Päpstl. Hoflieferant. Wien VIII, Lederergasse 23, Th. 73. (Würzburg $^{27}/_{9}$ 61.) **V:** Glückwunschbüchl. f. kl. u. gr. Kinder 90; Lorbeerblüten, Anthol. deutscher Dichtgn d. Gegenw. 93; Empor zu Gott, Gebetb. 02; Maria hilf, Gebetb. 05.

Eichler, Carl, Arbeiterschutz u. Arbeiterrecht, Red. d. „Werkmeister-Ztg.", Verbandssekr. d. Deutsch. Werkmeisterverb. Düsseldorf, Herzogstr. 16. (Staßfurt $^{20}/_{2}$ 68.)

Eichler, Frau Caroline (Pf. Caroline Häußer), ASV., Nov., 𝒻, ⊙, ♆, München, Friedrichstr. 2. (Regensburg $^{29}/_{8}$ 56.) **V:** Dämmerstunden 84; s' Resei 84; Grüße aus Nord u. Süd, N. 85, 2. A. 86; Bergschreck, Vst. 87.

Eichler, Ferdinand, deutsche Lit., Bibliothekswissensch., Dr. phil., Skriptor der k. k. Univ-Bibliothek. Graz, Burgring 14. (Schallan $^{18}/_{10}$ 63.) **V:** Begriff u. Aufgabe d. Bibliothekswiss. 96; Bibliothekspolit. am Ausg. d. 19. Jahrh. 97; Das Nachleben d. Hans Sachs vom 16. bis ins 19. Jhrh. 04.

Eichler, Karl, 𝒻, Reiselit., ◍, ♆, Bürgersch. Dir. u. Dir. d. Lehrerinnenbildungsanstalt. Aussig a. d. Elbe, Pokauerstr. (Brüx $^{8}/_{12}$ 54.) **V:** Aussig u. Umgeb. 90, 3. A. 92; Kaisergedichte 95; Böhmens Paradies 96; Österr. Jubelklänge 97; Kaiserfestklänge 98; Aussig in Wort u. Bild 00; Illustr. Führer durch Aussig u. Umgeb., 3. A. 03.

Eichmann, A. L., s. Dembitzki, Anton,

Eichmann, Eduard, (k.), Kirchenrecht. Dr. jur. utr., a.o. UP. Prag III, Wschehrdg. 6. (Hagenbach $^{14}/_{2}$ 70.) **V:** Hist.-dogm. Darstellung des recursus ab abusu nach bayer. Recht 02; Der recursus ab abusu nach deutsch. Recht 03; Eherechtsreform in Österreich 06.

Eichner, W., s. Heichen, Walter.

Eick, Wilh., ◘, ♆, ⊙, 𝒻, Dirigent der Stadtschule. Stuhm. (Kussow $^{29}/_{5}$ 50.) **V:** D. große Buch d. Reden u. Toaste 03; D. kleine Buch d. Reden usw. 03; Im Forsthause 03; D. Kohlenbaron, Lsp. 06 u. m. a.

Eickhoff, Richard. ◘, Politik, Prof. am Realgymn. (Reformsch.), M. d. R. u. d. Pr. Abgh. Remscheid. (Moers $^{20}/_{10}$ 54.) **V:** Lat. Formenlehre zum wörtl. Auswendiglernen 92; Berliner Schulreform 02. **H:** Uhland, Ernst, Herzog von Schwaben, Schulausg. 95, 3. A. 04; E. T. A. Hoffmann: Doge u. Dogaresse, Das Vetters Eckfenster, Volksausg. 07. *

Eid, Ludwig (Pf. Ludw. Wallauer),(k.), Provinzial☆, ▮▪, Stadtarchivar v. Rosenheim, Seminarlehr. in Eichstätt. (Obermoschel $^{12}_{9}$65.) **V**: Pfalzzweibr. Elementarschule nach d. 30jähr. Krieg 93; Heimatblätter 93, 3. A. 94: Z. Wirtschaftsgesch. d. pfälz. Westrichs 94; Im Vorlande der pfälz. Vogesen 95; Marianne v. d. Leyen 96; Pfalzzweibr. Hof- u. Staatsdienst 97; Eine oberbayr. Dorfbühne 00; Wittelsbach auf Landsburg 04; Rosenheimer Stadtführer I 04, II 06; Aus Altrosenheim 06; Lehrerjugend I 07. **H**: D. bayr. Oberland I—VI 01—07.

Eigenbrodt, Wolrad (Pf. E. Wolrad), Lit.☆, ⌂, /, Krit., **Ue**: Schw, Dr. phil. Jena, Kaiser Wilhelmstr. 19. (Coblenz $^{10}_{6}$ 60.) **V**: Ged. a. Arco 81: Bertrada, Tr. 83; Hagedorn u. die Erz. in Reimversen 84; Märchen 86; Schauen u. Sinnen, Spruchbüchl. 95; Gedichte 96; Aus der schönen weiten Welt 01. **Ue**: J. L. Runeberg, ep. Dchtgn 91 II; Lieder v. Walther v. d. Vogelweide 98; Runeberg, Fähnrichs Stahls Erz. 00, 04.

Eigl, Karl Maria, s. Walzel, Jos. Kasper v.

Eigl, Rudolf, DÖSchG., Politik, /, Hrsg. d. „Wiener Rathaus-Korrespond.". Wien VIII, Blindeng. 35. (Glabings $^{8}_{4}$68.)

Einerl, Gustav, s. Rosenberg, Gust.

Einig, Peter, (k.), Dogmatik, ✝, ▮▪, D., Dr. phil., SemP., Geistl. Rat, Domkapitular, Red. d. „Pastor bonus". Trier. (ebda $^{25}_{5}$52.) **V**: Off. Antwort an D. Beyschlag 93; Goliath-Beyschlag 94; Luthers Nachfolger, ein Führer zur katholischen Kirche 94; Einig contra Beyschlag 94; Offene Antwort an Stöcker 95; Institutiones dogmaticae 96 ff. VI; Kath. Reformer 01; Apologetische Kanzelvorträge I 06 u. a. ( )

Einsam-Kroll, Hans, Ästhetik, Satire, ⌂. Königsberg i. Pr., Mittel-Anger 29 p. **V**: D. Historiokritikaster u. d. neue Kunst 01; Ein hoher Adel, 2. A. 02; Hebbels Lebenstragödie, Dr. 04; Licentia poetica, Einakt. 04; Walhalla, Das Neue! Dr. 05; Hurra, Die Schwiegermutter! Einakt. 05; D. Zuchtwahl der höheren, neuen Frau, Einakt. 07.

Einsiedel, R. v., s. Tetzner, Helene.

Einsiedler v. Hiddensee, s. Ettenburg.

Eisele, Herm. Friedr. Fridolin, ✠, Romanistik, Dr. jur., o. UP., GehRat. Freiburg i. B., Erwinstr. 6. (Sigmaringen $^{2}_{5}$ 37.) **V**: De condicione quae suspendit negotium impleta non retrahenda 66; D. materielle Grundlage der Exceptio 71; Üb. d. Rechtsverhältn. der res publicae in publico usu nach röm. Recht 73; Z. Gesch. d. prozess. Behandlg der Exzeptionen 75; Kompensation nach röm. und gem. Recht 76; Kognitur u. Prokuratur 81; D. deutsche Zivilgesetzb. u. d. künftige Privatrechtsstudium in Deutschl. 85; Die actio utilis des Zessionars 87; Über Nichtigkeit obligat. Verträge wegen Mangels an Willensübereinstimmung 87; Abhandlungen zum röm. Zivilprozeß 89; Beiträge z. röm. Rechtsgesch. 96.

Eisenberg, Ludw. Jul., Biogr., Lexikogr., /, Dr. phil. Wien I, Bellariastr. 12. (Berlin $^{5}_{3}$58.) **V**: Künstler- u. Schriftstellerlexikon „Das geistige Wien" 89—94 II: V. d. Strecke 90; J. Strauß 95, 2. A. 00; A. Sonnenthal 96, 2. A. 00; Biogr. Lexikon d. deutsch.-Bühne i. 19. Jhrh. 03.

Eisenmann, Ernst, VB., ✠, RA., Gerichtsassess. a. D., Präs. d. „Ass. litt. artist. intern.". Paris, 2 Cité Rougemont. (Berlin $^{2}_{4}$58.) **V**: Mexikan. Berggesetz 85; Versuch d. Verbrechens 93; Contrat d'Edition 94; Einziehung von Schuldforderungen in Frankreich 06; Urheberrecht an Tonkunstwerken 07.

Eisenmann, Osk., Kunst☆, ♆, Dr. phil., GRegR., MuseumsDir. Cassel, Nahlstraße 3. (Berlin $^{14}_{1}$ 42.) **V**: Klassiker der Malerei (m. Krell) 76 ff.; Meisterwerke d. Galerie zu Cassel, 2. A. 87; Katal. ders. 88; Faustalbum (m. M. Greif) 90; Schwarzwaldlieder 90, 2. A. 96; Lieder v. Bodensee 98, 2. A. 01. ( )

Eisenschiml, Hugo Victor, ASV., /, Nov., Skizze, Theater- u. Musik-Kritik, ⌂, **Ue**: E, k. k. Finanz-Ministerialbeamter, Hrsg. d. Halbmonatsschr. „Moderne Revue". Wien VI/1, Gumpendorferstr. 16. (Friedland i. B. 78.) **V**: Avancement, Kom. (m. Rob. Weil). **Ue**: Auf besonderen Wunsch, Einakt. *

Eisenschitz, Friedr., s. Pal, Friedr.

Eisenschitz, Otto, /, ⌂, **Ue**: FI, Artistischer Leiter, Dramaturg und ObRegiss. des Ronacher-Theaters. Wien VII, Zitterhofergasse 8. (ebda $^{21}_{2}$ 63.) **V**: Verräter, 4 Einakt. (m. C. v. Zeska); Schein u. Wirklichkeit, Nn; Er kann nicht untreu werden, Schw. (m. Rob. Pohl); Fesseln d. Liebe, Sch.; D. Raben, Sch.; D. Schutzlosen, Sch.; Erinnerungen e. Tänzerin, R.; D. Genußmensch, Sch.; Im Automobil, Schw.; Nunzio, d. Geiger, Sch.; Wie der liebe Gott aus klein Karli einen braven Knaben machte; Die herbe Frucht, Lsp.; Wenn Könige lieben, Nn.; Das Liebeszeichen, Nn; Ein angebrochener Abend, Lsp.; Im Grisetten-Cabaret, Sch.; Überwunden, Sch.; Die kleine Quelle, Sch.; Eine Nelke, Sch.; Die Liebe zog vorüber, Liederalbum; Der Glockenzug, Lsp.; Ihr Theophil, Lsp.; Da es doch nur ein Traum war, Lsp.; Der kritische Augenblick, Lsp.; Ein bißchen Musik, Sch.; Ein Pariser Stubenmädchen, Lsp.; Um zwölf in der Nacht, Lsp.; Oben

und unten (m. Eug. Burg), Lsp.; Untreu, Lsp.; Die Wölfin, Sch.; Sündige Liebe, Sch.; Sicilianische Dorfgeschichten, Nn; Jeli, der Hirt, N.; Die Dirne, Sch.; Das Ende der Liebe, Lsp.; Pietro Caruso, Sch.

Eisenschitz, Siddy, s. Pal, Siddy.

?Eisenträger, Hans, Politik, Nov., Chefred. d. „B. Anzeigen". Braunschweig, Altewiekring 12. (Cassel $^{31}/_{10}$ 61.) V: Novellen 97 II.

Eisert, Albert, VB., VDR., Musik, /, Kunstkritik, Chefred. d. „Gen.-Anzeiger". Magdeburg, Blauebeilstr. 9. (Berlin $^{29}/_{1}$ 68.) V: Das rote Horn, dr. Dichtg 00; Magdeburgs Gutenbergfeier 00; Ein neu Gebot gebe ich Euch, R. 02; Mit d. Nordseelinie, Reisebriefe 02; Brautehe, Der fromme König, Was die Liebe tut, Dr. 04; Aus einer eigenen Welt 05. ()

Eisler, Julius, ⁂, RA. Baden b. Wien, Hauptplatz 10. (Malin in Böhm. $^{21}/_{7}$ 58.) V: Gedichte 85; Die politischen Parteien 97; Redefinten 98; Der Weg z. Frieden 99; Sittlichkeitslehre 03; Ethik u. Politik 04; Grundlegg d. allg. Ästhetik 08.

Eisler, Rudolf, ⁂, Dr. phil., Sekr. der Wiener Soziolog. Gesellsch., Hrsg. der „Philos.-Soziolog. Bücherei". Wien III, Parkg. 6. (ebda $^{6}/_{1}$ 73.) V: Gesch. d. Philosoph. im Grundr. 95; Psychol. im Umriß 95; Krit. Untersuchg d. Begriffs d. Weltharmonie bei Leibniz 94; D. Weiterbildg d. Kantschen Aprioritätslehre b. z. Gegenw. 94; D. psychophys. Parallelismus 94; Einführg i. d. Philos. 97; Elemente d. Logik 98; Wörterb. d. philos. Begriffe u. Ausdrücke 99, 2. A. 04; Grundlagen d. Erkenntnistheorie 00; Bewußtsein d. Außenwelt 01; Nietzsches Erkenntnistheorie u. Metaphysik 02; W. Wundts Philosophie u. Psychologie 02; Katechismus d. Soziologie 03; Allgemeine Kulturgeschichte 04; Deutsche Kulturgesch. 05; Krit. Einführung in die Philosophie 05; Leib u. Seele 03; Geschichte d. Wissenschaften 06; Einführung in die Erkenntnistheorie 07; Fichte als Soziolog 07.

Eisner, Kurt, UR., VA., polit.-lit. Essay, Chefred. der „Fränk. Tagespost". Behringersdorf bei Nürnberg. (Berlin $^{14}/_{5}$ 67.) V: Psychopathia spiritualis, F. Nietzsche und die Apostel der Zukunft 92; Eine Junkerrevolte 99; W. Liebknecht 00, 2. A. 06; Taggeist, Kulturglossen 01; Eugen Richters Sozialistenspiegel 03; Christliche Arbeiterpflichten 03; Der Zukunftsstaat d. Junker 04; Königsberg! Der Geheimbund des Zaren 04; Feste d. Festlosen, weltl. Predigtschw. durchs Jahr 05; Der Sultan d. Weltkriegs, ein marokkan. Sittenbild deutscher Diplomaten-Politik 06; Das Ende des Reichs 06.

Eitle, Otto, Ψ, Hauptl. I. Kl. a. d. städt. höh. Töchterschule. München, Pilgersheimerstr. 1 III. (Bruchsal $^{5}/_{5}$ 60.) V: Nur ein Sträußchen, G. 95; Die Mondnacht, Erz. in Reim. 98. ()

Eitner, Frau Bertha (Pf. Hanns Albrecht), Nov., Skizzen, Essays. Leipzig-Gohlis, Kirchweg 10. (Leipzig $^{3}/_{10}$ 70.) V: Frauencharaktere in Ibsens Dramen 07.

Eitner, Frl. Martha (Pf. Erich Norden), Nov., Volksschr., Jugendschr. Winzig i. Schles. (Kottwitz $^{14}/_{2}$ 51.) V: Saat u. Ernte, N. 85, 2. A. 00; Heimatlos, N. 86; Nachhause, Erz. 87; Rose v. Benares 87; 3. A. 98; Gib Smith 87, 3. A. 96; Im Mai d. Lebens 87/88 VI; Der Vagabund 88, 2. A. 04; Lebensführungen 89 III; Drei Erz. 93; Lumpenhannes u. a. Gesch. 97; Die blonde Baronin, R. 98; Im Pfarrhaus z. Neuenrode 98; Wetterleuchten 99; Zornesgluten u. Friedensfluten 99; Sturm u. Stille 02; Vier Erzählgn 02; Zwei Lieblinge 03; D. Sohn des Türmers 04; Joh. Gottlob Weikert, ein Lebensbild 04; Durch viele Wasser, Erz. 05; D. wilde Hummel, Erz. 06; Mutter u. Sohn, Erz. 07; Geiger-Leni, Jugdschr. 07; Zwei Freunde, Erz. 07 u. m. a.

Eitzen, Friedr. Wilh., Handelswesen, Kaufmann, Inh. d. Firma Eitzen & Co, des Hamb. Firmen-Archivs u. d. Hamb. Delcredere-Contors, Hrsg. von Eitzens Großhandels-Anzeiger. Hamburg, Goethestr. 14. (Uhlenhorst) u. „Semperhaus", Spitalerstr. 10. (Bremen $^{16}/_{10}$ 56.) V: American Seed-Code 84; Código español, clave telegrafica 88; Magic Code, 2. A. 91; Wörterbuch d. Handelssprache, Deutsch-Engl. 93, 3. A. 06, Engl.-Deutsch 97, 2. A. 02; Fremdwört. d. Handelssprache, verdeutscht u. erläut. 94; V. Mißbrauch d. Fremdwört. i. Handel 94; Bismarck-Code (Telegr.-Schlüss.) 95; ABC e. alten Börsenmenschen 96; Delcredere-Schlüssel 96; Artificial Code, 3. A. 97; Hamb. Börsenfirmen 97, 9. A. 07; Verkehrsdeutsch u. — verkehrtes Deutsch 03; Braucheuregister d. „Hamb. Börsenfirmen" 05, 2. A. 07/08; Deutsche Banken, Bankhäuser u. Bankcommissionsgeschäfte 05/06, 2. A. 07/08; Kaufmannsdeutsch 06.

Eken, Frl. Anne v. den, Kunstkritik, Plauderei, /, Nov., Hum., Skizz., Jugendschrift., **Ue:** H. München, Zieblandstr. 17 II. (Bremen $^{25}/_{12}$ 68.) V: Aus Vorder- u. Hinterhäusern, Stn 04; Mannweiber — Weibmänner und der § 175 05. ()

Ekensteen, M. von, s. Schmidt, Marie, München.

Elbe, A. v. d., s. Decken, Auguste v. d.

Elbe, Gust. v. d., s. Merzbach, Georg.

Elben, Hans, s. Bode, Fritz.

Elben, Karl, Publizistik, Dr. jur., Chefred. u. Hrsg. d. „Schwäb. Merk.". Stutt-

gart, Königstr. 20. (ebda $^{4}{}_{2}$55.) V: Geschichte der Warenfälschung 81. ()

Elberberg, Wolf, s. Buttlar, Wilhelm v.

Elberskirchen, Johanna, ASV., Frauenfrage, Sexualfrage, Belletristik, Hrsgin d. „Kinderheil". Alfter b. Bonn, Görreshof. (Bonn $^{11}{}_{4}$64.) V: Die Prostitution d. Mannes 96; Sozialdemokratie u. sexuelle Anarchie 97; D. Weib 98; Feminismus u. Wissenschaft 03, 2. A. 04; Die Sexualempfindung b. Weib u. Mann 03, 3. A. 04; Revolution u. Erlösung des Weibes 03, 2. A. 04; Die da am Manne leiden 04; Die Liebe des dritten Geschlechts 04; Über Geschlechtsleben u. Geschlechtsenthaltsamkeit des Weibes 05; Die Mutterschaft in ihrer Bedeutung für d. national-soziale Wohlfahrt 05; Mutter, Schutz d. Mutter — geschlechtl. Aufklärg d. Weibes 05; Freie Geschlechtsauswahl; Das lebendige Recht auf Liebe und ihre lebendige Pflicht 03; Auch mißbrauchte Weibeskraft 03; Mißbrauchte Manneskraft 03; Die Erziehung z. Geschlechtsleben 06; Die natürl. Überlegenheit d. Frau 03; Die Urmoral ein Gesetz d. Lebens 06; Kunst u. Künstler 03; Leiden einer Seele 03; Bekenntnisse e. schwarzen Seele 06. ()

Elbogen, Friedrich, CP., ✆, Novelle, Dr. jur., Adv. u. Theaterkritiker. Wien I, Schottenring 14. (Prag $^{20}{}_{5}$54.) V: Erlösung 90; Geständnis 92; Delirien 93; Skizzenbuch 95; Recht, 4 Einakt. 06. *

Elbs, K., ⚗, Dr. phil., o. UP. Gießen. (Altbreisach b. Freiburg i. B. $^{13}{}_{9}$58.) V: Die synthet. Darstellungsmethoden der Kohlenstoffverbindungen 89/91 II; Die Akkumulatoren 93, 3. A. 01; Übungsbeispiele für d. elektrolyt. Darstellung chem. Präparate 02.

Elchinger, Richard, Roman, ♆, ✆, 𝒻, Theater- u. Lit.-Kritik, Red. Cöln a. Rh., Jülicherstr. 1. (München $^{2}{}_{5}$79.) V: Prinzessin Schnudi, R. 04, 5. A. 07; Commiß-Cantaten 05, 2. A. 06; Dramaturgische Spaziergänge 07. Ue: Maitre Patelin, Kom. 07.

Elcho, Rud., BP., Roman, 𝒻, Red. v. „Gutenbergs Ill.Sonntagsbl.". Berlin W, Regensburgerstr. 32. (Simmern $^{3}{}_{3}$39.) V: Wilde Fahrten, R. 72; Wandervogel u. a. Gesch. 81; Goldene Schwingen, R. 86; Kinder des Lichts, R. 87; Vier Novell. 89; Petrus, R. 95; Linda, R. 95: D. Pflicht d. Starken, R. 95; Weltflüchtig, R. 96; Unt. Sternenbanner, R. 98; Freiland, R. 98; Liebeszauber 06.

El-Correi, s. Thomaß-Correi, Ella.

Elden, Hans, s. Berdrow, Wilh.

Elden, Sophus, s. Edleffen, Sophus.

Elert, Frau Emmi, geb. Freiin v. Eelking, BB., Roman. Bad Bertrich, Rheinprov. (Bremen $^{25}{}_{8}$ 64.) V: Bad Bertrich (Natur u. Gesch.) 00, 3. A. 07: Auf vulkanischer Erde; R. 03, Funken unter der Asche, R. 04; Zaungäste d. Glücks, R. 05; Die Grundmühle 07.

Eleutheropulos, Abroteles, Dr., UDoz. Zürich. (Konstantinopel $^{24}{}_{5}$70.) V: Kritik der reinen rechtl. gesetzgebenden Vernunft od. Kants Rechtsphilos., 2. A. 98: Verhältn. zwischen Platons und Kants Erkenntnistheorie 96: Wirtschaft und Philosophie, I: Die Philosophie und die Lebensauffassung des Griechentums 00; II: Die Philosophie und die Lebensauffassung der germ.-roman. Völker 01; Die Sittlichkeit u. der philosoph. Sittlichkeitswahn 99; Gott, Religion 03; Soziologie 04; Das Schöne, Ästhetik auf das allgemein-menschliche und das Künstlerbewußtsein begründet 05; Einführung in e. wissensch. Philosophie, der Wert der bisherigen u. der Zustand der Philos. der Gegenwart 06.

Elias, Jul., BP., Lit.☆, Theater- u. Kunstkritik, Dr. phil., Hrsg. d. „Jahresber. f. neuere deutsche Lit.-Gesch.". Berlin W, Matthäikirchstr. 4 II. (Hoya $^{12}{}_{7}$61.) V: Ch. Wernicke 88. Ü: Briefe d. Elisabeth Charlotte 89; Fragm. e. Shakespeare-Ü. (J. G. Regis) 93; Ibsens stl. Werke (m. G. Brandes u. P. Schlenther); Ibsens Briefe; Björnsons lyrische Dichtungen. ()

Elisabeth, Königin v. Rumänien (Ps. Carmen Sylva; Dito), ♆. Bukarest. (Neuwied $^{29}{}_{12}$43.) V: Sappho, E. 80, 2. A. 85; Hammerstein, E. 83; Leidens Erdengang, 5. A. 99; Les pensées d'une Reine 82; D. Hexe 82; Aus C. Sylvas Königreich I 83, 3. A. 86, II 86; Gebet 83; Jehova 83; Meine Ruh 84, 3. A. 01; Handzeichnungen 84; Mein Rhein 84; M. Buch 85; Stürme, 2. A. 86; Es klopft 87, 5. A. 03; Lieder a. d. Dimbovitzatal 89; Frauenmut, dram. Dichtg 90; Meister Manole, Tr. 92; Seelengespräche 00; Tau, neue G. 00; Märchen e. Königin 01; Es ist vollbracht! 02; Unter der Blume (Rheinweinlr.) 03; Geflüsterte Worte I, 1. u. 2. A. 03, 3. A. 05; II 03; In der Lunca, rum. J.· 04, 2. A. 03; — (m. Mite Kremnitz): Aus zwei Welten 83, 7. A. 01; Astra 86, 6. A. 03; Feldpost 86, 4. A. 03; In der Irre 87, 4. A. 01; Rache 88, 3. A. 01; Sweet hours 04. Ue: Loti, Islandfischer 87, 4. A. 95; Heimat, Handwerkerlieder, Meerlieder, Defizit, V. Ambos; Sain-Victor, Die beiden Masken, Komödie-Tragödie 00; (m. Mite Kremnitz): Rumän. Dichtungen 83, 3. A. 89. ()

Elisarion, s. Kupffer, Elisar v.

Elkan, Eugen, Sozialpolitik, ✉, Dr. d. Staatswissenschaft. Frankfurt a. M., Rohrbachstr. 11 II. (ebda $^{15}{}_{1}$61.) V: Das Frankf. Gewerberecht von 1617/31 90;

Die Gewerbehygiene Preuß. im Lichte d. Fabrikinspekt. 97.

Ellès, Elly, s. Boehm, Elly.

Ellger, Gustav, Ψ, ⚓, Dr. phil., Prof., GDir. Berlin, Gartenstr. 25. (Jaetschau b. Glogau $^{8}/_{10}$ 45.) **H:** Caesaris commentarii de bello civili v. Paul, 2. A. 98. ()

Elliet, M., s. Pilcz, M. E.

Ellinger, Georg, Lit.♛, Dr. phil., Ob.-Lehr. Berlin W, Nollendorfstr. 22a. ($^{30}/_{8}$ 59.) **H:** Rückerts Werke. ()

Ellissen, Otto Ad., ♛, **Ue:** NeuG, Dr. phil., Prof. Einbeck. (Göttingen $^{9}/_{12}$ 59.) **V:** Senat im oström. Reiche 81; F. A. Lange 91, wohlf. Ausg. 94; Aus frohen u. trüben Stunden, G. 91; Abriß d. Gesch. Einbecks 98. **Ue:** A. R. Rangabé, Dukas, Dr. 81; Vorabend, Sch. 82; 30 Tyrannen, Tr. 83; Volksverführer, E. 88; Kl. Rangabé, Herzogin v. Athen, Dr. 94; Gribojedoff, Weh d. Klugen, Lsp. 99. **H:** F. A. Lange, Komment. z. Schillers phil. Gedichten 97; Gesch. d. Materialismus 03.

Ellmenreich, Albert, Journalist, Red. d. „Meraner Ztg.". Meran, Tirol, Habsburgerstr. 41. (ebda $^{31}/_{3}$ 70.)

Elmar vom Rhein, Jos., s. Grunau, Jos. Elm.

El Neccar, s. Montiguy.

Eloesser, Arthur, BP., Lit.♛, Kritik, Dr. phil., Theaterref. d. „Voss. Ztg.". Charlottenburg, Dahlmannstr. 29. (Berlin $^{20}/_{3}$ 70.) **V:** D. ältest. deutsch. Übersetzgn Molièrisch. Lustspiele 93; D. bürgerl. Drama 98; Literarische Porträts aus dem modernen Frankreich 04; Heinrich v. Kleist, Biogr. 04. **H:** Kleists Käthchen von Heilbronn (Pantheon-Ausg.) 05; Otto Ludwigs Werke (Hempelsche Ausg.) 07.

Elsas, Hugo, ⚒, 𝒻, ⚇, Dr. jur., RA. Stuttgart, Kernerstr. 51. (Ludwigsburg $^{3}/_{9}$ 60.) **V:** Begnadigung 88; Ein Rechtsfall, Lsp. 96; Erblos, Sch. 01.

Else, Hans von der, s. Roßmann, Hans.

Elsenhans, Theodor, ⁂, Kritik, Dr. phil., UDoz. Heidelberg, Plöck 79. (Stuttgart $^{7}/_{3}$ 62.) **V:** Psychologie u. Logik 90, 4. A. 03; Wesen u. Entstehung d. Gewissens 94; Selbstbeobachtung u. Experiment in d. Psychologie 97; Das Kant-Friesische Problem 02; Die Aufgabe einer Psychologie der Deutung als Vorarbeit f. die Geisteswissenschaften 04; Kants Rassentheorie u. ihre bleibende Bedeutung 04; Fries u. Kant: I Histor. Teil 03, II Kritisch-systemat. Teil 03.

Elsner, Georg, FP., ⌨, Theaterlit., Verlagsbuchh., Dir. d. Deutsch. Arbeitgeb.-Zeitung, Hrsg. v. „Bühne u. Welt". Berlin S 42, Oranienstr. 141. (ebda $^{29}/_{1}$ 74.) **V:** Deutsch. Bühnenkalender 01/03.

Elster, v. d., s. Scheufler, Paul.

Elster, Alexander, AEV., ⚇, 𝒻, Essays (belletrist., sozialpol., sozialhyg., jur.), Dr. jur., Wissensch. Mitarb. d. Verlagsbuchhdl. von Gustav Fischer. Jena, Moltkestr. 2. (Berlin $^{8}/_{4}$ 77.) **V:** Methodischer Leitfaden d. deutsch. Interpunktionslehre 01; Spielmanns Kirmes, ein Bühnenspiel 04. **Red:** Wörterbuch der Volkswirtschaft 06/07

Elster, Ernst, deutsche Lit.♛, Dr. phil., o. UP. Marburg i. H., Universitätsstr. 56. (Frankfurt a. M. $^{26}/_{4}$ 60.) **V.** resp. **H:** Beiträge z. Kritik d. Lohengrin 84; Heines Buch der Lieder nach den ältesten Drucken oder Handschriften 87; Zur Entstehungsgeschichte d. Don Carlos 89; Heine, sämtl. Werke 87 ff. VII, Fünfter Abdruck 98; Die Aufgaben d. Lit.-Gesch. 94; Goethes Groß-Cophta u. Bürgergen. 94; Prinzipien der Lit.-Wiss. I 97; G. Freytag, Vermischte Aufsätze I 01, II 03; Schiller 05; H. Hüffer, Heine 03.

Elster, Ludwig, ⌨, Dr. phil., Prof., GObRegR. und Vortr. Rat im Kultus-Minist. Berlin W, Bambergerstr. 5. (Frankfurt a. M. $^{26}/_{8}$ 56.) **V:** Lebensversicherung in Deutschland 80; Postsparkassen, 2. A. 81. **H:** Staatswiss. Studien 86 f.; Wörterbuch d. Volkswirtschaft 98 II; Handwörterb. d. Staatswiss., 2. A. 98 bis 01 VII. ()

Elster, Otto (Pf. O. v. Bruneck), BP., ⚔, ⚇, Roman, Ob.-Leutn. a. D., Prinzl. Schaumburg-Lippescher Archivar. Schloß Nachod, Böhm. (Eschershausen $^{11}/_{11}$ 52.) **V:** Nunquam retrorsum 84; Am Biwakfeuer 85; Wessen Schuld? R. 85; Elfried. Geburtstag, Schw. 86; D. Sozialdemokrat, Sch. 86; Manövertage, Lsp. 87; Wessen Schuld? Dr. 88; Afrikan. Reiseabenteuer e. Deutschen 88; Kaiser Wilhelm Unteroff. 88; Goldgräber von Angra-Pequena 88; Denkmäler, Denksteine und Erinnerungszeichen a. d. Herzöge v. Braunschweig 88; Prinz Heinrichs Schiffsjunge 90; Winterreise nach Helgoland, G. 90; Ferida, R. aus Ostafrika 91; Armenhaus v. Dibbesdorf, R. 91; Reichstagsrede, R. 91; Bilder aus d. Kulturgesch. d. deutsch. Heeres 91; Kriegserinnerung aus 1870/71 93; Majana, R. 93; Glückauf, R. 93; Verkannt, R. 93; Sonn der Sterne, R. 93; Z. Sammeln geblasen! Patr. Hausschatz 93; Auf d. Schlachtfeld d. Lebens, R. 94; Manövergäste, R. 94; Venus Imperatrix, R. 94; Der Pförtnerssohn von St. Veit, R. 95; Zwisch. d. Schlachten, R. 95; Unter dem Totenkopf, Sch. 95; Das Wachtgespenst, Schw. 95; Giganten und Zwerge 95; Im Banne der Freiheit, R. 97; Werden und Vergehen, R. 97; Die Welt in Waffen, R. 97; Mod. Märchen, R. 97; Unter St. Jürgens Schutz, R. 97; Gräfin Lotte, R. 97; Komtesse Ruscha, R. 98; Hinaus in die Welt, R. 98; Das verschwundene Testa-

ment, R. 99; Schloß Bewernſtein, R. 99; Welfenſtolz u. Welfenliebe, Dr. 99; Geſch. d. ſtehenden Truppen im Herzogt. Braunſchweig-Wolfenbüttel v. 1600—1806 99; Quaterbras, Dr. 00; Eigene Wege, R. 00; Familie, R. 00; Was Liebe vermag, R. 02; Die Piccolomini-Regimenter im 30jähr. Krieg 02; Prinzeſſin Wilh. von Schaumburg-Lippe 02; Schweſter Katharina, R. 03; Kunſt u. Leben, R. 03; Pflicht u. Neigung, R. 03; Nach 20 Jahren, R. 04. ()

Elteſter, Hans, ♔, Major z. D. u. Bezirksoffizier. Homburg v. d. H. (Reichenbach $^{8}/_{5}$ 55.) **W:** Das Feldgerät d. Inf.- u. Kav.-Truppenteile 94, 2. A. 96; Geſch. d. Bad. Train-Bat. R. 14 95; Rückblick auf 50jähr. Regierung d. Großherzogs v. Baden 01; Wynfrith Bonifatius, Deutſchlands gr. Apoſtel (frei a. d. Franz.) 03. ()

Eltzbacher, Paul, ✠, Rechts⁂, Dr. jur., Gerichtsaſſ. a. D., Prof. a. d. Handelshochſchule Berlin. Charlottenburg, Dernburgplatz 1. (Cöln $^{18}/_{2}$ 68.) **W:** Der Anarchismus 00 (ſpan. 01, franz. 02, ruſſ. 03, holl. 03); Üb. Rechtsbegriffe 00; Die Handlungsfähigkeit nach deutſch. bürgerl. Recht, 1 03; Die Unterlaſſungsklage 03.

Elz, Armand v., ſ. Kiesler, Bernh.

Elz, Hugo v. d., ſ. Wingler, Hugo.

Emari, Ernſt, ſ. Rohde, Ernſt Wilh.

Emden, Armin van, ſ. Bouman, Armin.

Emden, Walter v., ſ. Prinz, Peter.

Emmer, Joh., PA., CP., ♔, ⌂, Nov., Publiziſtik, Dr. jur., Generalſekretär des „Deutſch. u. Öſterr. Alpenvereins", Hrsg. d. „Kal. d. D. u. Öſt. A.-V." u. d. „Welt in Farben". München. (Wien $^{18}/_{10}$ 49.) **W:** Ferdin. III. 78; Unſ. Helden 79 II; F. Joſef I 80; Geſch. Öſterr. 84; Hofers 84; Herrin v. Dombrowa, R. 88; Paraſiten, R. 88; Novella & Cie., R. 89; Hexe v. Pera, R. 90; Verrechnet, R. 92; Reg.-Zeit Kaiſ. Fr. Joſef 97; Ill. Kunſtgeſch. 01.

Emmerich, G. H., VJ & S., Kgl. Prof., Red. d. „Photogr. Kunſt", Dir. der Lehr- u. Verſuchsanſt. f. Photogr., Lichtdruck u. Gravüre. München, Destouchesſtr. 2. (Frankfurt a. M. $^{15}/_{3}$ 70.) **W:** Werkſtatt d. Photographen.

Emminghaus, Otto, ✉, Dr. jur., Ger.-Aſſ. a. D., 1. Sekr. d. Handelskammer für d. Kreis Mannheim. (Dresden $^{1}/_{3}$ 60.)

Emmy, Tante, ſ. Giehrl, Emmy.

Emperger, Alexandrine Edle von (Pſ. Alix von Pergen), ♆, Hauptmannsgattin. Teſchen, Schleſien, Villenſtr. 11. (Wien $^{12}/_{6}$ 67.) **W:** Die ſchöne Meluſine, Dichtg zu Moritz von Schwinds Bilderzyklus 05.

Empiricus, Orbilius, ſ. Hubatſch, Osk.

Ems, Dr., ſ. Schranka, Eduard.

Enberg, A. v. R., ſ. Gottberg, A. v.

Enc, Dr. J., ſ. Corman, E. N.

Enck, Auguſt, (k.), ♔, Dr. phil., Prof. Paderborn. (Eſſen a. Rh. $^{14}/_{12}$ 48.) **W:** De S. Adalhardo, abbate Corbeiae 73. **Bearb:** (m. Huyskens) Annegarns Weltgeſchichte, 9. A. 04/05 VIII.

Enckevort, Frau Johanna v., geb. Balcke, Witwe des Emil von Enckevort-Gartz auf Gartz i. Pomm., DSch., Roman, Nov., Hum. Berlin W, Hohenſtaufenſtr. 22. (ebda $^{5}/_{9}$ 38.) **W:** Im Bann d. Pflicht 00; Erica, eine Eheſtandsgeſchichte 00; In den Himmel fliegen 01; Jedes weiß Seins, Noveletten-Zyklus 01; Probleme, R. 03, 2. A. 07; D. rote Schloß, R. 04, 2. A. 07; Luſt u. Leid, u. Nn. 05; Zwiſchen zwei Welten, R. 08.

Enckhauſen, Frl. Malwine (Pſ. L. Herzog), Nov. Hannover, Stolzeſtr. 12. (ebda $^{29}/_{10}$ 43.) **W:** Novellen 87; Ehe der Tragödin, R. 97; D. Libelle, R. 98; Durch dunkele Schatten, R. 98; D. Theaterprinzeſſin, R. 98; D. alte Lied, R. 99; Glück? R. 99; Eva 00; Eine ſtolze Seele 01; Zu ſpät 01; Tragödie des Lebens 01; Chronika 05.

Ende, Amälie v., ♆, ⁄, Kritik, Lit., **Ue:** E. New York, 71, Weſt 107. Str. (Warſchau $^{19}/_{6}$ 56.) **W:** Vier Lieder 99; Sonnets of the City and other Poems 03.

Ende, C. v., ſ. Hünerbein, Charlotte v.

Ende, W., ſ. Uedinck, Anna.

Endemann, Friedrich, ✠, Dr. jur., o. UP., GHofR. Heidelberg, Graimbergweg 10. (Fulda $^{24}/_{5}$ 57.) **W:** Beiträge z. Lotterierecht 82; emptio spei 85; Verbotgeſetze 87; Operationverweigerung 93; Lehrbuch d. deutſch. bürgerlichen Rechts, 9. A. 03 f. III.

Enderlein, Günther, Entomologie, Dr. phil., Kuſtos d. Zoolog. Muſeums. Stettin, Kronenhofſtr. 16e I. (Leipzig $^{7}/_{8}$ 72.)

?Enderling, Paul, ASV. Hamburg. (Danzig $^{22}/_{4}$ 76.) **W:** Tolle Nov. 03. **Ue:** Japan. Nov. u. Ged. 05.

Enders, Carl, Lit. ♔, Kritik, Dr. phil. Bonn a. Rh., Kurfürſtenſtr. 25. (Saarburg i. Lothr. $^{20}/_{7}$ 77.) **W:** Chronologiſch-biogr. Studien zu d. Gedichten Günthers in den Schul- u. Univerſitätsjahren 04; Zeitfolge der Ged. u. Briefe Joh. Chr. Günthers 04; Die Kataſtrophe in Goethes Fauſt 05.

Endersdorf, Anton, ſ. Hilgert, Anton.

Endl, P. Friedrich, (k.), ♔, OSB., Archivar. Stift Altenburg, NÖſt. (Franzen, NÖſt. $^{30}/_{7}$ 57.) **W:** Bilder u. Skizzen a. Ägypten u. Paläſtina 94; Geſch. des Wallfahrtsortes Dreieichen 94; Üb. d. Schuldramen u. Komödien d. Piariſten uſw. 95; Stud. üb. Denkmale d. Kunſt, Geſch. und Literatur uſw. d. Hornerbodens 95; Die Stadt Horn um 1600 02.

Endler, Franz, (k.), ✝, D., UP. Prag. (Tetſchen a. Elbe $^{27}/_{5}$ 58.) **W:** Laudate Pueri, Gebet-Geſangbuch f. d. ſtud. Jug. 93,

2. A. 01; Taschenliederbuch der deutsch. Jugend Österreichs 94, 3. A. 07; Apologet. Vorträge üb. die Gottheit Jesu 00; Succinctus de anima humana tract. philos.-theolog. 02; D. soziale Wirken d. kath. Kirche in Österr., Bd. XI (die Diöz. Leitmeritz) 03; Das Blindenversorgungshaus Francisco-Josephinum 03; Mariale Parvum 04, 2. A. 05.

Endler, Frau Victorine, geb. Bleser (Pf. Ant. Haupt), Roman, Nov., Hannover, Schillerstr. 39 A. (Trier $^{17}/_{1}$ 53.) **V:** E. adel. Sproß, N. 84, 2. A. 95; Letzte Gräfin v. Manderscheid, N. 84, 3. A. 05; Geheimnis d. Waldes v. St. Arnual, N. 85; Haideröslein, N. 86, 3. A. 01; Tochter des Alamannenkönigs, N. 87, 3. A. 04; D. hl. Rock, N. 91; Hexe u. Jesuit, N. 1. u. 2. A. 93; Bernward v. Hildesheim, N. 93; Der Weg z. Glück, N. 94, 2. A. 05; Das gold. Dach zu Hildesheim, N. 94; Moselgeschichten 00; Prosa, N. 01; Redende Steine, hist. N. 02; Tapfere Frauen, hist. Lebensb. 03; Siege, 4 histor. Erzn. 05.

Endres, Jos., (k.), ⁂, Dr. phil., Lyc.-Prof. Regensburg, St. Kassianspl. E 89. (Untermeitingen $^{12}/_{5}$ 63.) **V:** Leben u. Seelenlehre d. Alex. v. Hales 88; Korresp. d. Mauriner m. den Emmeramern 99; Frobenius Forster 00; D. St. Jakobsportal in Regensburg und Honorius Augustodunensis 03; Honorius Augustodunensis 06; Martin Deutinger 06. ()

Endres, Leonhard, KirchenR., Pfr. Nördlingen. ($^{20}/_{5}$ 31.) **V:** Gedenke mein, 3. A. 97. ()

Endres, Max, ♣, Dr. oec. publ., o. UP. München, Wilhelmstr. 7. (Mittelfrank. $^{3}/_{4}$ 60.) **V:** Waldbenutzung v. 13. bis Ende d. 18. Jahrh. 88; Lehrb. d. Waldwertrechnung u. Forststatik 95; Handbuch d. Forstpolitik 05.

Endris, A. J., (k.), 🏛, ✉, Rektor. Rüdesheim a. Rh., Geisenheimer Landstr. (Boden $^{10}/_{6}$ 46.) **V:** Geschichtsunterricht in d. Volksschule 87; Erziehung zur Arbeit 89; Frauen u. d. Häuslichkeit 93; Behandlung v. Gedichten in d. Schule 93; Die Frau u. d. Haus d. Lehrers 94; Erziehg u. Ausbildung d. Mädchens 97; Fortbildungssch. 97; Lieder- u. Ged.-Slg. f. Lehrerkreise 99; Festschr. zur Einweihung der neuen Schule zu Rüdesheim a. Rh. 99; Die Schulleitung durch Rektoren u. Hauptlehrer 00; Deutsche Dichter u. Dichtgn f. Schule u. Haus 02; Mod. pädagog. Strömungen im Lichte d. Gesundheitspflege betr. 04; D. Volks- u. Jugendsp. 04; D. Ausbildung d. Arbeiterkreise 04; Die Hygiene d. Unterrichtes 04; D. Haushaltungsunterricht f. Mädchen 04; Erläuterung des Reichsgesetzes üb. „Kinderarbeit in gewerblichen Betrieben" 04; Geschichtl. Entwickelg der Lehrerbildungs- u. Schulaufsichtsfrage 06.

Engel, Alexander, Rechts- u. Staatswissenschaften, Chefred. von „Deutsche Industrie — Deutsche Kultur" u. d. histor.-biogr. Werke „Der Staat Hamburg" u. „Der Staat Lübeck". Berlin-Steglitz, Arndtstr. 40. (Ratibor $^{14}/_{11}$ 79.) ()

Engel, Alexander, CP. (Pf. Alfred Cavoret, Paul Mira), ✆, 𝒻, Kritik, Red. Wien I, Fleischmarkt 20. (Turocz-Neczpál, Ung. $^{10}/_{4}$ 69.) **V:** Das Buch der Eva 92; Eva in der Großstadt 93; Das Recht auf Thorheit 94; Die Liebe kommt, 3. A. 96; Hochzeitsreisen 97; Protektion 04; — (mit Ernst Gettke): Das liebe Geld, Lsp.; Treppenwitz, Lsp.; Im Fegefeuer, Schw.; Coulissenzauber, Kom.; Der Schutzengel, Schw.; Der Storch, Kom.; — (mit Jul. Horst): Der gerade Michl, Vst.; Der Lockvogel, Lsp.; — (mit Jul. v. Ludaßy): Bessere Leut', Vst. ()

Engel, Aug., ✉, Dr. oec. publ., Sekr. d. Volksver. f. d. kath. Deutschl. M.-Gladbach (Rhld.), Barbarossastr. 15. (Eversberg $^{14}/_{3}$ 78.) **V:** Die westfäl. Gemeinde Eversberg 02; Detaillistenfragen 05, 2. A. 07; Handwerkerfragen 07; Grundriß der Sozialreform 07.

Engel, Carl, Lit.♔, Bibliogr., k. r. Konzertmstr. a. D. Dresden-Blasewitz, Deutsche Kaiserallee 18. (Oldenburg $^{21}/_{2}$ 24.) **V:** Deutsche Puppenkomöd. 74/93 XII; Biblioth. Faustiana 74; Joh. Faust 77, 2. A. 82; D. Volksschausp. Dr. J. Faust 82, 3. A. 05; Zusammenstellung der Faustschrift v. 16. Jahrh. bis Mitte 1884; Don Juan-Sage a. d. Bühne 87, 2. A. 88; 300jähr. erstes Faustbuch von 1587 87; D. beiden alten deutsch. Volksschausp. Dr. Joh. Faust und Wagner 90.

Engel, Frl. Ch., Novellen, Märchen. Annaberg i. Erzgeb., Lindenstr. 17 II. **V:** In der Waldmühle.

Engel, Eduard, BP., Nov., ✆, Roman, Lit.♔, Dr. phil., Prof. Berlin W, Lennéstr. 6a. (Stolp $^{12}/_{11}$ 51.) **V:** Byron, 5. A.; Ital. Liebeslieder; Franz. Lit.-Gesch., 7. A.; Übersetzgssenche, 4. A.; Gesch. d. engl. Lit. u. d. Lit. N.-Amer., 7. A.; Hat Bacon d. Dramen Shakesp. geschrieben? 2. A. Heines Memoiren, 21. A.; Psycholog. der franz. Lit., 4. A.; Griechische Frühlingstage, 2. A.; Ausspr. d. Griech. 87; Eisenbahnreform 88; D. Zonentarif, 12. A. 90 Wand an Wand, N. 90; Ausgewiesen, N. 91; Shakespeare 97, 3. A.; Des Lebens Würfelspiel, N. 03; Shakesp.-Rätsel 04, 2. A.; Gesch. d. deutsch. Lit. 06, 3. A. 07; Novellen 08.

Engel, Frau Emmy v., geb. Pallesk (Pf. Kreuz v. Steine), Roman, Nov. Eisenach, Sebastian-Bachstr. 1 a. (Oldenburg $^{14}/_{6}$ 50.)

Engel, Friedr., ⚓, Dr. phil., o. UP.

Greifswald. (Lugau i. S. $^{26}_{12}$61.) V: Fachschr. ( )

Engel, Fritz, BP., Kritik, ♆, 𝒻, Red. d. „Berlin. Tagebl." u. d. „Ulk". Berlin W, Bambergerstr. 42. (Breslau $^{16}_{2}$67.) ( )

Engel, Georg, BP., ✪, Roman, Nov., 𝒻. Berlin W, Bayreutherstr. 19. (Greifswald $^{29}_{10}$66.) V: Ahnen u. Enkel, R. 92; Des Nächsten Weib, R. 93, 2. A. 94; Das Hungerdorf, R. 93, 3. A. 99; Zauberin Circe, R., 5. A. 94; Die Last, R., 2. A. 98; D. Hexenkessel, Sch. 94; Hadasa, Sch. 96; Abschied, Sch. 98; D. keusche Susanna, Sch. 98; Ein Schäferstündchen, Sp. 99; Sturmglocken, Dr. 99; D. Furcht v. dem Weibe, R. 99, 2. A. 00; Der Ausflug ins Sittliche, Lsp. 00; Über den Wassern, Dr. 01, 2. A. 02; Im Hafen, Dr. 03; Hann Klüth, der Philosoph, R. 05, 21. A.; Die Hochzeit von Poël, Komödie 06.

Engel, Heinr., BP., Pastor a. D., Hrsg. d. „Reichsboten". Berlin W, Dessauerstr. 37. ($^{15}_{12}$34.)

Engel, Karl, Kriegs♚, Prof., Lyz.-ObLehr. Colmar i. E., Salmenplatz 21. (Ringendorf $^{26}/_{2}$ 65.) V: Straßburg als Garnisonstadt unter d. ancien régime 01; Colmar im Feldzug 1813/14 03.

Engel, Leop., ✪, Nov., ⁂, Hrsg. u. Red. v. „Das Wort". Dresden-Blasewitz, Deutsche Kaiserallee 18. (Petersburg $^{19}_{4}$58.) MitV: (m. Völkel): Kaleidoskop. 1. Mappe 91; Katechismus d. deutsch. Theosophie 93; Tal d. Glücklichen 97; Lichtstrahlen 97; Geschichte des Illuminatenordens 06. H: Adreßbuch vereinter Wahrheitssucher, 3. Jahrg. 01; Ad. Weishaupt, Über d. Selbstbekenntnis, ihre Hindernisse u. Vorteile 02. ( )

Engel, Moritz v. (Maurus Engel von Jánosi), ✪, ♆, 𝒻, ✉. Wien XIX, Heiligenstädterstr. 83. (Fünfkirchen $^{6}/_{8}$ 58.) V: Hassan, Tr. 88; Herkunft und Einwanderung d. Magyaren 92; Transaktionen, Sch. 01; Österr.-Ungarn i. Welthandel 02; D. Veredlungsverkehr d. östr.-ung. Zollgebiets 04; Die Freihafengebiete in Oesterreich-Ungarn 06; Holzzölle 07.

Engel, O. K., s. Klameth, O. E.

Engel de Jánosi, Joseph (Pf. J. E. de Janosa), ✪. Fünfkirchen, Ung. (ebda $^{20}_{11}$51.) V: Wagners „Judentum in der Musik" 69; Die Marranen, Tr. 00; Im Beichtstuhl, Tr. 03; D. Ehre der Zeitung, Wahrheit ohne Dichtung 01. ( )

Engelbrecht, Th. H., 𝒻, ✉, Mitgl. d. preuß. A.-H. Obendeich b. Glückstadt, Schl.-Holst. (ebda $^{6}_{10}$53.) V: Die Landbauzonen der außertropischen Länder (mit Atlas) 99 III; Karte d. Rhein-Elbekanals 99: D. geogr. Verteilg der Getreidepreise I (Nordamerika) 03: Bodenanbau u. Viehstand in Schleswig-Holstein 05 II, nebst Kartenmappe.

Engelhard, Karl, ♆. Hanau, Am Steg 12. (Brotterode, Thür. $^{16}/_{7}$ 79.) V: Kling-hinaus, Lr. 05; Weltkind, Gesänge des Lebens u. d. Liebe, 1. u. 2. A. 05; Kinderland 06; Heilwag, eddische Lr. in neuer Form 07; Lieder des Waldschulmeisters 07.

Engelhardt, Ewald, ♆, ✪, Roman, Verlagsassistent. Stuttgart, Hauptmannsreute 17. (Artern $^{16}_{9}$ 79.) V: D. zerbrochene Ringlein, Lsp. 05; D. blaue Monat, hum. E. 06; Nacktsport, G. 06: Ernst Anderst, R. I 07. *

Engelhardt, Helene v., s. Pabst, Helene.

Engelhardt, Karl, Roman, ✪, ObLehr. Vegesack (Bremen), Bremerstr. 36. (Nürnberg $^{7}_{9}$76.) V: Mehr Sonne, Zeitdr. (mit Ludw. Rohmann) 00; Scheinehen, R. 00; Valentin Gerhart, R. 01; Moorland, Sch. 01; Urkraft d. Liebe, R. 01; D. Heidesänger, Dr. 03; Menschlichkeit, Sch. 04; Vivat academia! Tragikomödie 05.

Engelhardt, Frau Maria Elisabeth, geb. Helferich, Erz. München, Arcisstr. 33. (Mainz $^{23}/_{5}$ 40.) V: Zwei Schwestern, Erz.; Uns. Erdenwallen; Er zählt meine Tränen; Dunkle Wege; D. Tochter d. Organisten; Im Damenstift; Echtes Gold; E. Alltagsgesch.; Aus d. guten alten Zeit; Treue Menschen; Im Arbeiterviertel; Das Hannele; Ein Traum. ( )

Engelhardt, Max, klass. Ψ, RGProf. Bromberg. (Königsberg, Pr., 43.) V: Latein. Konjugat. nach d. Ergebnissen der Sprachvergleichg 87; D. Stammzeiten d. latein. Konjugat. 92; Altdeutsche Sprachproben u. Beisp. f. d. Grimmsche Lautverschiebungsgesetz 94; Festschr. z. Jubil.-Feier d. Realgymn. zu Bromberg 01.

Engelkemper, Wilhelm, (k.), Exegese, D., Dr. phil., Prof., UDoz. Münster, Westf., Kathagen 31. (ebda $^{17}/_{3}$ 69.) V: De Saadiae Gaonis vita 97; Die Paradiesesflüsse 01; D. religionsphilos. Lehre Saadja Gaons üb. d. hl. Schrift 03.

Engell-Günther, Frau Juliane, FDS., Roman, Nov., 𝒻. Basel, Gundeldingerstr. 432. (Sülze $^{3}_{8}$ 19.) V: Brasil. Nov. 90; Schweiz. Sagen 93; Noch einmal die Kreuzersonate von (Pf.) Freifrau Luminica v. X. 95; Faustiana, Splitter aus Goethes Faust (in Versen) 01.

Engelmann, Arthur, Rechtswissenschaft, Dr. jur., Senatspräs. und v. HonUP. Breslau, Eichendorffstr. 63. (Neisse $^{28}_{9}$ 53.) V: Preußisches Privatrecht 83, 6. A. 96; Civilprozeß, Geschichte u. System 88—01; Bürgerl. Recht Deutschlands 97, 1. A. 06.

Engelmann, Rich., Archäol., Dr. phil., Prof., GObLehr. a. D. Klewienen b. Rogahlen, Ostpr.; i. Winter Rom, 28 Via di Monte Tarpeo. (Nebra a. U. $^{13}_{12}$ 14.)

V: Arbeit. üb. Sophokles u. d. Tragiker; Bilderatlas z. Homer 89, zu Ovids Metamorph. 90; Pompeji 99, 2. A. 02; Arch. Stud. z. d. Trag. 00. H: Guhl Koner, Leben d. Griech. u. Römer, 6. A. 93; Seemann, Mythol., 4. A. 95.

Engels, Alexander, Ψ, Herzogl. braunschweig. Hofschauspiel. Braunschweig, An der Paulikirche 4. (Breslau $^{6}/_{12}$ 71.) V: Frühlicht u. Dämmerdunkel 93.

Engert, Heinrich, Ψ, Ingen. Frankfurt a. M., Höchsterstr. 10. (Dillenburg $^{8}/_{2}$ 72.)

Engl, Joh. Ev., Erz., Mozartforschg, kaiserl. Rat, Instituts-Dir. i. R. Salzburg, Griesg. 21. (ebda $^{13}/_{7}$ 35.) V: Salzburger Liedertafel-Gedenkbuch 72; Genesis der Intern. Mozart-Stiftung 73; Fz. Stelzhamer 73, 3. A. 82; Dr. A. Weissenbach 76; 26 Jahresberichte des Mozarteums 81/06; Hist. Noten zum Mozart-Museums-Katalog 82, 4. A. 06; J. A. Hoch-Müller 86; Mozart in den Schilderungen s. Biographen 87; Festschr. zur Mozart-Zentenarfeier 91; V. Prießnitz u. J. Schindler 91; Das Hornwerk auf Hohensalzburg 93; Studien über Mozart 91/01 X; Die Familie Engl in Salzburg 96; Fr. V. Zillner 97; Mozart-Häuschen-Katalog 97; Leop. Mozarts Grab ist gefunden 97; Das Tischbein-Mozartbild — kein Mozartbild; Der Stammbaum d. Familie W. A. Mozarts in Augsburg, Salzburg u. Wien 00; Erinnerungsblätter aus d. Mozart-Museum, Festschr.; Aus Leopold u. d. Sohnes Wolfg. Mozarts irdischem Lebenswege 02; Mozartiana (Frankf. Konzertzettel Mozarts i. J. 1790; Mozart-Porträts); Nachkommen Mozarts in Ob.-Österr. u. Baiern 03; Gesch. d. Glockenspieles in Salzburg 03; Prinz Tunora 04; Hyrtls Mozart-Schädel 06; Mich. Haydn 06; Der Name „Krönungsmesse" Mozarts 07.

Engler, Adolf, ✍, Dr. med. h. c., Dr. phil., o. UP., GObRegR., Dir. d. botan. Gart. u. Museums. Berlin-Dahlem. (Sagan $^{25}/_{3}$ 44.) V: Fachschriften.

Englert, Anton, Lit. ♔, Volksbde, K. Prof. München, Paul Heysestr. 16b III. (Aschaffenburg $^{28}/_{12}$ 55.) V: Frz. Lesebuch (m. Bauer u. Link) 89, 3. A. 01; Anth. des poètes franç. mod. 91, 2. A. 02; Schulausgabe d. Schlegelschen Übers. v. Shakespeares J. Cäsar 94; Sel. fr. Irving's Sketch Book, Schulausg. 98; D. Rhythmik Fischarts 03.

Englert, Sebast., (k.); ♔, Dr. phil., GRekt. Dillingen a. D. (Aschaffenburg $^{13}/_{7}$ 54.) V: Gesch. d. Grafen Truhendingen 86; Heinrichs Buch od. d. Junker u. d. treue Heinr. 92; Der Mässinger Haufe 95; Ausgabe d. Braut v. Messina 99; Fortunatus, Sang aus dem Donautal 04. ()

Englert, Winfr. Phil., D., Dr. phil., o. UP. Bonn, Loëstr. 11. ($^{27}/_{10}$ 60.) V: Von der Gnade Gottes 96; D. Arbeitergeistliche, 2. A. 97; Christus u. Buddha in ihrem himmlisch. Vorleben 98; D. Flottenproblem im Lichte d. Sozialpolitik, 2. A. 00; Logica S. Thomae Aquinatis 01. ()

Engwer, Theod., roman. Ψ, Theaterkritik, Dr. phil., Prof., ObLehr. Berlin SW, Hagelsbergerstr. 44. (Grimmen $^{23}/_{2}$ 62.) V: Anwendg d. tempora perfectae statt der temp. imperf. actionis im Altfranz. 84; M. du Camp „Paris", Schulausg. m. Anmerk. 92, 3. A. 02; E. Zola als Kunstkritik. 94; Lettres franç. 96; Orateurs Français 97; Claretie „Piérille", Schulausgabe 97; Jacqu. Naurouze, La Mission de Philbert, Schulausg. 00; Anthologie des Poètes Français 03; Choix de Poésies Françaises nebst Ergänzungsband 05, 5. A. 08. H: Franz. und Engl. Schulausg. Velhagen & Klasing.

Enis, Irene Baronin (Pf. Irenäus Waldau), Roman. Oehlarn i. Steierm. ($^{29}/_{11}$ 67.) V: D. 8. Gebot, R. 00.

Enking, Ottomar, Nov., Roman, ✍, ✉, Kritik. Dresden-A., Zirkusstr. 39. (Kiel ($^{28}/_{9}$ 67.) V: Vereinsamt 95; Schlankschlena 95; Ragna Svanoe 96; Johann Rolfs, R. 98; Nis Nielsen, R. 97; Schönheit, Dr. G. 97; Ikariden, R. 00; Familie P. C. Behm, R. 02, 5. A. 05; Patriarch Mahnke, R. 05, 3. A. 07; Die Darnetower, R. 06, 3. A. 07; Nelde Thorstens Sanduhr, R. 07; Wie Truges seine Mutter suchte, R. 08.

Enneccerus, Ludwig, Zivilrecht, Dr. jur., o. UP., GJustR. Marburg i. H., Barfüßertor 26. (Neustadt a. R. $^{1}/_{4}$ 43.) V: Begr. u. Wirkg d. Suspensivbed. u. d. Anfangstermins 71; Fr. Karl v. Savigny u. d. Richtg d. neueren Rechtswissensch. 73; Höferecht f. Hessen 82; Rechtsgeschäft, Bedingung u. Anfangstermin 89; Die Steuerreform in Staat u. Gemeinde 92; Vermögenssteuer, fundierte Eink.-Steuer oder Erbschaftssteuer 93; Lehrb. d. bürgerl. Rechts, 3. A. 06 (mit Jaeger, früher m. H. O. Lehmann).

Ennesch, Alfons, ASV., sozialpolit., bes. Privat-Beamtenfragen, Hütten-Ingen. Aachen, Alfenstr. 38. (Luxemburg $^{8}/_{3}$ 73.) V: Skizz. u. Bilder aus d. belg. Kavallerieleben 03; Die Pensionsversicherung der Privatbeamt. 03; D. Pensionsversichg. d. Privatangestellten auf staatl. Grundlage 03; Die reichsgesetzliche Regelung der Alters-, Invaliditäts- u. Hinterbliebenen-Versicherung der deutsch. Privatbeamten 06; Zur Frage der staatl. Interessenvertretung der Privatbeamten 07.

Ensrud, Guthorm, Ingen. Hannover, Lutherstr. 44. (Christiania $^{19}/_{7}$ 59.) ()

Enzberg, Eugen Frhr. v., ✍, Ψ, ⚇, ⚉,

Ue: DSchwN, Leutn. a. D. Berlin W, Bülowstr. 78. (Stuttgart $^{26}{}_{2}58$.) **V:** Kadettenluft, Kadettenleid, G. 88, 2. A. 90; Prinz Eugen, O. 91; Nanſens Erfolge 96, 12. A. 99; Heroen d. Nordpolarforſch. 97, 2. A. 05; F. Nanſen 98; Walpurgisnacht, O. 99; Freiheitskampf d. Buren 00, 3. A. 06; Drachenbrut 00; Krieg in China 01; Afrik. Totentanz, R. 02 III; Auf treibendem Eis 03; Roter Mohn, G. 04. ()

Enzio, R. W., ſ. Wenz, Richard.

Eppert, Frl. Clara, PA., ⌂, Journ. Darmſtadt, Ludwigſtr. 5. (Graz $^{6}|_{11}$ 41.) **V:** Dekl. Schatzkäſtlein f. Damen 96; Univerſalbuch ſ. Polterabend u. Hochzeit 98; Alte u. neue Zeit, Feſtſp. f. Stenographen-Vereine 06. **H:** Dilettantentheater f. Damen.

Eppinger, Hans, pathol. ⚕, Dr. med., o. UP., SanR., k. k. HofR., Vorſt. d. pathol.-anatom. Inſtituts. Graz, Goetheſtr. 8. (Prag $^{17}{}_{2}46$.) **V:** Fachſchr.

Epſtein, Georg, ♉, 𝒻, ⌂, ♔, Lit.♔, ⁂, Erz., Dr. phil., Prof., Verantw. Leit. d. „Neu. polit. Korreſpondenz" u. liter. Dir. am „Deutſch. Ordens-Almanach". Berlin W 30, Landshuterſtr. 22. (Breslau $^{20}|_{3}$ 74.) **V:** Erſte Wanderfahrten, G. u. Sk. 96, 2. A. 02; Aryſer Soldatenleb., Milit. Hum. in Verſen 97; Fallendes Laub, N. 98; Elſe, e. Liederreigen 99; Die Naturpoeſie bei L. Achim v. Arnim 00; Stud. z. Geſch. u. Kritik d. Sokratik 01; Im Vorübergeh'n ..., neue G. u. Sk.; Bismarcks Staatsrecht (m. Landrat Frhr. v. Roëll) 03; Die Redaktion d. Frauenzeitung, R. 03; Märchenmenſchen, R. 05; Die Vorſchriften der deutſch. Bundesſtaaten über die Trageweiſe u. die Rückgabe der Orden und Ehrenzeichen 06; Johannes Epſtein, e. Lebensbild aus alter Zeit 07. **H:** Feſtſchr. f. d. XIV. Turnfeſt d. Kreiſes I (Nordoſten) der deutſch. Turnerſchaft 96.

Epſtein, Mor., CP., PA., ⌂, RedMitglied d. „Neuen Wiener Tagebl.". Wien I, Landskrong. 1. (Trebiſch i. M. $^{29}{}_{3}44$.) **V:** Tanzboden, Lſp. 75; Wege z. Ehe, Lſp. 79; Geſtörte Flitterwochen, Lſp.; Vor d. Wahl, Lſp. 84; Erz. u. Augenblicksbilder 95.

Epſtein, Stephan S. (Pſ. Stephan Eſtienne), VB., Pſycholog., Naturwiſſ., Dr. med. et phil. Paris, rue Jouffroy 39; von Juni bis Oktober Saint-Briac, Ille-et-Vilaine. (Wachau $^{12}{}_{11}66$.) **V:** Naturw. u. Cabbala 91; Bourget als Lyriker 93; H. v. Helmholtz 96; E. du Bois-Reymond 97; Hundert Jahre in Wort u. Bild 98; Maupaſſant u. d. franz. Roman d. Gegenwart 99; La carricature cléricale 02; Waterloo en image 03. **H:** Sang u. Klang im 19. Jahrh. 99. **Ue:** ins Franz.: Schnitzler: Au perroquet vert 03, Le privilège (Freiwild) 04; Hofmannsthal, Elektra 04; — aus dem Franz.: Berr de Turique, Qual des Schweigens 04; Kiſtemaeckers, Inſtinkt 04; Donnay, Erwählte der Liebe 05; Fabre, Das goldene Kalb 05; Lemaître, Der Schützling 05. ()

Erb, Wilhelm, ⚕, Dr. med., o. UP. u. Dir. d. mediz. Klinik, WGR., Exz., Mit-Hrsg. der „Deutſch. Zeitſchr. f. Nervenheilkunde". Heidelberg, Riedſtr. 4. (Winnweiler, bayr. Pfalz $^{30}|_{11}$ 40.) **V:** Handbuch d. Krankheiten d. peripheren cerebroſpinal. Nerven 74, 2. A. 76; Handbuch d. Krankheiten d. Rückenmarks u. d. verlängerten Marks 76, 2. A. 78; Üb. d. neuere Entwicklg der Nervenpathologie 80; Handbuch d. Elektrotherapie 82, 2. A. 86; D. Thomſonſche Krankheit 86; Üb. Dystrophia muscularis progressiva 91; Üb. Tabes dorsalis 05. **MitH:** Sammlg. klin. Vorträge. (*)

Erbach, Frz., ſ. Schack, Hans.

Erbe, Karl, GRekt. Ludwigsburg. (Stuttgart $^{10}{}_{6}45$.) **V:** Cornelii Nepotis Vitae mit Bild. u. ſachl. Anm., 2. A. 92; Anthologia Latina (m. Märklin), 2. A. 04; Hermes, vgl. Wortk. d. deutſch., lat. u. griech. Sprache, 2. A. 96; Mentor, vgl. Wortk. d. deutſch., lat. u. franz. Sprache (m. Vernier) 83; Kurzgef. deutſche Sprach- u. Aufſatzlehre (m. Glötzler u. Aßfahl), 14. A. 03; Randbemerkungen zu Dr. Wuſtmanns Allerhand Sprachdummheiten, 2. A. 92; Leichtfaßliche Regeln z. Ausſprache des Deutſch. 97; Der ſchwäb. Wortſchatz 97; Die neue Rechtſchreibg 02; Wörterbuch d. deutſch. Rechtſchreibung 02. ()

Erben, Wilhelm, Geſchichte d. MA. u. hiſt. Hilfsw., Dr. phil., o. UP. Innsbruck, Bürgerſtr. 20. (Salzburg $^{3}|_{12}64$.) **V:** Katalog des Heeresmuſeums in Wien 93, 4. A. 03; Quellen z. Geſch. d. Stiftes u. der Herrſchaft Mattſee 96; Louiſe Delolme 97; Das Privilegium Friedrichs I. für Öſterreich 02; Die Kaiſer- u. Königsurkunden des MA. (Urkundenlehre I) 07. *

Erber, Felix, ✎. Eichwalde-Schmöckwitz, Villa Charlotte. (Alt-Batzdorf b. Glatz $^{9}{}_{8}69$.) **V:** D. Wallfahrtsort Alt-Wilmsdorf b. Glatz 88; Grafſchafter Volkslieder (1600—1800) 89; Etwas a. d. Jenſeits, 2. A. 01; D. Freirichtbäuerin, N. 02; Ein Traum, N. 02; Sind die Welten bewohnt? 04; Weltuntergang 05; Auf den Pfaden des Lichtes 07.

Erbrich, Emil, Epos, Volkslied, Dir. d. Taubſt.-Anſt. Metz, Kapuzinerſtr. 10/12. (Straduna, Oberſchl. $^{26}{}_{11}46$.) **V:** Karl V. vor Metz, Dichtg 87; Metzer Lieder u. Bilder, Dichtg 98; Chan Heurlin, E. (nach Brouder u. Mory) 07. **Ue:** Album poln. Volkslieder 70; Straduna, Poln. Volkslieder der Oberſchleſier 91; Lieder a. dem Metzer Lande, franz. Volkslieder 93.

Erbt, Wilhelm, alte ♔, Lic., Dr. phil., o. Sem.-Lehr. a. d. Luisenstiftg. Posen, Derfflingerstr. 10. (Berlin $^{23}/_{2}$ 76.) **V:** Die Purimsage in der Bibel 00; Jeremia u. seine Zeit 02; Die Sicherstellung des Monotheismus durch die Gesetzgebung im vorexil. Juda 03; Israel u. Juda, Bibelkunde 03; Die Urgeschichte der Bibel 04; Die Hebräer 06; Untersuchgn z. Gesch. der Hebräer: I Elia, Elisa, Jona 07. *

Erdmann, Benno, ⁂, Dr. phil., o. UP., GRegR. Bonn, Beringstr. 5. ($^{30}/_{5}$ 51.) **V:** Martin Knutzen u. s. Zeit 76; D. Axiome d. Geometrie 77; Kants Kritik d. reinen Vernunft, 5. A. 00; Kants Kritizismus 77; Kants Prolegomena 78; Kants Kritik d. Urteilskraft 79; Nachträge zu Kants Kritik der reinen Vernunft 81; Reflexionen Kants zur krit. Philosophie 82 b. 84 II; Logik I 92, neue Bearb. 07; Psychol. Unters. üb. d. Lesen auf experiment. Grundlage 98; Die Psychologie d. Kindes u. die Schule 01; Histor. Unters. üb. Kants Prolegomena 04; Immanuel Kant 04; Üb. Inhalt u. Geltung d. Kausalgesetzes 05.

Erdmann, Gust. Ad. (Pf. Gust. Lehrer), ♆, Epik, ✒, Nov., Kritik, Politik, ⚓. Weißenfels a. S., Alte Leipzigerstr. 17 I. (Ahrenshagen $^{16}/_{7}$ 59.) **V:** Gesch. d. Instituts Annaburg 83; Holda, E. 86; Gesch. d. Entwicklg u. Methodik d. biolog. Naturwiss. 87; Deutschlands Weihnachtsbitte f. s. l. Kronprinzen, G. 87; Lutherfestspiele 88; Populäre Abhdlgn üb. Erziehung u. Unterricht I 90; Theater-Reformen? 92; Sempach, E. 93; In den Tod gehetzt, R. 93; N. Methode d. biol. Unterr. 94; Mönchsgesang u. Glockenklang, G. 97; D. deutsche Kriegsmarine in 12. Stunde 97; Deutschlands Seeherrschaft im XX. Jahrh. 99, 2. A. 00; Wehrlos zur See 00; Wehrhaft zur See 00; Nun aber weiter! 00; Klar Schiff 01; D. Deutsche Kaiser u. sein Volk 01; Unter d. Flagge d. Hamb.-Amerika-Linie 02; Lesebuch f. Kapitulantenschulen I u. II 03; Deutsche Sprachlehre f. Kapitulantensch. 03; E. deutsche Auslandsflotte 03; Meister Theseus, Erz. 04; Frei die See! 04, 2. A. 05; Militäranwärter u. Kapitulantenbildg 05; D. Politik i. d. Volkserziehg 05; Der Norddeutsche Lloyd 06; Wilhelm Jensen 07; An Bord der Hansa, Erz. 07.

Erdmann, Hugo, ⚗, Dr. phil. nat. u. Dr. phil., Prof., Dir. d. anorgan.-chem. Instituts der THSch. Berlin. Charlottenburg, Bismarckstr. 12 II. (Preuß.-Holland $^{8}/_{5}$ 62.) **V:** Anleitung z. Darstellg chem. Präparate 91, 2. A. 99; Chem. Präparatenkunde 94 II; Lehrb. der anorgan. Chemie 98, 4. A. 06; Naturkonstanten 05.

Erdmann, Karl Otto, 𝒻, ⁂, Kritik, ⅄, Prof. Dresden, Löwenstr. 4. (ebda $^{1}/_{1}$ 58.) **V:** Alltägliches u. Neues, Essays 98; Bedeutung d. Wortes 00; Anfangsgr. d. ebenen Geometrie I 04, II 05.

Erdmann-Jesnitzer, Frau Selma, verw. HofR. Bremen, Contrescarpe 126. **V:** Der Stafflerfranzl, R. 03; Um Seinetwillen, Sch. 05; Auf roter Erde, Sch. 06; Bekenntnisse e. jungen Mannes, Nn. 07. ()

Eremita, s. Lassen, Georg.

Eremos, s. Baumstark, Anton.

Erfurth, Richard, Nov., ♆, ✒, Lehr. an d. Lutherschule. Wittenberg, Melanchthonhaus. (Schleinitz $^{14}/_{9}$ 69.) **V:** Auf buntbewegten Gassen 92; Krieg oder Frieden; Erdenglück, R. 93; Wie kann d. Lehrer mithelfen zur Verbreitung guter Lektüre? 96; Heimatkunde d. Kreises Wittenberg 01; Bilder aus d. Kulturgesch. unserer Heimat (Prov. Sachsen, Herzogt. Anhalt u. Kgr. Sachsen) 04.

Erhard, Rudolf, s. Tinzmann.

Erhard, Theodor, ∩ u. Elektrotechnik, Dr. phil., Prof., ObBergR. Freiberg, Sachsen, Silbermannstr. 1. (Dresden $^{28}/_{10}$ 39.) **V:** Einführg in die Elektrotechnik 97, 2. A. 03; Der elektr. Betrieb im Bergbau 02. ()

Erhardt, F., s. Hahn, Franziska.

Erhardt, Ferdinand, Prof. Frankfurt a. M., Brückhofstr. **V:** Katechismus des christl. Arbeiters 03; D. kathol. Kirche u. ihr Kampf 04. ()

Erhardt, Franz, ⁂, Dr. phil., o. UP. Rostock, Lloydstr. 9 I. (Niedertrebra $^{4}/_{11}$ 64.) **V:** Kritik der Kantischen Antinomienlehre 88; Mechanismus u. Teleologie 90; D. Satz v. Grunde als Prinzip des Schließens 91; Metaphysik, I: Erkenntnistheorie 94; Wechselwirkung zwischen Leib u. Seele 97; Psychophys. Parallelismus u. erkenntnistheoret. Idealismus 00.

Erhardt, Louis, ♔, Dr. phil., Kgl. ArchivR. Charlottenburg, Pestalozzistr. 88a. (Gadebusch $^{21}/_{9}$ 57.) **V:** Kelten, Belger u. Germanen 78; Älteste germ. Staatenbildg 79; Üb. d. Grundlagen unsr. höher. Schulbildg 91; Entstehg d. hom. Ged. 94.

Erhardt, Max, VDR., Chefred. d. „N. Drogisten-Ztg.". Berlin O 27, Schillingstr. 24 II r. (ebda $^{3}/_{12}$ 80.) ()

Erich, Adolf, s. Erich), Lola.

Erich, Julius, s. Kloß, Erich).

Erich, Lola, geb. v. Kieter (Pf. Adolf Erich), Roman, Nov., 𝒻. Straßburg i. E., Kalbsg. 20. (Kasan, Rußl. $^{4}/_{12}$ 44.) **MitV:** Das heilige Rußland, G. 89 II.

Erichsen, Erich, s. Petersilie, Erich.

Erichsen, Leo, s. Moyscowicz, Leo.

Erika, s. Fricke, Friederike.

Erika, s. Steffen, Wilhelm.

Eris, Karl, s. Umfried, Otto.

Erk, Fritz, Dr. phil., Dir. d. meteorol. Zentralstat., Prof. hon. a. d. Univ. München, Gabelsbergerstr. 22. (Straubing ^{17} 10

57.) V: Spezialarb. aus d. Gebiete d. Meteorol. u. Beobachtgn d. meteorol. Stat. Bayerns 85. ()

Erlangen, Erasmus von, s. Doppler, Michael.

Erlanger, Gustav, Kritik, cand. germ. München, Reichenbachstr. 39 II r. (Ichenhausen $^{21}_{4}$ 86.) V: Münchener Premièren des ersten Halbjahres 1905 (mit Martin Feuchtwanger) 05. ()

Erlbach, Otto von, s. Kausen, Armin.

Erlenmeyer, Albr., ♂, Dr. med., Geh. SanR., dirig. Arzt der Erlenmeyerschen Anstalten f. Gemüts- u. Nervenkranke, Gründer d. „Zentralbl. für Nervenheilkunde" usw. Bendorf b. Coblenz. (ebda $^{9}_{3}$ 49.)

Erlenmeyer, Emil, Organische ⚗, Dr., Prof., Kaiserl. RegR. u. Mitgl. der Biolog. Anstalt f. Land- u. Forstwirtschaft. Berlin-Steglitz, Albrechtstr. 99 I. (Heidelberg $^{14}_{7}$ 64.)

Erlenmeyer, Friedrich (Pf. Friedrich Moretto), ♂, Lit.- u. Kunstkrit. München, Gewürzmühlstr. 5. (Holzen $^{16}_{8}$ 68.) ()

Erler, Curt, ♂, Kritik, Dr. phil., Red. an d. „Darmstädter Ztg.". Darmstadt, Waldstr. 2 II. (Zwickau i. S. $^{1}_{5}$ 80.) *

Erler, Georg, ♔, Dr. phil., o. UP., GRegR. Münster i. W., Gereonstr. 20. (Krögis $^{1}_{9}$ 50.) V: Deutsche Gesch. in d. Erzählg ihr. Gesch.-Schreib. 82/84 III; D. historisch. Schriften Dietrichs v. Nieheim 87; D. v. Nieheim 87: Liber cancellariae apostolicae 1380 88; Theod. de Nyem De scismate libri III 90; Matrikel d. Univ. Leipzig 95/02 III; Leipziger Magisterschmäuse im 16., 17. u. 18. Jahrh. 05. ()

Erler, Jos., ♁, ♂, ☤, HofR., Polizeidir. Triest. (Triest $^{9}_{8}$ 57.) V: Drei Tage in Innsbruck 76; Mein Land Tirol 77; Geigenmacher v. Tirol 78; Kaisers Ehrenkranz 79; A. d. Sommerszeit 80; Prinzen Meisterschuß 80; Innsbruck 81; V. Bodensee z. Arlberg 82; Kind d. Dorfhexe, Vst. 82; Letzte Zuflucht, dr. G. 82, 91; Im Fluge durch Vorarlberg 83; Nov. 84, 86; Essays 85, 93: Gegen das Vagabundentum 87; Kaisers Ehrentage 88: Aus d. Mappe ein. Krim.-Kommiss. 89/90 II; Kampf geg. die Prostitution 89; Diese Weiber 91; Aus d. Schwarzbuche e. Polizeibeamten 98; Vom Theater 98.

Erler, Otto, ♁, Dr. phil., Dresden, Mathildenstr. 2 III. (Gera, Reuß $^{4}_{8}$ 73.) V: Verse 99; Giganten, Dr. 01; Die Ehekünstler, Dr. 04; Der Bundschuh, Dr. 04; Zar Peter, Dr. 05, 3. A. 06.

Erlin (eigtl. Schmeckebier), Frau Hedwig, VB., ♂, Nov., Roman. Berlin W, Göbenstr. 22 II. (Gommern $^{18}_{4}$ 72.) V: Kinderseelen, N. 96; D. Mut zum Glück, N. 97; Gezeichnet, R. 01; Ich will, R. 01: Du bist mein, R. 04.

Erloff, Ludwig, s. Rudloff, Erich.

Erman, Adolf, Ägyptologie, Dr. phil., o. UP., GRegR., Dir. d. K. Museen. Berlin-Steglitz, Friedrichstr. 10 11. (Berlin $^{31}_{10}$ 54.) V: Pluralbildg d. Ägypter 78: Neuägypt. Gramm. 80; Bruchstücke d. oberägypt. Übersetzg d. A. T. 80; Ägypten u. ägypt. Leben im Altert. 85 f.; Deutsche Medailleure d. 16. u. 17. Jahrh. 84; Sprache d. Papyrus Westcar 90; Märchen dess. 91; Gespräche e. Lebensmüden mit i. Seele 96; Bruchstücke koptisch. Volkslit. 97; Aus d. Papyrus d. kgl. Museen 99; Zaubersprüche für Mutter und Kind 01; Ägyptische Grammatik, Lesestücke u. Glossar 02/04; Ägypt. Religion 05.

Erman, Wilh., ⚪, ♔, Dr. phil., Geh. RegR., Dir. d. UBibl. Bonn. (Berlin $^{18}_{6}$ 50.) H: Berlin Anno 1690, Ansichten aus Stridbecks d. Jüng. Skizzenbuch 81: Mitteilungen d. Afrikan. Gesellschaft in Deutschland 78/89; Verzeichn. der Berl. Universitätsschriften 1810—85 99; Bibliographie der deutsch. Universitäten (m. E. Horn) 04/05 III. ()

Ermatinger, Emil, ☤, Nov., Lit.♔, Kritik, Dr. phil., GProf. Winterthur, Schw., St. Georgenstr. 36. (Schaffhausen $^{21}_{5}$ 73.) V: Die attische Autochthonensage bis auf Euripides 97; Meleagros von Gadara 98; Antike Lyrik in mod. Gewande (m. R. Hunziker) 98; Jenseits des Tages, G. 00; Weggefährten, Erz. 02; Friedrich Schiller, Vortr. 05; D. Weltanschauung d. jungen Wieland 07. H: Schweizerisches Dichterbuch (m. E. Haug) 03.

Ermisch, Hub., ♔, Dr. phil., ObRegR., Dir. der Königl. öffentl. Bibliothek, Hrsg. d. „N. Archiv für sächs. Gesch." u. Mit-Hrsg. d. Codex diplom. Saxon. regiae. Dresden, Angelikastr. 5. (Torgau $^{23}_{6}$ 50.) V: Chronik d. Regino 72; Schles. Verhältn. zu Pol. usw. 73; Urkundenb. d. Stadt Chemnitz u. ihre Klöster 79; Stud. z. Gesch. d. sächs.-böhm. Beziehgn 81; Urkundenb. d. Stadt Freiberg i. S. 83/91 III; Sächs. Bergrecht d. MA. 87; Freib. Stadtrecht 89; Urkundenb. d. Markgrafen v. Meißen u. Landgr. von Thür. 1331/95 99; desgl. 1396/1406 02.

Erna, s. Druskowitz, Helene v.

Ernesti, Conrad, (k.), ✠, Lit.♔, Priester, SemObLehr. a. D. Mellrich, Westf. (Herford $^{16}_{3}$ 51.) V: Anleitg z. geistl. Beredsamkeit 81; Kirche i. ihren Festen, ihrem Opfer, ihrem Liede 83; Kurzgefaßte Poetik u. Lektüre 84, 2. A. 89: Slg. d. bedeutendsten pädogog. Schriften III: Hieronymus u. Augustinus 89, 2. A. 02, XIV: Fr. v. Fürstenbergs Leben u. Schriften über Erziehg u. Unterr. 93;

Methodik d. Religionsunterr. in d. Volksschule 98; D. Ethik d. Titus Flavius Clemens v. Alexandrien 00; Der Unterr. im Deutschen u. s. verschiedenen Seiten und Stufen 06; Aus Seminar u. Schule 07.

Ernest, Ludwig, s. Stenner, Ludwig.

Ernoth, Ernst, s. Cumme, Ernst.

Ernst, A., s. Schott, Ernst A.

Ernst, Adolf Wilh. (fr. Pf. Adolf Wilhelm), ♆, Roman, Nov., Lit.♔, Krit., 🎓, Rektor. Hamburg-Eppendorf, Hegestr. 64. (ebda $10|_2$ 66.) **V**: H. Leuthold 92, 2. A. 93; Lit. Charakterbilder 95; Goethes Religion 95; N. Beiträge zu H. Leutholds Dichterportr. 96; Empor! G. 97; H. v. Gilm 97; Lenaus Frauengestalten 02; Lessings Leben u. Werke 03.

Ernst, Albert, 🎓, SchulDir., M. d. Abg.-Haus. Schneidemühl. (Görshagen $17|_{11}$ 47.) **V**: Haushaltungsschulen f. Mädchen a. d. Volke, 2. A. 90; (m. Tews): Deutsch. Leseb. f. Mädchensch. (m. Berücksichtigg d. hauswirtsch. Unterr.) 91, 7. A. 04 III; Literaturkde f. höh. Mädchensch. 93; Deutsch. Leseb. f. städt. u. gewerbl. Fortbildungssch. 91 II, 5. A. 04; Ausgabe f. Berlin u. Vororte (m. Tews u. Pagel) 02 II; Deutsche G. f. mittl. u. höh. Mädchensch. 95, 2. A. 98. ()

Ernst, Albert, s. Schott, Ernst A.

Ernst, B., s. Göbel, Bernhard.

Ernst, Eugen, s. Bergmann, Eugen E.

Ernst, Friedrich, s. Fink, Eman.

Ernst, Friedrich, s. Höhler, Matthias.

Ernst, Friedrich, s. Schreck, Ernst.

Ernst, Georg, s. Haack, Konrad.

Ernst, H., s. Henning, Hans.

Ernst, Heinr., s. Kley, Ernst.

Ernst, Johann, (k.), ✝, D., Pfr. und Militärkuratus a. D. Miesbach. (Stetten $15|_{11}$ 44.) **V**: Die Werke u. Tugenden d. Ungläubigen nach St. Augustin 71; Die Notwendigkeit d. guten Meinung 00; Die Ketzertaufgelegenheit in d. altchristl. Kirche nach Cyprian 01; Über die Notwendigkeit der guten Meinung 05; Papst Stephan I. und der Ketzertaufstreit 05.

Ernst, Joh. Friedr., s. Blaeske.

Ernst, Magdalena, s. Biedermann, Clara.

Ernst, Otto, s. Schmidt, O. E.

Ernst, Paul, 🖋, Nov., Essay, ☉, ⁂, ⊞, Dr. phil. Weimar, Am Horn 47. (Elbingerode i. H. $7|_3$ 66.) **V**: Tolstoi u. d. slav. Roman 89; Arbeiterschutzgesetzgebg u. ihre internat. Regelung 80; Die gesellsch. Reproduktk. d. Kapitals bei gesteigerter Produktivität der Arbeit 94; Lumpenbagasch, Im Chambre séparée, zwei Schauspiele 98; Polymeter 98; Wenn d. Blätter fallen, Der Tod, 2 Tr. 00; Sechs Gesch. 00; Altitalienische Nn. 02 II, 2. A. 07; Prinzessin des Ostens, R. 02; D. schmale Weg z. Glück, R. 03, 3. A.; Beatrice u. Deflores, Tr. 04; Demetrios, Tr. 05; Eine Nacht in Florenz, Lsp. 05; Ritter Lanval, Lsp. 05; Der Weg zur Form, Essays 06; Der Hulla, Lsp. 06; Gold, Tr. 06: Der Harz, Ess. 07.

Ernst, Victor, s. Schricker, Aug.

Ernst, Wenzel Karl, Nov., k. k. Schul-R., RealschP. i. R. Wien XVIII, Gymnasiumstr. 27. (Röhrsdorf, Böhm. $26|_3$ 30.) **V**: Gesch. d. Altertums (f. Bürgersch.) 73; Junges Leben u. Streben 00; Lose Blätter, G. 05; Bunte Blätter, G. 06.

Ernst, Wilh. Eberhard, ♆, ☉, Verlagsbuchh. Berlin W 66, Wilhelmstr. 90 u. Wittenbergplatz 3 a. (ebda $7|_3$ 78.) **V**: Ged. 98; Liane, dr. Dichtg 02. ()

Erraths, s. Austerlitz, Robert.

Ertel, Paul, Dr. jur., BP., 🖋, ♫, Musik-Essay, Musikkritik., Pianist, Komponist. Berlin W, Französische Str. 57/58. (Posen $29|_1$ 65.) **V**: D. Quellen d. röm., kan. u. deutsch. Rechtes 90; Der Automatenmißbrauch 98.

Ertl, Emil, Nov., Theaterkritik, Dr. phil. Graz, Schillerstr. 37. (Wien $11|_3$ 60.) **V**: Abdêwa, M. 84; Liebesmärchen 86, 2. A. 96; Opfer der Zeit, Nn. 95, 2. verm. A. 05; Miß Grant u. a. Nn. 96; D. Perlenschnur, N. 96; Mistral, N. 01; Feuertaufe, Nn. 05; Die Leute vom Blauen Guckshaus, R. 06. ()

Ervé;y, Stephan, s. Oertzen, Geo. v.

Erwin, Alfr., s. Sachse, Alfr. Erw.

Erye, A., s. Cyré, F. A.

Erzberger, Matthias, (k.), AV., ⊞, M. d. R., Hrsg. d. „Korresp. f. d. Zentrumspresse". Berlin W 15, Ludwigskirchplatz 10. (Buttenhausen, Wrttb. $20|_9$ 75.) **V**: Die Säkularisation in Württemberg 02: D. Sozialdemokratie in früher. Tagen 03: Die Zentrumspolitik im Reichstage 04, 05, 06, 07 IV; Die Industrie-(Arbeits-)kammern im Reichstage 05; Sozialdemokratie u. Handelspolitik 05; Der Toleranzantrag der Zentrumsfraktion 05; Die Kolonialbilanz 06; Militärpensionsgesetz 06; Warum ist der Reichstag aufgelöst worden? 06; Bilder aus dem Reichstagswahlkampf 07.

Esbach, Friedrich-Carl, [aus ritterbürtigem westfäl. Patriziergeschlecht], (Pf. Friedrich Carl), Gedichte, ♔, ♫, Staatsrecht, Fürstenrecht, Genealogie. Breslau, Augustastr. 78 u. Deutsch-Wilmersdorf (Berlin W 15), Kaiser-Allee 221. (Breslau $31|_7$ 76.) **V**: Don Juan d'Austria 05; Das herzogliche Haus Württemberg zu Carlsruhe in Schlesien 05; Lebensfluten, G. 06 u. a.

?Esch, Max (Pf. M. E. v. Saalfeld), Roman, Red. d. „Werdauer Tagebl.". Werdau i. Sachs. (Stettin $22|_{12}$ 70?)

Esche, Victor, portug. u. brasil. Lit.,

Volkskde (spez. Sachs., Thür., Südamer.), Privatgel. u. Red. Dresden-Strehlen, Karcherallee 17. (Leipzig $3\frac{1}{2}$ 61.) V: Aus d. Wunderlande d. Palmen 96, 98/99. H: Aus den Sachsenlanden 04, 05.

Eschelbach, Hans, ♀, ♂, ⌂. Bonn, Göbenstr. 3. (ebda $16\frac{1}{2}$ 68.) V: „Veritas"! 90; Wildwuchs, G. 93, 5. A. 06; Künstler- u. Herrenkind, R. 00; D. Wald u. s. Bewohner 94; Naturbilder aus allen Zonen 94; Modern. Drama 95; Antiochus, Dr. 97; D. poet. Bearbeitungen d. Sage vom ewigen Juden 96; Sommersänge, G. 00, 3. A. 07; Rettet das Volkslied 00; Der Niedergang d. Volksgesangs 01; Erzählgn 02, 3. A. 07; D. beiden Merks, N., 1.—6. A. 03; Im Moor, N. 03; Der Wasserkopf, N. 03; Dorunröschen, O. 03; Prof. Berger, Dr. 03; Liebe erlöst! N. 04; In die Kaserne mit der Frau! 05; Der Volksverächter, R. 06; Flügellahm, N. 07; Das Tier, R. 07; Maria Rex, R. 07.

Eschen, Math. v., s. Eschstruth, Math. v.

Eschenburg, Bernhard, Dr. phil., Prof. Lübeck. (ebda $17\frac{1}{4}$ 43.) V: Observationes criticae in Propertium 65; Metr. Untersuch. üb. d. Echtheit der Heroides des Ovid 74; Wie hat Ovid einzelne Wört. u. Wortklassen im Verse verwandt? 86.

Escher, Nanny von, lyrische u. epische Dichtgn. Albis bei Zürich oder Zürich I, Zinneng. 1. (ebda $4\frac{1}{5}$ 55.) V: Gedichte 95; Kleinkindleintag 06.

Escherich, Fr. Emilie, ♀, Nov., Red. Wiesbaden, Nikolasstr. 22. (München $11\frac{1}{3}$ 56.) V: Runkelstein, E. 81; Saga, Erz. 83; Isaria, Erz. 86; Aus Münchens vergang. Tagen, Erz. 90; Das Weib als Krankenpflegerin (unter Pf. Felshof) 90; Fürstenminne 91; D. Gesch. v. Münchner Kindl 91; Was d. Frauentürme erzählen 92; Lebensgesch. e. Maßkruges 93; Elfenhaushalt, G. 94; Sabiona, kulthist. Erz. 95; Lieder d. Minnesänger (Jungbrunnen) 00.

Escherich, Gustav Ritter v., ✕, Dr. phil., k. k. HofR., Hrsg. d. „Monatshefte für Mathem. u. Physik". Wien I, Doblhoffg. 7. (2_6 49.) V: Fachschr. ()

Escherich, Frl. Mela, Nov., ⌂. Wiesbaden, Nikolasstr. 22. (München $31\frac{1}{1}$ 77.) V: German. Weltanschauung in der deutsch. Kunst 07; D. Schule von Köln 07.

Eschle, Frau Emilie, Krankenpflege und Hauswirtschaft. Sinsheim, Kr. Heidelberg. (Hamburg 27_6 65.) V: Die Mitarbeit d. Hausfrau a. d. Aufgab. d. Volksgesundheitspflege 04; Dienstboten-Not und soziale Reform 06.

Eschle, Franz, Psychiatrie, soz. ✕, Dr. med., Dir. d. Kreis-Pflegeanstalt. Sinsheim, Kr. Heidelberg. (Königsberg i. Pr. 23_2 59.) V: Kurze Belehrung üb. d. Ernährg u. Pflege des Kindes 90, 4. A. 99; Kurzer Abriß d. Gesundheits- u. Krankenpflege, 98 4. A. 02; Das Arbeits-Sanatorium 02; Die krankhafte Willensschwäche 04; Zellularpathologie, Konstitutionspath. od. Betriebspath.? 05; Grundzüge der Psychiatrie 07.

Eschner, Max, ASV., ✝, Lehrer a. D. Leipzig, Nostizstr. 9. (Stadtsulza $9\frac{1}{12}$ 64.) V: Bau u. Pflege d. menschl. Körpers 92, 6. A. 02; Erste Hilfe bei Unglücksfällen 92, 7. A. 02; Natur u. Menschenhand i. Dienste d. Hauses 98, Teil 1 in 2. A. 06; D. Buchbinder 99, 2. A. 06; Illustr. Gewerbekunde 00; Denkwürdige Erfindgn, 11. A. 01; D. Glockenguß 02; Drei Technolog. Hefte 94, 3. A. 02, Technolog. Heft IV 06; Deutschl. Kolonien 02; 30 Technolog. Anschauungstafeln, 4 anatom., 2 erste Hilfe, 1 Glockengußtafel, 10 Kolonialbilder 03; Zentralorgan f. Lehr- und Lernmittel 03/05; Illstr. Lehrmittelkatalog 04; Die Windrose 04; Der Zoologische Garten 04/05; 36 Serien Lehrmittelpostkarten 06.

Eschstruth, Frl. Mathilde v. (Pf. Math. v. Eschen), DSch., VB., Jugendschr., Roman, Aufsätze. Cassel, Marienstr. 3. (ebda 39.) V: Pension u. Leben, Erz. 81, 4. A. 03; M. Lebens Roman, R. 86; Kinderleben, Erz. 87, 2. A. 92; Im Kampf, R. 89 III; Zwei reiche Frauen, R. 92; Menschen v. heute, R. 94; Inmitt. d. Bewegg, R. 95 II; Unt. d. Tannen, Zur recht. Zeit, Nn. 97; D. Nichten d. Hauptmännin 98; Mädchenschicksale 99; Auf d. Weg nach Erkenntnis, R. 02; Wandlungen einer Seele 04 II; Laune u. Liebe I 05; Faust und Parcival, Studie 06.

Eschstruth, Nataly v., s. Knobelsdorff-Brenkenhoff, Nat. v.

Eskuche, Gustav, Sprachwiss., Dr. phil., GymnDir. Stettin, Kurfürstenstr. 10. (Cassel $18\frac{1}{4}$ 65.) V: De Valerio Catone deque Diris et Lydia carminibus 89; Hess. Kinderliedchen 91; Siegerländer Kinderliedchen 96; Sarcerius als Erzieher und Schulmann 01; Deutsche Sprachlehre u. Lit.-Gesch. f. höh. Schulen 05; Schülergespräche in Versen 07.

Esmarch, J. Friedr. Aug. v., Chirurgie, ✕, Dr. med., o. UP. a. D., WGR., Exz. Kiel. (Tönning $9\frac{1}{1}$ 23.) V: Fachschr. ()

Essen, Jörgen von, plattd. ⌂. Wilster in Holst. V: De Möller von Bültenhagen, Lsp. 07. (*)

Esser, Fritz, (k.), S.J. Kopenhagen B, Steensgade 4. (Rüthen i. Westf. $1\frac{1}{8}$ 54.) V: Vielgestalts Rache, Lsp. 88, 2. A. 92; Blüten d. Marienminne, G. 91, 3. A. 99; U. L. Frau von Guadalupe, Legende 95; Christi Leid u. Herrlichkeit 01 u. Schriften in dän. Sprache.

Esser, Gerhard, kathol. ✝, D., o. UP.

Bonn a.Rh., Bachstraße 67. (Ophoven $17|_{12}$ 60.) **V:** Die Seelenlehre Tertullians 93; Naturwissenschaft u. Weltanschauung 05; D. Bußschriften Tertullians de paenitentia u. de pudicitia u. das Edikt des Papstes Kallistus 05. ()

Esser, Peter, ✍, Dr. phil., Dir. d. botan. Gartens u. Doz. d. Botanik u. Mikroskopie a. d. Handels-Hochschule d. Stadt Cöln a. Rh. (Düren $29|_5$ 59.) **V:** Pflanzenmaterial f. d. botan. Unterricht 92, 2. A. 02; Die Bekämpfung parasit. Pflanzenkrankh. 92; Durch Pilze verursachte Pflanzenkrankheiten 95; Botan.-biolog. Präparatensammlung 01.

Esser, P. Thom., (k.), ✝, ⁂, Kirchenrecht, D., OSD., Secretar. S. Congr. Indicis etc. Rom, Via Condotti 41. (Aachen $7|_4$ 50.) **V** bezw. **H:** Schäzlers Introductio in S. Theologiam Dogmaticam 82; Der heil. Thomas v. Aquin als Patron d. Unschuld 83; Schäzlers Bedeutg d. Dogmengesch. 84; Uns. l. Frauen Rosenkranz 89; D. Th. Aquinatis Monita et Preces 83, 3. A. 90; Üb. d. Möglichkeit e. anfangslosen Schöpfung 95; Zigliaras Propaedeutica, 4. A. 97; Zur Archäologie d. Paternoster-Schnur 98; D. deutsche Pilgerhaus S. Maria dell' Anima in Rom 99; Index librorum prohibit. 00, 4. A. 07; L'ospizio teutonico di S. M. dell' Anima 06.

Eßwein, Hermann, Roman, Essay. München, Johannesplatz 9 I. (Mannheim $13|_5$ 77.) **V:** Moderne Illustratoren I—VIII 05; August Strindberg 06; Die Schrittmacher u. a. Nov. 07; Flimperpimper, das große Geldschiff, humor. R. 07. **Ue:** Nic. Chamfort, Aphorismen 06. *

Este, Robert, s. Steinhauser, Rob.

Estienne, Stephan, s. Epstein, Steph. S.

Eta, P. O., s. Labes, Eugen.

Etienne, August, Handelspolitik, Dr. phil., Dezernent der Zentralstelle f. Vorbereitg von Handelsverträgen. Charlottenburg, Kantstr. 62. (Cassel $31|_{12}$ 57.) **V:** Das Aufsuchen von Warenbestellungen im Auslande 00; Zur Frage des handelspolit. Systems 01; D. Baumwollzucht im Wirtschaftsprogramm d. deutsch. Überseepolitik 02; Exporthandbuch: I. Geschäftsreisende, Muster-Proben, konsular. Ratschläge 03, II. Der südafrikan. Markt 03; Deutschlands wirtsch. Interessen in China 04; Die Baumwollfrage vom Standpunkt d. deutsch. Interessen 04. ()

Etschwin, Hans, s. Steck, Johann.

Ette, Henry, s. Henschel v. Hain, Henry.

Ettel, Frau Adele, Nov., Erz. Wien II., Kurzbauerg. 2. (Vayda Huniad $1|_{10}$ 59.)

Ettel, Edmund, Hrsg. u. Red. d. „Gablonzer Tagblatt". Gablonz a. N. (Sternberg i/M. $10|_{10}$ 73.) *

Ettel, Konrad, ☉, ☿, ✍, Wien II/2, Kurzbauerg. 2. (Neuhof b. Sternberg $17|_1$ 47.) **V:** Eisenb. u. Telegraphenlieder 81; Wiener Weis' u. Frauenpreis 84; Ideale u. Idole 85; Grundzüge d. natürl. Weltanschauung 86, 4. A. 90; Haus Lothringen 90; Frau u. Gesellschaft 90; D. zerbrochene Amor, Lsp. 91: D. natürl. Weltanschauung 94; D. Jugendprobe, Lsp. 95; A. ew. Quellen, G. 01; Im Tannengrund, N. 02. ()

Ettenburg (recte Eggers), Alexander, gen. d. „Einsiedler von Hiddensee". Insel Hiddensee b. Rügen, zurzeit Geschäftsführer des Adolf Behle-Ensemble, Berlin SW 47, Yorkstr. 62. (Gugelwitz $17|_1$ 58.) **V:** Wunna, die Jungfrau von Rügen, dr. G. 95; Swantewits Fall, melodr. Festsp. 99; Wallenstein vor Stralsund, Festsp. 02; Hidde, die Fee des söten Länniken 04; Dat söte Länniken 04; Ein Informationsbüchlein für die Freunde der „Perle der Ostsee" 05.

Ettlinger, Frl. Anna, Lit.♛, Lehrerin. Karlsruhe i. B., Stephanienstr. 45. (ebda.) **V:** Leo Tolstoi 99.

Ettlinger, Emil, ♛, ♆, Dr. phil., Hilfsbibliothekar a. d. Kgl. Bibliothek. Berlin NW, Georgenstr. 46. (Karlsruhe i. B. $19|_{12}$ 72.) **V:** Die ursprüngl. Herkunft d. Handschriften, die aus Kloster-, Bischöflichen u. Ritterschaftsbibliotheken nach Karlsruhe gelangt sind 01. **H:** Der sog. Anonymus Mellicensis de scriptoribus ecclesiasticis 96.

Ettlinger, Josef, BP., PA., Krit., ✍, Lit.♛, Dr. phil., Hrsg. v. „Salon-Feuilleton" u. „Lit.-Echo", Vorsitz. d. „Neu. Freien Volksbühne". Berlin W 35, Lützowstr. 2; vom $1|_4$ 08 ab: W 9, Linkstr. 16. (Karlsruhe $22|_{10}$ 69.) **V:** Chr. Hofman v. Hofmanswaldau 91; Theod. Fontane 04, 5. Tauf. 06; Madame Récamier 06, 3. A. 07. **H:** Des Knaben Wunderhorn 91; H. L. Wagner, Die Kindermörderin 04; Aus Th. Fontanes literar. Nachlaß 07. **Ue:** Flaubert, Mad. Bovary, R. 91, 3. A. 06; Constant, Adolphe, R. 98; Bataille, La Marche Nuptiale (Liebeswalzer), Dr. 06.

Ettlinger, Karl (Vs. Karlchen, Helios, alde Frankforder), VJ & S., Humor, Satire, Red. an der „Jugend". München, Finkenstr. 3b/I. (Frankfurt a. M. $22|_1$ 82.) **V:** Der neue Martial 05; Ovids Liebeskunst 06; Das Tagebuch eines Glücklich-Verheirateten 06, 7. A. 07; Kraut und Rüewe 06, 2. A. 07; Unsere Donna, 1.—4. A. 07; Der neue Juvenal 07.

Ettlinger, Max, PA., ⁂, Psychologie, Ästhetik, Lit.♛, Dr. phil. München, Schellingstr. 67 II. (Frankfurt a. M. $31|_1$ 77.) **V:** Untersuchungen üb. d. Bedeutg d. Descendenztheorie f. d. Psychol. 03. **H:** W. Lindemann, Gesch. der deutsch. Lit., 8. A. 06.

Ettlinger, Frl. Rudolfine, **Ue:** FEP. Karlsruhe i. B., Stephanienstr. 45. **Ue:** Mehrere Werke von Sienkiewicz u. a.

Ettoir, Armand, s. Riotte, H.

Etzel, Gisela, s. Schulze, Gisela.

Etzel, Theodor, s. Schulze, Theod.

Eubel, P. Conrad, (k.), D. h. c., Minorit, Kirchen☆, Apostol. Pönitentiar bei St. Peter. Rom, Piazza Scossa cavalli 145. (Sinning $^{19}{}_{1}$ 42.) ()

Eucken, Rud., ⁂, D. h. c., Dr. phil., o. UP., GHofR. Jena. (Aurich $^{5}{}_{1}$ 46.) **V:** Methode d. Aristotel. Forschung 72; Grundbegriffe d. Gegenw. 78, 3. A. 04; Gesch. d. philos. Terminologie 79; Beitr. z. Gesch. d. neueren Philos. 86, 2. A. 05; Die Einheit d. Geisteslebens 88; D. Lebensanschauungen d. groß. Denker 90, 7. A. 07; Der Kampf um ein. geist. Lebensinhalt 96, 2. A. 07: D. Wahrheitsgehalt d. Religion 01, 2. A. 05; Thomas v. Aquino u. Kant, e. Kampf zweier Welten 01; Ges. Aufsätze z. Philos. u. Lebensanschauung 03; Grundlinien einer neuen Lebensanschauung 07; Hauptprobleme d. Religionsphilos. d. Gegenwart, 1. u. 2. A. 07.

Eule, Robert (Pj. Fritz Pistorius), neuere Ψ, Jugendschr., Dr. phil., ObLehr. am Friedrichs-RealGymn. Berlin-Wilmersdorf, Kaiserplatz 16. (Prettin $^{15}{}_{10}$ 64.) **V:** Résumés pratiques de Litt. franç. 00/06 II; Tertianerzeit 03; Primanerzeit 04; Dr. Fuchs u. s. Tertia 05; Aus den Unglückstagen von 1806 06; Preußens Erwachen 1807—1809 07.

Eulenberg, Herbert, ✆, Dr. jur. Kaiserswerth b. Düsseldorf, Schloßallee. (Mülheim a. Rh. $^{25}{}_{1}$ 76.) **V:** Dogenglück, Tr. 98; Anna Walewska, Tr. 99; Münchhausen, Sch. 00; Leidenschaft, Tr. 01; Künstler u. Katilinarier, Sch. 02; E. halber Held, Tr. 03; Kassandra, Dr. 04; Ritter Blaubart, Sch. 05.

Eulenburg, Alb., BP., ✍, Dr. med., GMedR., o. UP. Berlin W, Lichtenstein-Allee 3. (ebda $^{10}{}_{8}$ 40.) **V:** Hypoderm. Injektion d. Arzneimittel 65, 3. A. 75; Lehrb. d. Nervenkrankheiten 71, 2. A. 78; Pathologie des Sympathikus 73; Hydroelektr. Bäder 83; Real-Enzyklopädie d. ges. Heilkunde 80/83, XV, 2. A. 85/90, XXII u. 9 Ergänzungsbände, 3. A. 99/01, XXVII u. 6 Erg.-Bde, 4. A. 07 ff.; Sexuale Neuropathie 95; Lehrb. d. allg. Therapie u. therapeut. Methodik 98 III; Sadismus u. Masochismus 02; Hysterie des Kindes 05; Lehrb. der klin. Untersuchungsmethoden 04/05 II.

Eulenburg, Franz, ✉, ⁂, ☆, Dr. phil., a.o. UP. Leipzig, Elsterstr. 13. (Berlin $^{29}{}_{6}$ 67.) **V:** Üb. Innungen d. Stadt Breslau 92; Zur Frage der Lohnermittelung 99: Üb. d. Möglichkeit u. d. Aufg. einer Sozialpsychologie 00; Beiträge z. Oberlehrerfrage 03; Frequenz der deutschen Universitäten 01; Gesellschaft u. Natur 05. ()

Eulenburg, Olga Gräfin zu. Dresden-A., Christianstr. 13. (Rastenburg $^{1}{}_{6}$ 48.) **V:** Von Asdod nach Ninive im J. 711 v. Chr. (*)

Eulenburg u. Hertefeld, Philipp Fürst zu, Graf v. Sandels, ♆, Dr. jur., WGR., Botschafter z. D., Durchl. Liebenberg in Brandenburg u. Hertefeld, Rheinpr. (Königsberg i. Pr. $^{12}{}_{2}$ 47.) **V:** D. Seestern, Dr. (u. d. Pj. Ivor Swenson) 87; D. Weihnachtsbuch 92; Skaldengesänge 93; Erich u. Erila, Erzn. 93; Abenderzählgn 93; Drei Märchen 98: E. Erinnerung an Graf Arth. Gobineau 06. ()

Euling, Karl, German., Dr. phil., Prof. Königsberg i. Pr., Schützenstr. 10. (Hildesheim $^{29}{}_{9}$ 63.) **V:** bzw. **H:** Hundert Priameln 87; Heinr. Kaufringers Ged. 88; Chronik d. Joh. Oldecop 91; Kisteners Jakobsbrüder 99; Studien üb. H. Kaufringer 00; Das Priamel bis Hans Rosenplüt 05.

Euringer, Gustav, Orts☆, Bankier. Augsburg, Maximilianstr. 7A. (ebda $^{15}{}_{6}$ 54.) **V:** Auf nahen Pfaden 03.

Euringer, Herm., (k.), ✍, **Ue:** ID, Dr. med., Arzt. Augsburg, Hallstr. B 18a I. (ebda $^{17}{}_{10}$ 61.) **V:** Ätiologie d. Blasenscheidenfisteln 87. **Ue:** (m. S. Euringer, s. d.) Boissarie, Lourdes, 2. A. 92. ()

Euringer, Sebast., (k.), Bibelwissensch., D., Dr. phil., freires. Pfr., a.o. LyzealP. Dillingen a. D., Königsstr. 42/I. (Augsburg $^{21}{}_{10}$ 65.) **V:** Der Masorahtext des Kohelet 90; Die Auffassung d. Hohenliedes bei den Abessyniern 00. **Ue:** (m. H. Euringer) Boissarie, Lourdes u. s. Gesch. vom medizin. Standpunkte aus betrachtet, 2. A. 92.

Euting, Jul., Epigraphik, Orientalistik, Dr. phil., HonP., GRegR., Dir. d. Univ.- u. Landesbibl. Straßburg i. Els., Schloßplatz 2. (Stuttgart $^{11}{}_{7}$ 39.) **V:** Volasta, mandäischer Text 67; Punische Steine 71; Erläuterg e. Opferverordnung a. Karthago 74; Katalog d. k. Univ.- und Landesbibl. Straßb.; Arab. Lit. 77; Sammlg d. karthag. Inschriften I 83; Nabatäische Inschr. a. Arab. 85; Beschreib. d. Stadt Straßb. 81, 14. A. 05; Sinait. Inschrift 91; Tagb. e. Reise in Inner-Arabien I 96; Mandäischer Diwan 04.

Evans, Edward Pahson, Lit.- u. Kult.☆, UP. a. D. Aibling, Bayern. (Remsen i. Staat New York $^{8}{}_{12}$ 31.) **V:** Abriß d. dtsch. Lit.-Gesch. 69; Animal Symbolism in Ecclesiastical Architecture 96; Evolutional Ethics and Animal Psychology 98; Beiträge z. amerik. Lit.- u. Kulturgesch.

98, 04; The Criminal Prosecution and Capital Punishment of Animals 06.

Everg, s. Grève, Paul.

Evers, Ernst, Volksschr. Malente, Fürstentum Lübeck. (Kaköhl $15|_8$ 44.) **V:** Vom Berge d. Seligkeiten 77, 4. A. 02; Rogate 79, 3. A. 00; Steinmühlen 80, 3. A. 00; Blauveilchen u. Sonnenblumen 81, 2. A. 01; Leben im Licht, 82 3. A. 00; Gnadenquellen 84, 3. A. 99; Glockenklänge 85, 2. A. 89; Am Throne Gottes 85, 4. A. 05; Heimwärts 87, 3. A. 02; Am Sinai, 2. A. 87; Wetterwolken u. Sonnenschein 89, 7. A. 01; Aug. Viktoria 89, 3. A. 97; Wilde Wogen 90; Goldkörner 91, 2. A. 01; Unter Tannen und Palmen 93, 3. A. 03; Ölzweige u. Dornreiser 95: Bunte Blätter 96; Im Lutherhause 98; Im Licht d. Weihnachtssonne 98; Blumen am Wege 98; Im Lichte d. Ostersonne 99; D. Berl. Stadtmission 02; Im Licht d. Pfingstsonne 02; Pflastersteine 04; Feldsteine 04; Die Familie des Bürgermeisters 05; Unser Kaiserpaar 05; Geschichten von Grünau 06; Fröhliche Weihnacht 06.

Evers, Franz, ♆, ⌂, ⁂, Mystik. Goslar a. Harz. (Winsen a. Luhe $10|_7$ 71.) **V:** Symphonie, G. 91; Fundamente, G. 92; Sprüche aus d. Höhe 93; D. Psalmen 93; Eva, eine Überwindung 93; Königslieder 94, 2. A. 95; Deutsche Lieder 95; Hohe Lieder 96; Paradiese, G. 97; D. Halbgott, G. 00; D. große Leben, Tr. 00; Sterbende Helden, Tr. 00; Freundschaft u. Liebe, Tr. 00; Erntelieder 01.

? Evers, Georg, (k.), Belletristik, Rektor a. D. Triest, Salita Gretta 20. (Mengershausen in Oberwald $26|_8$ 37.) **V:** Erlebnisse, Licht u. Schatten, Unter Bauern, Martin, der Befreier; Martin Luther 83/91; Röm. Mosaiken 92/02; „Los von Rom!" 02.

Evers, Heinz (Pf. Heinr. v. Grod), ♆, Übersetzgn., diplom. Apotheker. Zürich, Zähringerstr. 26. (Coblenz 73.) **V:** Poetische Ecke; Rheingold. *

Evers, Max, Red. d. „Börsenblattes f. d. Deutsch. Buchhandel". Leipzig.

Evers, P., Red. Schwerin i. M., Gr. Paulstr. **V:** Mecklenburg (Grieben's Reiseführer) 05; D. Verhochdeutschg Fritz Reuters 06. (*)

Eversbusch, Osk. (Pf. Marcanus), Augenheilk., Dr. med., o. UP., Dir. d. Univ.-Augenklinik u. -Poliklinik, MitHrsg. der „Zeitschr. f. vergl. Augenheilkunde". München, Bavariaring 20 I. (Haspe, Westf. $26|_5$ 53.) **V:** Mitteilgn a. d. UAugenklinik München; D. neue UAugenklinik in Erlangen 93; Ophthalmolog. Beiträge zum Handb. d. Therapie, 3. A. 01/03; Beziehgn d. Erkrankgn d. Nase u. deren Nebenhöhlen sowie d. Gehörorganes zu denen d. Auges (in Graefe-Saemisch, Handbuch d. gesamt. Augenheilkunde), 2. A. 03; Auge (in Schwalbe, Handb. d. therapeut. Technik) 07.

Ewald, C. A., Dr. med., a.o. UP., GMedR., dirig. Arzt a. Aug.-Hosp., Red. d. „Berl. Klin. Wochenschr.". Berlin W, Rauchstr. 4. (ebda $30|_{10}$ 45.) **V:** Fachschr. ( )

Ewald, Christian, s. Prem, S. M.

Ewald, J. Richard, Physiologie, Dr. med., o. UP. Straßburg i. E., Spach-Allee 5. (Berlin $14|_2$ 55.) **V:** Physiolog. Untersuchgn üb. d. Endorgan d. Nervus octavus 92; E. neue Hörtheorie 99.

Ewald, Johann, s. Reif, Joh. Ewald.

Ewald, L., s. Olszewski, Lucia.

Ewald (urspr. Friedländer), Oscar, ⁂, Dr. phil. Wien I, Getreidemarkt 10. (B. St. Georgen $2|_9$ 81.) **V:** Nietzsches Lehre in ihren Grundbegriffen. D. ewige Wiederkunft des Gleichen usw. 03; Romantik und Gegenwart, I: Die Probleme der Romantik als Grundfragen der Gegenwart 04; Rich. Avenarius als Begründer des Empiriokritizismus 05; Kants Methodologie in ihren Grundzügen 06; Kants kritischer Idealismus 07; Schatten, 4 Schattenspiele 07.

Ewald, Paul, ✝, D., Dr. phil., o. UP. Erlangen, Sieglitzhoferstr. 48. (Leipzig $13|_1$ 57.) **V:** Einfluß der stoisch-ciceronisch. Moral auf d. Darstellung der Ethik b. Ambrosius 81; De vocis syneideseos in No. To. vi ac potestate 83; Hauptproblem d. Evangelienfrage u. d. Weg zu seiner Lösung 90; D. gesch. Christus u. d. synopt. Evang. 92; Verhältn. der systemat. Theol. zur Schriftwiss. 95; Glaubwürdigkeit d. Evangelien 96; Religion u. Christentum 96; Wer war Jesus? 99; Probabilia betr. d. Text d. 1. Tim. 01; D. Christ u. d. Wissenschaft 03; Kommentar zum Eph.-, Kol.- u. Philemonbrief 05; D. Kanon des N. T. 06; Die christl. Glaubensgewißheit als Grundlage einer Weltanschauung, Prorektoratsrede 06. **H:** Winer, Komparat. Darstellg d. Lehrbegr. d. verschied. christl. Kirchenpart., 4. A. 82.

Ewer, Leop., ⚷, Dr. med., SanR., Arzt. Berlin NW, Passauerstr. 2. (Anklam $4|_1$ 49.) **V:** H. v. Ranzaus Buch üb. d. Erhaltung d. Gesundheit 91; Kursus der Massage m. Einschluß d. Heilgymnastik 92; 2. A. 01; Die seitl. Verkrümmungen des Rückgrats u. deren Verhütung 96; D. Leibesübungen u. Wettspiele in Altgriechenland u. Rom 96; Indikationen u. Technik der Bauchmassage 01; Gymnastik, f. Ärzte u. Studierende 01; Der Bau d. menschl. Körpers u. die Verrichtung s. Organe, ein Leitfaden f. Masseure 01.

Ewers, Hanns Heinz, ♆, Kunstkritik, 𝒻, ⌂, **Ue:** FEI, Dr. jur. Düsseldorf, Immermannstr. 22. (ebda $3|_{11}$ 71.)

V: Ein Fabelbuch (m. Etzel) 01; D. gekreuzigte Tannhäuser 01; Singwald (mit Etzel) 01; Hochnotpeinl. Gesch. 02; Die verkaufte Großmutter 03; C. 33 und anderes 04; Die Ginsterhexe 05; Cabaret, Essay 05; Edg. All. Poe, Essay 05; Das Grauen 07. **Ue:** Cable, Aus alt. Creolenzeit 01; Théophile Gautier, Ges. Werke (m. J. Ewers-Wunderwald) 03; Vicomte Villiers de L'Isle-Adam, Grausame Gesch. (m. M. Ewers aus'm Weerth) 04. **H:** Heim der Jugend (mit Ad. Croubach); Führer durch die moderne Lit. (mit anderen) 06.

Ewers, Ludwig, ✓, Polit., Red. d. „Königsbg. Allg. Ztg.". Königsberg i. Pr., Roßgärter Markt 4 III. (Lübeck $^{29}/_{10}$ 70.) V: Kinderaugen, N. 96; Seetang, Nn. 04.

Ewers, Frau Maria, geb. aus'm Weerth. Düsseldorf, Immermannstr. 22. (Bonn $^{16}/_{5}$ 45.) V: Singwald, Märch. u. Fabeln (m. H. H. Ewers) 01; Aus Großmutters Stübchen 07. **Ue:** Villiers de L'Isle-Adam, Grausame Gesch. 04.

Ewers-Wunderwald, Frau Ilna. Düsseldorf, Immermannstr. 22. (ebda $^{7}/_{5}$ 78.) H: Théophile Gautier, Ges. Werke (Deutsche Ausgabe) 04.

? **Ewert,** Ernst, Nov., ⌂. Kiel, Feldstr. 73 II. (Danzig $^{20}/_{3}$ 72.) V: Maria Pally, N.; Najas Seele, N.; Silberliebe, e. Symphonie; Nachtfalters Morgensang; Satan; Tolle Novellen; Tempi passati (Pf. Hans Grau); Todesdämmerung; Melodien der Nacht; Drei Dramen; Phantasie; Bei den Unseligen.

Ewert, Max, Lit. ☕, Dr. phil., Dir. d. St. Höh. Töchterschule Guben, Grüne Wiese 5. (Danzig $^{21}/_{7}$ 70.) V: Üb. d. Fabel: Der Rabe u. der Fuchs 93. H: Willib. Alexis' Erinnerungen 99.

Excelsior, s. Unterweger, Rose.

Exner, Frl. Martha (Pf. H. Heyn), Nov., Jugendschr. Ohlau, Schles. (ebda $^{9}/_{6}$ 42.)

Exner, Moritz, Oberstltn. z. D. Dresden-A., Silbermannstr. 4 II. V: Kriegführung, Heerwesen u. vaterländ. Kriegsgeschichte 04. ()

Exner, Sigm., Physiologie, Dr. med., o. UP., HofR., ObSanR., Beirat im k. k. Minist. f. Kultus u. Unterr. Wien IX, Wasag. 29. (ebda $^{5}/_{4}$ 46.) V: Lokalisation d. Funktionen in d. Großhirnrinde d. Menschen 81; Die Physiologie der facettierten Augen 91; Entwurf einer physiologischen Erklärg der psychischen Erscheinungen 94.

Exner, Wilhelm, CC., OF., ❁, Dr., Prof., k. k. Sektionschef, Kurator d. Technolog. Gewerbemuseums. Wien IX, Währingerstr. 59. (Unter-Gänserndorf $^{9}/_{4}$ 40.) V: Studien üb. d. Verwaltung des Eisenbahnwesens Mittelenropäisch. Staaten 06 u. a.

Ey, Jul. Ad. (Pf. Jul. Adolf), ✓, ♆, GP. Hannover-Waldhausen. (Clausthal $^{18}/_{1}$ 44.) V: Heinrich IV., Erz. 77; Ilse, D. 87; Ged. 95; Hübich, M. 00; Gedichte e. Großvaters 03; Aus allerlei Schubladen, G. 06. H: English Poets 76, 2. A. 92; Macbeth 78; Schillers Balladen 83; Mignet, Hist. de la Terreur 87, 4. A. 06. **Ue:** X. de Maistre, Reise um mein Zimmer 84.

Ey, Frl. Louise, ASV., U: PortSIFE. Pinneberg i. Holst. (Eylungen $^{18}/_{2}$ 54.) V: Skizzen a. Portugal 89 ff.; Quadras u. Fados 94; Beiträge zur Frauenbewegung: Kampf der Geschlechter u. a. 97 ff.; Portug. Sprichwörter u. Volkspoesie; Über Sitten u. Gebräuche, Land u. Leute in Portug. 00; Reise durch d. Alemtejo 00; Briefe aus ein. port. Seebade 01; Gil Vicente u. das portug. Theater 02; Taschenwörterb. d. port.-deutsch. Sprache 01; Port. Sprachlehre für Deutsche 07.

Eynatten, Freifräul. Mar. Carola v., Rom., Erzähl. Heidelberg, Gegenbaurstr. 5. (Wien $^{31}/_{12}$ 57.) V: Frau i. Haus u. Welt 85, 2. A. 88; Wollt ihr glücklich sein? 88; D. echte Christin u. ihr Wirken 88; Schwarzwald- 89; Harzsagen 89; Deutsche Sagen u. Gesch. 90; Marien- 90, Rhein- 90, Eifelsagen 91; Aus deutsch. Landen 91; Für uns. Töcht. 91; A. d. Märchenwelt 92; Brandenbg. Sagen 93; 's Dorli, Erz. 95; Aus vergangenen Tagen 96; Arnims-Brüder, Erz. 96; Fuchs von Ehach 96; Um den Rosenstein, Erz. 97; Annili, Erz. 98, 2. A. 02; Burg Degenstein, Erz. 00; Liesels Compagnon, Erzn. 01, 2. A. 02; D. letzten Goten u. a. Erzn. 01; Geschwister Saldern, Erz. 02; Margitas Stolz, Erz. 02; Student Annchen, Erz. 03; Schwarzwaldkinder, Erz. 03; Kandidat Brätling, R. 03; Försters Töchterl., R. 04; Anikas Brautfahrt, R. 05; Gräfin Hannas Ehe, R. 07.

Eysell-Kilburger, C., s. Blüthgen, Clar.

Eysler, Otto, Dr. jur., Hrsg. v. „Lust. Blätt." u. „Lachendes Jahrh.". Berlin SW 68, Charlottenstr. 9.

Eysler, Robert, satir. ♆, ⌂, Red. Wien I, Hotel Kranz. (ebda $^{2}/_{2}$ 74.) V: Kleingeld 99; D. Gänschen 01; Vergeltg, Dr. 00; Die Hochzeit, Komöd. 03. ()

Eysn, Marie, s. Andree, Marie.

F.

Faber, Frl. E. (Pf. Eva Ber). München, Kaulbachstr. 35. V: Der Andere, N. in Briefen 02. ()

Faber, Ernst, s. Schmittdiel, Aug.

Faber, H., s. Schmitz, Hubert.

Faber, Hans, s. Zimmermann, Alfred, Pfungen.

Faber, Herm., s. Goldschmidt, Herm.

Faber, Wilhelm, †, D., GenSuperint., W. ObKonsR., Ehren-Domherr z. Brandenbg., Mitgl. d. Herrenhauses, Propst. Berlin C, Propststr. 7. (Gehrenrode bei Gandersheim $^{3}_{12}$ 45.) **V:** Mara oder Naemi 82; Wartburg- u. Kyffhäuserfestreden 91; Licht u. Heil, Pred. 96; Jerusalem u. Vineta, Pred. 97; Harte Reden I 05, II 07; Prot. prakt. Theologie (in „Kultur der Gegenwart") 06; Wie sah Huß aus? (mit Jul. Kurth) 07.

Faber, Wilh., Pastor, Red. d. „Volksbl. f. Stadt u. Land". Berlin-Westend, Ulmenallee 38. **V:** D. Geheimnis d. Glücks, 8. A. 98 u. a. ()

Fabian, Wilh., BP., Kritik, Lit.♛, Kunst♛, 𝒻, Red. u. Hrsg. d. „Jahresber. f. neuere deutsche Lit.-Gesch.". Berlin NW, Altonaerstr. 12, Gartenh. III. (ebda $^{26}_{5}$ 57.)

Fabri de Fabris, R., s. Schmitz, Maria.

Fabricius, Ernst, ♛, Dr. phil., o. UP. Freiburg i. B., Goethestr. 44. (Darmstadt $^{6}_{9}$ 57.) **V:** De Architectura Graeca commentationes epigraphicae 81; Theben 90; D. Besitznahme Badens d. d. Römer 04. **H** (m. O. v. Sarwey): Der obergerm.-rätische Limes d. Römerreiches 98 ff. ()

Fabricius, Hans, Kriegs♛, ⚔, Oberstleutn. a. D. Berlin W, Lützowstr. 20. (Magdeburg $^{13}_{6}$ 39.) **V:** Gesch. d. 4. Thür. Inf.-Reg. Nr. 72, 79; Friedr. v. Hellwig u. s. Streifzüge 96; D. Kämpfe um Dijon, u. die Vogesen-Armee 97; Auxerre-Châtillon. D. Kriegsereignisse u. Operationen in der Lücke zwischen der II. deutsch. Armee u. d. 14. A.-K. bis zum 20. Jan. 1871, 00; Die Kämpfe am Holawalde in der Schlacht bei Königgrätz 04; D. franz. Ostheer u. seine Führer im Winterfeldzug 1870/71 07.

Fabricius, Otto v., Humor, Novellen, ChefRed. d. „Preßburg. Tagebl.". Preßburg, Ursulinerg. 10. (ebda $^{8}_{5}$ 67.) **V:** Seelenblüten, G. 78; Fräul. Doktor, Lsp. 83; D. Modell, R. 85; Humoresk. u. Nov. 85; Dramaturg. Schriften 87; Neue Humoresken u. Nov. 03.

Fabricius, Wilh., ASV., 𝒻, 🕮, ♛, Kult.♛, Dr. phil., Bibliothekar d. Univ.-Bibl. Marburg i. H. (Groß-Umstadt $^{12}_{10}$ 57.) **V:** Geschichte d. Starkenburgia in Gießen (m. Dr. Scharfenberg) 90; Studentenorden d. 18. Jahrh. 91; Schochs Komoedia v. Studentenleb. 92; D. akad. Deposit. 95; D. deutsch. Korps 98; Gesch. d. Köf. SC-Verbandes 07.

Fachbach, Edler v. Lohnbach, Josef. Mödling. NÖstr., Neusiedlerstr. 31. **H:** Fercher v. Steinwands sämtl. Werke 03 III; Briefe v. Fercher v. Steinwand I 04. ()

Fader, Federico, 𝒻, ♆, Argentin. Landeskde., **Ue:** FS. München, Feilitzschstr. 25 III. (Buenos Aires $^{19}_{10}$ 80.) ()

Fäh, Adolf J., (k.), Dr. phil., ♎, Stiftsbibl. St. Gallen. (Ragaz $^{28}_{3}$ 58.) **V:** Gesch. d. bild. Künste 87/96, 2. A. 03; F. X. Wetzel 06 u. a. ()

Fahrenhorst, Wilhelm, Red. d. „Eckart". Berlin SW 13, Alte Jakobstr. 129. (*)

Fahrenhorst, Wilhelm, Deutsche Lit.♛, Kgl. SemOblehr. Neu-Ruppin, Parkstr. 6. (Magdeburg $^{12}_{12}$ 73.) **V:** Vom Senfkorn zum Baume, Gesch. der ersten 25 Jahre des Christl. Zeitschriftenvereins zu Berlin 05. *

Fahrmann, D., s. Groß, David.

Fahrner, Ignaz, (k.), Moral† u. kan. Recht, D., o. ö. UP. Straßburg i. E., Hohenlohestr. 8. (Richtolsheim $^{27}_{8}$ 65.) **V:** Gesch. d. Ehescheidg i. kan. Recht I 03. (

Fahrow, E., s. Sintenis, Elsbeth.

Fajkmajer, Frl. Elise (Pf. E. v. Reizenhofen), DÖSchG., Nov., Roman, ♀. Wien III, Hauptstr. 72. (ebda $^{29}_{4}$ 71.) **V:** Waldrauschen, G. 98; Die Diamanten d. Prankenberg, R. 05; Dämon Gold, R. 06; Falsche Karten, R. 06; D. Königin d. Westens, R. 07.

Fajkmajer, Karl, DÖSchG., ♛, Dr. phil., städt. Archivsbeamter. Wien III, Hauptstr. 72. (ebda $^{12}_{8}$ 84.) **V:** D. Duell in der Gesch. des deutsch. Studententums 07. *

Faktor, Emil, ♆, 𝒻, Kritik, Dr. jur., Schauspielreferent d. „Bohemia". Prag I, Michaelsg. 10. (ebda $^{31}_{8}$ 76.) **V:** Was ich suche, G. 99. ()

Falck, Georg v., 🖃, Dr. phil., GRegR., Dir. a. D. d. Lit. Bur. d. Staatsminist. Godesberg a. Rh., Rheinallee 35 a. (Tschernigow $^{24}_{4}$ 48.) **V:** Die Thünensche Lehre v. Bildungsgesetz d. Zinsfußes u. vom naturgemäßen Arbeitslohn 75; Krit. Rückblicke auf die Entwicklung der Lehre v. d. Steuerüberwälzg seit Adam Smith 82; Russ. Wirtsch.- u. Finanzfragen 89.

Falck, Paul Theod. (Pf. Theod. a Santa Paol, Th. Paul), Lit.♛, Biogr., pens. Gouv.-Sekr. Riga, Gr. Jakobstr. 22. (Reval $^{30}_{8}\cdot^{11}_{9}$ 45.) **V:** D. Dichter Lenz in Livland 78; F. Biron v. Sesenheim 84; D. Gesetz d. Genialität u. dessen Entdecker Wilhelm v. Lenz 94; G. Struve 00; Der Sieg des Übermenschen üb. d. Dämon im Menschen 01; D. neue Weltanschauung u. Ant. Rubinsteins Gedanken 02; Die Macht des Genies u. Lothar v. Kunowskis Ansichten 04; Der Stammbaum der Familien Lenz nach einem neuen System, dazu als Pendant ein Goethe-Stammbaum nach demselben System 07. **H:** F. J. Malm, D. Oberpahlsche Freundsch., G. 81; Einleitg u. Regesten z. II. Teil, Bd. 1. 2 d. Baron Tollsche Est- u. Livl. Brieflade, E. Sammlg v. Urkunden z. Adels- u. Güter-

gesch. Est- u. Livlands 85; „Im kühlen (tiefen) Keller sitz' ich hier" in seinen 10 bek. gewordenen Variationen 89, 2. A. 93; A. H. v. Weyrauchs 12 ausgew. Lieder 99; Das Sodoffsky-Preis'sche Lied: Kennst Du das Land, so lieb und schön, in Liv-Est-Kurlands Meereskranz? 07.

Falckenberg, Otto, Nov., ♆, ⊙, Kritik, ✓, ⊙. München-Bruck, Emmeringerstr. (Coblenz $^{5}/_{10}$ 73.) **V:** Modellstudien, Sk. 93; Morgenlieder, G. 99; Der Sieger, Dr. 01; Doktor Eisenbart, Kom. 07. **H:** D. Buch von d. Lex Heinze 00; Ein deutsches Weihnachtsspiel 08.

Falckenberg, Rich., ⚓, Dr. phil., o. UP., Hrsg. v. „Frommanns Klassiker d. Philosophie", MitHrsg d. „Zeitschr. f. Philos. u. philos. Krit.". Erlangen, Goethestr. 20. (Magdeburg $^{23}/_{12}$ 51.) **V:** Üb. d. intelligiblen Charakter 79; Grundzüge d. Philos. d. N. Cusanus 80; Gesch. d. neuer. Philos. 86, 5. A. 05; Üb. d. gegenwärt. Lage d. deutsch. Philos. 90; Hilfsb. z. Gesch. d. Philos. f. Kant 99, 2. A. 07; R. Eckens Kampf geg. d. Naturalism. 01; H. Lotze, I: Leben u. Schriften 01; Kant u. das Jahrhundert 04, 2. A. 07.

Falckenheiner, Wilhelm, ♔, Dr. phil., ObBibl. an d. UnivBibl. Göttingen, Kreuzbergweg 7. (Guntershausen $^{21}/_{12}$ 58.) **V:** Phil. d. Großmüt. i. Bauernkriege 87; Personen- u. Ortsregister zu der Matrikel u. den Annalen der Universität Marburg 1527—1652 05. **H:** Annalen u. Matrikel d. Univ. Cassel 93.

Falk, Felix, ♆, germ. Ψ, Lit.♔, Dr. phil., UDoz. Genf, 30 rue de Candolle. (Koschmin $^{16}/_{11}$ 79.) **V:** In memoriam, Nachklänge, G. 01; D. Priesterin, G. 03; Les livres de Samuël en strophes allemandes dites ‚Nibelungen' I. (Introduction) 07; Moderne deutsche Lyrik 08. **H:** Kunstsammlung d. GR. Dr. Zielénziger-Potsdam 03; Gesammelte Dichtung. von Bernh. Zielénziger, III: Buch der Legenden 07.

Falk, Frz., (t.), D. h. c., Dr. phil., Prof., Archivar d. Bistums Mainz. Klein-Winternheim b. Mainz. (Mainz $^{12}/_{1}$ 40.) **V:** Gesch. d. Klosters Lorsch an d. Bergstr. 66; D. Kunsttätigkeit in Mainz v. Willigisens Zeit b. z. Schluß d. MAlters 69; D. Bildwerke d. Wormser Doms 71; D. Kataloge d. vorbonifazianisch. Bischöfe 71; Heilig. Mainz 77; Druckkunst i. Dienste d. Kirche 79; Presse zu Marienthal i. Rheingau 82; Deutsche Meß-Auslegungen v. d. Mitte d. 15. Jahrh. bis 1525 89; Deutsche Sterbebüchl. v. d. älteste. Zeit d. Buchdrucks b. 1520 90; Bilderfreude f. kath. Kinder 90; Relig. Bilderschatz f. kath. Schüler 92; Die ehemal. Dombibl. zu Mainz 97; Ehrenrettung d. ausgehenden MAlters durch nicht kath. Autoren 97; Gutenberg, s. Person u. Erfindung 00; Gutenberg-Büchlein für d. Jugend 00; Bibelstudien, Bibelhandschr. u. Bibeldrucke zu Mainz 01; Beiträge z. Rekonstruktion d. alten Bibliotheca fuldensis und Bibliotheca laureshamensis02; Z. Gesch. der Immatulata-Tradition in d. Mainzer Kirche 04; Die pfarramtl. Aufzeichnungen des Fl. Diel zu St. Christoph in Mainz (1491—1518) 01; Die Bibel am Ausgange d. MA., ihre Kenntnis u. ihre Verbreitung 05; D. Deharbesche Schulkatechism. in veränd. Fassung 05; Marianum Mogunt. 06; Drei Beichtbüchlein nach den X Geboten aus d. Frühzeit der Buchdruckerkst 07; Schule, Unterr. u. Erziehg im MA. 07.

Falk, Max, Dr. phil., M. d. ung. RT. Budapest. (ebda $^{7}/_{10}$ 28.) **V:** Graf Szechenyi u. s. Zeit 68. **Uc:** Petöfi, Ged. 43. ( )

Falk, Norbert, BP., ⊙, Roman, ✓, Feuill.Red. d. „Berl. Morgenpost". Berlin SW, Tempelhofer Ufer 25. (Mähr. Weißkirchen $^{5}/_{11}$ 70.) **V:** Sohnesrecht, R. 96; Lieb im Spiel, Lsp. 96; Teremtette, Lsp. (mit Otto Fischer) 00; Meisterbuch der Erzählungen (u. d. Pf. L. Orbing) 06.

? Falke, Baronesse Amalie, VB, Nov., ✓. Wien III, Ungarg. 63. (ebda $^{10}/_{8}$ 67.) **V:** Eulennest 94; Des Lebens ewiger Dreiklang 96; Erbsünde, R. 98; Die Werdenden, Erz. 99; Dissonanzen 00; Sie, R. 01.

Falke, Gust., ASV., VB., ♆. Groß-Borstel bei Hamburg, Brückwiesenstr. (Lübeck $^{11}/_{1}$ 53.) **V:** Mynheer d. Tod u. a. Ged. 91, 2. A. 00; Aus d. Durchschnitt, R. 92, 2. A. 00; Tanz u. Andacht, G. 93, 2. A. 00; D. Kuß, e. Capriccio in Stanzen 93; Harml. Hum. 93; Zwischen zwei Nächten, G. 94, 2. A. 03; Landen u. Stranden, R. 95 II; Neue Fahrt, G. 97; Der Mann im Nebel, R. 99; Mit d. Leben, G. 99; Katzenbuch, G. z. Bildern v. O. Speckter 01, 15. Tsd. 03; Vogelbuch, G. zu Bildern v. O. Speckter 01, 10. Tsd. 03; Putzi, Märchenkom. (in Versen) 02; Hohe Sommertage, G. 02, 2. A. 03; A. Muckmacks Reich, M. u. Satn. 03; D. gestiefelte Kater, E. 04; Timm Kröger, lit. Stud. 06; Eichendorff, Monogr. 06; En Handvull Appeln, plattd. Rimels 06; Potts, Hum. 07; Frohe Fracht G. 07. **H:** D. Büchlein Immergrün 05; Steht auf ihr lieben Kinderlein (m. Jak. Loewenberg) 06.

Falke, Konrad, s. Frey, Karl.

Falke, Robert, Dogmat., ✝, kgl. Militäroberpfr. Frankfurt a. M. (Dinslaken $^{12}/_{3}$ 64.) **V:** D. Lehre v. d. ewigen Verdammnis 92; Buddha, Mohammed, Christus 98, 2. A. 00; Zum Kampf d. drei Weltregionen 02 (übs. ins Japanische und

Ungar.); D. Buddhismus in uns. modernen deutsch. Geistesleben 03; Predigten üb. d. köstlichen Dinge 03; Paulus, Sch. 04; Gibt es eine Seelenwanderung? 04; Soldatenbücher (Glaube u. Tapferkeit; Soldatenleben einst und jetzt) 05; D. Mönch zur Pforte, E., 1. u. 2. A. 07.

Falke v. Lilienstein, Hans Frhr. (Pf. Hans Falke), ♆, ⊙, 𝒻, k. k. LGR. Klagenfurt, Radetzkystr. 36. (Wien $^{24}/_{9}$ 62.) **V:** D. Novize v. Kremsmünster, Erz. in Versen, 1. u. 2. A. 90; Fischer Menis 92; Pfarrer Habermann, Dichtg 93; Fiat lux, e. Saug aus junger Vergangenheit 94; Wie's kommt 02.

Falkenau, Curt, s. Fiedler, Philipp.

Falkenberg, Ernst, s. Golling, Ernst.

Falkenberg, Hagen, s. Stauf v. der March, Ottokar.

Falkenberg, Heinrich, AV., Bibliogr. u. Bibliophilie, Pfr. Herchen a. d. Sieg. (Hattingen i. W. $^{14}/_{6}$ 69.) **V:** Kath. Selbstvergiftung, ein Beitr. z. d. Frage: Was soll der gebildete Katholik lesen? 1. u. 2. A. 03; Auch eine Literaturgeschichte (m. K. Reuschel) 07.

Falkenburg, C. v., s. Cassau, Carl.

Falkenheim, Hugo, 𝒻, Kinderheilkde, Dr. med., Arzt, a.o. UP. Königsberg i. Pr., Bergplatz 16. (Pr. Eylau $^{4}/_{9}$ 56.)

Falkenheim, Hugo, ⁂, Lit♛, Dr. phil. München. (Berlin $^{6}/_{6}$ 66.) **V:** D. Entstehg. d. Kantischen Ästhetik 89; Kuno Fischer u. d. literarhistor. Methode 92. (*)

Falkenstein, Jul., Ethnogr., 𝒻, Dr. med., ObStabsarzt I. Kl. a. D. u. SanR. Großlichterfelde, Bahnhofstr. 31. ($^{1}/_{7}$ 42.) **V:** Afrikan. Albüm 76; Loango-Exped. m. Güßfeldt u. Pechuel-Lösche 86; Ärztl. Ratg. f. Seeleute usw. 82; Afrikan. Westküste I 85; Zukunft d. Kongo- u. Guineagebiete 85; Ärztl. Reisebegleit. u. Hausfrd. 91, 10. A. 04; D. Gicht an sich u. in Beziehg zu den anderen Stoffwechselkrankheit., Zuckerkrankheit. u. Fettsucht 04, 2. A. 05.

Falkner, Hugo, s. Weißenthurn, Max v.

Faller, Emil, ♆, 𝒻, Lehr. a. d. Lateinschule. Zofingen, Schweiz. (Todtnau $^{21}/_{12}$ 36.) **V:** Gscheitlinger Dichteralbum 82; Das Zukunftsei, dr. Sat. 97; Schnurrpfeifereien, Hum. 00.

Fallize, Johs. Bapt. Olaf, D., Bischof v. Elusa, Apostol. Vikar von Norwegen. Christiania, Norweg., Akersveien 5. (Harlingen, Luxemburg $^{9}/_{11}$ 44.) **V:** Eine Reise nach Rom 76; Norweg. Reisebilder 02 u. v. norweg. u. franz. Schriften.

Falzari, Felix (Pf. Hans Hoffmann), ⊙, Nov., k. k. Korvetten-Kapitän. Wien VIII, Josefstädterstr. 60. (Venedig 59.) **V:** Die Alabama, Nov.; Istrianische Novellen 03; Die Textbücher zu den Opern Oroto 01 u. Tatjana 05. **Ue:** Textbücher der Opern: Oceana, Die Falene, Istrianische Hochzeit. ( )

Familler, Ignaz, (k.), Bryologie, Dr. phil., Kurat an d. Kreisirrenanst. Karthaus Prüll, ObPfalz. (Puchhausen $^{13}/_{9}$ 63.) **V:** Pastoral-Psychiatrie 98; Gärten der Unterwelt 06.

Fammler, Franz, ⌂, Technik. Berlin-Zehlendorf. (Cöln a. Rh. $^{4}/_{6}$ 76.)

Farinelli, Arthur, roman. u. deutsche Ψ, Dr. phil., o. UP. Turin. (1867.) **V:** Grillparzer u. Lope de Vega 94; Don Giovanni 96; Grillparzer u. Raimund 97; Humboldt et l'Espagne 98; Dante e Goethe 00; Viajes por España y Portugal 99, 03; Sentimento d. natura in Leonardo da Vinci 03; Dante in Ispagna 05.

Fasbender, Heinrich, Geburtshülfe, Dr. med., a.o. UP., GMedR. Berlin, Königgrätzerstr. 46c. (Capellen, Kr. Grevenbroich $^{29}/_{3}$ 43.) **V:** Entwickelungslehre, Geburtshülfe u. Gynäkologie in d. Hippokrat. Schriften 97; Gesch. d. Geburtshülfe 06. ( )

Faßbender, Martin, ✉ (spez. Soziologie, Agrarpolitik u. ländl. Wohlfahrtspflege), Dr., Prof., M. d. R. u. preuß. Landtages, Doz. a. d. landw. Hochschule in Berlin. Godesberg-Friesdorf u. Berlin. (Steinebrück $^{24}/_{3}$ 56.) **V:** Ländl. Spar- u. Darlehnskassenvereine 83 (2. A. mit E. F. Kirchem) 90; Rettung d. Bauernstandes 82, 8. A. 86; Bauernvereine u. Lage d. Landwirtsch. 88; Lebensvers. in ihrer Bedeutg f. d. Bauernstand 95; Solidarhaft oder Teilhaft? 96; Raiffeisen in s. Leben, Denken u. Wirken im Zusammenh. m. d. Gesamtentwicklung d. neuzeitl. Genossenschaftswesens 02; Ernährung d. Menschen in ihrer Bedeutung f. Wohlfahrt u. Kultur 05; Allmende nach sozialeth., volkswirtschaftl., betriebstechn. u. sozialpolit. Gesichtspunkten 05; Laienapostolat u. Volkspflege auf Grund der christl. Charitas 06; Iß dich gesund! Gedanken üb. Ernährungsfrag. 07. **H:** „Faßbenders Bauernkalender", jährl. s. 90; Slg gemeinverst. Aufsätze f. d. Landbevölkerg 96. **Bearb:** Raiffeisens Anleitg z. Geschäftsführg d. ländl. Spar- u. Darlehenskassenvereine in 7. A. 94.

Fassel, Rudolf, CC., ✉, Dr. jur., Hof- u. Gerichtsadvok. Wien I, Riemerg. 10. (Proßnitz $^{17}/_{7}$ 72.)

Fasser, Frau Caroline, geb. Schmid (Pf. Erwin Steinau), Nov., Doktorswitwe, Volksschullehrerin. Preßbaum-Heizawinkel, Nied.Östr. (Preßburg $^{14}/_{11}$ 55.) **V:** Tausendschön, N. 01; Hochsommer, N. 02.

Fasteurath, Johs., ♆ (deutsch, span. u. franz.), Dr. jur., HofR. Cöln a. Rh.,

Neumarkt 3. (Remscheid $^{3}{}_{5}$39.) V: Span. Romanzenstrauß, 2. A. 66; Klänge a. Andalusien, 2. A. 67; Wunder Sevillas 67; Hesper. Blüten 69; Immortellen a. Toledo 69; Buch m. span. Freunde 70 II; D. deutsch. Helden v. 1870, 6. A. 71; Calderon, Festschr. 81; Calderon i. Span. 82; Von Hochzeit zu Hochzeit 83; Pasionarias de un aleman español 72; La Walhalla y las glorias de Alemania VI 72/83; Die 12 Alfonsos v. Castilien 86; Figures de l'Allemagne contemporaine, 2. A. 87; Granadin. Eleg. 85; Columbus, Studien zur span. Zentenarfeier d. Entdeckg Amerikas 95. Ue: Rezept geg. Schwiegermütter, Lsp. 65; Stimmen d. Weihnacht 81; Luther im Spiegel span. Poesie, E., 3. A. 82; Pepita Jimenez, R. 83; Im Schoße d. Todes, Dr. 82; Frau d. Rächers, Dr. 82; Catalanische Troubadoure d. Gegenwart 90; Pyrenäen, Trilogie a. d. Catalan. 92; Lustspiele v. M. Breton de los Herreros 96; Don Juan Tenorio, Dr. 97; Zaragozaner Dialekt-Schnurren in Cölner Mundart 01; Yorick, Dr. H: Jahrb. d. Cölner Blumenspiele 99, 00, 01, 02, 03, 04, 05, 06, 07.

Fastenrath, Rud. (Pf. f. Satire u. Humor: Alfred Morgen), ♆, homöopath. Arzt. Herisau, Schweiz. (Kreuzweg i. W. $^{12}{}_{3}$56.) H: Im Haine d. Musen 78. ( )

Fastlinger, Max, Kultur♚, Dr. phil., Bibliothekar des Erzb. Ordinariates. München, Wienerpl. 17 II. (ebda $^{25}{}_{9}$ 66.) V: D. Kirchenpatrozinien in ihrer Bedeutg für Altbayerns ältestes Kirchenwesen 97; D. wirtschaftl. Bedeutung der Bayr. Klöster in d. Zeit d. Agilulfinger 03; Karolingische Pfalzen in Altbayern 04. ( )

Faulhaber, Michael, (k.), alttest. Exegese, Patristik, D., o. UP. Straßburg i. E., Fridolinstr. 2. (Heidenfeld $^{5}{}_{3}$ 69.) V: Die griech. Apologeten d. klass. Väterzeit 96; D. Prophetenkatenen nach röm. Handschriften 99; Hesychii Hieros. interpretatio Isaiae prophetae (ed. princ.) 00; Hohelied-, Proverbien- u. Predigerkatenen 02; Petrus stirbt nicht 03; D. Vesperpsalm. 06.

Fäulhammer, Adalbert, ♚, Lit.♚, SchulR. u. GDirekt. a. D. Salzburg, Ernst Thunstr. 9. (Sternberg i. M. $^{22}{}_{4}$ 41.) V: Grillparzerbiographie 84.

Fausel, Adolf, ⌂, △, Chefred. u. Hrsg. d. „Bauzeitung f. Württemberg, Baden, Hessen, Elsaß-Lothringen". Stuttgart, Hegelstr. 68. (Heilbronn $^{1}{}_{2}$53.) ( )

Faust, Leopold (Luitpold), Roman, Nov., ♆, Ue: P, Chemiker. Lemberg, Galiz., Schneeg. 4. (ebda $^{8}{}_{8}$ 45.) V: D. Aufgeklärte u. d. Finsterlinge 85; D. letzte Haidamak 88; Christ u. Jude 96; Marusia u. Nykola 91; Ein Paul u. eine Virginie, R.; D. Roman e. Stotternden, R.; Unser Herr Vorsteher, R.: Hania, R.; D. Zigeunerbraut, R.; D. Wasserlilie, R.; Drei Bilder, R.; Ein Belfer nur, R.; Ein Sohn d. Liebe, R.; Ged. ( )

Fauth, Adolf, Volksschr., Pfr. emer. Gersweiler a. Saar. (Schauren $^{15}{}_{2}$ 36.) V: Gestörtes Glück, Erz. 05; Der prakt. Ratgeber für gesunde u. kranke Tage 05. ( )

Fauth, Philipp, ✎, Lehr., Priv.-Astronom, Schriftleiter der „Pfälz. Heimatkunde". Landstuhl, Sternwarte. (Dürkheim a. H. $^{19}{}_{3}$ 67.) V: Astron. Arb. 91/92, I (IX Taf.); 93/95, II (m. Atlas): Jupiter u. Mars 96/97, III (X Taf.) 98; Was wir vom Monde wissen 06; Hörbigers Glacialkosmogonie 07.

? **Feaux**, Frau Emy du, geb. Asplind (Pf. Ernst Dorn), ⌂, Roman. Talsen, Kurl., Kreisrentei. (Kurl. $^{16}{}_{2}$ 37.) V: Schwedenkind 79; Äbtissin v. Herford 82; Um e. Herzogskrone 86; Alice 86; Der 7. Nov. N. 89; D. Strandhexe v. Domesnäs, Libr. 90; Reiseerinnergn 93; Praschinka, A. d. Tageb. e. Junggef. 93; Zwei Liebesbr. 93; Noli me tangere 95; Friedlos, R. 95; D. Bildschnitzer v. Danzig, R. 96; Mit Hinderniss., Hum. 96; D. Höckerle v. Nürnberg, hist. Erz. 01; Unt. d. Christbaum, N. 01; D. Strandhexe v. Domesnäs u. a. 02.

Féaux de Lacroix, Karl, Heimatkunde, Prof. Arnsberg, Westf. (Paderborn $^{5}{}_{8}$ 60.) V: Ill. Skizze u. Führer d. Arnsberg 90, 3. A. 02; Gesch. Arnsb. 95; Anteil d. Sauerlandes an den großgeschichtl. Bewegungen des spät. MA. 04; Geschichtl. Einl. zu d. Bau- u. Kunstdenkmälern des Kreises Arnsberg 06.

Fechenbach, Friedr. Karl Reichsfrhr. v., Politik, Major a. D. Laudenbach bei Aschaffenburg. (ebda $^{7}{}_{11}$ 36.) V: Bedeutg d. heut. Sozialdemokratie f. Staat u. Gesellsch. 95; Soll man d. Sozialdemokratie z. akut. Revolut. zwingen? 96; Gedanken u. Erinn. a. d. Krieg Englands geg. d. Bureustaat. i. d. Jahr. 1899/00 00 u. v. a. ( )

Fechner, Frau Anna (Pf. Anna vom Lande), Nov. Karbischau b. Schönwitz, ObSchles. V: Großmutter u. Enkelin 98. ( )

Fechner, Heinr., ✒, ObLehr. a. Semin. f. Stadtschull., Prof. Berlin SW 48, Friedrichstr. 229. (Unruhstadt $^{17}{}_{5}$ 45.) V: Schulbücher u. a. pädagog. Schriften. ( )

Fechner, Herm., ♚, Dr. phil., GOb.-Lehr. a. D., Prof. Breslau, Vorwerksstr. 46. (Görlitz $^{6}{}_{8}$ 34.) V: Deutsch-franz. Krieg 70/71 71, 4. A. 90; Handelspolit. Beziehungen Preußens zu Österr. 1741 bis 1806 86; Grundriß d. Weltgesch. 93, 1 III: Gesch. d. schles. Berg- u. Hüttenwesens (1741—1806) 03; Wirtschaftsgeschichte der preuß. Prov. Schlesien (1741—1806) 07.

Fechner, Karl, ASV., ⚔, Militär-Inv. und Beamtenwesen. Berlin-Wil-

mersdorf, Uhlandstr. 106 II. (Paprotsch $12|_5$ 59.) **V:** D. neue Militärpensionsges. 93; D. Ungleichheiten in d. Militärpensionsges. 94; D. Belassg. d. Militärinvalid.-Pension 95; D. Gehaltaufbesserg d. Reichs- u. Staatsbeamten 96; Handb. zur Vorbereitung f. d. Prüfungen, 2. A. u. d. T.: Lexikal. Taschenbuch f. Beamte 98, 3. A. u. d. T.: Lexikal. Taschenbuch auf d. Gebiete d. Gesetzgebung u. d. allg. Wissens 99, 4. A. u. d. T.: Gesetzgeb. Biblioth. 00, 5. u. 6. A. 01 III, 7. A. 02 IV, 8. A. 03 IV, 9. A. 04 IV, 10. A. 05 V, 11. A. 07 VII; Leitf. z. Vorbereitg f. d. Prüfg a. d. Geb. d. Gesetzgebg usw. (m. Ottermann) 01, 2. A. u. d. T.: Führer d. d. Gesetzgebg 03, 3. A. dgl. 04.

Fecht, Frz. Xaver, (k.), Pfr., Dekan. Inneringen, Hohenz. (Krauchenwies $21|_{10}$ 42.) **V:** Weißer Sonntag 93, 135. A. 07; 15 Besuchungen d. allerh. Sakraments f. Kommunionskinder 96, 4. A. 03; D. Himmelsbrot 99, 4. A. 06; Aus d. Weihbuch d. Kirche 01, 4. A. 06.

Fechtner, Eduard, ⁂, Dr. phil., Bibliothekar der k. k. techn. Hochsch. Wien. **V:** Prakt. Philosophie 88; J. Lockes Gedank. über Erziehung 94; J. Locke 98. **H:** Syst. Katal. d. Bibl. d. Techn. Hochsch. Wien I—XII. ()

Feddersen, Berend Wilhelm, ∩, elektr. Untersuchungen, Dr. phil., Privatmann. Leipzig, Karolinenstr. 9. (Schleswig $26|_2$ 32.) **H:** Poggendorffs Biogr.-lit. Handwörterbuch zur Geschichte d. exakten Wissensch. 1858—83 98 III. ()

Feddersen, Friedr. Aug., ♆, Erz., ⊙, Pred. Niebüll, Schlesw. (Schnatebüll $26|_5$ 38.) **V:** Nibelungenkranz, D. 76; V. heil. Buch, Dr. 77; Odyssens-Lied. u. Sag. 77; Deutsche Kaiserlieder 78; Kornblume u. Eichenkranz 80; Lutherlieder 83; Rüm Hart, G. 87; Kornblumen u. Tränen a. m. Kaisers Grab 88; Mutterlieder 89; Ich hab's gewagt, Zeit- u. Streit-G. 91; Christl.-sozial mod. Psalmen 95; Glück d. Dorfes, soz. Dichtg 96; Lieder e. Christl.-Sozialen 96; Erz. e. Dorfpredigers 00; Jesus, dramat. Dichtg 05.

Feddersen-Böhme, s. Böhme, Marg.

Feder, Alfred Leonh., (k.), hist. ✝, SJ. München, Blütenstraße 14. (Eupen $12|_7$ 72.) **V:** Justins des Märtyrers Lehre von Jesus Christus, dem Messias und d. menschgewordenen Sohne Gottes 06.

Federn, Karl, Dr. jur. Berlin-Grunewald, Briefadr.: Dr. Lang, Wien I, Habsburgerg. 5. (Wien $2|_2$ 68.) **V:** Gedichte 93; König Philipps Frauen, Tr. 94; Das Neue Leben d. Dante Alighieri 97; Essays zur amerik. Lit. 99; Zwei Nov. 99; Dante 00; Neun Essays 00; Rosa Maria, R. 01; Dante and his time 02; Essays z. vergleich. Literaturgesch. 04; Jahre der Jugend, R. 04; Die Flamme d. Lebens, R. 06. **Ue:** Emerson, Essays 94; dto. Repräsentanten d. Menschheit 96; dto. Lebensführung 01; Carpenter, Wenn die Menschen reif zur Liebe werden 02, 10. A. 06; dto. D. Zivilisation, ihre Ursachen u. ihre Heilung 03, 2. A. 05; Mesnil, Die freie Ehe 03, 2. A. 04; Whitman, Grashalme 04; Croce, Ästhetik 05. ()

Feeg senior, Otto C. M. R., Verkehrswesen, Chef-Ingenieur. Wien XVIII/1, Martinstr. 83 I. (Brünn, Mähren $25|_3$ 74.) **V:** D. modernen Verkehrsmittel 02. ()

Fehér, K., s. Fehérpataky, Kálmán v.

Fehérpataky, Kálmán v. (Pf. C. v. Pataky; K. Fehér), 𝒻, Nov., Sport, ♆, Tierschutz, Bankbeamter. Wien III, Neulingg. 24. (ebda $8|_1$ 69.)

Fehn, W. H. v., s. Hengst, Wilhelm.

Fehr, Frl. Laura, VB., **Ue:** ESkand. Christiansfeld, NSchlesw. (Stepping $22|_9$ 40.) **Ue:** Schriften von Tuxen, Topelius, Schjörring, Kerfstedt, Ihle, v. Levetzow, Lindhé, Runa.

Fehre, Eduard, Balt. ♔, Mag. hist., Archivar der St. Mariengilde u. Gehilfe d. Stadtarchivars. Riga, Suwarowstr. 4. (Tobolsk in Sibirien $22|_3$ 62.) **V:** Geschichte der Fraternitas Rigensis 97. ()

Fehrs, Johann Hinrich, Nov. u. ♆. Itzehoe, Holzkamp 2. (Mühlenbarbeck $10|_4$ 38.) **V:** Krieg u. Hütte, E. 72; Eigene Wege, E. 73; In der Wurfschaufel, E. 77; Lüttj Hinnerk, N. 78, 3. A. 05; Zwischen Hecken u. Halmen, G. 86, 2. A. 03; Allerhand Slag Lüd, Nn. I 87, 3. A. 04, II 91, 2. A. 04; Ettgrön, Nn. 03. ()

Feibelson, Frl. Laura (Pf. Laura Feil), **Ue:** FER. Wien IX, Harmoniegg. 2. (Schildberg.) **Ue:** Coppée, Nov. 91; Ohnet, Nimrod & Co. 93; Gyp, Vornehme Dilettanten 96; Gorki, Im Asyl f. Obdachlose 02; W. W. Protopopoff, Außerhalb des Lebens, Dr. 04; Léon Frapié, Die Kinderschule 05.

Feige, Alfred, Buchhalter. Breslau, Sternstr. 89. (Peterswaldau i. Schl. $8|_{12}$ 73.) **V:** D. lachende Schlesien 99, 2. A. 03. *

Feigenspan, Bruno (Pf. Bruno Berka, R. Gasch), 𝒻, Reisebeschreibg, Theater, Chefred. u. Verl. d. „Pößnecker Tagebl." und des „Buchgewerbe". Pößneck, Breite Str. 27. (Berka a. W. $1|_7$ 71.) **V:** In Ägypten u. Palästina 99; Gesch. d. Rollerschen Stenographie 00; Ein Städtebundtheater Pößneck-Saalfeld-Neustadt 05; Wie inseriere ich am besten? 06; Führer durch den Brautstand (m. a.) 07. **H:** Im Kampf ums Dasein, prakt. Bibliothek.

Feigl, Hans, Politik, 𝒻, ⁂, Red. d. „Österr. Volksztg.". Wien IV, Schelleing. 44. (Steg, Ob Östr. $7|_6$ 69.)

Feigl, Leo, ℭ, Novelle. Wien XV/1, Friedrichsplatz 3. (ebda $^{15}/_{6}$ 78.) V: Vom Lieben und Sterben, Skn. 04.

Feil, Laura, s. Feibelson, Laura.

Feilchenfeld, Fabian, jüd. ✝, Dr. phil., Rabbiner. Schwerin i. M., Gr. Moor 12. V: Anleitg z. Religionsunterricht 81; Religionsbuch f. Schule u. Haus 89, 3. A. 00.

Feilmann, Frl. Johanna, DSch., VB., Nov., ✓, ☿, Ue: FSI u. i. d. E. London NW, Finchley Road, 43 Marlborough Mansions. (Fever $^{21}/_{4}$ 39.) V: Unterm Sant Ampeglio 85; Sturm u. Stille, N. 89, 2. A. 91; Onkel Johns Prinzipien 96.

Fein, Otto, CP., Politik u. ✓, Red. d. „N. W. J.". Wien XVIII, Pötzleinsdorferstr. 45. (Folticzeny $^{5}/_{3}$ 58.)

Feine, Paul, ✝, D., Dr. phil., o. UP. Breslau. (Golmsdorf b. Jena $^{9}/_{9}$ 59.) V: E. vorkanonische Überlieferg d. Lukas 91; D. Jakobusbrief 93; Das Wunder im N. T. 94; Das gesetzesfreie Evangelium d. Paulus 99; Jesus Christus u. Paulus 02; D. Erneuerung des paulin. Christentums d. Luther 03; D. Römerbrief 03; Das Christentum Jesu u. d. Christentum d. Apostel in ihrer Abgrenzung gegen d. Religionsgeschichte 04; Paulus als Theologe 06. ()

Feist, Sigism., Ψ, Dr. phil., Dir. des Reichenheimschen Waisenhauses in Berlin N, Weinbergsweg 13. (Mainz $^{12}/_{6}$ 65.) V: Grundriß d. gotischen Etymologie 87; Lehr- u. Leseb. d. franz. Spr. f. pratt. Ziele 95/98 III; Gesch. d. deutsch. Spr. 06.

Feld (urspr. Hirschfeld), Leo, ⊙, Dr. phil. Wien IX, Nußdorferstr. 5. (Augsburg $^{14}/_{2}$ 69.) V: Charlotte Wolter 97; D. Lumpen, Kom. 99; Erste Liebe, Lsp. 00; Sereniſſimus, Kom. 01; Der Arzt, Sch. 02; Der Götterliebling, Sp. 04; Fräulein Lehrerin, Sch. (mit Victor Léon) 05; Der Stein von Pisa, Lsp. 06; Der Traumgörge, O. (m. Al. Zemlinsky) 07.

Feld, Otto, ⊙. Berlin, Lietzenburgerstr. 46. (Breslau $^{20}/_{6}$ 60.) MitH: Die Kunst im Leben d. Kindes 02.

Feldegg, Ferdin. **Fellner** Ritt. v., D.-OSchG., ∴, Ästhetik, △, ⊙, Prof. der Staatsgewerbesch., Red. d. „Architekt". Wien IV, Joh. Straußg. 8. (Piacenza $^{10}/_{3}$ 55.) V: Grundr. d. kunstgewerbl. Formenlehre 87, 2. A. 91; Gefühl als Fundament d. Weltordnung 90; Grundlegung e. Kosmobiologie 91; Th. Hansen u. s. W. 93; D. Verhältn. d. Philos. z. empir. Wissensch. v. d. Natur 94; Beiträge z. Philos. d. Gefühls 00; D. neue Faust, Dr. 02; Der Schleier d. Maja, Dr. 03; Letzte Stunden, Nn., u. Geschlecht Edelmaier, Lsp. 04; Tafelwerke 04; Benedek, Dr., 1. u. 2. A. 05; Friedrich Ohmanns Entwürfe u. ausgef. Bauten 06; Mit seinem Gotte allein, Sch. 07; Retter, Dramenentl. 07.

Feldegg, Marie v. (Pf. E. Wahlheim), Roman, Nov. Wien IV, Hauptstr. 37. (ebda $^{29}/_{5}$ 60.) V: A. freier Wahl 90; Ihr Wille u. a. Nn. 93; Wunderkind u. a. Erzn. 98.

Feldegg, Viktor, s. Felgel, Vikt. Ritt. v.

Felden, Emil, VDR., ✓, ✝, ev. Pfr. a. D., Hrsg. d. „Kinderkirche", Chefred. des „Elsässer Tagbl." Colmar, Els. (Montigny b. Metz $^{7}/_{5}$ 74.) V: Im Gebirgsdorf u. a. Gesch. 99; D. Ultramontanismus i. Reichslande am Ende d. 19. Jahrh. 00; D. Wahrheit muß siegen, hist. Erz. 01; Protest. Kirchen in Deutschland 02; Die Kaninchenzucht 04; Der naschhafte Peter u. a. Erzn. 05; D'r Steinbur, Els. Vst. 06. ()

Felder, Erich, s. Rheinfelder, Wilderich.

Feldhaus, Franz Marie (Pf. Franz Marius), ASV., ♛ d. Technik, Elektro-Ingen. Friedenau b. Berlin. (Neuß $^{26}/_{4}$ 74.) V: E. F. v. Kleist 03; Erinnerungen v. Heidelbger Friedhof 03; William Gilbert 04; Lexikon d. Erfindgn 04; Handbuch d. Fachlehranst. 04, 2. A. 07; Leonardo da Vinci 05; Lexikon d. groß. Männ. d. Naturwissensch. u. Technik 05; Gesch. d. techn. Erfindgn 06; Buch d. Erfindungen 07; Buch d. Technik 08; Deutsche Erfinder 08.

Feldheim, Arthur (Pf. Gaston Hanfstengel), Kritik, ⁂, ♛, ⊠, ✓, Redakt. der „Nürnb. Konzert-Ztg.". Nürnberg, Königsstr. 13 III. (ebda $^{22}/_{12}$ 68.) V: Führ. durch Nürnberg 93; Er, Erz. 99.

Feldhohn, Peter Jos., (k.), ♪, ✓, Lehr. Dellbrück b. Cöln a. Rh. (Merzenich $^{15}/_{2}$ 69.) V: Märchenslg f. d. Schulgebr. 00.

Feldhuß, Friedr., (k.), Buchdruckereibes., Verlag der „Oberschles. Volksstimme" usw. Gleiwitz, ObSchles., Kirchplatz 4. (Hopsten $^{8}/_{9}$ 67.) V: Stimmen d. Heide, G. 90; Im Hüttenrauch u. Sonnenschein, G. 91. ()

Feldigl, Ferdin., (k.), ♪, Jugend- u. Volksschr., Lehrer, (1900 Passionsmusikdirigent Oberammergau), Red. d. „Lit. Ratgeber d. kath. Lehrerinnen- u. Lehrervereins Bayerns". Bruck b. München. (Landsberg a. Lech $^{5}/_{4}$ 61.) V: Die Rauhnacht 91; Waldlieder 93; Von A bis Z 95; Jung Karo 96; Berglieder 97, 2. A. 98; D. Uhr (m. L. Meggendorfer) 98; Prinz Liliput 98; Texte zu Meggendorfers Bilderbüchern 96 ff.; D. Oberammergauer Passionsmusik 00; Oberammergau u. sein Passionsspiel 00; Von Oberammergau u. Rom 01; Abendrast 01; Maria Magdalena 03; Fromm' u. fröhlich Jahr 05/06 IV; Das verrückte Testament 07. H: Kathol. Lehrerkalender für Bayern.

Feldkamm, Jac., (k.), Kirchen♛, Pfr. Erfurt, Pilse 30. (Neuwegersleben $^{12}/_{3}$ 49.) V: Geschichte u. Urkundenbuch d. St. Laurentii-Pfarrei in Erfurt 99.

Feldmann, Jos., (k.), Nov., ✍, 🖹, Prof. Trier, Weberbachstr. 74. (Echz, Kr. Düren $^{23}/_{6}$ 58.)

Feldmann, Wilhelm, ASV., Politik, Kritik, deutsche Lit. ♛ u. Sprache, Zeitungskorr., Dr. phil. Paris, 5 rue St-Vincent de Paul. (Wilhelmshaven $^{2}/_{2}$ 80.) V: Friedrich Justin Bertuch 02.

Felgel, Oskar Ritter v., △, Architekt an d. deutsch. Staatsgewerbeschule. Pilsen. (Wien $^{30}/_{7}$ 76.) ()

Felgel, Viktor Ritter v. (Pf. Viktor Feldegg), ♆, ⚖, Dr. jur. Wien I, Minoritenplatz 5. (ebda $^{30}/_{12}$ 74.) V: Festblatt, F. v. Saar zum 60. Geburtstag (m. W. A. Hammer) 93; Scolarenlied, G. 95; Stille Stunden, N. G. 97; Margarete Halm 99. ()

Felgel, Ritter v. Farnholz, Anton Viktor, ♛, Biogr., Topogr., ✍, k. u. k. Sektionsrat u. Vizedir. d. k. u. k. Hof- u. Staatsarchivs i. Ruhest. Wien I, Singerstr. 20. (ebda $^{20}/_{7}$ 45.)

Felix, Ernst, s. Strüwing, Felix.

Felix, Johannes, ▲, Dr. phil., a.o. UP. Leipzig, Gellertstr. 3. (ebda $^{6}/_{9}$ 59.) V: Beiträge z. Geologie u. Paläontologie der Republik Mexiko (m. H. Lenk) I 90, II 99; Die Leitfossilien 06.

Felix, Paul, s. Schlesinger, Paul.

Felix, Paul Maria, s. Nieborowski, Paul.

Fell, Georg, (k.), ♛, SJ. Mailand, Corso P. Nuova 7. (Dintesheim, Rheinh., $^{31}/_{12}$ 59.) V: Beruf d. heil. Aloysius 91, 2. A. 98; Die Jesuiten nach dem Zeugnisse berühmter Männer, 2. A. 91; Unsterblichk. d. menschl. Seele 92; Ant. Baldinucci 93; Treu zu Kirche u. Papst 03. H: Pädag. Schriften v. A. Possevin 00.

Feller, Frieda, PA., Feuill.-Redaktr. d. „Karlsb. Tagbl.". Karlsbad, Böhm., Helenenstr. (ebda $^{15}/_{8}$ 82.) *

Feller, Hans, CC., VB., PA., VJ & S., Hrsg. u. Chefred. des „Karlsbad. Tagbl." usw., Hofbuchhdlr. Karlsbad, Böhm., Helenenstr. (Seelow $^{9}/_{1}$ 42.)

Feller, Hans Arthur, CC., PA., Red. d. „Karlsbader Fremdenblatt". Karlsbad, Böhm., „Fellers Haus". (ebda $^{17}/_{7}$ 70.)

Feller, Josef, VB., ♆, Buchhändl. Chemnitz i. S., Zwingerstr. 2. (Wörth a. Donau $^{15}/_{1}$ 39.) V: Der Liebe Leid u. Freud', G.; Kutschke in Nanzig u. Dresden 71, 2. A. 95; Im ersten Jahrzehnt des neuen Reiches, G. 81, 3. A. 96; Viel G'fühl, G., 3. A. 96; Frisch o'zapft! G. 92, 2. A. 96.

Fellinger, Rich. Jos., ⊙, Dr. jur. Berlin-Halensee, Georg Wilhelmstr. 17. (Elberfeld $^{26}/_{3}$ 72.) V: D. Wegmacher, Sch.; Ein Feiertag, Sch. 05; Der Zeuge, Dr. 05; Der Unsichere, Sch. 05. ()

Fellner, Alois, 🖹, kais. Rat, Schulinsp. Wien XVIII, Paulinerg. 24. (Auersthal, N.-Österr. $^{10}/_{7}$ 46.) V: Formenarbeiten 74; Volkskindergarten 84; Der Kindergarten 97. ()

Fellner, Rich., CP., Ψ, ⁂, ✍, Dr. phil., Dramat. u. Regiss. d. Deutsch. Volkstheat. Wien VII, Siebensterng. 38. (ebda $^{13}/_{1}$ 61.) V: Gesch. e. deutsch. Musterbühne 88; Immermann 96.

Fellner v. Feldegg, Ferdin., s. Feldegg.

Felner-Kmosko, Karl v., ⊙. Weimar, Roonstr. 9. (Wien $^{15}/_{10}$ 74.) V: Havelock 00; Vor Sonnenuntergang (Bibl. Impressionen I) 01; Gerhard 01; Irene 03; Till Eulenspiegel 03; Meier Helmbrecht 04; Der Farisäer u. d. Ehebrecherin (Bibl. Impr. II) 05; Vers u. Prosa i. d. dram. Dichtkunst 06; Bibel u. Bühne 06; Das Abendmahl (Bibl. Impr. III) 07; D. Glück v. Edenhall 07.

Fels, Egon, s. Herbert, Johanna.

Fels, Erich, s. Polzer, Aurelius.

Fels, O. v., s. Glücklich, J. Chr.

Felseneck, Marie v., s. Mancke, Marie.

Felsenegg, Richard von, s. Pasig, Paul.

Felshof, s. Escherich, E.

Felsing, Otto (Pf. Nordenfels), ✍, ⊙, Roman, Nov., Essay, Stenogr., Dr. phil., Berlin-Wilmersdorf, Babelsbergerstr. 9a. (Berlin $^{12}/_{1}$ 54.) V: Tochter des Präsid., Sch. 82; Immergrün, Pl. 83; Marietta, Sch. 83; Schauspielerin, R. 87; Kunst der Japaner 88; In Sturmesbrausen, R. 93; Streifzüge durch die Theaterwelt 95; Liebe am Strande, R. 98; Chinafahrten 01; Der blaue Diamant (OAfrika) 02; Sturmvogel (Südsee) 03; Mit Büchse u. Falle (Kamerun) 04; Rote Männer in Ruanda (OAfrika) 05; Professor Robinson (Südsee) 06; D. goldene Schlange (OAfrika) 07.

Felten, Jos., (k.), ✝, D., o. UP. Bonn. (Düren $^{3}/_{2}$ 51.) V: Gregor IX. 86; Rob. Grosseteste, Bischof v. Lincoln 87; Apostelgesch. übers. u. erkl. 92; Die Gründung u. Tätigk. d. Vereins v. hl. K. Borromäus 05.

Felten, Wilh. (Pf. Germanus), (k.), ♛, Dr. phil., Professor. Siegburg, Rheinprov., Ringstr. 5a. (Düren $^{2}/_{3}$ 56. (V: D. Bulle Ne praetereat u. die Rekonziliationsverhandlungen Ludwigs d. B. mit d. Papste Johann XXII. 85/87 II; Wallfahrt nach Trier 91; D. h. Märtyrer u. Tribun Quirinus, 1. u. 2. A. 00; Forschungen zur Gesch. Ludwigs d. Bayern 00; Festschr. z. gold. Jub. d. kath. Ges.-Ver. in Neuß 02.

Fenger, Leopold, ✝, äußere u. innere Mission, Kgl. Superint. d. Ephorie Tangermünde, ObPfr. an d. St. Stephankirche, Orts- u. Kreisschulinsp. Hrsg. d. „Jerichorose". Wegeleben, Prov. Sachsen. (Moderwiese $^{19}/_{8}$ 53.) V: Gottesdienstliturg.

80; Liederkonkordanz des Porstschen und sächs. Prov.-Gesangbuchs 88; Volksschulunterr. bei den Griechen 95; Vortr. üb. s. Reise nach d. hl. Lande 98; Vortrag betr. die Bühne 02; Über landsmännische Bestrebungen 05; Ephoralberichte über die kirchl. u. sittl. Zustände des Kirchenkreises seit 93 u. a.

Fensch, Ludw., ♆, Epos, ✝, ⁂, **Ue:** FI, Dr. phil., ObPfr. Forst, Friedrichstr. 10. (Stettin $^{14}/_{3}$ 38.) **V:** Leben u. Weben, G. 81; Hilfsbuch z. kl. Katech. Luthers 80, 5. A. 98; Christent. u. Freimaurerei, 2. A.; D. Forster Advent, Jubelmär 88; Zur Arbeit am rauh. Stein 89; Pantheistikon des J. Toland, übers. u. eing. 97.

Feodora, Prinzessin zu Schleswig-Holstein, Durchl. (Pf. F. Hugin), Erzählung. Borustedt b. Potsdam. (Primkenau in Schles. $^{3}/_{7}$ 74.) **V:** Wald, 4 Erzn.; Hahn Berta, Erz. 07. ( )

Feofanoff, Michael, **Ue:** R, Korrespondent e. russ. Zeitung. Berlin W 15, Düsseldorferstr. 8. (Rjasan $^{7}/_{11}$ 70.) **Ue:** Gorki, Tolstoi u. m. a.

Ferdinand, Max Alfr., s. Wundtke, Max.

Ferdinands, Carl, s. Bleuten, Carl Ferdinand v.

Ferger, Otto, s. Behrend, Martin.

Ferides, s. Sarajon, Frida.

? **Fernandes**, Georg, VB., ⊙, Kritik, Red. Amberg. (Berlin $^{31}/_{8}$ 73.) **V:** Frauenrecht, Dr. 98; Die große Krippe, Kom., 1. u. A. 03.

Fernitz, Rob., Rom. Königsberg i. Pr., Wallscheg. 1. (Fischhausen $^{3}/_{8}$ 59.) **V:** Wald- od. Seeröslein 97. ( )

Fero, s. Bab, Julius.

Ferrari, s. Schmid, Gius.

Ferrarius, Miles, s. Joesten, Jos.

Ferriani, J., s. Noghe, Karl.

Fesca, Max, Trop. ✓, Dr., Prof., Doz. a. d. KolonialSch. Witzenhausen. (Soldin $^{31}/_{3}$ 46.) **V:** Landwirtschaftl. Studien in England u. Schottland 76; Die agronom. Bodenuntersuchg u. Kartierung auf naturwissenschaftl. Grundlage 79; Beiträge zur agronom. Bodenuntersuchg u. Kartierung 82; Abhandlgn u. Erläutergn z. agronom. Karte der Provinz Kai 87; Beiträge z. Kenntnis der japan. Landwirtschaft 90—93 II; Der Pflanzenbau in den Tropen und Subtropen I 04, II 07. *

Fessel, Karl, ♆, Hrsg. d. Monatsschr. „Lyrik". Berlin NW 21. (ebda $^{21}/_{1}$ 76.) **V:** Trutz u. Liebe 00 III; Mädchenprofile 02; Sein u. Schein 06.

Fessel, Udo Siegfried, Jugendschriften, Buchhändler. Hamburg 1, Raboisen 50. (Berlin $^{24}/_{8}$ 84.) **V:** Ringelreihe, Herzige Kinderlieder 07; Sylvia, MDr. 07. *

Feßler, Sigism., ⊙, ✓, Dr. jur., Hof- u. Ger.-Adv., Geschäftsführer u. Cassen-Curator im Mus. f. österr. Volkskunde, Diszipl. R. d. u. österr. Advok.-Kammer. Wien I, Franz-Josefs-Kai 19. (ebda $^{26}/_{8}$ 45.) **V:** Abrabanel, Sch.; Letzte Tage von Karthago, Tr.; Juvenes dum sumus, Hum. ( )

Festenberg-Packisch, Hermann von (Pf. f. Drama: Herm. Vesten), ✉, ⚒ ⊙, Kgl. BergR. Waldenburg i. Schl. (Breslau $^{4}/_{2}$ 38.) ( )

Fester, Richard, ♛, Dr. phil., o. UP. Kiel, Holtenauerstr. 131 III. (Frankfurt a. M. $^{20}/_{9}$ 60.) **V:** D. armiert. Stände- u. d. Reichskriegsverfassung 1681—97 86; E. vergessene Geschichtsphilos. 90; Rousseau u. d. deutsche Geschichtsphilos. 90; Regesten d. Markgrafen v. Baden u. Hochberg 92, 93, 94, 95; Die Augsb. Allianee v. 1686 93; Kurf. Sophie v. Hannov. 93; Markgraf Bernhard I. u. die Anfänge d. bad. Territorialstaates 96; Machiavell 00; Beiträge z. Gesch. d. Univ. Erlangen 01; Die Bayreuther Schwester Friedrichs des Großen 02; Religionskrieg u. Geschichtswissenschaft 04; Franken u. d. Kreisverfassung 06. **H:** Schillers Werke, Säkularausgabe Bd. 13.—15; Schoepflins briefl. Verkehr 06.

Fetscher, Max, ⅄, Rektor. Mergentheim, Badstr. 523. (Ebenweiler $^{13}/_{11}$ 52.) **V:** (m. Stockmayer) Aufg. f. den Rechenunterr. 85/07 VI; Arithmetisches: Aufl. zu d. arithm. Aufg. a. d. Reallehr.-Prüfungen in Württbg. 88.

Fett, Willy Aug., ✓, ✉, ▮, städt. Lehr., Wanderredner. Königsberg i. Pr., Tannaustr. 40. (Kl. Massow $^{15}/_{6}$ 56.) **V:** Konferenzarbeiten 88, 6. A. 08 IV; Erinnerung a. Gabelsberger 89; Die Säkularfeier d. Schule Gabelsberger 90; Stenogr. Unterrichtstabellen 90; Deutsch. Familien- u. Geschäftsbriefsteller 95; Memento mori 96; Kinderbuch f. Erwachsene 96; Führer durch Königsberg u. Umg. 95, 2. A. 98; Waffen d. Gegner 99; E. starke deutsche Flotte 00; Grundsätze stenogr. Schriftbildungen 00; Fremdenführer im Ostseebad Rauschen 01; D. malerische Norwegen 03; D. Rote Kreuz in Schule, Haus u. Leben 03; Diuter u. Hamann als Vertr. d. Rationalismus u. Pietismus 04; Unsere Kriegsflotte 04; Die Tuberkulose, eine Volksgeißel 04; Schädl. Wirkungen d. Alkoholismus 04; D. Völker Wasserverehrung, die Wassergottheiten u. deren Opfer, sowie deren Attribute in der plast. Darstellung d. Kunstgewerbes 05.

Fetzer, Karl Adolf, ♛, ⚔, ▮, ✉, Dr. phil., GLehrer. Heidenheim a. Br. (Stuttgart $^{23}/_{6}$ 63.) **V:** Voruntersuchg zu e. Gesch. Alexanders II. 87; Aus d. thessal. Feldzug d. Türkei 97; Cromwell 00; Vorschläge z. Neuordng des Württ. Gymnas.-

u. Realschulwesens 01; D. Völkerrechtsbruch in China 01; D. neuest. soz. Träumereien 02.

Feuchtwang, Dav., Orientalia, Kanzelberedsamk., Dr. phil., Rabbiner u. Prediger d. Kultusgem. Wien, Inspekt. d. Religionsunterrichts an Mittelschulen, Mitred. der „Monumenta Judaica". Wien XVIII, Edelhofg. 36. (Nikolsburg $^{27}/_{11}$ 64.) **V:** Drei Reden 91; Kanzelreden I 00, II 02, III 05; Z. Aufklärung über „Babel u. Bibel" 03; Holländ. Judentum, Reiseerinnerungen 03.

Feuchtwanger, Lion, ✡, Deutsche Ψ, Dr. phil. München, Galeriestr. 15/I. (ebda $^{7}/_{7}$ 84.) **V:** König Saul, Dr. 05; Weib d. Urias, Dr. 06; Der Fetisch, Dr. 07; Heines „Rabbi von Bacherach", krit. Studie 07.

Feuchtwanger, Martin, Kritik, Nov., ✡, Schriftleiter der „Münchener Schauspielpremièren". München, Galeriestr. 15/I. (ebda $^{18}/_{12}$ 86.) **V:** Tagebuch-Blätter e. jungen Juden 06. ( )

Feuereisen, Arnold, Baltische ♔, Mag. hist., Stadtarchivar. Dorpat. (Moskau $^{4}/_{8}$ 68.) **H:** Die livländische Geschichtsliteratur 1902, 1903, 1904 04, 05, 06. ( )

Feuerring, Joseph (Ps. Jos. Fr. von Ring-Zborów), VDR., Nov., Hum. u. jüd. Lit., ✒, Ψ, Red. Berlin, Straßburgerstr. 57. (Zborów, Galiz. $^{6}/_{1}$ 72.) **V:** Heit. u. ernste Bilder a. d. jüd. Leben 93; D. Antisemitenapostel 93; Enthüllungen z. Sternbergprozeß 00; Eine Heiratsannonce u. a. Humoresken aus dem jüd. Leben 06; Rätselbuch 06; Leitfaden zur Vorbereitung für den Barmizwah (mit Dr. A. Garbatti u. Rabb. L. Hörter) 06; Kalender (Luach) f. 60 Jahre 1890—1950 (mit denselben) 07.

Feuerring, Frau Thekla, geb. Simonsohn, ✓, Gelegenheits Ψ, Lit. Bureau. Berlin, Straßburgerstr. 57. (ebda $^{16}/_{1}$ 76.)

Feußner, Wilhelm, ∩, Dr., a.o. UP. Marburg i. H., Wörthstr. 9. (Hanau $^{25}/_{2}$ 43.) ( )

Feustel, Guido, Hum., Red. Leipzig, Brommestr. 10. (Crimmitschau $^{29}/_{8}$ 53.)

Fey, Carl (Ps. F. Carley), Lit. ♔, ✝, Krit., Dr. phil., Pfr. Cösseln b. Stumsdorf, Bez. Halle a. S. (Coblenz $^{6}/_{6}$ 61.) **V:** Vatik. Wissensch. 89; Rom u. die Toleranz 90; Ultramont. u. Patriot. 01; Urteile Luthers üb. d. Papst 91, 2. A. 00; Anteil der Jesuiten an d. preuß. Königskrone von 1701, 2. A. 93; Trierer Lutherstudien 94; Gustav Adolf i. Lichte d. Gesch. 94; Bausteine zur Gesch. d. Antisemitismus 95; Unsere Lage nach d. Fall von § 2 des Jesuitengesetzes 04; Zur Ausbreitung der röm. Kirche in Deutschland 07.

Fick, A. Eug., ✗, Dr. med., UDoz. Zürich, Schmelzbergerstr. 4. (Marburg, Hess. $^{12}/_{2}$ 52.) **V:** Mikroorganismen i. Konjunktivalsack 87; Bestimmung d. Brechzustand. ein. Auges durch Schattenprobe 91; Lehrb. der Augenheilkunde 94; Entwicklung des Auges 97; Gesundheitspflege d. Auges im Handb. d. ges. Augenheilkunde 99. ( )

Fick, H. H., Ψ, ✒, ♔, Dr., Hilfsschulsuperintendent. Cincinnati, 1828 Fairfax Ave. (Lübeck $^{16}/_{8}$ 49.) **V:** Versch. Schriften üb. deutsche Sprache u. deutsch. Geistesleben in Nordamerika.

Fick, Frl. Helmine, ASV., Hum., **Ue:** SkandER. Krakow i. Mecklb. (Klebe, Mecklb. $^{6}/_{11}$ 43.)

Fick, Richard, Jud. Ψ, Kultur♔, Dr. phil., ObBibliothekar d. Kgl. Bibliothek Berlin. Neuendorf b. Potsdam, Forststr. 10. (Schwartau $^{7}/_{2}$ 67.) **V:** E. jainistische Bearbeitg d. Sagara-Sage 88; Prakt. Gramm. d. Sanskritspr. 91, 2. A. 02; Soziale Gliederg im nordöstl. Indien zu Buddhas Zeit 97; Auf Deutschlands hohen Schulen 01. **Ue:** (m. W. Wischmann) F. Max Mueller, D. Wissensch. d. Sprache 92 f.

Fickelscherer, Mart., Altertumswissenschaft, Dr. phil., GProf. Chemnitz, Andréstr. 9 II. (Glauchau $^{16}/_{10}$ 53.) **V:** Kriegswesen der Alten 88; Pauli Manuti epistulae selectae 92; Ciceros 4. Rede geg. Verres 94; Ovids Metamorphosen (in Auswahl) nebst Abschnitten aus seinen elegischen Ged. 94, 4. A. 03; Komm. 94, 4. A. 05; Hilfsheft 95, 2. A. 99; Virgils Äneide, Text 95, 3. A. 04; Komment. 3. A. 06, m. Hilfsheft 96. **Neubearb:** Kappes, Virgils Äneide X—XII 01, I—III 03; Erläuternder Text zu Cybulski, Tabulae quibus antiquitates illustrantur V—VII 05.

Ficker, Gerhard, Kirchen♔, D., Dr. phil., o. UP. Kiel. (Thonberg b. Leipzig $^{8}/_{2}$ 65.) **V:** D. Mitralis d. Sicardus 89; Zur Hippolytfrage 93; Zu Vigilius von Thapsus 97; Theolog. Jahresber., Abt. II 2, 97/01; D. ausgehende MAlter u. sein Verhältn. z. Reformat. 03; D. Petrusakten, Beitr. z. ihr. Verständnis 03; D. Petrusakten, Übersetzg u. Einleitung 04, Kommentar 05; Bonifatius 05; Amphilochiana I 06.

Ficker, Johs., Kirchen♔ und Christl. Archäol., D., Dr. phil., o. UP. Straßburg i. E., Schwarzwaldstr. 34. **V:** Die Darstellung der Apostel in der altchristl. Kunst 87; D. altchristl. Bildwerke im christl. Museum d. Laterans 90; Die Konfutation des Augsb. Bekenntnisses 91; Das Konstanzer Bekenntnis f. d. Reichstag z. Augsburg 02; Druck u. Schmuck d. ev. Gesangb. f. Elsaß-Lothringen 03; Evang. Kirchbau 05; Handschriftenproben d. 16. Jahrh. (m. Winckelmann) 02, 05; Thesaurus Baumianus (Register) 05; Denkmäler der Elsäss. Altertumssammlung zu Straßburg

06; Anfänge reformator. Bibelauslegung 07. H: Archäol. Studien zu christl. Altertum u. Mittelalter 95—99; Studien über christl. Denkmäler 02 ff.

Ficker, Ludw. von, ♂. Igls b. Innsbruck, Hohenburg. (München $^{13}_{4}$80.) V: Sündenkinder, Dr. 00: Und Friede den Menschen, Tr. 01; Inbrunst des Sturms, G. 04.

Fickert, Frl. Augusta, Vors. d. „Allgem. Österr. Frauenvereins", Hrsgin. d. Monatsschrift „Neues Frauenleben". Wien-Währing. ()

Fides, s. Wiechowsky, Wilhelmine.

Fidler, Franz, ✠, Dr. jur., AmtsgerR. Münster i. W., Gartenstr. 60. (Werl, Westf. $^{12}_{2}$50.) V: Amtsrichter in Preußen 81/83, 2. A. 88; Leitfaden durch d. BGB. u. s. Nebengesetze 98, 2. A. 00; Personenstandsgesetz 01; Ges. betr. d. ärztl. Ehrengerichte 01; Vormundschaftsrecht nebst Fürsorgeerziehung 01.

Fiebig, Paul, Lic., Pfarramtskand., ObLehrer. Gotha. V: Der Menschensohn 01; Talmud u. Theologie, ein Vortrag 03; Altjüdische Gleichnisse u. die Gleichnisse Jesu 04; Babel u. das Neue Testament 05. Ue: Joma, der Mischnatractat „Versöhnungstag" 05; Pirqe 'aboth, der Mischnatractat „Sprüche d. Väter" 06; Berachoth, der Mischnatractat „Segenssprüche" 07.

Fiebiger, Otto, röm. Altert., Dr. phil., Kustos a. der k. Bibl. Dresden, Querallee 8II. (Leipzig $^{18}_{1}$69.)

Fiedler, Harry A., s. Haas, Albert.

Fiedler, Philipp (Pf. Curt Falkenau), LP., VB., ♆, Dr. jur., Rittergutsbes. Leipzig, Leibnizstr. 24. (Oederan $^{15}_{8}$ 10.) V: Dichtungen 83. *

Fiedler, Wilh., Lit.✍, Nov., ✓, Essay. Ue: FESIH Port, amerik. Konsul. Markneukirchen i. S., Bahnhofstr. 305. (Güstrow $^{13}_{8}$54.) V: Deutscher Pedlar, Erz. 83; Apachenmädchen, Erz. 84; Waise d. Steuermanns, Erz. 84; Span. Volksdicht. 88; Heideweibchen 90; Brasil. Leben 91; Alhambra-Sagen f. Kinder 93.

Fielitz, Wilh., Lit.✍, Dr. phil., GP. Breslau, Augustastr. 127 II. (Auklam $^{30}_{12}$45.) V: Studien zu Schillers Dramen 76; Schiller u. Lotte 77, 3. A. 97; Goethes Jugendbriefe 80; Goethestudien 81, Untersuchg zu Goethes Ged. Ilmenau 93. H: Goethe: Briefe a. Frau v. Stein 82/85 II; Jahrmarktsfest z. Plundersweilern, Neuestes aus Plundersweilern u. Epimenides (in d. Weim. Ausg.) 93. ()

Fiescher, Karl, Märchen, Dr. phil., Bürgerschullehr. Wien II/1, Lessingg. 1. (Morschitz $^{27}_{7}$ 61.) V: D. Balderspiel, Dr. 98. ()

Fietz, Alois, Dorfnov., ♂, ✓. Deslawen, Post Cista, Böhmen. (Neu-Wallisdorf $^{23}_{3}$74.) V: Kreuziget ihn! Nn. 03; Peter Kranzl, Scherzsp. 03; Der Himmelsrichter, Kom. 04. ()

Fifi, F., s. Pfeiffer, F. v.

Filchner, Wilh., Reisebeschreibg, Leutn. im 1. bayer. Inf.-Regt. „König". Zurzeit Berlin W 30, Speyererstr. 26. V: Ritt üb. den Pamir; Kumbum in Nordost-Tibet; Das Rätsel des Matschu 07. (*)

Filehne, Wilhelm, wissenschaftl. ✍, Dr. med., o. UP., GMedizinalR. Breslau, Blumenstr. 6. (Posen $^{12}_{2}$ 41.) V: Lehrbuch der Arzneimittellehre 87, 10. A. 01.

Filek v. Wittinghausen, Egid, Schulbücher-Literatur, Dr. jur., k. k. Schulrat, Prof. in R. Wien II/1. (Prag $^{6}_{9}$40.) V: Franz. Lehr-, Lese- u. Übungsbücher.

Filek v. Wittinghausen, Egid, ASV., Nov., ✍, ◉, ✓, Kritik, Dr. phil., Red. d. Jugend-Zeitschr. „Gaudeamus". Wien XIV/3, Ullmannstr. 17. (ebda $^{18}_{1}$ 71.) V: Mein Frühling, N. 00; Fresken, N. 02; Vulkanische Erscheinungen 07: D. Tribun, Erz. 07.

Filhés, Bertha, s. Lehmann-Filhés, B.

Filius, s. Schmal, Ad.

Finck, Conrad, s. Becker, Wilh.

Finck, Franz Nikolaus, Sprachwiss., Dr. phil., Prof., UDoz., Hrsg. d. „Zeitschr. f. armenische Philologie". Gr.-Lichterfelde, Kommandantenstr. 92. (Crefeld $^{26}_{6}$ 67.) V: Ged. 91; Von d. Riviera 91; Grundlage f. e. neue Rangordnung d. Werte 91; Weltfremd-weltfreund 93; Üb. d. Verhältnis d. balt.-slav. Nominalakzent z. urindogerman. 95; D. Araner Mundart 99; D. deutsche Sprachbau als Ausdr. deutsch. Weltanschauung 99; D. Klassifikation d. Sprachen 01; Lehrb. d. neuostarmenischen Literatursprache 02; Katalog d. armen. Handschriften d. Hrn. Abgar Joannissiany zu Tiflis 03; Lehrb. d. Dialekts d. deutsch. Zigeuner 03; D. Aufgabe u. Gliederg d. Sprachwissensch. 05; D. Sprache der armen. Zigeuner 07; Verz. d. armen. Handschriften d. Univ.-Bibl. Tübingen (m. E. L. Gjandschezian) 07. H: Nilos Doxapatres, *Τάξις τῶν πατριαρχικῶν θρόνων* (armenisch u. griech.) 02; Epiphanios von Cypern, *Ἔκθεσις προτοκλησιῶν πατριαρχῶν τε καὶ μητροπολιτῶν* (armen. u. griech.) 02.

Finckh, Ludwig, ♆, ✓, Dr. med., pratt. Arzt. Gaienhofen a. Bodensee. (Reutlingen $^{21}_{3}$ 76.) V: Frau du, du Süße 00; Rosen, G. 05; Der Rosendoktor 05; Biskra 05.

Findling, Moritz (Pf. Bodo v. Folkert, E. H. Uhlen, Otto Sievers, Morello), CP., Nov., ✓, Sport, Red. d. „W. Tagbl.". Wien IX, Sechsschimmelg. 17. (ebda $^{4}_{8}$ 97.) ()

Findling vom Inn, s. Willhain, Julius.

Finger, August, ⚖, Dr. jur., o. UP., GJustR., MitHrsg. v. „Jur. Vierteljahrsschr.", „Jur.-psychiatr. Grenzfragen" u. „Gerichtssaal". Halle a. S., Reichardtstr. 26. (Lemberg $^{2}/_{9}$ 58.) **V:** Der objekt. Tatbestand als Strafzumessungsgrund 88; Der Begriff d. Gefahr u. seine Anwendung im Strafrecht 88; Die Verruntreuung von Barkautionen 90; D. österr. Strafrecht 91; Kompend. d. österr. Rechts: Das Strafrecht 94, 2. A. 02; Lehrbuch des deutsch. Strafrechts I 04; D. strafrechtl. Behandlung der gemindert Zurechnungsfähigen 05; D. Geheimnisbruch (vergl. Darstellung deutsch. u. ausl. Rechts) 06. **H:** Grundriß d. österr. Rechts in systemat. Darstellung 00.

Finger, Ernst, Syphilidolog., Dr. med., o. ö. UP., Dir. d. dermato-syphilid. Klinik. Wien I, Spiegelg. 10. (Prag $^{8}/_{7}$ 56.) **V:** Syphilis u. ven. Krankheiten 85, 5. A. 00; Blennorrhoe d. Sexualorgane 88, 6. A. 05; Vererbung der Syphilis 92; Die Sterilität b. beid. Geschlecht. (m. Sänger) 97; Lehrbuch der Haut- u. Geschlechtskrankheiten: I. Die Hautkrankheiten 07.

Fink, Emanuel (Ps. Friedrich Ernst), Heilwissensch., ⚷, ⚷, **Ue:** I, Dr. med., Hals- u. Ohrenarzt, spez. f. Heufieber. Hamburg, Kolonnaden 47. (Santomischt $^{19}/_{3}$ 55.) **V:** Fachschr.

Fink, Erich, ♕, Dr. phil., Archivar am Kgl. Staatsarchiv u. Bibliothekar d. städt. Bücher- u. Lesehalle. Osnabrück. (Berin $^{21}/_{9}$ 66.) **V:** Siegfried III. v. Eppenstein 92; Gesch. d. landesherrl. Besuche in Breslau 97; Urkundenb. des Stiftes u. d. Stadt Hameln, Bd. II 03; Kunstdenkmäler der Stadt Osnabrück 07.

Fink, Paul, Romanische ♆, Folklore, Kunstkritik, Dr. phil., GP. Winterthur i. Schweiz, Äußere Schaffhauserstr. 15. (Schaffhausen $^{6}/_{4}$ 75.) **V:** D. Weib im französ. Volksliede 04; Kinder- u. Volkslieder, Reime u. Sprüche aus Stadt u. Kanton Schaffhausen (m. Elisab. Stoll) 06. (*)

Fink, Wilh., musikal. u. Zeichenwerke, Lehrer. Lychen i. d. Uckermark. (Rathstock $^{9}/_{2}$ 37.) **V:** Der erste Unterricht am Klavier 83; Ein Jahr a. d. glückl. Kinderzeit, Leitf. f. d. Unterr. in der Volksch.; Aus d. schönen Jugendzeit; Aus d. Kindheit goldenen Tagen; Bilder aus d. Märchenwelt; Kl. Dorfgesch.; Bilder a. Italien; Soldatenleben; Schweizer Bilder u. a.

Finke, Heinr., ♕, Dr. phil., o. UP., GHofR. Freiburg i. B., Dreikönigstr. 32. (Krechting $^{13}/_{6}$ 55.) **V:** König Sigismunds reichsstädt. Politik 80; Papstturk. Westf. 88; Forschgn u. Quellen z. Gesch. d. Konstanz. Konzils 89; Ungedr. Dominikanerbriefe d. 13. Jahrh. 91; Konzilienstud. 91; Westf. Urkundenb., Bd. IV; Acta concilii Constantiensis I 96; Die kirchenpolit. u. kirchl. Verhältn. zu Ende d. MAlters 96; Genetische u. klerikale Geschichtsauffassung 97; C. Müller, Leben u. künstl. Schaffen 96; D. Madonnenmaler Fz. Ittenbach 98; Fürst Bismarck 99; D. Auffassung des ausgehenden Mittelalters 00; Aus den Tagen Bonifaz' VIII. 02; Bilder v. Konstanzer Konzil 03; Acta Aragonensia 07; Papsttum u. Untergang des Templerordens 07. **H:** Vorreformationsgeschichtl. Forschgn 00 ff.

Finsch, Otto, Ethnographie, ♆, Dr. phil. h. c. Braunschweig, Altewiekring 19b. (Warmbrunn $^{8}/_{8}$ 39.) **V:** siehe Systemat. Übersicht der Ergebnisse seiner Reisen u. schriftstellerischen Tätigkeit (1859 bis 1899) 99.

Finsler, Georg, Reformations♕, Dr. phil., V.D.M., Gymn Lehrer. Basel, Sonnenweg 16. (Zürich) $^{23}/_{1}$ 60.) **V:** Zwingli-Bibliographie 97. **H:** Chronik des Bernhard Wyß (1519—1530) 01; Zwinglis Werke (m. E. Egli) 04 ff.

Finsler, Georg, Dr. phil., Rektor des Literarghmn. Bern. **V:** Aus der Mappe eines Fahrenden 84; Ravenna in der röm. Kaiserzeit 85; Die Orestie des Aischylos 89; Wanderungen u. Feiertage 96; Platon u. die aristotelische Poetik 00; Die olympischen Szenen der Ilias 06.

Fisch, Rich., klass. ♆, Dr. phil., Prof., RealGLehr. Berlin-Friedrichshagen, Köpenickerstr. 10. (Stettin $^{29}/_{5}$ 53.) **V:** Generalmajor v. Stille u. Friedr. d. Gr. contra Lessing 85; Das latein. nomen personale auf o, onis 90; Die Walker oder Leben u. Treiben in altröm. Wäschereien 91; Tarracina-Anxur u. Kaiser Galba im Roman. des Petronius Arbiter 98; Wanderg nach d. Trümmern von Ostia 98; Deutsche Aufsätze in vollständ. Ausführg, Leseb. f. d. ob. Kl. höh. Lehranstalten 03.

Fischbach, Friedr., ♅, Kunst♕, Kunstgewerbeschul-Dir. a. D. Wiesbaden, Rheinbahnstr. 4. (Aachen $^{10}/_{2}$ 39.) **V:** Stickereialbum 69; Südslav. Ornamente 71; Ornamente d. Hausindustrie Ungarns 75; Ornamente d. Gewebe u. Gesch. d. Textilkunst 82; Ornamentalbum m. Ged. 92; Lieder u. Sprüche 94; Göggingr. Stickereivorlagen (8 Hefte) 98; Hafis 98; Goldkörner der Weisheit 99; Ursprung der Buchstaben Gutenbergs 00; D. wichtigst. Webemuster b. z. 19. Jahrh. 00; D. Rolandsknappen 00; Asgart u. Mittgart m. d. schönst. Liedern d. Edda 02; Siegfrieda, Tr. 03; Steinbrecher bei Bensberg 04; Weinsprüche 05; Beiträge z. Mythologie 06. ()

Fischbach, Victor v., s. Welcker, Vict. H.

Fischel, Alfr., Publiz., Rechtsgesch., Nov., Dr. jur., RA., LandtAbg. Brünn, Augustinerg. 15. (Jungbunzlau $^{30}/_{11}$ 53.) **V:**

Die nationale Organisation d. Deutsch. in Österr. 80; Die Prazaksche Sprachenverordng 86; Der Liebeshof, N. 86; Nat. Kurien 98; König u. Kanzler, Dr. 99; D. Minoritätsschulen 00; D. österr. Sprachenrecht 01; Materialien zur Sprachenfrage i. Österr. 02; Die Olmützer Gerichtsordng 03; Beiträge zur Geschichte des Deutschen Rechts in Böhmen, aus einer Komotauer Rechtssammlung 05; Studien z. österr. Reichsgeschichte 06.

Fischel, Oskar, Kunst, Dr. phil. Berlin, Brückenallee 25. (Danzig $^{10}/_{7}$ 70.) V: Raphaels Zeichnungen 98; Ludwig v. Hofmann 03; Tizian 04.

Fischer, Adolf, Genealogie, RA. a. D. Berlin NW 87, Elberfelderstr. 4. (Dorst $^{25}/_{1}$ 67.)

Fischer, Adolf, japan. u. ethnograph. Studien, Prof. Peking, Deutsche Gesandtschaft. (Wien $^{4}/_{5}$ 56.) V: Bilder a. Japan 97; Streifzüge durch Formosa 99; Japans Bühnenkunst u. ihre Entwicklg 01; Wandlungen i. Kunstleben Japans 03.

Fischer, Albert, Dr. phil., GymnDir. Berlin-Zehlendorf, Burggrafenstr. (April 65.) V: Üb. d. künstler. Prinzip i. Unterricht 00; D. alte Gymnasium u. die neue Zeit 00; Üb. d. häusl. Leben d. Schüler 02; Zur Schulbankfrage 05. H: Deutsches Schülerjahrbuch, 12. Jahrg. 07.

Fischer, Alfred, Sport, ✓, ObRevident im k. k. Eisenb.-Min. Wien IV, Mayerhofg. 11. (Brewnitz, Böhm. $^{6}/_{4}$ 52.)

Fischer, Frl. Amalie (W. A. Fischer), ASV., histor. Roman. Auerbach a. d. Bergstr., Burgstr. 11. (Darmstadt $^{17}/_{11}$ 51.) V: D. Schirmherren d. Klosters Herrenalb 01; König Heinrichs Söhne 01; D. Verhältnis Ottos d. Gr. zu s. Sohne Liudolf u. zu s. Gem. Adelheid 03.

Fischer, Andreas, Dr. phil. Basel, Margaretheustr. 77. (Mehringen $^{15}/_{4}$ 65.) V: Zwei Kaukasus-Expedit. 91; Goethe u. Napoleon 99, 2. A. 00. ()

Fischer, Arnold, Kulturforschg. Dresden, Wilhelmineustr. 10. (Tarnopol, Östr. $^{5}/_{7}$ 53.) V: Für oder wider das Duell 96; Christlich-sozial als Zeitproblem 96; Die Entstehung des sozialen Problems 98. ()

Fischer, Aug., orientalist. Ψ, Dr. phil., o. UP., Hrsg. der „Zeitschr. d. Deutschen Morgenl. Gesellschaft", der „Abhandlgn für die Kunde des Morgenlandes" und der „Leipz. semitistisch. Studien". Leipzig, Mozartstr. 4. (Halle a. S. $^{14}/_{2}$ 65.) V: Biographien von Gewährsmännern des Ibn Ishâq 90; Katalog der Bibliothek d. Deutschen Morgenländisch. Gesellschaft I, 2. A. 00; Marokkanische Sprichwörter 98.

Fischer, Benedikt, CC., Hrsg. u. Chefred. d. „Polit. Korresp.". Wien III, Beatrixg. 3A.

Fischer, Frau Betti (Pf. E. Rutenberg), ♀, Freiburg i. B., Deutschordensstr. 26. (Bremen $^{18}/_{3}$ 29.) V: Verwundet u. geheilt, Dr. 81; D. hl. Elisabeth, erz. G. 84; St. Nepomuk, Tr. 84; Jesus v. Nazareth, E. 88; D. Geburt d. heil. Christ, Weihnachtssp. f. Kinder 89; Ein Leben, G. 95.

Fischer, Carl Wilh. Theodor (Pf. Reschif), ♀, ✓, ObLeutn. a. D. München, Schellingstr. 108. (Öls $^{15}/_{9}$ 40.) V: Ged. 75; Erz. aus Rom I 00, II 01.

Fischer, Frau Elisabeth, geb. Markgraff (Fischer-Markgraff), ASV., Roman, Nov., Hum., Skizzen. Stettin, Gabelsbergerstr. 41 I.

Fischer, Emil, ☿, Dr. phil. et med., o. UP., GRegR. Berlin N, Hessische Straße 1—3. ($^{6}/_{10}$ 52.) V: Fachschr. ()

Fischer, Emil, philos.-krit. Essays, Dr. med., Arzt. Bukarest, Strada Modei 12. (Kronstadt $^{16}/_{3}$ 55.) V: Reiseerinnergn an Konstantinopel u. Brussa 87; Glauben u. Wissen 01; Das Bild von Saïs 01; D. Herkunft der Rumänen 04; Die Ara Schultze, Tragikom. 06; Aus Alt-Bukarest, kulturhist. Studien 06.

Fischer, Emil, Naturw., ♀, Rektor. Gera, Laasenerstr. 16. (Eisleben $^{31}/_{7}$ 47.) V: Taschenb. f. Pflanzensammler 79, 13. A. 07, f. Schmetterlingssammler 83, 5. A. 04, f. Mineraliensf. 87, 4. A. 05; Etiketten f. Pflanzensf. 85, 8. A. 00, f. Schmetterlingsf. 85, 4. A. 04, f. Mineraliensf. 87, 2. A. 91; Sprachstoffe zu Leutemanns Tierbildern 77, 9. A. 06.

Fischer, Engelb. Lorenz, (t.), ☆, Dr. phil., Stadtpfr., päpstl. Prälat, Msgr. Würzburg, Pleicherkirchplatz 1. (Aschaffenburg-Damm $^{12}/_{10}$ 45.) V: Gesetz d. Entwicklg auf psych.-ethisch. Gebiete 75; Heidentum u. Offenbarg 78; Urgesch. d. Menschen u. Bibel 79; Pessimism. 80; Prinzip d. Organisation u. d. Pflanzenseele 83; D. sog. Lebensmagnetism. od. Hypnotism. 83; Probl. d. Übels u. d. Theodicee 83; Grundfragen d. Erkenntnistheorie 87; Theorie der Gesichtswahrnehmung 91; Grundproblem d. Metaphysik 91; Kard. Consalvi 99; Triumph d. christl. Philos. 00; F. Nietzsche 01; Moderne Ersatzversuche f. d. aufgegeb. Christent. 02; Erinnergn u. Grundsätze aus meinem Leben 03; Napoleons I. Lebens- u. Charakterbild 01; Goethes Lebens- u. Charakterbild 05; Überphilosophie 07; Üb. d. Individualismus 07.

Fischer, Ernst (Bühnenname Plauer; Pf. Homunculus), ♀, ☆, ✓, Regiss. u. Schausp. Frankfurt a. M., Speicherstr. 1. (Plauen i. V. $^{17}/_{5}$ 84.) H: Südwestdeutsche Rundschau 02. V: Schicksal, Dr. 07; Erlösung! 07; Vererbung psychischer Fähigkeiten 07; Theaterreform 07.

Fischer, Ernst, ♆, Pfr. Groß-Wahlbergb. Dettum, Braunschw. (Hänelschenburg $^{23}/_{9}$ 46.) **V:** Votum f. d. sog. Selbstkommunion 82; Freundl. Bilder 83; Stille Weisen 84; Glaube an die Unsterblichkeit nach s. Einfluß auf die christl. Sittenlehre 84; D. A. T. u. d. christl. Sittenlehre 89; Singen u. Sagen, geistl. u. weltl. Lr. 94; Friede u. Freude, geistl. Lr. 96, 2. A. 97; 50 Fabeln f. Kinder 97; Der Sonntag, e. Wort a. s. Freunde u. s. Verächter 98.

Fischer, Ernst, ⁂, Dr. phil. Posen, St. Martin 27. (Konitz, Westpr. $^{13}/_{5}$ 81.) **V:** Die geschichtl. Vorlagen zur Dialektik in Kants Kritik d. r. V. 05; Kants Stil in der Kr. d. r. V. nebst Ausführungen üb. ein neues Stilgesetz 07.

Fischer, Ernst, histor. Hilfswissensch., Kaufm. Weinheim i. Bad. (Zeitz $^{23}/_{11}$ 66.) **V:** Die Weinheimer Hospitalstiftung 03; Die Münzen des Hauses Schwarzburg 04.

Fischer, Felix Otto (Pf. Felix Otto), ⌂. Plauen i. V., Lessingstr. 86. **V:** Trübes Wasser, Kom. 07. (*)

Fischer, Ferd., ⚗, ☸, Dr. phil., a.o. UP., Hrsg. d. „Jahrb. f. chem. Technologie". Göttingen, Hoher Weg 1. (Rödermühle $^{13}/_{5}$ 42.) **V:** Fachsch. u. Handbücher. ()

Fischer, Georg, Chirurgie, Musik♚. Dr. med., GSanR., dirigir. Arzt. Hannover, Warmbüchenstr. 28. (ebda $^{6}/_{2}$ 36.) **V:** Die Wunden des Herzens 68; Chirurgie vor 100 Jahren 76; Handb. d. allgem. Operations- u. Instrumentenlehre 80; (Chir.) Krankheiten des Halses 80; Briefe von Th. Billroth 95, 7. A. 06; Hans von Bülow in Hannover 02; Musik in Hannover 03.

Fischer, Georg, ♆, ⌂, RA. u. Notar. Weißwasser, ObLaus. (Guben $^{5}/_{4}$ 72.) **H:** Aus tiefstem Herzen 97; Neue deutsche Schänkenlieder 04.

Fischer, Gottlieb, ⌂, Lehrer. Aarau, Schweiz, Zelgli 1588. (Altenburg $^{15}/_{3}$ 67.) **V:** Cardinal Schinner 01; Festsp. zur aarg. Centenarfeier 02; Arnold von Melchtal 05; D. Schloß am Meer 07. *

Fischer, Gottlieb, Pfr. Essen, Ruhr, Wächtlerstr. 58. (Homburg v. d. H. $^{30}/_{5}$ 52.) **V:** G. Müller, 2. A. 00; Ch. H. Spurgeon 92; E. Büchl. v. prakt. Christentum, 1.—5. Taus. 92; Heil Kaiser Wilhelm II., 31.—50. Taus. 90/92; Heil Deutschl. Kaiserin, 11.—25. T. 90/91; Gustav Adolf, 51.—55. T. 94/95; Ebenezer, 20.—30. T. 95/96; Deutschlands großer Heldenkaiser, 66.—70. T. 97; D. Blaue Kreuz, 66.—75. T. 92; Kämpfe u. rette! I–V; Gethsemane, 17.–21. T. 93/02; Elisabeths Vermächtnis, 4.—6. T. 03; Mein letztes Glas Wein 06; Curt v. Knobelsdorff 06; Unser Kaiserpaar 06. **H:** Deutsch. Hausfreund, Kal. 88/07.

Fischer, Hans (Pf. Kurt Aram), ⌂, Roman, ♆, Hrsg. d. „März", Halbmonatsschr. f. deutsche Kult. München-Schwabing, Bismarckstr. 17. (Lennep $^{28}/_{1}$ 69.) **V:** Wetterleuchten, Dr. 98; D. Agrarkommission, Kom. 99; Ged. 99; Ananian, Dr. 00; Unt. Wolken, R. 00; Die vornehme Tochter, R. 02; Schloß Ewich, R. 05; Pastorengeschichten, Nn. 06; Der Zahnarzt, R. 07.

Fischer, Hans R., Journalist. Berlin, Schöneberg, Münchenerstr. 9. (Jauer $^{15}/_{4}$ 63.) **V:** Unter d. Armen u. Elenden Berlins 87; Was Berlin verschlingt 90; Berl. Zigeunerleben 90; Adalb. Falk 01. ()

Fischer, Hans W. (Pf. Dr. Frosch), Krit., Sozialpol., Kulturfragen, ♆, Dr. phil., Hrsg. d. „Kulturhistor. Liebhaberbibliothek." Roda, S.-A. (Schweidnitz $^{18}/_{12}$ 76.) **V:** Sehnen u. Leben, G. 00; Soziale Anatomie 06; Buch des Widerspruchs, G. 07; Christus in der Laterna magica 07. **H:** Funken 05/06; Alciphron, Hetärenbriefe 06; Alte Deutsche Schwänke I—II 07; Deutsche Hochzeitsgedichte 07; Balzac, D. Succubus 07; Geschichte der Madeleine Bavent 07.

Fischer, Herm. v., Lit.♚, Ψ, Dr. phil., o. UP. Tübingen. (Stuttgart $^{12}/_{10}$ 51.) **V:** Forschungen über d. Nibel.-Lied 74; Sieben Schwaben 79; Mörike 81; Uhland 87; Z. Gesch. d. Mittelhochdeutsch. 89; Beiträge z. Lit.-Gesch. Schwabens 91, 2. Reihe 99; Geogr. d. schwäb. Mundart 95; Zur Erinnerung an J. G. Fischer 97; Schwäb. Wörterb., 1.—18. Lfg. 01/07; D. Neuhumanismus in d. deutsch. Lit. 02. **H:** Briefwechsel zw. J. Grimm u. F. D. Gräter 77; G. R. Weckherlins Ged. 94/07; Reise d. Söhne Giaffers (mit J. Bolte) 96; Briefe zw. Haller u. Gemmingen 02.

Fischer, Herrm., ☸, Dr. Ing. h. c., THSchP., GRegR. Hannover, Ölzenstr. 25. (Rödermühle $^{2}/_{5}$ 40.) **V:** Die Holzsäge 79; Beleuchtg, Heizg u. Lüftg der Räume 81, 3. A. 07; Allgem. Grundsätze u. Mittel d. mechan. Aufbereitens 88; Karmarsch, Handb. d. mechan. Technologie, 6. A. 91 ff.; Heizung u. Lüftung d. Theater u. Versammlungssäle 94; Handbuch der Werkzeugmaschinenkunde 00, 2. A. 04.

Fischer, Jenny (Pf. J. Bach), Erz. Hannover, Meterstr. 10. (Westen $^{10}/_{6}$ 43.) ()

Fischer, Ignaz, ♗, Lehrer. Leoben, Kais. Franz-Josef-Str. 15. (Graz $^{27}/_{1}$ 61.) **V:** Das erste Jahr der natürl. Schule 06. *

Fischer, P. Joseph, (k.), ♚, ⊕, SJ., Prof. an d. Stella matutina. Feldkirch, Vorarlberg. (Quadrath $^{19}/_{3}$ 58.) **V:** D. Entdeckung d. Normannen in Amerika 02, engl. Ausg. 03; Die älteste Karte mit d. Namen Amerika a. d. Jahre 1507 u. die Carta Marina aus dem Jahre 1516 des M. Waldseemüller (Ilacomilus) 03; Map of the

world by Jodocus Hondius 1611 07.

Fischer, Jul. (Pf. Jul. Gesellhofen), ♆, Epos. Breslau, Hirschstr. 36. (Saarawenze $^{18}/_{5}$ 52.) **V:** Jungfrau v. Kynast, E. 82, 4. A. 87; Ritter H. v. Schweinichen, G. 83, 2. A. 84; Was d. Mirakelborn plaudert 81, 3. A. 84; Am Webstuhl d. Zeit, G. 88; Laster u. Läuterungen, N. 89. ()

Fischer, Karl, Musikkritik, Musikessay, Lehrer am Sternschen Konservatorium. Berlin-Friedenau, Peter Vischerstr. 16 I. (Bärn $^{18}/_{8}$ 74.) *

Fischer, Karl, ♚, Publiz., Dr. phil., GP., GDir., GRegR. Wiesbaden. (Darmstadt $^{4}/_{11}$ 40.) **V:** Gesch. d. Kreuzzugs Friedrichs I. 70; Weltstellg Europas 73; Gesch. d. ausw. Politik 74; Deutschl. öffentl. Meinung 75; Volksgesundheitspflege u. Schule 77; Nation u. Bundestag 80; H. v. Treitschke u. s. Wort 80; Antisemiten u. GLehr. 81; Bismarck (anon.) 81; Polit. Wähl- u. Merkbüchlein (anon.) 82; Deutsch. Leben u. deutsche Zustände v. d. Hohenstaufenzeit bis ins Reformationszeitalter 84; Bibl. Psychol., Biol. u. Pädagogik 89; Ist eine Philos. d. Gesch.wissenschaft nötig, bzw. möglich? 89; Glauben od. Wissen auf biolog. Grundl. 90; Wiederkunft d. Heilandes 90; R. Boyle 91; Staats-, Wirtsch.- u. Sozialpolitik höh. Lehranst. 92; Grundzüge e. Sozialpädagogik u. Sozialpolit. 93; Kulturentw. u. Erziehgsaufg. 96; Ed. Mörikes Stellung in d. Lit.-Gesch. u. im deutsch. Unterr. 01; Ed. Mörikes Leben u. Werke 01; Ed. Mörikes künstler. Schaffen u. dichterische Schöpfungen 03. **H:** Ed. Mörikes Briefe, Bd. II 04; Ed. Mörikes sämtl. Werke 07 f. ()

Fischer, Karl R., ♆, Nov., Krit., Volkskunde, ♗, BürgerschLehr., Korresp. d. k. k. Zentral-Komm. f. Kunst- u. histor. Denkmale (Wien), Vorst. d. Stadtmuseums. Gablonz a. N., Böhmen, Gebirgsstr. 45. (Wiesental a. N. $^{16}/_{7}$ 71.) **V:** Die Schleifmühlen der Morchensterner Herrschaft 07.

Fischer, Konrad, ♗, SemLehrer. Trier. (Klein-Trommau $^{24}/_{1}$ 52.) **V:** Friedr. d. Gr. als Erzieher s. Volkes 86; Fr. Rückert 89; J. Paul als pädag. Klassiker 89, 2. A. 95; Gesch. d. deutsch. Volksschullehrerst. 92 II, 2. A. 98; Volks- u. Kunstepen d. 1. klass. Blütezeit 95; Diesterweg als päd. Klassiker 98, 2. A. 02; Neue Märchen: Zwergröschen u. andere Geschichten 06. **Bearb:** Tagebuch d. Gräfin Krasinska 00.

Fischer, Leop. Herm., Lit. ♚, klass. Ψ, ♗, Dr. phil., Kgl. SchulR., StadtschulR. Berlin, Brückenallee 22. (Magdeburg $^{9}/_{2}$ 51.) **H:** Logau, Sinng. 75; G. des Königsb. Dichterkreises a. H. Alberts Arien und musikalischen Kürbshütte 83; J. P. Titz, Dtsche G. 87; J. L. Frisch, Schauspiel v. d. Unsauberkeit d. falschen Dicht- u. Reimkunst a. d. J. 1700 89; J. L. Frischs Briefwechsel mit G. W. Leibniz 96; Aus der märkischen Heimat 02. **MitH:** von Liederschatz, Slg. vierst. Chorlied. f. Knab. u. Mädch. (m. Ad. Zander) 01, 7. A. 05; Bibl. Geschichtsbuch (m. Prof. D. Scholz) Ausg. f. VolksSch. 02, 30. A. 07, Ausg. f. höh. Mädchensch. 03, 2. A. 07; Method. Hilfsbuch f. d. ev. Religionsunterr. (mit Prof. D. Scholz) 03. **V:** Aus Berlins Vergangenheit 91; Tabellarische Übersicht üb. die Kinderhorte Deutschlands 05.

Fischer, Frau Marie, geb. Lette, Erziehg, Hebung d. Sittlichkeit. Berlin W, Bendlerstr. 28. **V:** Lebensbild des Präsidenten Dr. Lette, 2. A. 99; Jesu Jüngerin; Malthus u. seine Gegner; Das Leben Jesu; Jesus rief mich, G. II; Aus früherer Zeit, G.; D. Kinder d. Bibel; Durch Kampf z. Sieg, dem Andenk. der Frau Butler gew., u. m. a.

Fischer, Frl. Marthe Renate, VV., Nov., Rom., Jugenderz. Berlin-Schöneberg, Merseburgerstr. 15. (Zielenzig $^{17}/_{8}$ 51.) **V:** Eitel Sonnenschein 88; In d. Lebens Lenze, Erz. 90; Z. Zeit d. Rosenblüte, Erz. 93; D. Aufrichtigen, Bauerngesch. 94; Die Jüngste d. Kleeblatts, Erz. 94; Nov.-Kranz 97; A. d. Wege zum Paradies, N. 02; Toska haut, Erzn. 06; Das Patenkind, R. 07.

Fischer, Max, ⁂, D., Pfr. Berlin NO 18, Weberstr. 56/57. (Gr. Läswitz, Schl. $^{29}/_{10}$ 47.) **V:** Schleiermacher 99; D. Wahrhaftigkeit in d. Kirche 99; D. christl. Lehre nach d. gegenwärtigen Stande d. theol. Wissenschaft u. ihre Vermittelg an d. Gemeinde 04.

Fischer, Otto, Staats- u. ⚖, Dr. jur., GehR., MinistDir., stellv. K. Sächs. Bundesratsbevollm. Berlin W, Kleiststr. 25 I. (Lausigk $^{21}/_{1}$ 46.) **V:** Verfassungs- u. Verwalt.-Recht d. Deutsch. Reichs u. d. Königr. Sachsen 82, 11. A. 07; Reichsges. betr. die Krankenversicherg der Arbeiter 84. **Begr:** „Zeitschrift für Praxis u. Gesetzgebung der Verwaltung usw."

Fischer, Otto, BJ & SV., ⊙, 𝒻, Kritik, Red. v. Kürschners Jahrbuch u. Kürschners Bücherschatz. Berlin-Friedenau, Peter Vischer-Str. 16. (Bärn $^{3}/_{10}$ 72.) **V:** Der Freund, Sch. 92; Der Schmuck, Lsp. 94; Teremtette, Lsp. (m. Norbert Falck) 00; Die Biene, Lsp. 01; Waldherrschaft, Dr. 03; Ein deutscher Bauer, Dr. 04; Aucassin u. Nicolette, Sch. 05; Die Himmelsbeicht, Lsp. 05.

Fischer, Otto, ⚖ (Roman., Prozess. u. Kanonistik), Dr. jur., o. UP., ObLGerR., GJustR. Breslau, Monhauptstr. 3. (Lüdenscheid $^{30}/_{3}$ 53.) **V:** Actio Pauliana 75; Termin u. Ladung 81; Kommentar z.

preuß. Subhastationsordnung (mit Krech) 83, 3. A. 94; Lehrbuch d. preuß. Privatrechts 87; Preuß. Grundbuchgesetzgebg 87, 3. A. 95; Soll Kauf Pacht u. Miete brechen? 88, 2. A. 89; Recht u. Rechtsschutz 89; Ungültigkeit d. Ehe 90; Problem der Identität u. der Neuheit 92; Sachenrecht d. Entwurfs eines BGB. 96; Rechtsunterricht u. d. BGB. 96; Grundbuchordnung f. d. Deutsch. Reich 97, 4. A. 06; Reichsges. ü. d. Zwangsverst. u. d. Zwangsverw. (m. Krech) 97, 5, A. 06; BGB. Handausg. (m. W. Henle) 97, 7. A. 06; Gesetzgebung betr. Zwangsvollstr. i. d. unbewegl. Vermögen (Kommentar) (mit L. Schäfer) 02; Entlastg d. Reichsgerichts 04; Revision u. Revisionssumme 05; Vollstreckbarkeit 05. **H:** (mit Bekker) Beitr. z. Beurteilung u. Erläuterung e. Entwurfs d. BGB. 88/90; Rechtsforschg u. Rechtsunterr. a. d. deutsch. Universität 93; Abhandl. zum Privatrecht u. Zivilproz. d. Deutsch. Reiches seit 96.

Fischer, Paul, LGR., Red. d. „Latomia". Gera-Untermhaus, Prinzenplatz 22. (Gera $^{8}/_{7}$ 63.) **V:** Handb. d. Gabelsbergerschen Stenogr. 85, 2. A. 93; Sammlg von Landesgesetzen f. d. Fürstentum Reuß j. L. 91, 93, 94, 99 IV; Gesetze u. Verordngn zum Schutze der Tiere u. Pflanzen im Gebiete des Fürstentums Reuß j. L. 00; Der Rechtsanwalt im Hause, II: Familienrecht 04.

Fischer, Paul, Polit., ✓, ♉, ♔, Chefred. d. „Geselligen". Graudenz. (Grünberg, Schl. $^{17}/_{9}$ 59.) **V:** D. Marienburg 98, 3. A. 02; D. Polenaufstand v. 1848 99, 4. A. 07; Vater Freimuths deutsch. Volksbuch 97/99; Graudenz u. Feste Courbière 02, 2. A. 05; Tellbuch, Erläuterungen 05; Feste Graudenz 1807 07.

Fischer, Paul David, Dr. jur., WGR., Exz. Berlin W, Bendlerstr. 13. **V:** Betrachtungen e. in Deutschl. reisend. Deutschen 05, 2. A. 96; Italien u. d. Italiener am Schluß d. 19. Jahrh. 98, 2. A. 01. ()

Fischer, Rich., ♔, Dr. phil., GP. Königsberg, Beethovenstr. 17. (Kraupischkehmen $^{27}/_{4}$ 58.) **V:** Quaest. de pract. Atticis saeculi quinti et quarti a. Ch. n. spec. 81; Heimatkde v. Königsberg i. Pr. (mit Prof. Dr. Armstedt) 95; Mitarb. an W. Aßmanns Gesch. d. Mittelalters II 3, 3. A. 02/05; Königsbergs Verdrängung von den Hansetagen 04.

Fischer, Rosa, (k.), Volksschilderung, ✓, Hartberg, Steiermark. (ebda $^{4}/_{9}$ 68.) **V:** Oststeirisches Bauernleben 03.

Fischer, Theobald, ♍, Dr. phil., o. UP., GRegR. Marburg i. H. (Kirchsteitz b. Zeitz $^{31}/_{1}$ 46.) **V:** Norwegen 84; Italien 93; Marokko 99, 02 u. m. a. (*)

Fischer, W. A., s. Fischer, Amalie.

Fischer, Wilh. (Ps. Wilh. Fischer von Thal), VDR., Rom., Satire. Berlin NO 55, Christburgerstr. 24 b. Seidler. (Thal, Waldeck $^{13}/_{12}$ 76.) **V:** Mein Schmerzensweg 04; Ein Märtyrer d. Frauen 04; Sadistisches 05. ()

Fischer, Wilh., Epos, Nov., Dr. phil., Bibl.-Vorstand. Graz, Joanneum. (Tschakathurn $^{18}/_{4}$ 46.) **V:** Atlantis, E. 80; Sommernachtserzählgn 82, 2. A. 02; Anakreon 83; Lieder u. Romanzen 84; Unt. altem Himmel, N. 91, 2. A. 04; Der Mediceer, Renaissance-Nn. 94, 2. A. 07; Grazer Nov. 98, 2. A. 04; Die Freude am Licht, N. 02, 10. A. 04; Poetenphilosophie 04; Hans Heinzlin, Erz. 05; Königin Hekabe, Tr. 05; Lebensmorgen, Erzn. 06, 2. A. 07; Sonne u. Wolke, Aphorismen 07; Sonnenopfer, N. 08.

Fischer, Wilh., Erz. ♉, Dr. phil., Rekt. em. Obercassel, Siegkr. (Wermelskirchen $^{28}/_{2}$ 33.) **V:** Ged. 62; Holländ. Gesch. 70 III; Du sollst nicht stehlen, Erz. 73, 85; Bunte Bilder 74, 86; Pascha u. Posttyrann 78, 94; Glück auf, 6 Erzn. 80, 3. A. 04; Parathina 82; Lust u. Lehre, 5 Erzn. 83, 4. A. 06; Zeitged. 93; Ehre Vater u. Mutter, 4 Erzn. 94; Der große Diamant, 3 Erzn. 96; D. Tunichtgut, 2 Erzn. 98; Morgen, 5 Erzn. 98; Vier Blüt. u. eine Frucht, 3 Erzn. 99; Wenn Frauen packen, 4 Erzn. 99; Eine denkwürdige Vorladung, 2 Erzn. 00; Im Angesicht d. Todes, 3 Erzn. 01; Unter Elstern u. anderes, 3 Erzn. 02; Bekos, 3 Erz. 04; Ein Jahr Witwe, 2 Erzn. 04; Helft einander, 6 Erzn. 05; Der Tierfreund, Erz. 05; Grünvogel, 3 Erzn. 05; Eine dunkle Tat, 2 Erzn. 06.

Fischer-Colbrie, Aug., (k.), Dr., Prälat u. Domkapit. Wien IX, Waisenhausg. 14. (Zeliz, Ung. $^{16}/_{10}$ 63.) **V:** Fragmentum apologeticum Strigonii 91; Hora Eucharistica 92, 4. A. 98. ()

Fischer-Colbrie, Eduard, Österreich. Privatrecht, Dr. jur., UDoz. u. k. k. Gerichtssekr. Wien I, Kohlmarkt 11. (ebda $^{6}/_{2}$ 72.) **V:** Die Anfechtung von Hypotheken durch Nachhypothekare nach österreich. Rechte 02.

Fischer-Dückelmann, Anna, ✓, Dr. med. Oberloschwitz b. Dresden, Malerstr. 18. **V:** Die Frau als Hausärztin, 130.—150. Taus. 05 II; D. Geschlechtsleben d. Weibes, 11. A. 05 u. a. ()

Fischer-Löher, A., s. Glaß, Anna.

Fischer-Markgraff. s. Fischer, Elisabeth.

Fischer-Sigwart, Hrm., ♈, Dr. phil. h. c. Haus Waldheim b. Zofingen, Schweiz. (Zofingen $^{28}/_{3}$ 42.) **V:** Bibliographie der schweiz. Landeskunde: Säugetiere, Fische, Reptilien u. Amphibien, Tierschutz. ()

Fischer von Thal, Wilh., s. Fischer, Wilh., Berlin.

Fischern, Hans v., ♆. Saalfeld a. S. (Hildburghausen $^{4}{}_{3}$ 41.)

Fischl, Friedrich, Kritik, Essay, Dr. jur. Wien II/2, Praterstr. 15. (Brünn $^{18}{}_{6}$ 81.) **V:** Goethe in Marienbad 04. *

Fischl, Hans, Altertumswissenschaft, deutsche Lit., k. GLehr. Schweinfurt, An den Schanzen 15. (Stadtamhof b. Regensburg $^{24}{}_{2}$ 64.) **V:** Fernsprech- u. Meldewesen im Altertum u. besond. Berücksichtig. d. Griechen u. Römer 04, 2. A. 06.

Fischl, Ludwig (Pf. F. Ludwig), CP., Politik, ⌂, ✍, Red. d. „Östr. Volksztg.". **Ue:** FBöhm. Wien IX, Liechtensteinstr. 60. (Prag $^{2}{}_{9}$ 54.) ()

Fitger, Arthur, ⌂, ♆, ●. Bremen-Horn. (Delmenhorst $^{4}{}_{10}$ 40.) **V:** Adalb. v. Bremen, Tr. 74, 2. A. 75; Fahrendes Volk, E. 75, 2. A. 83; D. Hexe, Tr. 75, 4. A. 85: Winternächte, G. 80; Von Gottes Gnaden, Tr. 83, 2. A. 84; Rosen v. Tyburn, Tr. 88; Requiem, G. 94; Jean Meslier, Tr. 94; San Marcos Tochter, Tr. 02, 2. A. 03; **Ue:** Augier, Schierling 85; Byron, Marino Faliero 86; Augier, Philiberte 88.

Fitger, Emil, Politik, ✉, ChefRed. d. „Weser-Zeitg.". Bremen, Goebenstr. 24. (Delmenhorst $^{15}{}_{12}$ 48.) **V:** D. Steuerreformplan für d. Deutsche Reich 80; Der Steuerreformplan in s. neuest. Form 81; Die Seehäfen Englands 85; Schiffbau u. Seeschiffahrt in d. letzten Jahren 89; Probleme d. Einkommenbesteuerung 95; Zunahme d. Bevölkerung Deutschlands u. d. Handelsvertragspolitik 97; Wirtsch. und techn. Entwickelung d. Seeschiffahrt 01; Die Rückwirkung des ostasiatischen Krieges auf das Völkerrecht 05.

Fittica, Friedr. Bernh., VB., ⌂, ♆, ⚗, Dr. phil., a.o. UP. Marburg i. H. (Amsterdam $^{10}{}_{2}$ 50.) **V:** Jugenutes, Dr. 76; Liebesscherz, Lsp. 77; Richilde, Dr. 78; Ged. 96; Neue Ged. 97; Üb. schwarzen Phosphor.

Fitting, Herm., ⚖, Lit. ♔, Dr. jur. et (h. c.) phil., o. UP. a. D., GJustR. Halle a. S., Luisenstr. 10. (Mauchenheim $^{27}{}_{8}$ 31.) **V:** Begriff v. Haupt- u. Gegenbeweis 53; Begriff d. Rückziehg 56; Natur d. Korrealobligationen 59; Üb. d. Alter d. Schriften röm. Juristen 60; Grundriß z. Vorles. üb. Institutionen 63, 3. A. 95; Grdriß z. Vorles. üb. röm. Zivilprozeß 63, 2. A. 81; Zur Gesch. d. Soldatentestam. 66; Über d. sog. Turiner Institutionenglosse u. d. sog. Brachylogus 70; D. castrense peculium 71; Glosse z. d. Except. Legum Roman. d. Petrus 74; Zur Gesch. der Rechtswissensch. a. Anfang des MA. 75: Jurist. Schriften des früheren MA. 76; Reichszivilproz. 78, 12./13. A. 07; Zur Einführung in deus. 79; Über Heimat u. Alter d. Brachylogus 80; Reichskonkursrecht 81, 3. A. 04; Entbehrlichkeit d. beabsicht. Nov. z. ZivilprozeßO. 86; Anfänge d. Rechtsschule zu Bologna 88; Grundlagen d. Beweislast 88; Institutionenglossen d. Gualcausus 91; Summa Codicis d. Irnerius 94; Quaest. de iuris subtilit. d. Irnerius 94; Lo Codi in der lat. Übers. d. Ricardus Pisanus 06.

Fitzner, Rudolf, ◍, Dr. phil., UP. a. D., Hrsg. von „Mittelmeer und Levante". Berlin W, Kurfürstendamm 181. (Cüstrin $^{3}{}_{10}$ 64.) **V:** Regentsch. Tunis 95, 3. A. 97; Deutsch. Kolonialhandb. 96, 2. A. 00; Erg.-Bde. 02, 03, 04, 06 u. 07: E. deutsch. Dampfer f. d. Tanganyika 97; D. Pflanzgn in Deutsch-Ostafr. 97; D. Kagera-Nil 97; Anatolien, Wirtschaftsgeogr. 02; Niederschlag u. Bewölkg in Kleinasien 02; Forschungen auf d. Bithyn. Halbinsel 03; D. gegenwärt. Stand d. Meteorologie in Kleinasien 03; Aus Kleinasien u. Syrien 03; Beiträge z. Klimakde des osman. Reiches I 04, II 07; Die Regenverteilung in d. deutsch. Kolonien 07; D. türk. Bergverordnung 07.

Fizia, Adolf (Pf. Johannes), DÖSchG., Pharmazie, Soziales, Mag. Pharm., Apotheker. Graz, Färberg. 1. (Reutte, Tirol, $^{30}{}_{3}$ 73.) **V:** Aus dunklen Gärten, Skn. 04. ()

Flachs, Adolf (Pf. Alex. Partout, A. Dolff, Felix Munnm), ASV., ⌂, ✍, **Ue:** FIRum. Berlin W 62, Lutherstr. 47. (Galatz $^{17}{}_{5}$ 56.) **V:** D. erste Patient, Schw. 93: E. gebeizter Schurke, Hum. 99: Rum. Hochzeits- u. Totengebräuche 99; Die Nonne v. Ghioceni, Erzn. 99; Dragan Bratow, R. 99; Anca, Dr. 04; System Aubert, Kom. 04; Correct, Dr. 05.

Flachs-Fokschaneanu, Frau Luise, ⌂, **Ue:** Russ. Berlin W 62, Lutherstr. 47. (Bottuschan, Rum.) **V:** Erwacht, Dr.; Notturno, R. **Ue:** Schriften von S. Kowalewskaja, L. Tolstoi, A. Tschechow, N. Gogol, P. Boborykin, M. Noworußki u. a.

Flachsbart, Georg, VDR., Red. Berlin, Friedrichstr. 225. (Lüchow $^{17}{}_{7}$ 65.) **V:** Der Nordisch-überseeische internat. Verkehr 01.

Flad, J., Missionswesen, Missionspfr. Frankfurt a. M., Darmst. Landstr. 81. **V:** Zehn Jahre in China 99, 2. A. 01; China i. Wort u. Bild 01; Christrosen 02, 2. A. 03; Konfuzius d. Heilige Chinas in christlicher Beleuchtung 04; Weckstimmen 05.

Flaischlen, Cäsar (Pf. C. F. u. Cäsar Stuart), Lit. ♔, Krit., ♆, ✍, Dr. phil. Berlin W 35, Kurfürstenstr. 44. (Stuttgart $^{12}{}_{5}$ 64.) **V:** Nachtschatten, G. 84; Graf Lothar, dr. Dichtg 86; Graph. Lit.-Tafel 90; O. H. v. Gemmingen 90; D. schwäb. Dialektdichtg 90; Toni Stürmer, Sch. 91; Vom Haselnußroi', G. 92; M. Lehnhardt, Sch. 94; Im Schloß der Zeit

94; O. E. Hartleben 95; Prof. Hardtmut u. Flügelmüde 97; Von Alltag u. Sonne, G. in Prosa 98, 5. A. 07; Aus den Lehr- u. Wanderjahren d. Lebens, G. 99, 4. A. 06; Jost Seyfried, R. 05, 3. A. 07. H: W. Hauff, Werke 91 f. II; Neuland, Sammelb. mod. Prosa 94; Schick, Böcklintagebuch 00, 2. A. 02.

Flambeau, s. Wolf, Curt Jul.

Flamin, Frizz, s. Wisbacher, Frizz.

Flanter, Emil, ♂, Jugendschr., Hauptlehr. u. Red. d. Zeitschr. „Israel. Jugendfreund" (s. 95). Berlin S 14. (Wongrowitz $^{18}/_{12}$ 60.) V: D. Patriot in d. Volksschule 87; Uns. Kaiser in Wort u. Lied 88; Hermann, Frei, Erzn. 96; Festgrüße 99; Der Lebensquell 04; Aus den Zelten Jakobs 04.

Flascha, Paul, (k.), ✝, ✉, Pfr. Schönwald, Kr. Gleiwitz. (Beuthen, ObSchl. $^{29}/_{6}$ 62.) V: Lose Blätter aus d. Album d. kath. Gesellenvereins in Ratibor 91; Cäcilien-Vereins-Rede über Joh. 14, 6 94; Festbericht üb. d. 25j. Jub. d. Ratibor. Ver. christl. Mütter 96; Satzgn d. kath. Gesellenvereins u. d. St. Marcellus-Krankenkasse zu Ratibor, 4. A. 99; Prälat Wilh. Strzybny 00.

Flaskamp, Christoph, Literatur, ♌, ♔, ⁂, Red. der Halbmonatsschr. „Das XX. Jahrh.". München, Giselastr. 22 pt. (Warendorf i. W. $^{2}/_{5}$ 80.) V: Frommer Freude voll 04; Parzival 04; D. alte Geige 06. *

Flatau, Theod. S., Rhinolaryngologie u. Otiatrie, Dr. med. et chir., Arzt, Doz. a. d. staatl. höh. Fortbild. Kurs. f. Lehrer, Generalsekr. des Wissensch. Centralvereins u. d. Humboldtakademie, Hrsg. d. „Stimme". Berlin W, Potsdamerstr. 113. Villa III. (Lyck, Ostpr. $^{4}/_{6}$ 60.) V: Die funktionelle Stimmschwäche (Phonasthenie) 06 u. a. Fachschr.

Flatow, Sigmund, ♉, ♌. Berlin W, Münchenerstr. 6. (ebda $^{16}/_{2}$ 41.) V: Polterabend u. Hochzeit III; D. Marmorgöttin, Zaubersp.; Bunte Bilder a. Berlin, Fantasie-Burleske; Humor. Orig.-Vorträge 93; Das Jubiläenbuch 94; D. Bataillonsmusik, Schw. 99; Strandrecht, Lsp. 00; D. Patieneespiel 02; Die Schönheitspflege 04.

Flaum, Fritz, s. Grassmann, Gustav.

Flavius, F., s. Laven, Ferdinand.

Flavus, J., s. Fuß, B. Joseph.

Flechsig, Eduard, Kunst♔, Dr. phil., Museums-Insp. Braunschweig, Hagenring 6 III. (Zwickau $^{9}/_{4}$ 64.) V: Die Dekoration d. modernen Bühne i. Italien 94; Cranachstudien I 00; D. Slg. d. Kgl. Sächs. Altertumsvereins zu Dresden in ihren Hauptwerken 00. H: Tafelbilder Lukas Cranachs d. Ält. u. s. Werkstatt 00. ( )

Fleiner, Fritz, Kirchenrecht u. öffentl. Recht, Dr. jur., Dr. d. Staatswiss. h. c., o. ö. UP. Tübingen. (Aarau $^{24}/_{1}$ 67.) V: Die trident. Ehevorschrift 92; Staat u. Bischofswahl im Bistum Basel 97; Gründung des schweiz. Bundesstaates 98; Entwicklung d. kath. Kirchenrechts im 19. Jahrh. 02; Üb. die Umbildung zivilrechtl. Institute durch das öffentl. Recht 06. H: Staatsrechtliche Grundgesetze Württembergs 07. ( )

Fleiner, Hans, ♌. Aarau (Schweiz.) (ebda $^{1}/_{2}$ 64.) V: D. Erfinder 98; Am Wahltag, Dialekt-Lsp. 99, 5. A. 06; D. Première, Kom. 05; D. große Entdeckung, Komödienspiel 05.

Fleischer, Arthur, ♉, 𝒻, Dr. jur., RA. Wiesbaden, Schützenstr. 1 a. (Gleiwitz $^{11}/_{4}$ 54.) V: In memoriam, G. 97.

Fleischer, Max, ♉, ⚖, 𝒻, lit. Kritik, Dr. jur. Komotau, Böhmen, Kohlstadtg. 741. (ebda $^{31}/_{1}$ 80.) V: Traum u. Schöpfung, e. Menschwerdg 01; Sommer, e. Erntekranz 03; D. strafbaren Handlgn d. Depotgesetzes 06.

Fleischer, Oskar, BP., Musikwissenschaft, Dr. phil., a. o. UP., Vorsteh. der Kgl. Musikinstrumentensammlung. Berlin W, Motzstr. 17. (Zörbig $^{2}/_{11}$ 56.) V: Denis Gaultier, Studie über Lautenmusik 86; Führer durch die Kgl. Samulg alter Musikinstrumente 92; Bedeutg d. internat. Ausstellg für Musik u. Theater in Wien 93; Neumenstudien I 95, II 97, III 04; Mozart, Biogr. 99; Die Bachausstellg im Festsaal des Berliner Rathauses 01. H: Zeitschr. u. Sammelbände der Internat. Musikgesellsch. 99—04.

Fleischer, Paul, ♌, Dr. phil. Berlin NO, Hufelandstr. 20. (Leipzig $^{6}/_{1}$ 74.) V: G. 97; Abälard u. Heloise, Tr. 99; Ulrich von Hutten, Tr. 00; Pantheist. Unterströmgn in Kants Philosophie 02. ( )

Fleischer, Rich., Hrsg. d. „Deutsch. Revue". Wiesbaden, Parkstr. 22, Villa Riviera. ($^{7}/_{5}$ 49.) ( )

Fleischer, Victor, Kunst♔, 𝒻, Kritik, Erz., Dr. phil., Fürstl. Liechtensteinscher Archivbeamter. Wien I, Baukg. 9. (Komotau $^{12}/_{9}$ 82.) V: Das Steinmetzendorf, Erz. 05, 2. A. 06; Bauern, Nn. 08; Die Handschrift des Bruders Engelbert, R. 08.

Fleischhacker, Frl. Gretchen (Pf. H. Aschenbach), Rom. Gerstungen, Th. (Leipzig $^{5}/_{3}$ 74.) V: Else 00; Frl. Chef 03. ( )

Fleischmann, Albert, ♈ u. vgl. ♌, Dr. phil., o. UP. Erlangen, Puchtaplatz 9. (Nürnberg $^{28}/_{6}$ 62.) V: Lehrbuch der Zoologie 98; Descendenztheorie 01; Darwinsche Theorie 03.

Fleischmann, Joh. Karl, altkl. ♆, ♂, Dr. phil., GP. Nürnberg. (ebda $^{5}/_{5}$ 43.) V: Studien zur Kunst d. Charakteristik des Aischylos u. Sophokles 75; D. Bildungsideal d. Gymnasiums 88; Curtius Rufus

als Schullektüre 90; Jesuiten-Schulen u. Jesuiten-Pädagogik 97.

Fleischmann, Max, Staats-, Völker-, Kolonialrecht, Dr. jur., UDoz. u. Amtsrichter. Halle a. S., Wilhelmstr. 18. (Breslau $^{5}_{10}$ 72.) **W:** Das pignus in causa judicati captum 96; Margarinegesetz (Kommentar) 98; Der Weg der Gesetzgebung in Preußen 98; Völkerrechtsquellen 05; Auslieferung u. Nacheile nach deutsch. Kolonialrecht 06. **MitH:** Abhandlgn a. d. Staats- u. Verwaltungsrecht mit Einschluß des Kolonialrechts seit 05. *

Fleischmann, Mor. (Pf. Diplomaticus), PA., Polit., ✉, Hrsg. u. Red. d. „Allgem. Korrespondenz". Wien I, Elisabethstr. 14. (Malaczka $^{2}_{2}$ 53.) ()

Fleischmann, Paul, ✝, ev. Pfr., Hrsg. des „Sonntagsschulfreund" u. d. „Deutsch-evangel. Rundschau". Berlin, Stargarderstr. 68. (Fürstenwalde $^{3}_{10}$ 65.) **W:** Das heilige Land in Wort u. Bild 04; Samuel Gobat 06.

Fleischner, Ludw., ASV., ♣, Handelsschul-P. Budweis, Ottokarg. 10. (Hausbrünn $^{10}_{11}$ 58.) **W:** Recht d. Realsch. 86; Pflichten u. Rechte i. d. bürgerl. Gesellsch. 87; Nation. Strömungen 89; Zweierlei Wahrheit 89; Mod. Volksschulw. in Frankreich 90; Bemerk. z. franz. Sprachunterr. 91; Z. Gesch. d. engl. Bildungswesens 93; Berufsbildg f. Mädchen 93; Öst. Bürgerkunde 96, 3. A. 06; Grundzüge der Volkswirtschaftslehre 98, 2. A. 01; D. mod. Sozialismus u. d. Erziehung 99; Die Kunst u. d. Volk 01; Gewerbepolitik 03; Deutsch. Lesebuch für kaufm. Fortbild.-Schulen 05; Deutsch. Lesebuch f. Handelsschulen 06.

Flemming, Hans, Ψ, ☆, ☿, o. Lehr. a. d. Dorotheensch. zu Berlin. Berlin-Reinickendorf-West, Scharnweberstr. 105. (Quakenbrück $^{3}_{5}$ 67.)

Flemming, Hans (Pf. Renard), VJ & S., Nov., ☿, Red. am „Berliner Tageblatt". Berlin-Steglitz, Miquelstr. 29. (Berlin $^{9}_{11}$ 77.) *

Flemming, Johannes, Orientalistik, Dr. phil., Prof., ObBibliothekar a. d. Kgl. Bibliothek. Berlin-Friedenau, Riedstr. 25. (Cölleda $^{16}_{1}$ 59.) **W:** Die große Steinplatteninschrift Nebukadnezars 03. **Ue** aus dem Äthiop.: Das Buch Henoch 01; aus d. Syr.: Die syr. Didaskalia (zus. m. H. Achelis) 03. **H:** D. Buch Henoch äthiop. 02; Apollinaristische Schriften syrisch (mit H. Lietzmann) 04.

Flesch, Johannes, (k.), ✝, Erziehg, Pfr. Swillbrock b. Vreden, Westf. (Sterkrade $^{25}_{2}$ 47.) **W:** Standeswahl u. Beruf im Priestertum 89; Militärjahre 92, 2. A. 05; Z. Lage unsf. hl. Vaters in Rom 04.

Flesch, Karl, Sozialpolitik, Dr. jur., besold. MagistratMitgl. Frankfurt a. M., Leerbachstr. 39. (ebda $^{6}_{7}$ 53.) **W:** Frankf. Armenwesen 90; Frankf. Arbeiterbudgets 90; Der Arbeitsvertrag 00; Das Gewerbegericht 03; Wohlfahrtseinrichtungen f. Arbeiter u. deren Familien 04.

Flex, Rud., ♣, ☿, Dr. phil., GProf. Eisenach, Karthäuserstr. 37. (Jena $^{12}_{11}$ 55.) **W:** Die älteste Monatseinteilung der Römer 80; Elemente der lat. Formenlehre 87, 3. A. 03; D. Übersetzen ins Griech. u. Latein. 92; Aus groß. Zeit, patriot. Dichtg 95; Durch Kampf z. Ziel, hist. Festsp. 96; Der Held des Jahrhunderts, Bismarckfestsp. 00. ()

Flick, Otto, PA., Red. Berlin-Südende, Lichterfelderstr. 35. (Königsberg i. Pr. $^{28}_{3}$ 70.)

Fliegel, Alice, s. Jadassohn, Alice.

Fließ, Wilhelm, Biologie, Dr. med., Arzt. Berlin W 10, von der Heydtstr. 1. (Arnswalde $^{24}_{10}$ 58.) **W:** Neue Beiträge z. Klinik u. Therapie d. nasalen Reflexneurose 93; Die Beziehungen zw. Nase u. weiblich. Geschlechtsorganen 97; Üb. den ursächl. Zusammenhang v. Nase u. Geschlechtsorgan 02; Der Ablauf des Lebens, Grundlegung z. exact. Biologie 06; In eigener Sache, gegen O. Weininger u. H. Swoboda 06 u. a. *

Flinzer, Fedor, Method. des Zeichenunterr. u. Illustr., Prof., Maler, ObLehr. u. städt. Zeicheninsp. Leipzig, Kaiser Wilhelmstr. 8. (Reichenbach i. V. $^{4}_{4}$ 32.) **W:** Lehrb. d. Zeichenunterrichts, 6. A. 03; D. Kinder Lieblinge 92; Wie d. Tiere Soldaten werd. wollten 92; Jugendbrunnen: D. Kind. Wunderhorn; Tierstruwelpeter; König Nobel; Skizzenbuch II; Der Tanz, Unsere Vögel in Sage, Gesch. u. Leben 97; Große Kindervorstellung im Cirkus 04.

Flister, Carl (Pf. Förster), Nov., Eisenbahnwesen, Eisenb.-Sekr. Berlin NW, Waldenserstr. 43 II. (Schkeuditz $^{30}_{11}$ 48.) **W:** A. d. Eisenbahnleben, N. 82; Taschenkal. f. Eisenb.-Betriebs- u. Verkehrsbeamte u. Taschenkal. für Eisenb.-Verw.-Beamte 83—04; Kommentar z. Eisenb.-Betriebs-Reglement 86; Güter-Tarif f. d. Station Nordhausen 87; Der Güterversand in Deutschland u. nach dem Auslande 89; Versöhnt, E. Kassendiebstahl, Treue Liebe, Nn. 93; Im falschen Verdacht, Eine verhängnisvolle Verwechslung, Auf d. Tour, Nn. 94; Der falsche Erbe, N. 96; Gepr. Herzen, N. 97; Durch Kampf z. Frieden, N. 98; Der findige Detektiv, Zufall oder Ahnung, Nn. 99; Erläuterte Eisenb.-Verkehrs-Ordnung 99; Vor u. nach 25 Jahren, Ein verhängnisvoller Sprung, Mein Doppelgänger, Nn. 00; Ein Überfall, Geprellt, Schwer gebüßt, Nn. 01; D. internat.

Übereinkommen üb. d. Eisenb.-Frachtverkehr 02; Im Forsthause, N. 03 u. a.; Flisters Eisenbahn-Kalend. 05, 06, 07 u. 08; Prüfungs-Katechismus f. Eisenb.-Beamte 05; D. Eisenbahn-Bau- u. Betriebs-Ordnung 05; Ein Wiedersehn u. a. Nov. 06.

Flodatto, s. Ott, Adolf.

Florentin, Viktor, s. Westenmeyer, Jos.

Florenz, Karl, Ψ, ☤, Dr. phil., Bungaku-Hakushi, UP. Tokio, Koishikawa, Haramachi 102. ($10|_1$ 65.) **V:** Japan. Mythologie 01; Dichtergrüße aus d. Osten, 10. A. 06; Gesch. d. japan. Lit. 03/06; Weißaster, 6. A. 05; Théâtre Japonais 99; Bunte Blätter 96; Jap. Annalen, 2. A. 02; Die wichtigst. chinesisch. Schriftzeichen 03. **Ue:** Japan. Dramen, 2. A. 00. ()

Florian, Markus, s. Bittrich, Max.

Floerke, Hanns, Kunst☆, Dr. phil., Privatgel. München, Helmtrudenstr. 1. (Weimar $25|_3$ 75.) **V:** D. niederländ. Kunsthandel im 17. u. 18. Jahrh. 01; Studien zur niederländ. Kunst- u. Kulturgesch. 05; Der Dichter Arnold Böcklin 05; Hagia Hybris, e. Buch des Zorns u. d. Weltliebe 07. **H:** Gust. Floerke, Zehn Jahre m. Böcklin 01, 2. A. 02. **Ue:** Carel van Mander, Leben d. niederl. u. deutsch. Maler 1 u. II 06; Die Facezien des Poggio Fiorentino 06; D. Novellen des Franco Sacchetti 07 III.

Floth, Franz, ☤, Erz., 𝒻, ObLehrer. Haselbach, Bezirk Falkenau, Böhm. (Schönfeld, Böhmen $17|_3$ 68.) **V:** Ged. 02.

Flug, Edwin, s. Kitir, Josef.

Flügel, Frau Emma (Ps. Ernst Dahlmann), Rom., ⌂. Leipzig-Kleinzschocher, Schloßweg 4 II. (Beinum, Hannov. $4|_4$ 52.) **V:** Üb. Lex Heinze 00; Kunst u. Sudermann 00; Immo, R. 03; Lüttjendörp, R. 06.

Flügel, O., ⁂, Pastor, MitHrsg. der „Zeitschr. f. exakte Philosophie" u. d. „Zeitschr. f. Philos. u. Pädag.". Wausleben b. Halle a. S. (Lützen $16|_6$ 42.) **V:** Der Materialismus 65; Das Wunder u. die Erkenntnis Gottes 69; Die Probleme der Philosophie u. ihre Lösungen 75, 79, 87, 06; Seelenfrage 78, 90 u. 02; Die spekulative Theologie der Gegenwart 81, 88; Seelenleben der Tiere 82, 86 u. 97; Das Ich und die sittlichen Ideen im Leben der Völker 85, 89 u. 95/04; A. Ritschls philos. u. theolog. Ansichten 86, 95; Sittenlehre Jesu 87, 88, 92, 97/04; Üb. die persönl. Unsterblichkeit 88, 92 u. 99; Üb. die Phantasie 92, 95; Abriß der Logik 94 u. 01; Üb. das Selbstgefühl 95; Der Rationalismus in d. Pädagogik Herbarts 96; Idealismus u. Materialismus der Geschichte 98; Zur Philos. d. Christentums 00; Bedeutg der Metaphysik Herbarts f. d. Gegenwart 02; Der ewige Gehalt des Christentums u. der moderne Mensch 03; J. F. Herbart 03; Falsche u. wahre Apologetik 04; Religionsphilosophie in Einzeldarstellungen: Kant 04, Jacobi 04, Herbart 05, Schopenhauer 05, Schleiermacher 06, Descartes 06, Spinoza 06, Leibniz 07; Herbarts Lehren u. Leben 07.

Flügel, Rich., (k.), Kirchenrecht, Dr. jur. utr., Privatgeistlicher. Königstein (Taunus), Seilerbahnweg 12. (Nastätten $10|_{11}$ 66.) **V:** Das kanonische Ehehindernis des Irrtums bezügl. d. Unfreiheit d. Mitkontrahenten 97. ()

Flügge, W., Buchdruckereibes. Werden a. Ruhr. **V:** Chronik d. Stadt Werden 87; Stadtplan v. Werden 91; Album u. Führer v. Werden 05.

Flüggen, Christian, Kritik, Red. der „Münchener Ztg.". München, Baaderstr. 1. (Magdeburg $6|_6$ 70.) ()

Fluhrer, Wilhelm, Politik, Sport, Red. des „Bundes der Landwirte" für Südw.-Deutschland. Frankfurt a. M., Moselstr. 25 II. (Ober-Sulzbach, Ober-Elsaß $21|_{12}$ 75.) ()

Fluisten, G. v., s. Arens, Wilhelm.

Focke, Rudolf, ⁂, ☆, Bibliothekswiss., Dr. phil., Prof., Dir. d. Kaiser-Wilhelm-Biblioth., Prof. an d. kgl. Akad. Posen, Ritterstr. 4/6. (Itzehoe $5|_4$ 52.) **V:** D. Kausalitätsbegriff bei Fichte 79; Üb. d. Wesen der Seele 83; Ch. Corday 95; Chodowiecki u. Lichtenberg 01; Chodowiecki et Lichtenberg 01. **H** u. **MitV:** Festschrift zur Begrüßung d. 6. Versammlung Deutscher Bibliothekare in Posen 05.

Focking, Frl. Therese, ASV., ⌂. Dresden, Carolastr. 14. (Danzig $8|_6$ 28.) **V:** D. Mutter Koselieder 79; Rätsel f. Kindergarten u. Haus 80, 2. A. 95; Fröbelfibel 83, 11. A. 98; D. Kind in der Natur 83, 2. A. 93; Uns. Kleinen, dram. Fab. 87, 2. A. 96; Was Tante Therese den Kindern erzählt 90; Uns. Kindern 90; D. Geburtstag d. Zwillinge 91; Fingerspiele u. Handgymnastik 91, 2. A. 93; Für uns. Kinderwelt 93; Rätselbuch für Kindergarten u. Haus 98, 2. A. 06; Kinderstube, 2. A. 95; D. gold. ABC f. Mütter, Großmütter u. Kindergärtnerinnen 00 u. a.

Födransperg, Heinrich Ritter v., ASV., ⚔, k. k. Oberstleutn. d. R. München, Giselastr. 29. (Seisenberg $10|_7$ 35.) **V:** 40 Jahre in d. österr. Armee 94.

Foges, Max, CC., Publiz., Lit.-Kritiker, Red. d. „N. W. Journ.". Wien XVII, Haizingergasse 6. (Prag $27|_3$ 67.)

Fohrbach, Herbert, s. Nast, Clara.

Folgmann, Emil, ⌂, GObLehr. Berlin-Zehlendorf, Hauptstr. 1. (Potsdam $2|_{10}$ 64.) **V:** D. Einfluß d. Persönlichen auf d. Jugend 03. ()

Folkart, M., s. Meyer, Martha.

Folkert, Bodo v., s. Findling, Moritz.

Follenius, Frl. Sophie v. (Pf. Maria Berger), Roman, Nov. Darmstadt, Wilhelminenplatz 9. (ebda $^{25}{}_{6}$37.) W: Einsam u. arm 68; Versch. Wege 69; Weiße u. rote Rose 70; Nov. 73; Angelica von St. Croix, N. 84, 3. A. 90; Wie sie sich finden, N. 84, 3. A. 90; Drei Feste 84; Dolores, N. 86; Schloß Hartenfels 87, 2. A. 93; Führungen u. Fügungen 97; Dorothée 99; D. Burggeheimnis 00; Allzeit wahrhaftig 01; Die Elf 03. ()

Folnesics, Jos., ♀ u. ♂gewerbe, RegR., Kustos d. österr. Museums f. Kunst u. Industrie, Red. v. „Kunst u. Kunsthandwerk". Wien XIII, Reichstr. 30. (ebda $^{3}{}_{1}$50.) W: Innenräume u. Hausrat der Empire- u. Biedermeierzeit 02. ()

Fonck, Francisco, ⊕, Kolonisation, deutschnationale Ziele, Dr. med., Kolonialarzt i. P. Quilpué, Chile. (Goch, Rheinpr. $^{11}{}_{3}$30.) W: Chile i. d. Gegenwart 70; Introduccion a la Orografia de la Region Austral 93; Dr. Aquinas Ried, Lebensb. e. Deutschen in Chile 94, 95; Examen Critico de la Obra del señor Perito Arjentino Francisco P. Moreno 02; Nociones cientifico-populares sobre la Tuberculosis 04; D. Traum e. Arztes 05; Radium u. Nervensystem 05. H: Diarios de Fray Fr. Menendez 96, 00.

Fonck, Leopold, (k.), Exegese, SJ., Dr. theol. et phil., o. ö. UP. Innsbruck, Universitätsstr. 8. (Wissen $^{14}{}_{1}$ 65.) W: Streifzüge durch die bibl. Flora 00; Die Parabeln des Herrn 02, 2. A. 04; Die Wunder des Herrn I 03, 2. A. 06; II 06; Der Kampf um d. Wahrheit d. Heil. Schrift seit 25 Jahren 05; Ausgewählte Reden u. Gespräche des Herrn I 05; Die Geheimnisse des Lebens Jesu I 06. ()

Foral, Hugo, ♆. Wien VI/2, Ulferg. 14. (ebda $^{19}{}_{12}$78.) W: Hirlanda. E. 99; Aus dem Herzen 01, 2. A. 02; Ende gut, alles gut, Sch. 03; Die Sühne, Tr. 04; Gedichte 07.

Forberger, Otto (Pf. Montanaro), ♫, ♆, ☾, ✍, Kultur ♔, Novelle, Roman, ☾, Red. Leipzig-R., Comeniusstr. 9. (Leipzig $^{19}{}_{9}$ 76.) W: Gereimte Prosa aus d. Jugendzeit, G. 97; Ital. Streiflichter 98.

Forbes-Mosse, Frau Irene verw., geb. Gräfin Flemming, ♆, **Ue**: DE. Il Palmerino, Maiano bei Florenz. (Baden-Baden $^{5}{}_{8}$ 64.) W: Mezzavoce 01; Peregrinas Sommerabende, Lieder für e. Dämmerstunde 04; D. Rosenthor 05. **Ue**: H. Drachmann, Brav-Karl u. Völund Schmied; Vernon Lee, Genius Loci.

Ford, J. A., BSM., Korresp. d. London „Morning Post". Berlin-Wilmersdorf, Hohenzollernplatz 7.

Foreign, H., s. Drustowitz, Helene v.

Forel, August, Natur♔, Psychiatrie, Gehirn♋, Hypnot., Dr. med., jur., phil., gew. o. UP., Dir. der Irren-Anstalt. Chigny b. Morges, Kant. Waadt, Schw. (Morges $^{1}{}_{9}$48.) W: Les Fourmis de la Suisse 74; Gedächtnis u. seine Abnormitäten 85; Hypnotismus 89, 5. A. 07; Les Formicides de Madagascar 92; Gegen d. Trinksitten 91, 2. A. 92; Die Errichtung v. Trinkerasylen 92; D. Nester d. Ameisen 92; Gehirn u. Seele 94, 9. A. 06; Formicides de l'Amérique centrale 00; Üb. d. Zurechnungsfähigkeit d. normal. Menschen 01, 6. A. 07; Die psychischen Fähigkeiten der Ameisen u. einiger anderen Insekten 01, 4. A. 07; Hygiene d. Nerven u. d. Geistes 03, 2. A. 05; Die sexuelle Frage 05, 6. A. 06; N. Guttemplerorden 06; Sexuelle Ethik 06, 2. A.; Gesammelte hirnanatom. Abhandlgn. 07; Verbrechen u. Konstitutionelle Seelenabnormitäten 07.

Forest, Karl, s. Hauß, Karl.

Forinyák, Frau Marie (Pf. M. Dory), ✍. Budapest I, Mánjoky ut. 14. W: D. Unschlüssige 93; Rückfall 93; E. Gesellschaftsabend, Dramolet 98.

Forke, Alfred, Sinologie, Dr. phil., Prof. am Seminar f. Orient. Sprachen Berlin. Charlottenburg, Windscheidstr. 25. (Schöningen $^{12}{}_{1}$ 67.) W: Blüthen Chinesischer Dichtung 98; Chin. Text der Blüthen 99; The Chinese Sophists 01; Ein Islamischer Traktat (chin.-arabisch) aus Turkistan 07; D. Völker Chinas 07; Lun Hêng, Part I, Philosophical Essays of Wang Chung 07. MitH: Ostasiat. Studien. *

Forrer, Clara, s. Holzmann-Forrer.

Forrer, Rob., Kunst- u. Kultur ♔, Archäol., Dr. phil. Straßburg i. E., Universitätsstraße 4. (Zürich $^{9}{}_{1}$ 66.) W: Prähist. Varia; Gräber- u. Textilfunde v. Achmim-Panopolis 91; Röm. u. byzant. Seidentextilien aus d. Gräberfelde v. Achmim-Panopolis 91; D. frühchristl. Altert. das. 93; (m. R. Zschille): D. Sporn in s. gesch. Entwicklg 91; (m. P. Gerschel): Sechs Holztafeldrucke u. e. Kupferstichimitation 91; Beiträge z. prähistor. Archäologie u. verwandte Geb. 92 f. III; (m. R. Zschille): Pferdetrense in ihrer gesch. Entwicklg 93; Waffensammlg d. H. St. Rich. Zschille in Großenhain 93; (m. G. Müller): Kreuz u. Kreuzigung Christi in ihrer Kunstentwicklg 93; Zeugdrucke d. byzant., roman., got. u. spätern Kunstepochen 91; Mein Besuch in El-Achmim, Reisebriefe a. Ägypten 95; Spätgot. Wohnräume u. Wandmalereien aus Schloß Issogne 96; (m. R. Zschille): Steigbügel in ihrer Formenentwicklg 96; Adreßbuch d. Museen, Bibliotheken, Sammler u. Antiquare 96;

Kunst des Zeugdrucks vom M.-A. bis zur Empirezeit 97/98; Heidenmauer von St. Odilien, ihre prähistor. Steinbrüche u. Besiedlungsreste 99; Der Odilienberg 99; Gesch. d. europäisch. Fließkeramik vom MAlter bis z. Jahre 1900/00; Z. Ur- und Frühgesch. Elsaß-Lothr. 01; Üb. Steinzeit-Hockergräber z. Achmim, Naquada usw. 01; Unedierte Federzeichnungen, Miniaturen u. Initialien des MAlters I 02, II 07; Bauernfarmen d. Steinzeit v. Achenheim u. Stützheim 03; Les Etains de la Collection Ritleng 05; Die Schwerter u. Schwertknäufe d. Samulg von Schwerzenbach 05; Von alter u. ältester Bauernkunst 06.

Forschner, Karl, Kirchen♛, ℞, Pfr. Mainz, Quintinstr. 5. (Dienheim $^{13}/_{1}$ 53.) (*)

Forst, Hermann, ♛, Dr. phil., Archivar a. D. Zürich V, Hochstr. 39. (Coblenz $^{8}/_{10}$ 58.) **V:** Üb. Buchanans Darstellg der Gesch. Maria Stuarts 82; Osnabrücker Gesch.-Quellen I. (m. F. Philippi) 91; Osnabrück vor 100 Jahr. 91; Osnabrück 1800—1811 93; M. Stuart u. d. Tod Darnleys 94; Polit. Korresp. d. Graf. Franz Wilh. v. Wartenberg 97; D. Fürstentum Prüm 03.

Forstenheim, Clara, s. Kestranek, Clara.

Forster, Frau Helene v., ♆. Nürnberg, Egydienplatz 35. (ebda $^{27}/_{8}$ 59.) **V:** Momentaufnahmen, Komöd. 91; Z. Freilicht, G. 95; D. Frau, die Gehilfin des Mannes, Vst. 95; Das Burgweiblein, Festsp. 01; Wie erzieht das Haus für das soziale Leben? Vortrag 04; Nürnberger Stimmungsbilder, Skn. 06; Über das Leipziger Ziehkinderssystem, Vortr. 06; Im Hause Martin Behaims, Festsp. 07; Kinderschutz u. Kostkinderwesen, Vortr. 07.

Forster, William, s. Maucke, Maria.

Förster, s. Flister, Carl.

Förster, Adolf, ♔, Dr. jur., Minist.-Dir. im Kultusminist. Berlin W, Uhlandstr. 38. (Borgentreich) $^{11}/_{7}$ 47.) **V:** CPrOrdnung, Kommentar 86 ff. II, 2. A. (mit Engelmann) 02; Die preuß. Gesetzgebung über d. Vermögensverwaltung in d. kath. Kirchengemeinden u. Diözesen 95, 2. A. 07; Die preuß. Gebühren-Ordng f. approb. Ärzte u. Zahnärzte, 4. A. 01.

Foerster, Adolf, Red. v. „Das Buchgewerbe", Red. u. Verl. v. „D. Fechter v. Geist", Verlagsbuchhändler. Leipzig, Lößnigerstr. 16. (Prenzlau $^{28}/_{7}$ 51.)

Förster, Augustin (Remaclus), (k.), ◍, ♛, ℞, ✝, Volkswohlkde, Dr. phil., GP. a. D., OSB. Maredsous b. Namur, Belg. (Höfen b. Montjoie, Rhld. $^{9}/_{10}$ 57.) **V:** Physische Chorograph. d. Ardennen 81; Schulklass. Verirrungen 00; Repertorium christiano-classicum 03; Was sollen wir lesen? 06; Christian Urhan 07.

Förster, Berthold Paul, ASV., Nov., ♆, ⌂, Prof., Maler, Sekr. d. Großh. Kunstschule. Weimar. (Westeran $^{2}/_{11}$ 51.) **V:** Auf d. Studienreise u. andere Nov. 04.

Foerster, Erich, D., Pfr. u. Doz. an der Akad. f. Soz.- u. Handelsw. Frankfurt a. M. (Greifswald $^{4}/_{11}$ 65.) **V:** Die Möglichkeit d. Christentums in d. mod. Welt 97; Lebensideale 01; Rechtslage d. deutsch. Protestantismus 1800 u. 1900 01; D. Ziel d. Wollens 02; Der evang. Sinn unserer Kirchenverfassung 04; D. Entstehung der Preuß. Landeskirche unter d. Regierung König Friedrich Wilhelms III nach den Quellen I 05, II 07; Weshalb wir in der Kirche bleiben 05.

Förster, Ernst, Techn. Wissensch., Dr. Ing., Dir. d. Kgl. Maschinenbau- u. Hüttenschule. Gleiwitz, Moltkestr. 1. (Dresden $^{15}/_{3}$ 66.) **V:** Vergleichende Untersuchungen von Kreiselpumpen 05.

Foerster, Ernst, Literatur, Frauenfrage, Dr. phil. Marburg i. Hessen, Weidaer Weg 2. (Regensburg $^{2}/_{4}$ 84.) **V:** Beiträge z. engl. Lit. neuester Zeit 07; D. Frauenfrage in den Romanen Engl. Schriftstellerinnen der Gegenw. 07. *

Foerster, Fr. W., ℞, Ethik, Sozialwiss., Moral℞, Dr. phil., UDoz. Zürich, Grütlistr. 21. (Berlin $^{2}/_{6}$ 69.) **V:** Jugendlehre, ein Buch für Eltern, Lehrer u. Geistliche 04; Lebenskunde 04 u. a. ()

Förster, H., s. Foertsch, Helene.

Förster, Frl. Luise (Pf. A. Linden), ♆, 𝒻, Volks- u. Jugendschr., Lehrerin. D. Wickrathberg, RB. Düsseldorf. (Glücksthal $^{1}/_{10}$ 47.) **V:** Aus vergang. Tagen 88; Grubenarbeiter 92; Brandkäfer 92; Aus d. Stille, G. 96, 2. A. 97; Kreuz u. Krone, Erz. 97; Schwert u. Palme; Die Tochter des Ungarherzogs 98; Im Pfarrhaus a. Rhein 02; Das neue Lied 05; Berggeheimnis 07.

Förster, Max, Anglistik, Dr. phil., UP. Würzburg, Friedenstr. 61. (Dirschau $^{8}/_{3}$ 69.) **V:** Beowulf-Materialien; Neubearb. v. L. Herrig's British Classical Authors 05, 3. A. 07. **MitH:** Jahrbuch d. deutsch. Shakespeare-Gesellsch., seit

Förster, Paul, VB., Ψ, Dr. phil., Berlin-Friedenau, Schmargendorferstr. 23. (Delitzsch $^{14}/_{11}$ 44.) **V:** Sp. Sprachlehre 79/80; Kaiser Wilhelm deutsch-soz. Vermächtn. 88, 2. A. 89; K. d. glückl. Lebens 90, 3. A. 07; D. Vision 96, 8. A. 97; Der Vegetarismus Grundl. eines neuen Lebens 86, 5. A. Tierschutz 98; Pocken u. Schutzimpfung 2. A. 00; Deutsche Bildg, deutscher Glaube, deutsche Erziehg 06; Anti-Roethe 07.

Foerster, Rolf, ASV., Novellen, Leipzig, Windmühlenweg 20, Leipzig 13, Schließfach 36. (ebda $^{23}/_{}$

Foerſter, Wendelin, VB., Romaniſtik, Dir. d. MA., Dr. phil., o. UP., GRegR. Bonn, Arndtſtr. 14. (Wildſchütz i. Rieſengeb. $^{0}_{2}$ 44.) **V:** Rufi Breviarium 74; Richars biaus 74; Dialoge Gregoire u. Hiob 76; Jiol u. Elie de S. Gile 76, 80 II; Chevaer as deus espees 78; Las Mocedades del Cid 78; De Venus 80; Lyoner Ysopet u. anon. Neveleti 82; R. Garnier, Tragédies 2, 83 IV; Le università italiane e i più recenti piani di riforma 83; Altfr. Rolandslied 83, 86 II; Altfr. Übungsbuch I 4, 3. A. 07; Sermon S. Bernart 85; Rolandsmaterialien 86; Meigret, Grammère 8; Wistasce le Moine 91; Walter v. Arras 01; Chriſtian v. Troyes: Cligés 84, kl. Ausg. 89, 2. A. 01; Yvain 87, kl. Ausg. 91, 2. A. 06; Erec 90, kl. Ausg. 96; Karrenroman u. Wilhelms Leben 99; Fr. Dicz (t., fr.) 94; Sulla questione dell' autentità dei codici di Arborea 05; Le s. Vou e Luques 06; Die Reichenauer Gloſſen 07. **H:** Altfranz. Bibliothek 79—87 XI; roman. Bibliothek I—XVIII 88—07.

Foerſter, Wilh., ✎, Dr. phil., o. UP., RegR. Charlottenburg, Ahornallee 10. (Grünberg $^{16}_{12}$ 32.) **V:** Sammlung von Vorträgen u. Abhandlgn. 80 bis 99 IV; Lebensfragen und Lebensbilder 00—05 II; Aſtrometrie 05; Von der Erdatmoſphäre zum Himmelsraum 06.

Foerſter-Nietzſche, Frau Eliſabeth, VB., Verwalt. v. F. Nietzſches Nachlaß. Weimar, Louiſenſtr. 30. (Röcken $^{10}_{7}$ 46.) **V:** F. Nietzſche 95/96 II; Das Leben F. Nietzſches II 2 04. **H:** F. Nietzſches Werke, Groß-Oktav-Ausg. 07. ( )

Forſtner, Carl Auguſt, (k.), ASV., Kirchen☆, Kirchenrecht, Touriſtik, emer. Pfr. Wien IV/$_2$, Alleeg. 51. (ebda $^{25}_{3}$ 43.) **V:** Die Statuten d. kath. Brüderbundes „Charitas" in Wien 64; Konſtitutionen u. Regeln der Konfraternität der Engel (Anbetungs-Kongregation) 67; Mein Austritt aus der Geſellſchaft Jeſu 68; Katechismus der Geſch. d. unitar. Kirchengemeinſch. 69, 2. A. 87; Verfaſſg derſ. 69; D. beid. Sonne 85; Abendgedanken e. alt. Touriſten 97; Im Glanze d. Abendgoldes, 7 Erz. 05; Neue Geſchichten aus dem Wienerwalde, 7 Erz. 07.

Foertſch, Frl. Helene (Pſ. H. Förſter), Novelle, Erzieherin. Auf Reiſen. (Görlitz $^{}_{12}$ 70.) **V:** Mater dolorosa 03.

Fortunatus, ſ. Glücksmann, Heinr.

Fournelle, Heinrich, (k.), AV., Sozialpolitik, Lic., Generalſekr. d. Verbandes d. kath. Arbeitervereine, Hrsg. v. „Der Arbeiter", „Rolotnik" u. „Der Arbeiterprälat". Berlin C 25, Kaiſerſtr. 37. (Luxemburg $^{4}_{7}$ 69.) **V:** Die kath. Charitas in Berlin 00; Der Arbeiteralmanach, Jahrbücher 02; Die kath. Arbeitervereine u. ihre Aufgaben 04; D. Kommenden, Jugendſchr. 07.

Fournier, Aug., ☆, Dr. phil., o. UP. Wien I, Schottenring 25. (ebda $^{19}_{6}$ 50.) **V:** J. v. Viktring 75; G. v. Swieten als Cenſor 77; Gentz u. Cobenzl 80; E. Fahrt z. Nordkap 84; Hiſtor. Studien u. Skizzen 85; Napoleon I. 86/89 III, 2. A. 04/06, frz. 90, engl. 03; Gentz u. der Friede von Schönbrunn 86; Handel u. Verkehr in Ungarn u. Polen um die Mitte d. 18. Jahrh. 87; Stein u. Gruner in Öſterr. 87; Talleyrand 88; Amtl. Handlungsreiſe nach Italien 1754 88; Goethe u. Napoleon 96; Zur Abwehr 97; Franz Joſef I. 98; Zur Geſch. der poln. Frage 1814/15 99; Der Kongreß von Châtillon 00; Marie Louiſe u. der Sturz Napoleons 02, frz. 03; Lola Montez 02; Zur Textkritik der Korreſpondenz Napoleons I. 03; Gentz u. Weſſenberg 07; Öſterreich u. Preußen i. 19. Jahrh. 07.

Fox, P. Wilh., Ψ, SJ., Prof. u. Bibl. Feldkirch, Vorarlberg, Penſionat. (Müllendorf $^{22}_{7}$ 33.) **V:** Kranzrede des Demoſthenes 80; Demoſthenes' Rede für die Megalopoliten 90; daſſ. f. d. Schulgebrauch 90; Remigii Autissiodorensis in artem Donati minor. comm. 02.

Foy, Willy, Ethnologie, ariſche Ψ, Sprachwiſſ., Dr. phil., Dir. des Rautenſtrauch-Joeſt-Muſeums. Cöln a. Rh., Ubierring 42. (Leipzig $^{27}_{11}$ 73.) **V:** Die Kgl. Gewalt nach d. altind. Rechtsbüchern, den Dharmaſûtren u. älter. Dharmaçâſtren 95; Bronzepauken aus Südoſtaſien (m. A. B. Meyer) 97; Schwerter von der Celébes See (Anhang: Über den Namen Celébes) 99; Tanzobjekte v. Bismarck-Archipel, Niſſan u. Buka 00.

Frahm, Friedr., Red. d. „Kaufmänn. Sozial-Reform". Leipzig-Gohlis, Wilhelmſtr. 25. ($^{30}_{11}$ 75.) (*)

Frahm, Ludw., Ψ, Kultur☆, Hauptlehrer. Poppenbüttel. (Timmerhorn $^{25}_{7}$ 56.) **V:** Heimatgrüße aus Deutſchlands Norden, Lr. u. Jn. 85; Klaus Störtebecker in Sang u. Sage (mit F. Sundermann) 85. **H:** Nordſeeſtrand u. Inſelland, Weſtſeeweiſen (mit J. Peterſen) 86; D. Doppeleiche, Authol. 88; Norddeutſche Sagen 89; Lebensbilder der Heldengeiſter u. Altmeiſter Schleſw.-Holſteins 92. (*)

Fraiſſe, Paul Herm., Ψ, Eſſays, Dr. med. et phil., a.o. UP. Leipzig, z. Zt. beurlaubt. (Memel $^{12}_{4}$ 51.) **V:** Skizzen v. d. balear. Inſeln 97; Meine Auffaſſung der Zellenlehre 98. ( )

Fraunholtz, Bertha, ſ. Ehrentraut, Paul.

Franck, Hans, Kritik, beſ. des ✎, ✓, Nov., Erz., Rom., ⊙. Hamburg 19, Henriettenſtr. 4. (Wittenburg, Mecklbg. $^{30}_{7}$ 79.) **V:** Um Kranz u. Schleier, Dr. 07.

Franck, Johs., germ. Sprachw. u. Ψ, Dr. phil. a.o. UP. Bonn, Endenicher Allee 14. (Bendorf/b. Coblenz 27/4 54.) V: Mittelniederl. Gramm. 83; Etymol. Woordenboek d. nederl. taal 92; Gesch. des Wortes Hexe 01. H: Flandrijs, Fragm. e. mndl. Ritterged. 76; Alex. Geesten v. J. van Maerlant 82; Maerlants Stroph. Ged. (m. J. Verdam) 98.

Franck, Frau Mathilde, Dialekt♀. Ludwigsburg, Bietigheimerstr. 2. (Weiler, Blaubeuren 10/1 43.) V: Schwäb. Gmüet, G. 84; Reacht isch worde, Erz. 97; Mitten im Leben, G. 01.

Francke, Adolf, ASV., Techn. ⅄, Belletristik, Kgl. Baurat a. D. Alfeld a. d. Leine, Vornasch 6. (Göttingen 16/5 44.) V: Mathematische Grundlagen d. Wirtschaftslehre 93; Die elastische Linie des Balkens 95; Der Juessee 03; Die Steinkirche 04; Die Jettenhöhle 04; Die Teufelsnacht 05.

Francke, Ernst, BP., PA., ⊞, Dr. oec. pol., Prof., Gen.-Sekr. d. Gesellsch. f. soz. Ref., Hrsg. d. „Soz. Praxis". Berlin W, Nollendorfstr. 29/30 II. (Coburg 10/11 52.)

Francke, Karl, Physiologie, ⚷, Dr. med., Arzt. München, Rückertstr. 2 I. (Meiningen 26/4 59.) V: D. menschl. Zelle 91; Die Schwankgn der Reizzustandsgröße im menschl. Körper 93; Der Reizzustand 00; Die Orthodiagraphie 06.

Francke, Kuno, Ψ, Dr. phil., LL.D., Prof. a. d. Harvard-Univ. u. Dir. d. German. Museum. Cambridge, Massachusetts, U.S.A. (Kiel 27/9 55.) V: Zur Gesch. d. lat. Schulpoesie d. 12. u. 13. Jahrh. 79; Social Forces in German Literature 96, 3. A. 99; Glimpses of Modern German Culture 98; A History of German Literature 01; The Germanic Museum of Harvard University 06; German Ideals of To-Day 07.

Francke, Otto, klass. Ψ, Dr. phil., GP. Weimar, Wörthstr. 6. (ebda 5/12 55.) V: Terenz u. die latein. Schulkomödie 77; Mountfords Faustfarce 86; Regesten zur Gesch. d. Weimar. Gymn. 88; Was haben d. Engländer f. Reinhaltg ihrer Sprache getan? 90; Herder u. das Weimar. Gymnas. 93. Ue: Max Müller, Essays 81.

Francke, Rud., Erz., Roman, ✝, Pfr. Cassel, Grüner Weg 40. (Hofgeismar 1/12 62.) V: Gesch. d. Stadt Karlshafen 91, 2. A. 99; Dunkle Glaubenswege, Erz. 94, 2. A. 05; D. christliche Liebestätigkeit in Kurhessen 04; D. eiserne Landgraf, R. 06. *

Francke, Wilhelm Chr., ✠, ObLGR. a. D. Hannover, Bödeckerstr. 10. (Jena 10/3 35.) V: D. Nebenparteien der D. ZPO. usw. 82; Nachfolge in Braunschweig als Frage d. Rechts 84; D. Offenbarungseid im Reichsrecht 85; Konkurs-Ord. 99; 9 Dienstbotenordnga 99; D. Recht des Kaufmanns 01.

Francke-Roesing, Frau Charlotte, ASV., ♀, Novellistik. Cöln, Riehlerstr. 37. V: D. Rosenkette, Verse 06.

Franck, Anton, Dr. phil., GDir. Prag-Altst., Deutsch. Staatsgymn. (Mallowitz b. Mies, Böhm. 53.) V: Üb. Schillers Begriff d. Sittlich-Schönen 85; „Das Ideal u. das Leben" v. Schiller, Versuch e. Erklärg 90; D. Lehrplan u. d. Instruktionen f. d. Unterr. an d. Gymnasien in Österr. als psycholog. u. eth. Einheit 04.

Franck, Christian, (k.), ♔, Kultur♔, Kurat, Hrsg. d. „Deutsche Gaue", Ztschr. f. Heimatkunde. Kaufbeuren. (Günzburg 26/5 67.)

Franck, Ferd., ⚿, Jugendschrift., Schuldir., emer. Red. d. „W. pädagog. Jahrbuches". Wien XV, Zinkg. 12/14. (Frankstadt 13/9 58.) V: Im Banne des Föhn 90; E. Edelmann in d. Hütte 92; In d. Dachstube 95; Deutsche Volksbücher 96/98 II; D. österr. Volksschule 1848 bis 1898 98; Le petit Français 99; Prakt. Erziehungslehre 00; Hilfsbuch f. d. naturgesch. Unterr. 03. ()

Franck, Guntram, s. Schultheiß, Frz. G.

Franck, Jakob, ♆, ⊙, Lehr. Lampertheim b. Mannheim. (Dautenheim 24/2 66.) V: Rosen mit Dornen, G. 90.

Franck, Josef, ♔ u. französische Literatur, k. k. GR. i. R. Wien XIII, Diesterwegg. 17. (Leipnik, Mähren 13/3 49.) V: Satyre Ménippée 84. Ue: O. Levertins Studien z. Geschichte der Farce u. Farceurs in Frankreich 90.

Franck, Karl, ASV., ♆, Finanzbuchhalter. Thiengen, Amt Waldshut, Baden. (Furtwangen, bad. Schwarzwald 2/11 79.) V: Stille Wasser, G. 02; Seelenwanderungen, Nn. 03; Ringende Welten G. 05.

Franck, Frl. Margarethe, ✓, Übersetzgn, Kritik. Prag-Smichow, Palackyst. 8. (Smichow 5/1 75.)

Franck, Reinhard, ⚔, Dr. jur., o. UP. Begründer u. MitHrsg. des „Pitaval der Gegenwart". Tübingen, Biesingerstr. 24. (Reddighäuser Hammer 16/8 60.) V: D. Wolffsche Strafrechtsphilos. u. ihr Verh. z. kriminalpolit. Aufklärg im 18. Jahrh. 87; D. neueren Disziplinargesetze d. deutsch. evang. Landeskirchen 90; Militurrecht, geschichtl. Recht u. soz. Recht 94, 3. A. 00; Freiheitsstrafe, Deportation u. Unschädlichmachung 95; Das StGB. d. Deutsche Reich (Komm.) 97, 5.—7. A. 07; Der Kampf um ein deutsch. Auslieferungsgesetz 05; Üb. den Aufbau d. Schuldbegriffs 07. H: Festschrift f. d. jurist. Fakultät in Gießen zum Univer-

tätsjubiläum 07. **Mith:** Vergleich. Darstellg. des deutsch. u. ausländischen Strafrechts 05 ff.

Frank, Frau Sofie (Pf. Fritz Kran), ✍, Biogr., illustr. Artikel üb. Kunstwerke, aktuelle Art. m. Illustr., Reisebeschr., Kulturℌ, Essays, Hum., Erz., Märch., Rätsel, Skizzen, ✉, ♀, Dialekt♀. Nürnberg, Neudörferstr. 15 I. (Fürth, Bay. $^{5}{}_{2}$54.)

Frank, U., s. Wolff, Ulla.

Franke, Hans (Pf. Frans Hanke), ♀, ✍, ⊙, Inh. d. Firma: Photo-Illustration, Hans Franke & Co. Berlin SW 11, Hallesche Str. 20. (Potsdam $^{7}{}_{5}$60.) **V:** Palm 84; Lusti u. ledi 93; In d. Berg 93; Bismarcklieder 94. ( )

Franke, Hermann, ✝, ⚓, Dr. phil., ev. Pfr. Liegnitz, Neue Goldbergerstr. 58. (Langensalza $^{1}{}_{3}$61.) **V:** Üb. Bedeutg, Inhalt u. Alter des sepher hajjasehar 88; Christentum u. Darwinismus in ihrer Versöhnung 01; Herr, bin ich's? Ein Passionsbuch 03; Bibelglaube, Christusglaube, Erlösungsglaube, 3 Vortr. 06.

Franke, Frl. Ilse, ♀. Charlottenburg, Knesebeckstr. 84. **V:** Iris, G. 06.

Franke, Johs., Dr. med., Dir. d. Kgl. Univ.-Bibliothek Berlin. Charlottenburg, Knesebeckstr. 84. (Berlin $^{20}{}_{12}$48.) **V:** Abgabe d. Pflichtexpl. v. Druckerzeugn. 89; D. Leihbetrieb d. öffentl. Bibliotheken u. das geltende Recht 05.

Franke, Otto, Sinologie, Dr. phil., LegR. b. d. Chines. Gesandtschaft. Berlin-Halensee, Joachim Friedrich-Str. 43. **V:** D. Türkvölker u. Skythen Zentralasiens 04 u. a. (*)

Franke, R. Otto, Sanskritwissenschaft, Dr. phil., a.o. UP. Königsberg i. Pr., Bahnstr. 32. (Wickerode$^{24}{}_{6}$62.) **V:** Hemacandra's Liṅgānuçāsana 86; D. indischen Genuslehren 90; Geschichte u. Kritik der einheimischen Pāli-Grammatik u. -Lexikographie 02; Pāli und Sanskrit in ihrem histor. und geograph. Verhältnis 02. **Ue:** Max Müller, Physische Religion 92.

Franke-Schievelbein, Frau Gertrud, PA., Roman, Novelle. Charlottenburg, Knesebeckstr. 84. **V:** Ni, R. 93; Rotdorn, R. 94; Kunst u. Gunst, R. 95; Liebeswerben, R. 97; D. Hungersteine, R. 99; Stark w. d. Leben, R. 00; D. Unkenteich, R. 01; D. Gottüberwinder, R. 02; Die Sehnsüchtigen, R. 04.

Fränkel, Arthur, ℌ, Lit.- u. Kulturℌ, Dr. phil., GymnProf. Zabern u. (Dorpat $^{21}{}_{7}$52.) **V:** Quellen d. Alexanderhistoriker 83; Stud. z. röm. Gesch. 84; Rußlands Verhältnis zu Deutschland u. Rußl. wirtsch. u. milit. Zustände 87; Nachbar im Osten 88; Schönsten Lustsp. d. Griech. u. Römer 88; Flore u. Blanchefleur, kulturhist. Erz. 91; Kulturbilder a. d. freien Schweiz 97.

Fränkel, Carl, ✍, Dr. med., o. UP., GMedR. Halle a. S., Reichardtstr. 4. (Charlottenburg $^{2}{}_{5}$61.) **V:** Grundriß der Batterienkunde 86, 3. A. 90; Atlas dersf. 92, 2. A. 93.

Fränkel, Heinrich (Pf. Ghibellinus), PA., ✉, Dr. phil., Handelskammersekr. a. D. Berlin-Halensee, Ringbahnstr. 120. (Leipzig $^{1}{}_{6}$59.) **V:** Fachschr. ( )

Fränkel, Jonas, Literat.-ℌ, Essay, Dr. phil., Mitarbeit. a. d. „Jahresberichten f. neuere deutsch. Literaturgeschichte". Berlin-Schmargendorf, Warnemünderstr. 5. (Krakau $^{12}{}_{8}$79.) **V:** Zacharias Werners Weihe der Kraft, Studie 04. **H:** Goethes Briefwechsel m. e. Kinde 06 III; Frdr. Schlegel, Lucinde 07; Schleiermacher, Vertraute Briefe über Frdr. Schlegels Lucinde 07; Aus der Frühzeit der Romantik 07. *

Fränkel, Ludwig, Lit.ℌ, Germanistik, Anglistik, Volksktde, ❧, ✍, Dr. phil., Realsch.-Prof. München, Gern, Böcklinstr. 52. ($^{24}{}_{1}$68.) **V:** Rom, „d. ewige Stadt" d. Weltgesch., u. d. Deutschen (Preisschr.) 86; Uhland als Romanist 88; Bibliogr. d. Uhlandlit. 89; Untersuchgn z. Stoff- u. Quellenkunde von Shakespeares ‚Romeo and Juliet' 89; dass. 90/94 IV; E. Beitrag z. Biogr. E. Beckenstedts 92; Shakespeare u. das Tagelied 93; L. Uhland 94; Z. neuest. Lit. üb. das Elisabethanische Drama 95/96 III; Romanische, insbes. ital. Wechselbeziehgn z. engl. Lit. (spez. 1894—99) 00 u. 07; Fr. Bodenstedt 03; Ad. Ebert d. Literarhistoriker I 06. **H:** Manzoni, Die Verlobten 93 II; L. Uhland, Werke 93 II, 2. Abdr. 94; L. Uhland, Ludwig d. Bayer 94, 2. A. 96; Bojardo, D. verliebte Roland 95 II; Schiller, Wallenstein erkl. 02 II; dass., Volksausg. 05 II; Uhlands Ged. 07; H. Kleists Hermannsschlacht 07.

Fränkel, Sigmund, ☽, ✍, Dr. med., UDoz. Wien VIII, Alserstr. 53. **V:** Arzneimittelsynthese auf Grundlage der Beziehgn zw. Aufbau u. Wirkg 01, 2. A. 06; Handb. d. Harnanalyse 03; Handbuch der physiolog. Chemie 06.

Franken, Constanze v., s. Stökl, Helene.

Franken, Paul, s. Frankl, Siegfried.

Frankenberg, Egbert v., Kammerherr, Hoftheater-Intendant z. D. Weimar. (Heidelberg $^{27}{}_{7}$58.) **V:** Anhalt. Fürstenbildnisse 95; Sofie v. Brabant, Bühnensp. 99; Der Welt holdester Wahn 01; Im Widerstr. d. Geister 02; Schwarzrotgold 03. ( )

Frankenstein, Ludwig, PA., Musikwiss. Leipzig-Gohlis, Landsbergerstr. 13. (Landeshut i. Schles. $^{20}{}_{8}$68.) **H:** Richard Wagner-Jahrbuch I 06, II 07. **Ue:** J. G. Prod'homme, Hector Berlioz 06.

Frankforder, alde, s. Ettlinger, Karl.

Frankfurter, Emil, Politik, Dr. jur.,

Red. d. „Berl. Börsen-Courier". Berlin W, Gleditschstr. 49. (Wien $^{3}/_{3}$ 76.)

Frankfurter, Salomon, Bibliogr., klass. Ψ, ✠, Dr. phil., Kustos d. UBibl., Red. Wien IX, Wasag. 27. (Preßburg $^{9}/_{11}$ 56.) **V:** Führer durch Carnuntum (mit Dr. J. W. Kubitschek) 91, 5. A. 04; D. Berliner Schulreform-Konferenz (4.—17./12.1890) 91: D. preuß. Mittelschulreform u. d. öster. Mittelschulwesen 92; Graf Leo Thun-Hohenstein, Fr. Exner u. H. Bonitz 93; Graf Leo Thun-Hohenstein 95; D. Organisation d. höh. Unterr. in Österr. 97; D. Qualifikation f. d. staatl. Bibliotheksdienst in Österr. 98; 50 Jahre österr. Mittelschule 00; Reg. zu den archäolog.-epigraph. Mitteilgn aus Österr.-Ung. 02; Unrichtige Büchertitel m. Exkurs über hebr. Büchertitel 06. **Red:** Mitteilungen d. Ver. d. Freunde des humanist. Gymnas. 06.

Frankl, Adolf, Ψ, Erz., Epigramm, Humor, ObLehrer. Söchau, Steierm. (Mürzzuschlag $^{6}/_{6}$ 62.) **V:** Lachende Wahrheiten 93; Lose Sachen 95, 3. A. 97; Lustig wohlauf! 98; Allerhand Geschichten 99, 2. A. 01; Nur gemütlich! 04. ()

Frankl, Otto, ✠, Dr. jur., o. UP., Mit-Hrsg. d. „Zeitschr. f. d. ges. Handelsrecht u. Konkursrecht" u. d. „Jur. Vierteljahrsschr.". Prag-Smichow, Ferdinandsquai 16. **V:** D. Formerfordernisse der Schenkung 83; Der Konkurs d. off. Handelsgesellsch. 91; Zur Revision des österr. Konkursrechtes 96. **MitH:** Grundriß des österr. Rechts.

Frankl, Siegfried (Ps. Paul Franken), Belletristik. Berlin W, Augsburgerstr. 19. (Odenburg, Ung. $^{19}/_{12}$ 61.) **V:** Einer v. d. roten Fahne, R. 94; Lotti u. Co., Dr. 97; Wilhelms II. Reise nach Jerusalem, Erz. 98; Radler-Latein, Hum. 99; Ursprung der Lex Heinze 00.

Frankl-Rank, Frl. Wilhelmine (Ps. Wilhelm Rank), Skizze, Nov., Ψ, Aphorismen, **Ue:** EF. Salzburg, Markus Sittikus-Str. 3. *

Fraenkl, Victor, ✠, ✓, MA. Berlin SW, Markgrafenstr. 102, (Gleiwitz $^{18}/_{9}$ 69.) **V:** D. jetzige Stand d. Rechtsfalles Ziethen 02; Los von der Theatercensur 03. ()

Frantz, Adolf, Kirchenrecht, Staatsrecht, Deutsches Recht, Dr. jur., o. UP. Kiel, Beselerallee 46. (Ringleben $^{14}/_{10}$ 51.) **V:** Fachschr. ()

Franz, Adolf, (k.), Dr., Prälat, o. Hon-UP. München, Königinstr. 23 II. (Laugenbielau $^{21}/_{12}$ 42.) **V:** M. Aurelius Cassiodorus 72; J. B. Baltzer 73; Rohrbachers Kirchengesch. umgearb. Bd. XV 76; Gemischte Ehen in Schles. 78; Magister N. Magni de Jawor 98; Die Messe im deutsch. MA. 02; Das Rituale v. St. Florian a. d. 12. Jahrh. 04; Drei deutsche Minoritenprediger aus dem 13. u. 14. Jahrhundert 07.

Franz, Friedr., s. Hähnel, Franziskus.

Franz, Julius, ✎, Dr. phil., o. UP., Dir. d. Sternwarte. Breslau, Moltkestraße 7. (Rummesburg i. P. $^{28}/_{6}$ 47.) **V:** Mitteilungen d. Breslauer Sternwarte I 01, II 03; Der Mond 06.

Franz, Julius, s. Schuster, Georg.

Franz, Peter, s. Collet, Franz.

Franz, Richard, ⌂, Stadttheaterdir., Kgl. sächs. Hofschauspieler a. D. Plauen i. V., Neundorferstr. 41. (Wien $^{27}/_{1}$ 66.) **V:** Der erste Liebhaber, Lsp. 01; Krach, Schw. 03.

Franz, Richard, s. Gassner, Franz.

Franz, Rudolf, Dr. phil., Gymn.-Dir. Dortmund, Märkische Str. 2. (Traben a. Mosel $^{18}/_{11}$ 52.) **V:** Goethes Gedichte in Auswahl 88, 4. A. 05; Herders Leben u. Werke 90; Der Aufbau d. Handlg in den klassisch. Dramen 92, 3. A. 04; Ciceros Briefe, Auswahl u. Komment. 96; Hilfsb. zu Lessing 01; Hilfsb. zu Schiller 02; Grillparzers Werke, krit. durchgesehene u. erläut. Ausg. 03 f. V; Horaz, Ausg. von Weidner, 2. A. 07.

Franz, Wilhelm, Sprachwiss., Dr. phil., o. UP. Tübingen, Keplerstr. 20. (Merzhausen $^{24}/_{3}$ 59.) **V:** Die latein-roman. Elemente im Althochdeutschen; Shakespeare-Grammatik 98—00; D. Grundzüge der Sprache Shakespeares 02; Orthographie, Lautgebg u. Wortbildg in den Werken Shakespeares 05; D. treib. Kräfte im Werden der engl. Sprache 06.

Franz, Wilh., s. Hoffschild, Wilh.

Franziszi, Frz., Kult.☆, Dekan. Kötschach, Kärnt. (Klagenfurt $^{26}/_{12}$ 25.) **V:** Kulturstudien a. Kärnten 79, 2. A. 02; Märchen a. K. 84; Touristische Farbenskizz. a. K. 85, 2. A. 95; Kärntn. Alpenfahrten u. Lebensbilder 92.

Franzos, Frl. Marie (Francis Maro), **Ue:** FEDISSchw, Wien VI, Gumpendorferstr. 25. **Ue:** Werke von Selma Lagerlöf, Ellen Key, Gustaf af Geijerstam, Per Hallström, Oscar Levertin, Hjalmar Söderberg, Herman Bang u. v. a.

Franzos, Frau Ottilie verw., geb. Benedikt (Ps. F. Ottmer), Nov. Wien IV, Starhembergg. 32. (ebda $^{24}/_{9}$ 56.) **V:** Das Adoptivkind u. a. Nn. 96; Schweigen, Erz. 01.

Frapan-Akunian, Ilse, s. Akunian, Ilse.

Frauberger, Heinr., Kunst- u. Kultur☆, Dir. d. Zentr.-Gewerbe-Ver. Düsseldorf, Gneisenaustr. 36. (Oberndorf, N.-Östr. $^{18}/_{7}$ 45.) **V:** Akropolis v. Baalbeck 92; Antike u. frühmittelalterl. Fußbekleidg v. Achmim-Panopolis 96; Katalog d. Kunstsammlg Metzler 97; Zweck u. Ziel d. Gesellsch. z. Erforschg süd. Kunstdenkmäler 00;

Üb. Bau u. Ausschmückg alter Synagogen 01; Üb. alte Kultusgegenstände in Synagoge u. Haus 03; Deutsche Schmelzarbeiten d. Mittelalters u. a. Kunstwerke d. kunsthist. Ausstellung zu Düsseldorf 1902 (mit C. v. Falke) 03; D. internat. Kunst- und große Gartenbauausstellung, Düsseldorf 1904 05.

Franberger, Frau Tina, Kunst- u. Kulturℵ, Vorsteh. d. Kunststickereisch. Düsseldorf, Gneisenaustr. 36. (Mainz $^{4}_{11}$ 61.) V: Handbuch d. Spitzenkunde 93.

Frauenau, Margarete v., s. Poschinger, Marg. v.

Frauenhagen, R., s. Jülicher, Reinh.

Fraungruber, Hans, steirisch. Dialektϑ, städt. Lehrer u. Red. Wien, IV Margaretenstr. 34. (Obersdorf, Steierm. $^{26}_{1}$ 63.) V: Ged. in steir. Mundart 95; Neue Ged. in steir. Mundart 95; Unterwegs 96; A. d. Wandermappe 98; Bei uns dahoam 00; Ausseer Geschichten 00, 06; Neue Ausseer Geschichten 01, 06; Gott erhalte! 04; Poetische Legenden 04; Das lustige Buch 06; Zeitvertreib 06; Lug ins Land 07. H: Gerlachs Jugendbücherei I—XVII 07.

Fred, W., ⌂, ⁄, ⌾, Nov. Wien I, Schotteuring 6. (ebda $^{29}_{6}$ 79.) V: D. Prä-Raphaeliten 00; Briefe an e. junge Frau 00; Modern. Kunstgewerbe 01; G. Segantini 01; Leise Dinge 02; Roman e. Globetrotters 02; D. Wohng u. ihre Ausstattg 03; Psychologie d. Mode 04; Fragonard 05; Die Straße der Verlassenheit 05; Benvenuto Cellini 06; Madrid 06; Indische Reise 07; Salzburg 07. H: Toulouse-Lautrec 07; Elles 08.

Frederking, Hugo, Roman, ϑ, Steuerinspektor a.D., Privatlandmesser. Cassel, Bahnhofstraße 22. (ebda $^{23}_{7}$ 46.) V: Der Born der Liebe, episch.-lyr. Dichtung (hess. Sage) 85; Wikingers Ende, nord. Sage 88; Stromschnellen, R. 89 III; Der Wahrheit die Ehre, hist. St. 89; Jedem etwas! Sonettenkränze, Hymnen u. poet. Erzn. 06; Schlangenminni, R. 07.

Fredersdorf, Frl. Anna (Ps. Anna Wegner), ASV., Nov., Hum., ϑ. Lübeck, Mühlenbrücke 17. (Grevesmühlen i. Meckl. $^{23}_{3}$ 69.)

Fredrich, Carl, klass. Ψ, Archäologie, Dr. phil., ObLehrer, Doz. an der Kgl. Akademie. Posen, Hahnkestr. 19. (Stettin $^{20}_{7}$ 71.) V: Hippokratische Untersuchungen 99; Baedeker, Kleinasien 04; Halbmonde 05; Milet, Inschriften des Rathauses 07.

Fredrich, Paul, VB., ϑ, ⌂, Skizzen, Nov., Lit.ℵ, Kritik. Berlin NW 52, Melanchthonstr. 23. (Selchow i. Pomm. $^{10}_{12}$ 69.) ()

Frege, F. C. A., Kulturℵ, ϑ, ⚖, Handelswissensch., Journalist. Bielefeld, Marktstr. 31 I. (Wismar $^{31}_{3}$ 52.) V: Versch. kaufm. Schr.

Frege, Gottlob, ⅄, Dr. phil., o. Hon. UP., HofR. Jena, Forstweg 29. (Wismar $^{8}_{11}$ 48.) V: Begriffsschrift usw. 79; Grundlag. d. Arithmetik 84; Funktion u. Begriff 91; Grundges. d. Arithm. I 93, II 03; Über die Zahlen d. Herrn H. Schubert 99.

Frehsee, Martin (Ps. Martin Wagener), ⌂, Kritik. Straßburg i. E., Stöberstr. 12. (Wittenberg a. E. $^{10}_{11}$ 70.) V: Deutsch. Glaube, Dichtg 93; Kains Tod Dr. 95, 2. A. 02; Michael, Festsp. 96; Nachklang zum 100jähr. Geburtstag Kaiser Wilhelms d. Gr., Festsp. 97; Nach dem Theater, Pl. 97; Die Veilchen, Sch. 02; Falsches Mitleid, Sch. 02; Das süße Gift, Lsp. 02, u. A. 06; Antons Verhältnisse, Lsp. 02; Bühnenzauber, Sch. 03, 2. A. 01; Dreizehn, Nn. 06.

Frei, Fritz, s. Hoffmann, Max.

Frei, Fritz, s. Trenkle, F. S.

Frei, Leonore, s. Reiche-Frei, L.

Freiberg, Günther v., s. Pinelli, Ada.

Freiberg, Otto, Musik, Prof. Göttingen, Friedländer Weg 50. (Naumburg a. d. Saale $^{26}_{4}$ 46.)

Freier, Berthold, klass. Ψ, Dr. phil., GP. Berlin NW, Alt-Moabit 84 III. (Coritten $^{10}_{11}$ 54.) V: De Manilii quae feruntur Astronomicon aetate 80.

Freiligrath, Frl. Gisberte, **Ue:** EF. Baden-Baden, Sophienstr. 7. (Detmold $^{19}_{3}$ 26.) V: Beiträge zur Biogr. Freiligraths; Engl. Dichter, Übersetzgn u. Shelley, Moore, Keats, Swinburne u. a.

Freimann, Aron, jüd. Wissensch., Bibliogr., Dr. phil., Bibliothekar der Stadtbibliothek, Red. d. „Zeitschr. für Hebr. Bibliographie". Frankfurt a. M., Langestr. 15. (Filehne $^{5}_{8}$ 71.)

Freimann, Hans, s. Schmid, Georg.

Freimark, Hans (Ps. Fried Sassen), ⁂, ⌂, Sekr. des Wissenschaftl.-humanit. Komitees. Charlottenburg, Tegelerweg 101. (Berlin $^{29}_{1}$ 81.) V: Anderes u. Drittes, Skn. 05; Bunte Lieder 05; Der Sinn des Uranismus 05; Helena Petrovna Blavatzky, Studie 06; Moderne Geisterbeschwörer u. Wahrheitssucher (Großstadt-Dokumente) 07; D. Geschlecht als Mittler des Übersinnlichen 07.

Freimund, s. Werner, Franz, Bromberg.

Freimund, Roderich, s. Corony, Blanda.

Freimut, Ernst, s. Sommert, Hans.

Freise, Herm., ϑ, Red. u. Verl. der „Parchimer Zeitung". Parchim, Mckl. (Langenberg, Rheinl. $^{7}_{2}$ 50.) V: Unkraut e. Liederbüchl. 94, 2. A. 00.

Freiseisen, Joh., (k.), ✝, D., Dr. phil., Prof. Brixen, Tirol. (Matrei $^{17}_{5}$ 56.) V: Christoph IV. Andr. Frhr. v. Spaur,

Bischof von Brixen 00; Vesperbüchlein 07; Abendgebet der Kirche 07.

Freisen, Jos., (k.), ✠, bes. Kirchenrecht., D., Dr. jur. utr., Ehrendoktor d. kanon. Rechts d. Univ. Budapest, UDoz. Würzburg, Erthalstr. 4. (Warstein $^{14}/_{9}$ 53.) **V:** Vorbehalt v. dingl. Rechten b. Eigentumsübertragung 91; Gesch. d. kanon. Eherechts b. z. Verfall der Glossenliteratur 88 u. 93; Manuale curatorum Roskildense 98; Die Univ. Paderborn I. 1614—1808 98; Liber agendarum Sleszwieensis 98; Calendaria Scholastica u. Notae ad Cal. Schol. der Univ. Paderborn 98; Landeshospital, Kapuzinessenkloster, Genossenschaft der Barmherzig. Schwestern z. Paderborn 02; Staat u. kathol. Kirche in Lippe u. Waldeck 03; Kathol. Rit. Bücher Schwedens u. Finnlands im MA. 04; Staat u. kathol. Kirche in Lippe, Waldeck usw. 06 II; Der kath. u. protest. Pfarrzwang 06.

Fremann, J., s. Frick, Ida.

Frenkel, Wilh., ASV., Volks- u. Jugendschr., Pfr., Super. a. D. Neunhofen bei Neustadt a. Orla. (Kolba $^{14}/_{5}$ 44.) **V:** Auf Helgoland 83; Herzogin Annemarie u. d. Schieferdecker von Dornburg 95; Wendelin 96; Georg Voigt 96; Das Altarbild 97; Gott grüße das Handwerk 97; Der Salzgraf 97; Wulf, der Harrasmüller 00; Farm Deutschental, dramat. Dchtg 07.

Frensdorff, Ernst, Kultur♔, Verl.- u. Antiq.-Buchh., Red. d. „Mitteilgn d. Ver. f. d. Gesch. Berlins". Berlin SW 11, Königgrätzerstr. 44. (Hamburg $^{15}/_{11}$ 57.) **V:** D. Berlinerinnen im 18. Jahrh. 03.

Frensdorff, Ferd., ✠, Dr. jur. et phil., o. UP., GJR. Göttingen, Hainholzweg 3. (Hannover $^{17}/_{6}$ 33.) **V:** Stadt- u. Gerichtsverfassg Lübecks 61; D. Lübische Recht nach s. ältest. Formen 72; Göttingen in Vergangenheit u. Gegenw. 78, 2. A. 87; Grimm in Göttingen 84; D. statutar. Recht d. deutsch. Kaufleute in Nowgorod 87; D. ersten Jahrzehnte d. staatsrechtl. Studiums in Göttingen 87; Aufnahme d. allgemein. Wahlrechts i. d. öffentl. Recht Deutschlands 92; Briefe Friedr. Wilh. I. v. Preußen an H. R. Pauli 93; Halle u. Göttingen 94; Üb. d. Leben u. d. Schriften des Nat.-Ök. Justi 03; G. A. v. Münchhausens Berichte a. Berlin v. Juni 1740 04. **H:** Die Chroniken d. Stadt Augsburg, II 65/66; Dortmunder Statuten u. Urteile 82; Kraut, Grundriß z. Vorlesungen über deutsch. Privatrecht, 6. A. 86.

Frenssen, Gustav, Roman, D. h. c., Pastor a. D. Blankenese a. E. (Barlt $^{19}/_{10}$ 63.) **V:** D. Sandgräfin, R. 96, 50. T. 06; Die drei Getreuen, R. 98, 90. T. 06; Dorfpredigten 99, I 7. A. 04, II 5. A. 03, III 3. A. 03; Jörn Uhl, R. 01, 205. T. 07; Das Heimatsfest, Sch. 03; Hilligenlei, R. 06, 128. T. 07; Peter Moors Fahrt nach Südwest, 1.—124. T. 07; Leben des Heilands, 1.—30. T. 07.

Frenssen, Moritz, s. Umhöfer, Elise.

Frenzel, Bernhard, Ψ, ⁂, Dr. phil., GLehrer. Schneeberg. (Adorf $^{13}/_{3}$ 74.) **V:** D. Assoziationsbegriff b. Leibniz 98. ()

Frenzel, Frz., ASV., ⚕, Psychiatrie u. Sprachheilkunde, Leiter d. städt. Hilfssch. Stolp i. Pomm., Wallstr. 7. (Kallnischken, Ostpr. $^{15}/_{7}$ 63.) **V:** Der 1. Leseunterricht auf phonet. Grundlage 00; D. Hilfsschulen für schwachbegabte Kinder 03; Sach- u. Sprachunterricht bei Geistesschwachen 04; Neuere Bestrebungen auf dem Gebiete des 1. Leseunterrichts 07. **MitH:** Kal. f. Lehrer u. Lehrerinnen an Schulen u. Anstalt. f. geistig Schwache 05 f.

Frenzel, Karl, BP., WB., Roman, ♆, 𝒻, Dr. phil., Prof., Red. a. d. „Nat.-Ztg." Berlin SW 11, Dessauerstr. 19. (ebda $^{6}/_{12}$ 27.) **V:** Dichter u. Frauen 59/61; Melusine 60; Vanitas 61; D. drei Grazien 62; Papst Ganganelli 64; Watteau 64; Ch. Corday 64; Auf heimisch. Erde 64; Büsten u. Bilder 64; N. Studien 68; Freier Boden 68; Deutsche Fahrten 68; Im gold. Zeitalter 70; Geheimn. 71; La Pucelle 71; Lucifer 73; Deutsche Kämpfe 73; Lebensrätsel 74; Renaissance u. Rokoko 76; Berlin. Dramat. 77; Frau Venus 80; Die Geschwister 81; Chambord 83; N. d. ersten Liebe 84; Zwei Nov. 84; Geld, N. 85; Des Lebens Überdruß 86; Dunst 87; Schönheit 88; Wahrheit 89; Frauenrecht 92; Ges. Werke 90/91 VI; Rokoko, Büsten u. Bilder 95.

Frenzel, Paul, ✲, Gastechniker. Wien VI, Theobaldg. 12. (Dresden $^{8}/_{11}$ 66.) **V:** Das Gas u. seine moderne Anwendg 02. ()

Frenzel, Robert, Musik♔, ObLehrer u. Organist a. d. Hauptkirche. Schneeberg, Sachsen, Markt 5. (Freiberg i. S. $^{21}/_{9}$ 50.) **V:** Die Orgel u. ihre Meister 94, 2. A. 94.

Frerking, Wilhelm (Pf. S. Wenzl), VJ & S., ☉, 𝒻, Rektor. Hannover, Archivstr. 1 A. (ebda $^{6}/_{9}$ 52.) **V:** Zahlr. Schwänke, Festspiele usw.

Fresenius, Aug., Ψ, Dr. phil., Berlin W, Achenbachstr. 7/8. (Wiesbaden $^{28}/_{9}$ 50.) **V:** De lexeon Aristophan. et Suetonii exeerpt. Byzant. 75. **H:** Deutsche Lit.-Ztg. 86—91; Weimar. Goethe-Ausg. Werke Bd. 13, Briefe Bd. 22 (m. Aud.) 94, 01; Amtsbriefe Lessings (m. Muncker) in Bd. 18 der Lachmann & Munckerschen Lessingausg. 07.

Fresenius, August, ☉. München, Ickstattstr. 22. (Frankfurt a. M. $^{5}/_{3}$ 34.) **V:** Zahlr. Lustspiele, Schwänke u. Possen.

Fresenius, R. Heinrich, ☽, Dr. phil.,

Prof., GRegR., Dir. des Laborat. Fresenius, Vorst. d. agrikulturchem. Versuchsstation, MitHrsg. d. „Zeitschr. f. analyt. Chemie". Wiesbaden, Heinrichsberg 2. (ebda 14/11 17.) **W:** Geschichte d. chem. Laborat. zu Wiesbaden während d. zweit. 25 Jahre seines Bestehens 98 u. zahlr. chem. Untersuchgn von Mineralquellen.

Fresenius, Th. Wilh., ♌, Dr. phil., Prof., Mitinhab. u. Dir. d. Laborat. Fresenius, MitHrsg. d. „Zeitschr. f. analyt. Chemie". Wiesbaden, Kapellenstr. 63. (ebda 1/7 56.) **H:** Anleitung zur chem. Analyse d. Weines v. E. Borgmann, 2. A. 98.

Freud, Sigm., Nervenpathologie, Dr. med., tit. a.o. Prof. Wien IX/1, Bergg. 19. (Freiberg, Mähr., 56.) **W:** Zur Auffassung der Aphasien 91; Halbseitige Cerebrallähmung d. Kinder (m. O. Rie) 91; Cerebrale Diplegien 93; Studien üb. Hysterie (m. J. Breuer) 95; Infantile Cerebrallähmung 97; Traumdeutung 00; Über d. Traum 01; Psychopathologie des Alltagslebens 04, 2. A. 07; Der Witz u. s. Beziehung zum Unbewußten 05; Drei Abhandlungen zur Sexualtheorie 05; Sammlung kl. Schriften z. Neurosenlehre 06; D. Wahn u. d. Träume in W. Jensens Gradiva 07.

Freudenthal, Berthold, ♃, Dr. jur., Prof. d. öffentl. Rechts u. d. Strafrechts a. d. Akademie. Frankfurt a. M., Leerbachstr. 51. (Breslau 23/8 72.) **W:** D. Wahlbestechung 96; Die notwendige Teilnahme am Verbrechen 01; Griech. Strafrecht (in Th. Mommsens ältest. Strafr. der Kulturvölker) 05; Die Untreue (in Vergl. Darstell. d. deutsch. u. ausl. Strafr. Bd. 8) 06.

Freudenthal, Frau Emma (Pf. E. Redenhall), (k.), VB., Nov., 𝒻, **Ue:** F. Breslau, Freiburgerstr. 25. (Gr.-Glogau 22/10 41.)

Freudenthal, Friedrich, ☿, Nov., 𝒻, Erz., Mithrsg. v. „Niedersachsen". Fintel, Hannover. (Fallingbostel 9/5 49.) **W:** Bi'n Für, Erz. 79, 83, 98; In de Fierabendstied, Erz. 89, 2. A. 01; Sonderlinge und Vagabunden, Bilder u. Erzn. 91, 2. A. 01; Von Lüneburg bis Laugensalza 93/94; Unnern Strohdack, plattd. Gesch. 97; In Lust un Leed, plattd. G. 97; V. Stade bis Gravelotte 98; Heidekraut und Ginster, G. 01; Wied un fied, plattd. Erz. 01; D. Cambridge-Dragoner u. a. Heidegesch. 02; Lienhop un annere Geschichten 04; Im Hause des Gerichtsvogtes. Jugenderinnerungen 05; Tönies u. Geerd, Heidegeschichten 07.

Freudenthal, Ludwig, ♃, ♊, ästhetisch. u. philosoph. Essay, ℣. Erfurt, Johannesstr. 100. (Gotha 4/4 85.) **W:** Monographien zur sozialen Klassengeschichte 05.

Freund, s. Görgen, Adam.

Freund, Alfred, PA., Red. d. „Teplitz-Schönauer Anzeig.". Teplitz-Schönau, Böhm. (Lobositz a. Elbe 27/5 54.)

Freund, Bernhard (Pf. Paksi), ⚕, Prof., BrgrschDir. Gr.-Bitse, Ungarn. (49).

Freund, Erich, Theatertritik, Dr. phil., Chefred. d. „Br. Morgen-Zeitg.". Breslau, Kais. Wilhelmstr. 48/50. (ebda 13/8 66.) **W:** Über Ausfuhrerleichterung d. Schutzzollsystems 89; Streifzüge im Süden 97; Meerschweinchen, Schw. 05.

Freund, Fedor (Pf. Amiens), Sport. Berlin NW, Alt-Moabit 91/92. (Myslowitz 23/7 61.) **W:** Schmuckchen oder das Pferd mit den vielen Anteilen 01; Der „kluge" Hans 05. ()

Freund, Hugo, s. Lehmann, Jonas.

Freund, Max, Literaturkritik, Dr. phil., Prof. der neuern Sprachen am Queen's College. Belfast, University Street 90. (Hainichen 27/2 79.) **W:** D. moral. Erzählungen Marmontels 04, 2. A. 05. **H:** Beaumarchais, Le Barbier de Seville 08. *

Freund, Rich., Sozialpolitik, Dr. jur., Berlin W, Karlsbad 33. (Gleiwitz 30/1 59.) **W:** D. Rekursentscheidgn d. Reichsversi.-Amts 89; D. Reichsgesi. betr. die Inval.- u. Altersversich. 90, 2. A. 91; Wegweiser d. Inv.- u. Altersversi.-Gesi. 90, 12. u. 13. A. 99; Zur Berl. Arbeiterwohngsfrage (m. H. Malachowski) 92; Revisionsentsch. d. Reichsversi.-Amtes in Inv.- u. Altersversi.-Sachen 93; Armenpflege u. Arbeiterversi. 95; D. Vereinfachg d. Arbeiterversicherg 96; Der allg. Arbeitsnachweis in Deutschland i. J. 1886 97; Was hat die deutsche Arbeiterversicherg im 1. Jahrzehnt ihrer Wirksamkeit für die Arbeiter geleistet? 97; Der Arbeitsnachw. 99; Handausg. d. Invalidenversi.-Gesi. 99, 2. A. 00; Sozialdemokratie u. Arbeiterschaft 02 u. a. **H:** D. Arbeitsnachw. von Dr. Frhr. v. Reitzenstein 97. ()

Freund der Wahrheit, s. Reiß, Jos.

Freundgen, Joseph, ✠, ProvSchulR. Coblenz. (Cöln 21/8 51.) **W:** Gesch. f. kath. Schulen 88; Alkuins pädag. Schriften 89; D. Hrabanus Maurus, dto. 90. **H:** F. Wimpheling, dto. 92; Js. Murmellius, dto.; Hugo S. Victor, Lehrbuch; Joh. Gerson, Traktat 95; Gesch. Bilder u. Vortr. 96, 2. A. 07.

Frey, Ad., ☉, ♆, Lit.☆, 𝒻, Dr. phil., o. UP. Zürich V, Gloriastr. 68. (Aarau 18/2 55.) **W:** Haller u. s. Bedeutung f. d. deutsche Lit. 79; Ged. 86; D. helvet. Armee 1799 87; Salis-Seewis 89; Festspiele z. Bundesfeier, 3. A. 91; Duß u. underm Nase, füfzg Schwizerliedli 91, 2. A. 98; Erinnerung an G. Keller 92, 2. A. 93; Erni Winkelried, Tr. 93; Totentanz 95; Briefe J. V. v. Scheffels an Schweiz.

Freunde 98; J. Frey 98; C. F. Meyer 99; Zürcher Festspiele 00; A. Böcklin 03; D. Kunstform des Lessing. Laokoon 05; D. Tiermaler R. Koller 06. H: Geßner, Haller, Salis-Seewis i. Kürschners Deutsch. Nat.-Lit.; E. Frey, Seb. Gänggeli, 2. A. 96; Jac. Frey, Ausgew. Erz. 97 V.

Frey, Frl. Angelika (Pf. Auguste Herries), ♀, 𝒻, Schauspielerin. Berlin W 35, Schöneberger Ufer 36 a. (Cöln a. Rh. $^{24}/_{4}$ 46.) V: Fee Leonide, dr. M. 00. ( )

Frey, Erich, s. Meyer, Martha.

Frey, Erich M., ♃, Humor, Satire, Dr. jur., Kammerger.-Ref. Berlin, Alexandrinenstr. 102. (Breslau $^{16}/_{10}$ 82.) V: Strike u. Strafrecht 06.

Frey, H. M., s. Schuppe, Emilie.

Frey, Heinrich, s. Preuß, Theodor.

Frey, Herm., s. Greif, Martin.

?**Frey**, Johannes, neutest. ✝ u. kirchl. ♌, Mag. theol., UDoz. Jurjew (Dorpat), Livland, Schmalstr. 6. (St. Petersburg $^{26}/_{1}$ 67.) V: Tod, Seelenglaube u. Seelenkult im alten Israel 98; D. zweimal. röm. Gefangensch. u. d. Todesjahr d. Apostels Paulus 91; D. St. Johanniskirche zu Dorpat 02; Die theol. Fakultät d. Kais. Univ. Dorpat 1802—1903, hist.-statist. u. biogr. 05.

Frey, Karl, Kunst♂, Dr. phil., a. o. UP. Berlin W, Marburgerstr. 12. ($^{26}/_{11}$ 57.) V: Fachschr. ( )

Frey, Karl (Pf. Konrad Falke), ♌, 𝒻, ☿, dramat. Kritik, Dr. phil., Doz. a. eidg. Polytechn. Zürich, Seestr. 127. (Aarau, Schweiz $^{19}/_{3}$ 80.) V: Wilhelm Waiblinger 04; Aus d. Bergen d. Sernftales 05; Wissenschaftl. Behandlg u. künstler. Betrachtung 06; — u. d. Pf. Falke: Dichtungen (Lyrik) 04; Francesca da Rimini (Trag.) 04; Frau Minne (Nov.) 05; Euryalus u. Lukrezia 07.

Frey, Frl. Marie, DSch., Rom. Berlin SW 61, Waterloo-Ufer 5 II. (Crossen a. O. $^{22}/_{7}$ 60.) V: Nov. 92; Alt-Brandenburg, Erz. 92; D. rote Adler a. d. Marienburg, hist. R. 93; Ohne männl. Schutz 97; Unter Schutz u. Schirm, R. 99; Märk. Nov. 00; Der Weg zur Höhe, Erz. 03; Ein Landesfeind, hist. R. 06; Doppelsterne, mod. R. 06.

Frey, Philipp, s. Friedmann, Philipp.

Frey, Silvester, 𝒻, Roman, Nov., Red. d. „Tier-Börse". Berlin W, Frobenstr. 8 II. (Alt-Rüdnitz $^{29}/_{10}$ 51.)

Frey, Thomas, s. Fritsch, Theodor.

Frey, Wilh., CP., Publiz., Kunstkrit., 𝒻, Red. d. „N. W. T.". Wien I, Reichsratstr. 31. ($^{7}/_{12}$ 33.) ( )

Freybe, Albert, ♔, Lit.♔, D., Dr. phil., GP. a. D. Parchim, M. (Waldeck $^{8}/_{2}$ 35.) V resp. H: Züge deutsch. Sitte u. Gesinnung 66/71 III; Klopstocks Abschiedsrede 68; De dei nominibus apud Caedmonem 68; V. u. Herrn Christi Wiederkunft 68; Christoterpe 69; Hess. Weihnachtssp. 69; Spiel v. d. 10 Jungfr. 70; E. Seel' zu Gottes Füßen lag 70; Altdeutsch. Frauenlob 73; Ältest. Mecklenb. Karfreitagslied 73; Mecklenb. Ostersp. 74, 2. A. 84; Karfreitag in deutsch. Dichtg 77; Altdeutsch. Leben 70/80 III; Klaus der Bauer 79; Weihnachten in deutsch. Dichtg 81; Christoforus 82; Schöne u. lust. u. Aktion aus der Reformat.-Zeit 83; Pflege d. christl. Volkssitte 87; Richtlinien u. Grundgedanken für Erhaltung u. Pflege christl. Volkssitte 87; Deutsch. Dankessitten 88; Deutsch. Rechtssitten; Leben i. Recht 88; Luther in Sprache u. Dichtg 89; Schlu's Comedia v. Isaak a. d. J. 1606 90, 3. A. 92; D. deutsche Haus u. seine Sitte 92; Die Handschr. d. Redentiner Ostersp. 92; Der Aberglaube u. seine Behandlg 92; Ostern in Sage, Sitte u. Dichtg 93; Gg. Rollenhagens Leichenpredigt zum Begräbnis d. reichen Mannes 93; D. ethische Gehalt in Grillparzers Werken 93; J. Oldendorps Ratmannenspiegel v. J. 1529 93; J. Oldendorps wahrh. Entschuldigg v. J. 1538 93; Was billig u. recht ist; Die Erstlingsschrift d. sog. Naturrechts v. Joh. Oldendorp v. J. 1529 94; Faust u. Parcival in ihrer volksgesch. Bedeutung 96; Bilder a. d. Goetheschen Fausttragödie 97; Altwestfäl. Volkstum in Werner Rolevinks De laude Saxoniae nunc Westphaliae dictae; E. alte Beicht- u. Abendmahlsunterweisung f. d. Jugend 97; D. Memento mori in deutsch. Sprache u. Sitte 98; Der Kreuzesbaum in deutsch., insonderheit niedersächs. Dichtg 98; Kirche u. Sitte auf d. Gebiet d. Eheschließung 98; Zur Beurteilung d. Haberfeldtreibens 98; D. sittenmäßige Fasten u. Beten 98; Bedeutung d. Sitte u. ihre Behandlung b. R. v. Jhering 98; Die typische Behandlung der Heil. Schrift 98; Wie können wir auf eine höhere Stufe der nat. Aneignung d. Goetheschen Fausttragödie gelangen? 98; Züge zarter Rücksichtnahme u. Gemütstiefe in deutsch. Volkssitte 00; Die Taufe u. d. Taufschatz in deutsch. Glauben u. Recht, deutsch. Sage, Sitte u. Dichtg 99; D. Redentiner Osterspiel in gemeindeutsch. Sprache 01; Grabschriften 07; Die Sitte die treuste Gehülfin der Kirche 07.

Freyburger, Ernst, 𝒻, Erz., Ue: FESP, Red. New York 248 West 112 Str. (Karlsruhe, Baden 58.)

Freydorf, Frau Alberta verw. v., geb. Freiin v. Cornberg, Erz. Karlsruhe i. B., Kaiserstr. 186. (Paris $^{19}/_{2}$ 46.) V: Rhodopis, M. 84; Ring, Kranz u. Schleier, M. 85; Liebesquelle von Spangenberg, Erz. 85; Waldprinzeßchen, M. 85; Ros. der heiligen Elisabeth, Leg. 86; In der

Gaisblattlaube (mit Josephine Scheffel), M. 86; Allerlei Kinder-, Blumen- u. Vogel-Gesch.; D. Geiger v. Thun, R. 88; Lorbeerblätter u. Kornblumen, G. 89; Frau Aventiure, Festsp. 01; D. Pulvermacher zu Nürnberg, D. 01; E. Siegeszeichen, Festsp. 03; Das Märchen v. Fingerhut (mit J. Scheffel); Malcha u. Thorild, e. Schwarzwaldsang (m. J. Scheffel); Eine Viertelstunde in Südwest-Afrika 05. H: E. M. Arndt, Spät erblüht, G. 89.

Freyhan, Adolf, ♉, ○, Kaufm. Breslau, Blücherpl. 12. (ebda $^{8}/_{10}$ 10.) V: Ein falscher Ton, Lsp. 69; Zw. 9 u. 11, Sch. 75; Durch d. Kladderadatsch, Schw. 77.

Freyhold, Edmund v., ⁄, Naturw., Musikw., Nov., Roman, Dr. phil., GP. a. D. Endingen i. Breisgau. (Sommerfeld $^{26}{}_{12}$ 45.) V: Krit. Beiträge zur Reform d. naturwiss. Unterr. 78, 2. A. 79; Lehrbuch der Botanik 83; Santuzza, Mus.-Dr. 92.

Freymond, Emil, Ψ, Dr. phil., o. UP. Prag. ($^{9}{}_{7}$ 55.) V: Üb. den reichen Reim bei altfranz. Dichtern bis zum Anfang des XIV. Jahrh. 83; Jongleurs u. Menestrels 83; Beiträge z. Kenntnis d. altfranz. Artusromane in Prosa I 95; Artus' Kampf mit dem Katzenungetüm; Eine Episode d. Vulgata des Livre d'Artus; Die Sage u. ihre Lokalisierung in Savoyen 99. ( )

Freys, Ernst, Bibliogr., Dr. jur., Kustos d. Hof- u. Staatsbibl. München, Leopoldstr. 63 III. (Fulda $^{30}{}_{8}$ 63.) V: Zugangsverz. d. UBibl. Würzburg 86/88 89; Bibl. d. physik.-mediz. Ges. in Würzburg 90. ( )

Freystadt, Th., s. Koller, Th.

Freytag, Hermann, ✝, ♒, Lic., Pfr. Reichenberg b. Weßlinken, Westpr. (Danzig $^{25}{}_{2}$ 69.) V: Wie Danzig evangelisch wurde 02; D. Preußen auf d. Univ. Wittenberg 1502—1602 03; Die Reformation in Westpreußen 04.

Freytag, Ludwig, ♉, Uc: FE, Dr. phil., Prof. Groß-Lichterfelde W, Karlstr. 9. (Bremen $^{3}/_{5}$ 42.) V: Zum Einzug, G. 66; Vorwärts Preußen! G. 66; Preußens Ruhm, G. 66; Pol. Ged. 66/70; Kampf und Sieg, G. 70; Tiberius und Tacitus 70; Jephta, Dr. 71; Graf Tankred, E. 75; Herwara, E. 83; Zur Myth. d. nordamerik. Indianer 87; Nöffelts Mythologie neu bearbeitet 89; D. Pferd i. german. Volksglauben 00. H: E. M. Arndt, Märch. u. Jugenderinn. 02. Außerdem Übsetzgn u. Neubearb. bes. mittelhochdeutsch., skandinavischer u. engl. Schriften.

Freytag, Frau Marie, VB., Kinderschr., ⁄. Wiesbaden, Sonnenbergerstr. 54. (Berlin $^{2}/_{8}$ 50.) V: Großmütterchens Vermächtnis für ihre Lieblinge 99; Gabriele d. Nesthäkchen 03. ( )

Freytag, Rich., ♉, sächs. Milit. ♒, SemObLehr. Auerbach i. V., Friedrichstr. (Plauen i. V. $^{15}/_{4}$ 49.) V: Schrift. über Stenographie und Aufsatzübungen 80/96; Histor. Volkslieder des sächs. Heeres 91; Der Waffenruhm der Wettiner, e. Blütenstrauß vaterl. Dichtgn 96; Stenogr. Lehrstoffe 97; Sachsens gesch.-geograph. Sprichwörter und geflügelte Worte 98; Auerbach in Bild u. Wort 01; Blätter für d. Gesch. d. sächs. Armee 02, 03; Darbietungen, Ergebnisse u. Zusammenfassgn aus d. heimatkundl. Unterr. 03; Anekdoten u. Charakterzüge a. d. Leben Kg. Alberts v. Sachsen (mit Eug. Schurig) 03; Stenograph. Volksschullesebuch 04.

Freytag v. Loringhoven, Alex. Frhr. v., ⁄, Nov., ○, Kammerherr. Riga, Pauluccistr. 7. (Rio de Janeiro $^{8}/_{5}$ 49.) V: Am Strande; D. Cousine; D. Nichtraucher; D. Rittmeister; Kindespflicht; Zwei Schwestern, Erlebnisse a. d. deutsch-franz. Kriege; Skizzen u. Humoresken; Friedensliga; Seine Mutter; Das Preisstück; Aus der Hexenzeit; Aus heit. Stunden; Das Trio; Aus den westlichen Gouvernements Rußlands; Nerven.

Frick, P. Carl, (k.), ⁂, Prof., SJ., Red. d. „Stimmen v. Maria-Laach". Luxemburg-Stadt, Bellevue. (Feldkirch $^{4}{}_{11}$ 56.) V: Logika 93, 3. A. 02; Ontologia 94, 3. A. 04.

Frick, Georg, ♉, Dr., ObLehr., Hrsg. d. „Pädagog. Archivs". Halle a. S., Friedenstr. 17. ($^{3}/_{6}$ 69.) V: Wegweiser durch die klass. Schuldramen: I, 4. A. 04, II, 4. A. 07; Deutsche Schulausgaben 03—07.

Frick, Frau Ida (Pf. J. Fremann), Nov., Uc: EFH, Rentbeamtenswitwe. München, Arcisstr. 33/1. (Zweibrücken $^{23}/_{5}$ 24.) ( )

Frick, Jos., (k.), Statistik, ⁄, ♉, Lehr. Großtiffen, OA. Saulgau, Württemb. (Saulgau $^{1}/_{1}$ 55.) V: Kathol. Statistik 92; Rätselb. f. Schule u. Haus 92; Reiseschilderung v. M. Kohns Pilgerreise nach Jerusalem 93. ( )

Frick, Philipp, (k.), AV., PA., Essay. München, Hans-Sachsstr. 17. V: Polit. Streifzüge 94; D. bayer. Schulbedarfsgesetz 02. ( )

Fricke, Frl. Friederike (Pf. Erika), Roman, Lehrerin. Göttingen, Wilhelm Weberstr. 1. (Fallingbostel $^{28}/_{5}$ 55.) V: Eine reiche Erbin 90; Hans Martwarts Jugend 91; Sein Will' d. ist d. beste, Erz. 95; Luthers kl. Katechismus in s. Einwirkg auf d. katechet. Lit. d. Reformat.-Jahrh. 98.

Fricke, Gust. Adolf, neutestam. Exegese, Dogmatik, Ethik, Kirchen♒, D., Dr. phil., o. UP., GKirchR., Domherr d. Hochstifts Meißen. Leipzig, Windmühlenstr. 19. (ebda $^{23}/_{8}$ 22.) V: Fachschr. ( )

Fricke, H., ♂, Schulinspektor. Hamburg, Am Weiher 27. (Langenlohe $^{22}/_{1}$ 54.) **V:** (m. Maas) Liederbuch 85, 31. A. 07; Gesch. u. Geogr. 86; Übungsbuch z. deutsch. Grammatik 88; (m. Wiese) D. vereinigte alte Orden der Druiden 03.

Fricke, Robert, ✗, Dr. phil., ThSchP. Braunschweig, Kaiser Wilhelmstr. 17. (Helmstedt $^{24}/_{9}$ 61.) **V:** Theorie d. Modulfunktionen (mit Felix Klein) 90 u. 92; Theorie d. automorphen Funktionen (mit dems.) 97 u. 00; Hauptsätze d. Differential- u. Integralrechn. 97, 4. A. 05; Vorl. üb. versch. Geb. d. Mathem. 00.

Fricke, U., s. Ulrik, Friederike.

Fricker, Barth., (k.), ♚, GLehr. Baden, Schweiz. (Witnau $^{24}/_{8}$ 44.) **V:** Schweizergesch. 73, 8. A. 02; Ill. Fremdenführer f. Baden 74; Gesch. d. Stadt u. Bäder v. Baden 80: Bad. i. d. Schweiz 80; Anthologia ex Thermis Badensibus 83; Wegweiser zu d. Heilquellen u. Kurorten d. Schweiz 84, 2. A. 95; Ein römisch. Militärspital zu Baden 98; Geschichte d. Badener Stadtschulen 04.

Fridericus, s. Stier-Somlo, Fritz.

Frieben, Paul, Jugendschr., Volksschullehr. Königshütte, ObS., Friedrichstr. 19. (Verlorenwasser, Kr. Habelschwerdt $^{3}/_{1}$ 65.) **V:** Ein treuer Knecht 99; Line u. Lene 00; Bleibe im Lande 01; Handwerk hat gold. Boden 02; Bilder a. d. Burenkriege 03; Aus Großvaters Märchenschatz 06; Zum Bekugeln 06; An der Grenze 07; An stillen Sonntagen 07.

Frieberger, Gustav, CP., 𝒻, Politik, ✉, Red. d. „Neuen Wiener Tagblatt". Wien I, Kärthnerring 10. (Prag $^{29}/_{9}$ 58.) **V:** Der letzte Flittertag 95.

Frieberger, Kurt, ♂, Ψ. Wien I, Kärntnerring 10. (ebda $^{4}/_{4}$ 83.) **V:** Barocke Monologe, Dichtg 07; D. Glück der Vernünftigen, Kom. 07. *

Fried, Alfr. Herm., VB., 𝒻, Polit., **Ue:** E, Hrsg. d. „Friedens-Warte", der „Politisch-pazifistischen Korrespondenz" u. d. „Annuaire de la Vie internationale". Berlin-Schöneberg. (Wien $^{11}/_{11}$ 64.) **V:** D. kleine Büchmann, 5. A. 95; Lexik. deutsch. Zitate 88, fremdsprachl. 89; Friedenskatechismus, 2. A. 95; Elsaß-Lothr. u. d. Krieg 95; Dschingis-Khan mit Telegraphen 95; Tagebuch eines z. Tode Verurteilten 98, engl. 99; Was kann d. Petersburger Friedenskonferenz erreichen? 00; Kleine Anzeigen 00; D. Haager Konferenz 00; Unter d. weißen Fahne 01; D. Theaterdusel 02; Ausgestaltung d. Friedensaktion in Deutschland 03; Grundlagen d. mod. Wirtschaft u. der Krieg 92; Lasten d. bewaffneten Friedens u. d. Zukunftskrieg 02; Lehrb. d. intern. Hilfsspr. „Esperanto" 03, 3. A. 05; D. gegenw. Krieg u. d. Friedensbewegg 04; Weder Jena noch Sedan 04; Deutschland u. Frankreich 04; D. moderne Schiedsgerichtsbewegg 04; D. Abrüstungsproblem 04; Handb. d. Friedensbewegung 04; Die Friedensbew., was sie will u. was sie erreicht hat 05, 2. A. 07; Kaiser werde modern! 05; D. Nobelstiftg, Einrichtgn u. Bestimmgn 06; D. moderne Friedensbewegung 07.

Fried, Frau Babette, Ghetto-Erz. Prag, Gerstenq. 30. (Ctyn b. Winterberg $^{26}/_{10}$ 50.) **V:** Tausend u. eine Nacht in d. Jeschiwa 00; Erdachtes u. Erlebtes 03; Jüd. Geschichten 04; Der Unessane tafel, N. 05.

Friedberg, Eduard (Pf. Fr. v. Rheinthal), VB., ♂. Frankfurt a. M., Eckenheimer Landstr. 80. (Bingen a. Rh. $^{7}/_{8}$ 37.) **V:** Mod. Schwindel, Lsp. 73; Gefährliche Heiratsannonce, Lsp. 75; Festspiel 82; Wacht a. Rh. 83; Bürgerm. v. Kamerun, Schw. 86; Skizzen 93; Biographien 95; Essays 96; Caspar Scheuren; A. d. Erinn. e. Freund. 98; Aufsätze üb. Kunst u. Künstler 99, 00, 01, 02, 03, 04; Vermischte Aufsätze 05.

Friedberg, Emil Alb., ⚖, Kirchenpolit., Dr. jur., o. UP., GR. Leipzig, Karl Tauchnitzstr. 43. (Konitz $^{22}/_{12}$ 37.) **V:** De finium int. eccl. et civ. reg. iudicio 61; Ehe u. Eheschließg i. dtsch. MAlter 64; Recht d. Eheschließg 65; Evang. u. kath. Kirche d. neu einverleibten Länder in ihren Beziehgn z. preuß. Landeskirche 67; Aus deutsch. Bußbüchern 68; Veto d. Regiergn b. Bischofswahlen 69; Gesch. d. Zivilehe 70, 2. A. 77; Grenzen zw. Staat u. Kirche 73; Staat u. d. kath. Kirche im Großherzogtum Baden, 2. A. 73; Slg. d. Aktenstücke z. 1. vatikan.-Konzil 72; Preuß. Gesetzentwürfe üb. d. Stellg d. Kirche z. Staat 73; Joh. Baptista Baltzer 73; Staat u. d. Bischofswahlen i. Deutschl. 74; Aktenstücke üb. d. kath. Bewegg 76; Verlobg u. Trauung 76; Lehrbuch d. kath. u. ev. Kirchenrechts 79, 5. A. 03; Collegium Juridicum 82; Grundlagen d. preuß. Kirchenpolitik 82; Verfassungsgesetze der evang. deutsch. Landeskirchen 85 ff.; D. geltende Verfassgsrecht d. ev.-deutsch. Landeskirchen 88; Formelbuch d. Handels-, Wechsel- u. Seerechts 90, 2. A. 01; D. Kanones-Sammlungen usw. 97; D. Univ. Leipzig in Verg. u. Gegenw. 98; E. neues Gesetzbuch f. d. deutsch. Kirche 07; Ausgabe des Corpus iuris canonici, der Compilationes antiquae, des HGB.

Friedberg, Frz. v., s. Reitterer, Frz. R.

Friedberg, Johanna, s. Wolff-Friedberg.

Friedberg, Rob., ✉, Dr. phil., GRegR., o. UP. a. D., M. d. Pr. AH. Charlottenburg, Hardenbergstr. 9 a. (Berlin $^{28}/_{6}$ 51.) **V:** Die Börsensteuer, e. finanzwissenschaftliche Studie 75; D. Besteuerg

d. Gemeinden, finanzwissenschaftl. Erörterungen 77; Vorschläge zur techn. Durchführung e. prozentual. Börsensteuer 82. ()

Friedeberg, Meyer, ✓, Essay. Berlin-Pankow, Kreuzstr. 3. (Militsch i. Schl. $^{6}_{3}$58.) V: Prakt. Judent. 81; Bilder a. Ostpreußen 85; Bilder v. d. Ostgrenze 86; D. deutsche Osten 96. ()

Friedel, Ernst, ♚, GRegR. u. StadtR. Berlin NW, Paulstr. 4 II. (ebda $^{23}_{6}$37.) V: Vorgesch. Funde a. Berlin u. Umgebg, 2. A. 81; Deutsch. Kaiserstadt Berlin 82. H: Jugenderinnergn v. Gust. Parthey 07 II. ()

Friedell, Egon, ⁂, Dr. phil. Wien XVIII, Gentzg. 7. (ebda $^{21}_{1}$78.) V: Novalis als Philosoph 04. **Bearb** u. **Ue**: Emerson, s. Charakter a. seinen Werken 06.

Friedemann, Edm., ✍, Roman, Dr. jur., RA., JustR. Berlin W, Potsdamerstr. 1 a. (Zehdenick $^{1}_{12}$47.) V: Judentum u. Wagner 69; Krankenversicherg 86; Catilina, R. 86, 2. A. 94; D. Antisemitismus im alten Rom 93; Jüd. Moral u. christl. Staat 94; Friedrich Wilhelm IV., histor. Studie 95. ()

Friedemann, Frau Martha, DSch., ♆, Nov. Berlin W, Potsdamerstr. 118. (ebda $^{18}_{4}$47.) V: Ingo, OpText 94. ()

Friedemann, Rud. (Pf. Friedemann-Heidebrink, Rolf Leuthin), PA., ✓, Kritik, Politik, Nov., ⊙, ♆, Chefred. von „Bühne u. Sport". Berlin-Schöneberg, Gustav Müllerstr. 46. (Tempelburg $^{27}_{11}$72.) V: Herzogin Elisabeth Charlotte v. Orléans (Liselotte); Briefe über die Zustände am franz. Hofe unt. Ludwig XIV. 02; Verlorene Illusionen — gefundene Wahrheiten 03; Kämpfe. Studien u. Skn., 1. u. 2. A. 05.

Friedemann, Walter, Ästhetik, Dr. phil., Regisseur u. Dramaturg am Kleinen Theater. Berlin. (ebda $^{18}_{7}$72.) V: Hannibal, hist. Dr. 03; Der Spruch der Schlange, Dr. 05.

Friedemann-Heidebrink, s. Friedemann, Rud.

Friedenhain, Hellmuth, s. Thiel, Frz.A.

Friedensburg, Ferdinand, Numismatik, ⊙, GRegR. Berlin-Steglitz. (Liegnitz $^{11}_{2}$58.) V: Schlesiens Münzgeschichte i. MA. 87 ff.; Schles. neuere Münzgesch. 99; Treu Herr Treu Knecht, Evang. Festspiel 05; Königin Luise, Vst. 06.

Friedensburg, Walter, ♚, Dr. phil., UP. a. D., Kgl. ArchivDir. Stettin, Kais. Wilhelmstr. 9 III. (Hamburg $^{6}_{3}$55.) V: Ludw. d. Bayer u. Friedr. d. Schöne 1325/26 77; Zur Vorgesch. d. Gotha-Torgauischen Bündnisses 81; Landgraf Hermann d. Gelehrte v. Hessen u. Erzbisch. Adolf I. von Mainz 86; Reichstag zu Speier 1526 im Zusammenhang d. polit. u. kirchl. Entwickelung Deutschlands 87; Nuntiaturberichte aus Deutschland nebst ergänzenden Aktenstücken, 1. Abteil. 1533 bis 59, Bd. 1—4, 8—10 89, 92, 93, 97, 99, 07; Das Kgl. Preuß. Histor. Institut in Rom in den 13 ersten Jahren sein. Bestehens 1888—1901 03; Die Chronik des Cerbonio Besozzi 1548—1563 04. H: Archiv f. Reformationsgeschichte I 03/04, II 04/05, III 05/06, IV 06/07.

Friederich, Rudolf, Kriegs✓, Oberstltn., Abteilungschef im Gr. Generalstab u. Lehrer der Kriegsgesch. a. d. Kriegsakademie. Charlottenburg, Am Lützow 6. (Stockstadt a. Rh. $^{23}_{4}$55.) V: Geschichte des Herbstfeldzuges 1813 I 03, II 04, III 05; Gneisenau, biogr. Studie 06.

Friederichs, Carl, ⊙, Dr. phil., ObLehr. Rostock i. M., Paulstr. 45. (Hannover $^{13}_{3}$64.) V: Ginevra 04.

Friederichsen, Ludw., ◍, Dr. phil., Generalsekr. d. Geogr. Gesellsch., Red. d. „Mitt." ders. Hamburg, Neuerwall 61. (Rendsburg $^{1}_{5}$41.) V: D. deutsch. Seehäfen I d. deutsch. Ostseeküste 89, II: d. Nordseeküste 91.

Friederichsen, Max, ◍ d. Russ. Reiches, Dr. phil., o.ö. UP. Bern, Steinerstr. 33 I. (Hamburg $^{21}_{6}$74.) V: Forschungsreise in den Zentralen Tien-schan u. Dsungarischen Alatau im Sommer 1902 04.

Friederici, Berthold, s. Kipfmüller, Bertha.

Friederici, Georg, Ethnologie, ⚔, Dr. phil., Hauptm. a. D. Auf Reisen; Adr.: Hannover, Holzgraben 2 III. (Stettin 66.) V: Reise-Erinnerungen vom Golf von Mexico 98; Indianer u. Anglo-Amerikaner 00; Berittene Infanterie in China u. andere Feldzugserinnerungen 04; Skalpieren u. ähnl. Kriegsgebräuche in Amerika 06; D. Tränengruß der Indianer 07; D. Schiffahrt der Indianer 07.

Friedgen, Jos., (k.), Lehrer u. gepr. Lehrer d. Stenogr. Düsseldorf, Paulusplatz 13. (Glessen b. Cöln $^{15}_{1}$69.) V: Lobet den Herrn! Kath. Gebetbuch in Neu-Stolz. Sten. 93, 3. A. 96, 4. A. in vereinf. deutsch. Sten. (Stolze-Schrey) 97, 7. A. 04. ()

Friedheim, Carl, anorg., analyt. u. techn. ⚗, ❁, Dr. phil., o. UP., Dir. des anorgan. Laborator. der Univ. Bern. (Berlin $^{18}_{6}$58.) V: Einführung in das Studium d. qualitativ. Analyse 94; Leitfaden d. quantitat. Analyse 97, 2. A. 05; Gmelins Handbuch der anorganischen Chemie, 7. A. 05—07.

Friedjung, Heinr., CP., ♚, Publizistik, Dr. jur. h. c. et phil. Wien IX, Harmonieg. 4. (Rostschin $^{18}_{1}$51.) V: Karl IV. 76; Ausgleich m. Ungarn 77; Stück Zeitgesch. 87; Kampf um d. Vorherrschaft in

Deutschland 96, 7. A. 07; Benedecks nachgelass. Papiere 01; D. Krimkrieg u. d. österr. Politik 07.

Friedl, Max, (k.), ✓, Red. d. „Notburga" u. d. „Notburga-Kal.". Passau, Innstadt, Schmiedg. 73. (Neuburg a. Inn $^{24}/_{9}$ 55.)

Friedl, Sigmund (Pf. Simplicius), ÖF., Philatelie, ✓. Gut Burgbachau, Post Unterach am Attersee. (Leipnik, Mähr. $^{11}/_{1}$ 51.) V: Illustr. Briefmarken-Katalog 77; Illustr. Katalog sämtl. Postkarten 78; Katalog aller Briefumschläge u. Streifbänder 78. H: Wien. Illustr. Briefmarken-Ztg. 76—79; Weltpost 80—97. ()

Friedlaender, Benedict, Naturwissenich., Sozialökonomie, Dr. phil. Berlin W 31, Potsdamerstr. 121 a. (ebda $^{18}/_{7}$ 66.) V: Der freiheitliche Socialismus 92; Der Vulkan Kilauea auf Hawaii 96; Absolute od. relative Bewegung 96; D. vier Hauptrichtungen d. modern. sozialen Bewegung II 01; Renaissance des Eros Uranios 04: Männliche u. weibliche Kultur 06.

Friedlaender, Ernst, ASV., ♔, Lit.♔, Kritik, ✓, Dr. phil. Weimar, Bertuchstr. 11. (Luckenwalde $^{2}/_{1}$ 65.) V: Zur Geschichte des Marbacher Bundes 91.

Friedlaender, Georg, ✓, Nov., Dr.jur., AGerR. Schmiedeberg i. Riesengeb. (Berlin $^{24}/_{4}$ 43.) V: Üb. d. Rückfall i. deutsch. Recht 72; A. d. Kriegstagen 1870 86; Aus d. Tagen d. Überschwemmung 98.

Friedlaender, Hm., Red. a. „Berl. Lok.-Anz." u. b. „Sport i. Bild". Berlin SW 61, Blücherstr. 19 p. (Beuthen i. OS. 73.) ()

Friedlaender, Jacob (Pf. Oscar Waldeck), Dr. phil. Pozsony-Sztgyörgy. V: Grundzüge d. wissensch. Pädagogik 81; Grundlegung z. Dynamik des Geistes 81; Armin, Fürst der Cherusker 83; D. Nihilisten 83; Bibl. Lesebuch f. d. isr. Jugend 83; Deutsch. Gebetbuch f. d. israel. Jugend 86; Zur Analyse der ästhet. Substanz 00; Streiflichter, Sch. 00; Thassilo, Fürst der Bojer, Tr. 99; Aus der Welt d. Elends: I. Das Gebiet d. Erziehung u. d. Unterrichts, II. Das ästhet. Gebiet 96; Aus vergilbten Blättern, sat. Idylle 01; Paus Gelächter, Sat. 01, 02; „2002" 02; D. Philanthropen, Dr. 03; Die Schmarotzer, Sch. 05; Die Lynchjustiz, Tr. 05; Die Stadtnegäre, Lsp. 06; Das latente Ich 06; Briefe eines Gefangenen im Bakonjerwald 06; Metamorphose im Bakonjerwald, P. 07; Zur Analyse der eth. Substanz 07; D. deutsche Michl im Bakonjerwald 08.

Friedlaender, Max, Musik♆, Dr. phil., a.o. UP. Berlin W 50, Kurfürstendamm 233. (Brieg $^{12}/_{10}$ 52.) V: resp. H: Schuberts Lieder, krit. Ausg. 84/87 VII; Suppl. (Revisionsbericht u. Variantenslg.) 84; Schubert, Duette 85; Schubert, nachgel. bisher ungedruckte Lieder 85; Gluck, Klopstocksche Oden 86; 100 deutsch. Volkslieder 86; Beiträge z. Biogr. Schuberts 87; Textrevision zu Schumanns Liedern 87; Beethoven, Schott. Lieder 89; Schubert, geistl. Kompos. 90; Textrevision z. Mendelss. Liedern 90; Panseron, „ABC", „Mezzo-Soprano" u. Solfeggien 91; Lablache, Vokalisen u. Solfeggien 91; Chorschule 91; Kritisch. Kommersbuch 92, n. A. 96; Concone, Gesangswerke 93; Deutsche Weihnachtsl. 94; Wiegenlieder 94; Opernstatistik 95; Hum. Lieder 95; Gesänge v. Beethoven, krit. A. 96; Lieder v. Goethe in Kompos. s. Zeitgenoss. 96; Schumanns Lieder, krit. A. 97; Haydn, Kanons 99; Loewe, Balladen, krit. A. 99; Beethoven, Klavier-Rondo, bisher ungedr. 00; D. deutsche Lied i. 18. Jahrh. 02; Erk's deutsch. Liederschatz 03; Lieder v. Cornelius, krit. A. 04; Mendelssohns Duette, krit. A. 05; Volksliederbuch für Männerchor, hrsgg. auf Veranlassg. des Kaisers 07.

Friedlaender, Max, Satire, ✍, AGer.-R. Berlin-Wilmersdorf, Holsteinische Str. 31a. (Ratibor $^{29}/_{5}$ 53.) V: Unterbrettl: Johannismontag; Unsere Zeitgenossen I 03, II 04, III 05.

Friedländer, Max J., ⌂, Kunst♔, Dr. phil., 2. Direkt. d. Kgl. Gemäldegalerie. Berlin W, Genthinerstr. 43. (ebda $^{5}/_{7}$ 67.) V: Albrecht Altdorfer 91; Meisterwerke d. niederl. Malerei d. 15. u. 16. Jahrh. auf der Ausstellung zu Brügge 02/03.

?Friedlaender, Moritz, BP., Dr. jur., Mitarb. a. „Berl. Tageblatt". Berlin W, Eisenacherstr. 117. (Beuthen $^{8}/_{12}$ 67.)

Friedländer, Moritz, ⁂, ♔, ✝, Dr. phil., Wien I, Getreidemarkt 10. (Bnr St. Georgen $^{17}/_{10}$ 44.) V: Üb. d. Einfluß d. griech. Philosophie auf das Judentum u. Christentum 72; Patrist. u. talmud. Studien 78; Apion 82; Zur Entstehungsgesch. des Christentums 94; D. Judentum in d. vorchristl. Welt 97; Vorchristl. jüd. Gnostizismus 98; D. Antichrist 01; Gesch. d. jüd. Apologetik 03; D. Freiwillige d. Ghetto 03; Griechische Philosophie im A. T. 04: Die religiösen Bewegungen innerhalb des Judentums im Zeitalter Jesu 06. ()

Friedländer, Oscar, jetzt: Ewald, Oscar.

Friedlieb, s. Görgen, Adam.

Friedlieb, G. A., s. Noller, G.

Friedlieb, L., s. Wassermann, Leonhard.

Friedlor, August, s. Lorenzen, Fr.

Friedmann, Alfred, BP., ⌂, ♆, **Ue:** EFISP, Dr. phil. Berlin W, Karlsbad 21. (Frankfurt a. M. $^{26}/_{10}$ 45.) V: Savilia, E. 73; Aus Hellas 74; Merlin, Orpheus 74; Feuerprobe der Liebe 76; Bibl. Sterne 76; D. Vestalin 80; Vertauscht, N. 87, 2. A. 92; Leichtsinnige Lieder, G. 78; Lebensmärchen, N. 79, 3. A.

92; Ersetzter Verlust, N. 80; Geben ist seliger denn Nehmen, D.; Beim Coiffeur, D.; Falscher Verdacht, D.; Molières Sganarelle; Lohn ohne Mühe, D.; In Wildbad, Dr.; Ein Wiedersehen, Dr.; Vestalin, Dr.; Don Juans letzt. Abenteuer Dr. 80; Ged. 82; Medic. Hochzeitsnacht, Dr. 82; Ged. 83; Optimist, N. 83; Neue Lebensmärchen 84; Seraphina 86, 3. A. 88; Erlaubt u. unerlaubt 86; Aus Höhen u. Tiefen 86, 2. A. 88; Kirchenraub u. falsche Freundschaft, 6. A. 92; Zwei Ehen, R. 87, 3. A. 88; Der Todesring, D. Vennsdurchgang 88, 6. A. 92; Lieder d. Herzens, G. 88; Hieroglyphen d. Lebens, Ntte 90; Schnell Reich, R. 91; Der letzte Schuß, Der Henker von Bologna, Ein Kind seiner Zeit, 3 Nn. 91, 2. A. 92; Heckenrose, N. 92; Die Danaïden, R. 93; Neue Nov. 93; Russ. Rache, Der neue Actäon, 2 Nn. 94; D. Geiger v. Gmünd, Zaub.-M. 94; Fundgruben, N. 95; Verkehr, N. 97; Schönheit, N. 97; Theater 97; D. Zuverlässigen, N. 97; Inez de Castro, Alte v. Nervi, 2 Nn.; Vorleben, N. 98; Tantalus, R. 01; Für alle Stationen, N. 02 II; Wahnsinn u. a. 02; D. letzte Hand, R. 03; Ernte ohne Saat, R. 01; Internation. Novellen 05; Vorurtheil, Familien-Nn. 05; Die vier Liebhaber der Marquise, Nn. 05; Zwiespalt, R. 05. **Uc:** Ponsard, Horace et Lydie; M. Serao, Blüte d. Leidensch. 89; L. Zuccoli, D. Gewitter, Dr.

Friedmann, Armin, ✓, ✉, ⌂, Red. d. „Wiener Ztg.". Wien I, Börseg. 12. (Budapest $^{31}/_{12}$ 63.) **V:** Swifts Testament (m. H. Lorm) 97. ()

Friedmann, J., s. Schneiderhan.

Friedmann, Philipp (Ps. Ph. Frey), Essay, Psychologie. Wien IV, Schwindg. 7. **V:** Der Kampf der Geschlechter 04; Balzac's Drollige Erzählungen (freie Übersetzung) 05.

Friedmann, Sigism., Dr. phil., Prof. Mailand, Via Carlo Tenca 13. (Jassy, Rumänien $^{7}/_{8}$ 53.) **V:** Un poeta politico in Germania sul principio del secolo XIII (Gualtiero di Vogelweide) 83; Grammatica tedesca 94, 3. A. 07; La lingua gotica: Grammatica, esercizi, testi, vocabolario comparato 96; D. deutsche Drama d. 19. Jahrh. 00, 03 II; Ludwig Anzengruber 02.

Friedrich, s. Geißler, Fr. J. Kurt.

Friedrich, Adolf, kulturtechn. Wasserbau, k. k. HofR. u. o. ö. HSchP. Wien XVIII, Haizingerg. 31. (Mähr.-Trübau $^{12}/_{2}$ 52.) **V:** D. Bodenmeliorationen in Bayern u. Hannover 85; Kulturtechn. Wasserbau 97/06; D. landwirtschaftl. Meliorationswesen Österr. 1848—98 99; D. Bodenmeliorat. i. Herzgt. Bukowina 03.

Friedrich, Alois, ObLehr. St. Bartholomä, Post St. Oswald, Steierm. (Graz $^{29}/_{3}$ 40.) **V:** Die Seitelwiese, hist.-romant. Sage aus dem Mürztale; Arme Dienstbotenkinder, Vst.; Gott erhalte uns. Kaiser! Patr. Erfstsp.; Sylvestria, d. Waldsee, Dram. WeihnachtsM.; Im Banne der Leidenschaften, Sch.

Friedrich, Ernst, Wirtschaftsgeographie, Anthropogeographie, Dr. phil., a.o. UP. Leipzig, Kaiser Wilhelmstr. 70. (Klein-Lichtenau i. Westpr. $^{27}/_{3}$ 67.) **V:** Allg. u. spezielle Wirtschaftsgeographie 04, 2. A. 07. *

Friedrich, Felix, s. Bruck, Felix Fr.

Friedrich, Fritz, ♔, Lit.♔, Dr. phil., ObLehr. a. d. öff. Handelslehranstalt. Leipzig, Pfaffendorferstr. 19 III. (Christgrün i. V. $^{25}/_{2}$ 75.) **V:** Politik Sachsens 1801—1803 98; Studien üb. Gobineau 06. **H:** Gobineau, Bücher der Weisheit u. Schönheit 06.

Friedrich, Gustav, klass. Ψ, Prof. Schweidnitz, Burgplan 5. (Schwoitsch b. Halle $^{29}/_{5}$ 53.) **V:** Q. Horatius Flaccus, Philol. Untersuchungen 93; Die höheren Schulen u. die Gegenwart 96; Die amerikan. Gefahr (u. d. Ps. Germanus) 05. **H:** Catulli Veronensis liber 08.

Friedrich, Hanns, Psychologie, ⁂, ⚓, Dr. phil., Lokalschulinsp. Frankenthal, Pfalz. (Waigolshausen $^{13}/_{3}$ 70.) **V:** Jahn als Erzieher 95; Jak. Frohschammer, ein Pädagoge unter den modernen Philosophen 96; Untersuchgn über d. Einflüsse der Arbeitsdauer u. Arbeitspausen auf d. geist. Leistungsfähigkeit d. Schulkinder 97; Fr. Ed. Beneke 98; Systemat. u. krit. Darstellg der Psychologie Jak. Frohschammers 99; Weigand u. Tecklenburgs Deutsche Gesch. f. Schule u. Haus nach d. Forderungen d. Gegenwart für d. Königr. Bayern bearb. 99; Gesch. d. Lehre v. d. Seelenvermögen bis zum Niedergange d. Scholastik 00; D. Volksschullesebuch, e. Beitrag z. Lösung d. Lesebuchfrage i. Bayern 04; Stille Stunden, Ged. 05; Hilfsbuch f. d. Unterr. i. d. Geschichte 06; Turnspiele f. d. Volksschule 07.

Friedrich, Hans, Militär-Oberpfarrer d. XVI. Armeekorps. Metz. (Berlin $^{25}/_{9}$ 60.) **V:** Georg Calixtus, der Unionsmann d. 17. Jahrh. 91; Kantate, Slg v. Männerchören f. d. mil.-kirchl. Gebrauch 93; Soldatenheim, Festsp. in Versen 96; Soldaten-Liederbuch, 2. A. 99; Otto v. Bismarck 98; „Ich bin Dein, hilf mir", Lebensworte 99; Mit Gott f. Kaiser u. Reich, Reden 04; Gott segne Sachsenland, drei Festreden 06; Chronikblätter d. ev. Militärgemeinde zu Metz 06.

Friedrich, Hugo, Kunstgewerbe, städt. akad. Zeichenlehrer. Leipzig, Auß. Hallesche Str. 48. (ebda $^{23}/_{6}$ 72.) *

Friedrich, Johs., Kirchenᵛ, D., Dr. phil. h. c., o. UP. a. D. München, v. d. Tannstr. 17. (Poxdorf $5|_6$ 36.) **V:** Fachschr. ()

Friedrich, Dr. Johs., s. Lindemann, Wilh.

Friedrich, Josef, Orts- u. Lokalᵛ, Bürgerschuldir. Zwickau, Böhm. (Kunnersdorf $30|_8$ 51.) **V:** Reichstadt, das kaiserl. Schloß Mühlstein, 2. A. 99.

Friedrich, Paul, Ψ, ⌂, **Ue:** F. Berlin W, Lützow-Ufer 33 II. (Weimar $2|_{10}$ 77.) **V:** Sonnenblumen, G. 96; Christus, E. 99, 2. A. 06; Im Lebenssturm, n. G. 01; Napoleon, her. Tril. (Fontainebleau, Elba, St. Helena) 02; Heinrichs Krönung, deutsche Sage 02; Prometheus, Tr. 04; D. Kampf um d. neuen Menschen 04; Apollo u. Dionysos 05; Carl M. Bellman 06; Tiefe Feuer, ausgew. G. 07; Grabbe, Biogr. 07; Marius u. Sulla, Tr. 07; Die deutsche Renaissance der Gegenwart, ausgew. Essays 07: Neuidealismus 07. **H:** Mosen, G. 98; Chr. D. Grabbe, Napoleon, Dr. 01; Hochland-Jahrbuch 03/04; Grabbes ausgew. Werke 07.

Friedrich, Philipp, (k.), Dogmatik, D., UDoz., Red. der Bayer. Caritas-Blätter. München, Blütenstr. 14 II. (Sponsheim $3|_9$ 76.) **V:** Der Christus-Name 05; Die Mariologie des hl. Augustinus 07.

Friedrich, Wilh., s. Rüdiger, E.

Friedrich, Wilh., s. Träumer, Max.

Friedrich, Willy, PA., VJ & S., Ästhetik u. Kritik, Dr. phil., Red. der „Zeitung für Litteratur, Kunst u. Wissenschaft" (Beilage des „Hamb. Correspondent"). Hamburg, Meißnerstr. 2. (Darmstadt $14|_6$ 78.)

Friedrich v. d. Höhe, s. Greiner, Hugo.

Friedrichs, Herm., Nov., Ψ, Roman, ⌂. St. Goar a. Rh., Villa Friedrichs. (ebda $14|_6$ 54.) **V:** Die Rache d. Bajadere, E. 80; Erloschene Sterne, Dichtg 85; Margar. Menkes, R. 85; Ged. 86; Lebensbilder, Dichtg 87; Liebeskämpfe, N. 88, 2. A. 94; Gestalten u. Leidenschaften, Dichtg 89; Sizilianerin, Dr. 91; Chryssoulas Liebe, Dr. 93; Streiflichter, G. 94; Lola Kramer, Dr. 95; Die Erlöserin, Dr. 95; Vor d. Streik, Dr. 96; Verwirktes Glück, Dr. 98; Ges. Werke: I Lyrik, II Ep.-lyr. u. Kampflieder, III 7 Novellen, IV 5 Dramen 99. ()

Friedrichs, Karl, ⚖, Dr. jur., RA. Düsseldorf, Bismarckstr. 94. (Kiel $12|_4$ 65.) **V:** Universal. Obligationenrecht 96; Handbuch d. Prozeßpraxis 00 II; Zuständigkeitsgesetz 04; Gebühren- u. Kostenwesen 05; Überleitung d. Geschäfte auf die neuen Gerichte 06.

Friedwagner, Matthias, roman. Ψ, Dr. phil., o. UP. Czernowitz, Josefsg. 2. (Gallsbach, ObÖstr. $3|_2$ 61.) **V:** Goethe als Corneille-Übersetzer 90; Üb. d. Sprache d. altfrz. Heldenged. Huon de Bordeaux 91; Über schwierige Fragen b. d. Textgestaltg altfrzös. Dichterwerke 94; Meraugis v. Portlesguez 97; D. Ashburnham-Handschr. d. Songe d'Enfer 98; Frau von Staëls Anteil an d. romant. Bewegg in Frankr. 01; Verwandtschafts- u. Wertverhältn. d. Meraugis-Handschr. 02; Rumän. Volkslieder aus d. Bukowina 05.

Fries, Albert, Lit.ᵛ, Dr. phil., Gymnasiallehrer. Berlin W 57, Blumenthalstr. 18. (Hamburg $6|_4$ 69.) **V:** Goethes Achilleis 01; Vergleich. Studien zu Hebbels Fragmenten 03; Platen-Forschungen 03; Stilistische Forschungen zu Heinr. von Kleist 06. *

Fries, Carl, Lit.ᵛ, Dr. phil., Oberlehrer. Berlin W 57, Blumenthalstr. 18. (Altona $5|_5$ 67.) **V:** Quaestiones Herodoteae 93; Griechisch-oriental. Untersuchgn 04; D. philosoph. Gespräch von Hiob bis Platon 04: Gedichte 06. *

Fries-Schwenzen, Hermann, Román, Maler. Rödpr. Moß, Norwegen. (Kristiania $5|_1$ 57.) **V:** Durch die Brandung ans Land 90; Freie Liebe 95; Aus Fridtjof Nansens Heimatland 97; Agestin 06.

Friese, Eugen (Ps. Holderberg), ⌂, Nov., Hptm. a. D. Dresden, Reichenbachstr. 2. (Königsberg $10|_9$ 45.) **V:** An der schönen, blauen Donau, Lsp. 78; Am Stammtisch, N. 78; Aus dem Skizzenbuche e. Jägers 78; Andreasnacht, Vsch.; Unter den Linden, Vsch.; Vendetta, R.; A. d. Mensur, Lsp. 78; Ritter Kurts Brautfahrt, R. 80; Der eingebild. Gesunde, Lsp.; Was sich Karlsbad erzählt, R.; Majors Hans, P.; Skatkongreß, P.; Braucht Deutschland e. Kolonialarmee?; Feldblumen, plattd. Erz.; Die Windsbraut, N.; Der blaue Brief, Lsp.; Rembrandt, Lsp.

Friese, Karl, ᵛ, Dr. phil., UBibliothekar. Berlin W, Eisenacherstr. 104. (ebda $31|_{10}$ 63.) **V:** Üb. d. äuß. Gang d. Verhandlungen b. Frieden v. Oliva 90. ()

Friesen, Erich, s. Böttcher, Adele.

Friesenegger, Jos. Maria, (k.), Lokalᵛ, Homiletik, Stadtpfr., päpstl. Geh. Kämmerer, Msgr. Augsburg, (ebda $9|_4$ 55.) **V:** St. Ulrichsbüchlein 83, 3. A. 05; Die 3 Hauptaltäre der St. Ulrichskirche 88; Das 900jähr. Jubiläum d. Heiligsprechg d. hl. Ulrich 94; St. Ulrichskreuze 95, 1. Nachtrag 98, 2. Nachtr. 05; Die St. Ulrichskirche in Augsburg 00; D. St. Ulrichsorgel, 1. u. 2. A. 03.

Frimberger, Joh. Gg., DÖSchG., Ψ, Dialekt Ψ, 𝒻, Eisenb.-ObBeamt. Wien XVII/2, Anderg. 8. (Gr.-Inzersdorf $16|_{12}$ 51.) **V:** Rheuma, Lsp. 80; Königin d. Nacht, Lsp. 81; Dorfgesch. 80; Gesch. a. Dorf u. Stadt 82; Sprung d. Tiberius, Lsp. 82; Ged. u. Rätsel 84; Von Dahoam, Gesch. u. Ged. 88; Vor Jahren und heute,

Erz. 90; 'Pfeffert und g'salzen 92; Wia d'Leut san u. wia s' sein sölln, G. 95; Weinlandler, Gesch., Gestalten u. Bilder a. NÖstr. 01; Landsleut', Gesch., Gestalten u. Bilder aus NÖstr. 02; Is 's g'fälli'? G. 02; Der Binder v. Rheintal, R. 03.

Frimmel, Theod. v., Kunst♕, Dr. med., Gräfl. Schönborn-Wiesentheidscher Galer.-Dir. Wien IV, Paniglg. 1. (Amstetten $^{15}_{12}$ 53.) **V:** Beethoven u. Goethe 83; Zur Kritik von Dürers Apokalypse 84; Die Apokalypse in d. Bilderhandschriften d. Mittelalters 85; Neue Beethoveniana 88; Kleine Galeriestudien 91 ff.; Danhauser u. Beethoven 92; Handbuch d. Gemäldekunde 94, n. A. 03; Vom Sehen in der Kunstwissensch. 97; Z. Methodik u. Psychologie d. Gemäldebestimmens 97; Gesch. d. Wiener Gemäldesammlungen, I, 1—6 98, 99, 01; Zur Erkenntnistheorie 99; Galerie Jos. V. Novák 99; Die modernsten bildenden Künste u. die Kunstphilos. 00; L. van Beethoven 01, 2. A. 02; Modernste Kunst 04; Blätter für Gemäldekunde 04 ff.; Beethovenstudien I u. II 05 f.

Fringilla, s. Schramm-Macdonald, M.

Frisch, Efraim, Erzähl., Kritik, Dramaturg. Berlin W 15, Fasanenstr. 54. (Stryj, Östr. $^{1}_{3}$ 73.) **V:** D. Verlöbnis 02. ( )

Frisch, Karl (Pf. Frdr. Dewa), (k.), Nov., Benefiziat. Steyr, Ob.-Östr., Bergg. 28. (Wien $^{24}_{10}$ 76.) **V:** Blüten u. Früchte, N. 97; D. konfessionelle Schule 98; Anarchisten u. Nihilisten 99; Das Vermögen der toten Hand 00; Arbeit u. Kapital 00; Liberalismus u. Sozialismus 00; Rompilgers Freuden u. Leiden 02.

Frithjof, s. Blum, Richard.

Fritsch, Gust., ◉, Anthropol., ☠ Dr. med., o. HonP., GMedR. Groß-Lichterfelde, Berlinerstr. 30. (Cottbus $^{5}_{3}$ 38.) **V:** Die Gestalt des Menschen 99, 2. A. 05; D. Eingeborenen von Süd-Afrika; Drei Jahre in Süd-Afrika; Süd-Afrika bis zum Zambesi; Die elektrischen Fische I u. II; Der feinere Bau des Fischgehirns; Ägypt. Volkstypen der Jetztzeit u. a.

Fritsch, Josef, ♈, k. k. Bezirksschulinsp. Falkenau a. E., Böhm., Bahnhofstr. 14. (Radonitz $^{15}_{5}$ 56.) **V:** Riesentiere der Urwelt in Wort u. Bild 84; Hilfsbuch b. d. Unterr. in der Naturgesch. f. d. Lehrer: Zoologie I 99, u. A. 02; II 02; III 03.

Fritsch, Julius, DÖSchG. (Pf. Julius Berg), ♉, Märchen, ⁄, Oberlehrer. Nallesgrün b. Elbogen, Böhm. (Radonitz $^{2}_{5}$ 74.) ( )

Fritsch, Karl, ⁄, Dr. phil., o. ö. UP. Graz, Albertstr. 19. (Wien $^{24}_{2}$ 64.) **V:** Exkursionsflora f. Österr. 97; Schedae ad floram exsiccatam Austro-Hungaricam VIII 99, IX 02; Schulflora f. d. österr. Sudeten- u. Alpenländer 00; Die Keimpflanzen der Gesneriaceen 04. **H:** Pokornys Naturgesch. d. Pflanzenreichs, 23. A. 04, 24. A. 05.

Fritsch, Karl Wilhelm, mod. ♉, Skizzen, ⁄, Nov., Kritik, FinKonzipist. Brünn, Neugasse 126. (Teschen $^{7}_{7}$ 74.) **V:** Geschichten der Bettina von Arnim (mit K. H. Strobl) 07.

Fritsch, Oskar, Major a. D., Zweiter Red. d. „Militär-Wochenbl.". Groß-Lichterfelde, Roonstr. 16.

Fritsch, Theod. (Pf. Thomas Frey), Ingenieur, Hrsg. d. „Hammer" u. des „Deutsch. Müller". Leipzig, Königstr. 27 I. (Wiesenena $^{28}_{10}$ 52.) **V:** Leuchtkugeln 81; Brennende Fragen 83; Zur Bekämpfg 2000jähr. Irrtümer 86; Antisem.-Katechism. 87, 26. A. u. d. T.: Handbuch d. Judenfrage 07; Zwei Grundübel: Bodenwucher u. Börse 94; Flugblätter gegen d. Judentum 89/92 01; D. Stadt d. Zukunft 96; D. neue Gemeinde 97; D. Vergünstigungen d. Hafenmühlen 98, 3. A. 01.

Fritsch, Victor v., DÖSchG., Dr. jur. Wien III, Jacquing. 37. (Pribram $^{26}_{11}$ 51.) **V:** Reiterleben in Wort u. Bild 92; Ein Königstraum 99. ( )

Fritsch, W. A., deutsch-amerikan. ♕, ⁄, ⁄, Dr. med. Evansville, Ind., 3. Avenue 621. (Gollnow, Pomm. $^{22}_{11}$ 41.) **V:** Gesch. d. Deutschtums in Indiana 96; Deutsche Bücher im Staate Indiana 99; Vor 50 Jahren 00; Aus Amerika, alte u. neue Heimat 05; Deutsche Sprache u. deutsch. Streben in Amerika (von einem Deutsch-Amerikaner) 07.

Fritz, Alfons, Lit.♕, Theater, Dr. phil., Prof., ObLehr. a. KarlsGymn. Aachen, Sebastianstr. 23. (ebda $^{14}_{4}$ 62.) **V:** Zur Kritik d. Schrift. Dietrichs v. Nieheim 87; Gustav Freytag in d. Grenzboten 95/96; Baugesch. d. Aach. Stadttheat. 00; Theater u. Musik in Aachen zur Zeit der französ. Herrschaft 01; Theater u. Musik in Aachen seit der preuß. Herrschaft I 02, II 04; Das Aachener Jesuitengymnasium 06.

Fritz, Gottlieb, Lit.♕, Bibl., Dr. phil., Stadtbibliothekar, Red. des „Archiv für Volkswohlfahrt". Charlottenburg, Kirchplatz 5. (Harlingerode a. H. $^{16}_{11}$ 73.) **V:** D. Neugestaltg d. städt. Bibliothekwesens 02; Erfolge u. Ziele d. deutsch. Bücherhallenbewegung 07. **H:** Musenalmanach Berl. Studenten (m. E. Schering u. R. Kassner) 96.

Fritz, L., s. Lenz, Fritz.

Fritz, Leonhard, s. Götz, Ludw.

Fritz, S., s. Singer, Fr.

Fritze, Georg, ♑, ♉, Red. Berlin-Halensee, Joh.-Georg-Str. 17. ($^{2}_{1}$ 68.) **V:** Gemünztes, Sat. 07.

Fritze, Ludw., Sanskrit, Dr. phil., Prof., SemObLehr. a. D. Coepenick. (Brandenburg 4_{12} 33.) **Ue:** Hitopadeśa 74, 88; Śakuntala 77; Ratnavali 78; Mricchatatika 79; Meghaduta 79; Urvaśi 80; Indische Sprüche 80; Malavika u. Agnimitra 83; Kauśikas Zorn 83; Pantschatantra 84; Malati u. Madhava 84; Mudrarakschasa 86.

Fritzen, Ad., (k.), Kirchen♛, D., Dr. phil., Bischof. Straßburg i. E. (Cleve 10_8 38.) **V:** De Cassandri eiusque sociorum studiis irenicis 65. ()

Fritzen, Aloys, (k.), Landesrat a. D., M. d. R. Düsseldorf. (Cleve 19_2 40.) **V:** Über d. Kirchenbaulast im Bergischen 70. **Ue:** Horaz, Oden 88.

Fritzhoff, s. Abshoff, Fritz.

Fritzsch, Theodor, ⁂, 🕮, Dr. phil., Lehrer. Leipzig, Riebeckstr. 10. (Auerbach 2_{10} 68.) **V:** E. Chr. Trapp, sein Leben u. seine Lehre 00. **H:** Herbart, Allg. Pädagogik; Kant, Grundlegung zur Metaphysik der Sitten; Basedow, Vorstellung an Menschenfreunde; Francke, Unterricht; Rochow, Gesch. meiner Schulen.

Fritzsche, Frau Anna (A. Körner), Skizzen, Nov., Roman, Verlagsbuchh.-Gattin. Halle a. S., Kaiserstr. 3. (10_{11} 66.) **V:** Frau od. Frl. Doktor? 06. ()

Fritzsche, Richard, 🕮, Bürgerschullehrer Altenburg, Ziegelstr. 22. (Reinsberg i. S. 10_2 64.) **V:** Deutsche Gesch. i. d. Volksschule 93 II, 4. A. 07; I, 3. A. 08; Lehr- u. Lesebuch f. d. deutsch. Gesch.-Unt. 92; Wie ist d. Gesch.-Unt. zu gestalten usw. 95; Bausteine f. d. Gesch.-Unt. in der evang. Landschule I 97, 2. A. 05, II 2. A. 07; Präparat. z. Landeskde v. Thüringen 97, 2. A. 07; Verwertg d. Bürgerkde i. Gesch.-Unt. 98; Landeskde v. Thüringen 98, 4. A. 08; Method. Handbuch f. den erdkundl. Unterr.: I. Das Deutsche Reich 01, 4. A. 07; II. Länderkunde Europas, 2. A. 05; III. Länderkunde der fremden Erdteile 06; Geogr. Charakterbild. a. Thüringen u. Franken I 04; Die neuen Bahnen des erdkundl. Unterrichts, 2. A. 05; Bilder aus der Geschichte des Altenburger Landes 06; Praktische Volksschulmethodik (im Verein m. SemObLehr. Zeißig-Annaberg) 06, 2. A. 07.

Fritzsche, Rob. Arn., klass. Ψ, Dr. phil., Bibliothekar. Gießen, Ludwigstr. 1. (Gotha 16_4 68.) **V:** Quaest. Lucaneae 92. **H:** F. G. Welckers Einleitg zu Vorträgen üb. deutsch. Gesch. 98.

Frizenschaf, Johs., (k.), AV., PA., Politik, Red. Schwäb. Gmünd, Heugenstr. 13. (Winterstettenstadt 16_6 53.) **V:** Führer durch d. period. Presse d. deutsch. Katholiken 88; Die Praxis des Journalisten 01; Treu z. Zentrum! (an.) 03. ()

Frobenius, Herman, VB., ⚔, Ethnographie, Oberstleutn. a. D. Charlottenburg, Berlinerstr. 56. (Langensalza 6_{10} 41.) **V:** Grundriß d. Terrainlehre I 75, II 76; Gedanken üb. Organis. u. Neuorganis. d. Ingenieurkorps 92; Die Heiden-Neger des ägypt. Sudan 93; Afrikan. Bautypen 94; Wismar 95; Erdgebäude im Sudan 97; A. Krupp 98; Kriegsgesch. Beisp. des Festgskrieges aus d. deutsch-franz. Kriege von 1870/71, 1. u. 2. Heft 99, 3. u. 4. Heft 00, 5. Heft 01, 6. Heft 02 7. u. 8. Heft 03, 9. Heft 04, 10. Heft 05, 11. Heft 06; Ozean. Bautypen 99; Militär-Lexik. 01; Weltgesch. d. Krieges (mit Leo Fr.) 02; Gesch. des preuß. Ing.- u. Pionier-Korps von der Mitte des 19. Jahrh. bis 1886 I 05, II 06; Hohenzollern 07.

Frobenius, Leo, Ethnologie, Kulturkunde, ⅋. Berlin-Halensee, Kurfürstendamm 127. **V:** Der Kamerunner Schiffsschnabel und seine Probleme 97; Der Ursprung der afrikanisch. Kultur 98; Die Weltanschauung der Naturvölker 98; Die Masken u. Geheimbünde Afrikas 98; Probleme der Kultur 01; Völkerkunde in Charakterbildern I/II 02; Weltgeschichte des Krieges (mit Herm. Frobenius) 02; Geographische Kulturkunde 03; Das Zeitalter des Sonnengottes I 04. — Nov.: D. Heiligenschein des Weibes 01; Simmel-Sammel-Surium d. Dr. Gottlieb Haberer 02; Ringel-Reihe-Roseureigen, Idyll aus d. guten alten Zeit 02. ()

Froberger, Josef, (k.), Religions♛, ✝, D., Provinzialsuperior d. Weißen Väter. Trier, Dietrichstr. 30. (Hirsingen 9_{11} 71.) **V:** Bruder Hieronymus 99; Schöpfungsgeschichte der Menschheit in der „voraussetzungslosen" Völkerpsychologie 03. **H:** Chaignon, Betrachtungen für Ordensleute, 2. A. 06.

Froböß, Georg, Kirchen♛, Kirchenrat, Dir. d. Oberkirchenkolleg. der ev.-luth. Kirche in Preußen. Breslau, Hohenzollernstr. 57. (ebda 22_4 54.) **V:** E. G. Kellner, ein Zeuge d. luth. Kirche 93, 3. A. 05; D. Erhaltg d. ev.-luth. Kirche in Preußen 96; D. Anschluß der Gemeinde in Witten an d. ev.-luth. Kirche in Preuß. 96, 2. A. 97; D. deutsch. Freikirchen 02; Kurze Abwehr der gegen die ev.-luth. Kirche in Preußen erhobenen Beschuldigungen 05.

Fröden, Adolf, ○, 𝒻, Schausp. Wien VI, Wallg. 26.

Frohberg, Wilhelm, Turnmethodik, SemObLehrer. Briesnitz b. Dresden, Merbitzerstr. 14. (Roßwein 8_{11} 51.) **V:** Handbuch für Turnlehrer I 83, 8. A. 03, II 85, 9. A. 02; D. Turnübgn b. VI. Deutschen Turnfeste in Dresden 86; Lehrplan f. d. Turnunterricht 95, 2. A. 99. ()

Fröhlich, Franz, klass. Ψ, Dr. phil., GP.

Aarau, Schweiz, Buchserstr. 923. (Brugg $^{4}/_{11}$ 49.) V: Das bellum Africanum 72; Histor. Beitr. z. Cäsar-Lit.; D. Triumphzug d. Germanikus 79; D. Gardetruppen der röm. Republik 82; Mode im alten Rom 84; Bedeutg d. II. punisch. Krieges f. die Entwicklung des röm. Heerwes. 84; Beitr. z. Gesch. d. Kriegsführung u. Kriegskunst d. Römer z. Zeit d. Republik 86; Realist. u. Stilistisches zu Cäsar u. dess. Forts. 87; Kriegswes. Cäsars 89/91; Napol. I. u. s. Beziehgn z. klass. Altertum 92; Lebensb. ber. Feldherrn des Altert. 94/98 V; Moltke u. s. Beziehgn z. klass. Altert. 96; Cicero u. Cäsar 00; D. Glaubwürdigkeit Cäsars in s. Bericht üb. d. Feldzug gegen d. Helvetier 58 v. Chr. 03; E. interessanter Stirnziegel der XI. Legion von Vindonissa 07.

Fröhlich, Franz, Ψ, Dr. phil., ObLehr. am Kaiserin-Augusta-Gymnasium. Charlottenburg. ($^{20}/_{5}$ 69.) V: Fichtes Reden an die deutsche Nation, e. Untersuchg ihrer Entstehungsgesch. 07. (*)

Fröhlich, Friedrich, s. Köhler-Haußen, Ernst.

Frochlich, Joseph Anselm, ✗, ⁂, Dr. med., Oberstabsarzt. Dresden, Loschwitzerstr. 4 I. (Schoenau, O/S. $^{5}/_{7}$ 55.) V: Das natürliche Zweckmäßigkeitsprinzip in der Pathologie u. Therapie 92, 2. erweit. A. 94; Heilkunst u. Heilwissenschaft 95; Heilserum, Immunität u. Disposition 96; Die Individualität v. allgem. menschl. u. ärztl. Standpunkt 97; Deutschtum u. Menschheit 00; Das Gesetz v. d. Erhaltung der Kraft u. der Geist des Christentums 03; Radiumstrahlen 04; Der Wille zur höheren Einheit 05.

Fröhlich, Otto, Kunst♔, Bibliogr., Dr. jur. et phil. Wien VI, Esterhazyg. 30. V: Marco Vitteri 06. H: Internationale Bibliographie der Kunstwissenschaft, Bd. IV (1905) 07. (*)

Fröhlich, R., s. Stern, Jak.

Frohme, Karl Franz Egon, Vl., soz. Frage, M. d. R., Red. d. „Hamburger Echo". Hamburg-Eimsbüttel, Schulweg 20. (Hannover $^{4}/_{2}$ 50.) V: Feierstunden, Dichtg 74; Entwicklg d. Eigentumsverhältnisse 83; Wehr u. Waffen 02; Monarchie oder Republik? 04. ()

Frohmut, M., s. Martins, Martha.

Fröhner, Eug., Veterinär ✗, Dr. med., Prof. d. tierärztl. HSch., Red. d. „Monatshefte f. prakt. Tierheilkde". Berlin NW, Luisenstr. 56. (Hirsau $^{11}/_{3}$ 58.) V: Spezielle Pathol. u. Therapie d. Haustiere II (m. Prof. Friedberger) 86, 7. A. 08; Tierärztl. Arzneimittellehre 89, 7. A. 06; Tierärztl. Toxikologie 90, 2. A. 00; Lehrb. der klin. Untersuch.-Methoden für Tierärzte (m. Prof. Friedberger) 91, 4. A. 07; Lehrbuch d. allgem. Therapie für Tierärzte 92, 3. A. 06; Handbuch d. Veterinärchir. u. Geburtshilfe (m. Prof. Bayer-Wien), 96 3. A. 05; Tierärztl. Arzneiverordnungslehre 90, 3. A. 04; Kompendium d. spez. Chirurgie f. Tierärzte 98, 3. A. 05; Chirurgische Diagnostik d. Krankh. d. Pferdes 02, 2. A. 07; Gerichtl. Tierheilkunde 05, 2. A. 06.

Frohnhäuser, Konr. Ludw. (Pf. Konr. Fron), ♔, Volksschrift., D., GKirchR., 1. Pfr. Mainz, Christuskirche. (Butzbach $^{21}/_{12}$ 40.) V: Geschichte der Stadt Wimpfen 67; Gustav Adolf u. die Schweden in Mainz u. am Rhein 94; D. Schwedensäule am Rhein, Festsp. 95; Der Abtstein 99; Das Kräuterweible v. Wimpfen; D. Rosenwirt von Wimpfen, 2. A. 05; Das Weltgericht 02; Gesch. d. evang. Gemeinde Mainz 03.

Froh-Wanderblut, s. Odenthal, Jac.

Froitzheim, Joh., ♔ u. Lit.♔, Dr. phil., GP. Straßburg i. E., Odilienstr. 4. (Nürnberg $^{2}/_{5}$ 47.) V: De Taciti fontibus in libro I. Annalium 73; Neuere Gesch. für höh. Schulen Els.-Lothr. 82/92; Lenz, Goethe u. Cleophe Fibich 88; Zu Straßburgs Sturm- u. Drangperiode 88; Goethe u. L. Wagner 89; Lenz u. Goethe 91; Friederike v. Sesenheim 92.

Frölich, Werner, ♔, Politik. Flensburg, Augustastr. 4. (Schleswig $^{22}/_{7}$ 35.) V: Das Treffen bei Bau 87; Gesch. Schleswig-Holsteins 96; Festschrift z. 50jähr. Gedenkfeier d. schlesw.-holst. Erhebg 98; Vor 40 Jahren, Schilderung der geschichtlichen Ereignisse der Jahre 1863 u. 64 04.

Fromberg, Hedda, s. Ottersbach, Martha.

Fromer, Jakob, Dr. Charlottenburg, Gervinusstr. 3. (Lodz $^{2}/_{2}$ 65.) V: Das Wesen des Judentums 05; Vom Ghetto zur modernen Kultur 06.

Fromm, Carl Jos., CC., Journalistik, 𝄞, ♆, Nov., ♫ (Musikkompositionen): Wien VIII, Albertg. 30. (ebda $^{4}/_{6}$ 73.) V: Bunte Novellen 98; Im Frühschein, G. 00; Enzian u. Edelweiß 01; Aufgeführte Operetten: Die aufgehende Sonne 05, Der Elektriker 06. ()

Fromm, Emil, ⚗, Dr. phil., a.o. UP. Freiburg i. B., Erwinstr. 32. (Kolmar i. P. $^{15}/_{10}$ 65.) V: Die chemischen Schutzmittel des Tierkörpers bei Vergiftgn 03; Einführung in die Chemie der Kohlenstoffverbindungen 06.

Fromme, Carl, ♫ u. Geodäsie, Dr. phil., o. HonUP. Gießen, Bleichstr. 20. (Cassel $^{11}/_{6}$ 52.)

Frommel, Otto, ♆, Dr. phil., Stadtpfr. u. Lehrer am theol. Sem. Heidelberg. (ebda $^{14}/_{5}$ 71.) V: Wandern u. Weilen, G. 97, 2. A. 98; Flutwellen,

neue G. 01; Neuere deutsche Dichter in ihrer religiös. Stellung 02; Vom Reich der Kraft, Predigten 03; Die Poesie des Evangeliums 06; Novellen u. Märchen 07.

Frommel, Otto H., Dr. phil., Pfr., MitHrsg. der „Christoterpe". Gera (Reuß). ($^{3}/_{11}$ 62.) **V:** Über das Verhältnis von mechanischer u. teleolog. Naturerklärg bei Kant u. Lotze 89; Emil Frommels Lebensbild, I u. II 02 ff.; Heute u. die Ewigkeit, Andachten 07 f.

Frömmel, Otto, Volkskunde, Buchhändler. Berlin W, Pragerstr. 33. (ebda $^{2}/_{11}$ 73.) **V:** Kinder-Reime, Lied. u. Spiele 99/00 II; Deutsche Rätsel, Heft 1 02.

Frommhold, Georg, deutsch. bürgerl. Recht, Handelsrecht u. Rechts♛, ⚖, Dr. jur., o. UP. Greifswald, Baustr. 36. (Landeck $^{20}/_{2}$ 60.) **V:** Anerbenrecht, Widerspruchsklage in der Zwangsvollstreckung, Erbrecht des BGB., Rügisches Landrecht u. a.

Fron, Konr., s. Frohnhäuser, Konr. Ludw.

Frosch, Dr., s. Fischer, Hans W.

Frost, Frau Laura, ASV., Essays, biogr. u. nov. Skizzen, Frauenfrage. Königsberg i. Pr., Hohenzollernstr. 14. (Bartenstein, Ostpr. $^{8}/_{11}$ 51.) **V:** D. Dom zu Königsberg 01; Aus unsern vier Wänden, ein Buch für Mütter 04; Johanna Schopenhauer 05; Die Persönlichkeit Friedrich Nietzsches 06; Über den Tag hinaus, Nn. 06; Von der Mutterliebe u. a. Aufsätze 07.

Frühling, August, Ingenieurwesen, o. ThSchP., Geheim. Baurat. Dresden-Strehlen, Gustav Adolfstr. 6 b. (Sarstedt, Prov. Hannover $^{17}/_{1}$ 47.) **V:** Denkschrift über Herstellung einer vertieften Wasserstraße zw. Königsberg u. Pillau 83; Wasserversorgung der Städte (Handbuch der Ing.-Wissensch. III 3) 77, 4. A. 04; Entwässerung der Städte (desgl. III 4) 77, 4. A. 03.

Fründ, Hugo, ASV., ♛, ⌂. Berlin-Schöneberg, Roßbachstr. 5. ($^{15}/_{3}$ 71.) **V:** Festdichtgn 99; Liedertexte u. a.

Frundsberg, Georg, s. Kell, Alfred.

Fruwirth, Carl, ✓, Dr., Prof. a. d. landw. Hochschule u. Vorst. d. Saatzuchtanst. a. D. Hohenheim. (Wien $^{31}/_{8}$ 62.) **V:** Kultur d. Hopfenpflanze 88, 2. A. 07; Landw. Pflanzenzüchtung in Österreich 96; Anbau der Hülsenfrüchte 98; Züchtung landw. Kulturpflanzen 01, 2. A. 05; Die Züchtung von Mais, Futter- u. anderen Rüben, Ölpflanzen u. Gräsern 04; Die Züchtung von Kartoffeln usw. 06; Wie kann sich der Landw. Sortenversuche usw. zu Nutze machen 06; D. Züchtung der Hauptgetreidearten u. d. Zuckerrübe (mit v. Tschermak, v. Proskowetz u. Briem) 07.

Fuchs, Arno, ✠, Lehrer. Berlin NO, Bardelebenstr. 6. (Eisenach $^{24}/_{2}$ 69.) **V:** Der Amtsbezirk Geisa 91; Robinson als Stoff e. erzieh. Unterr. 93; D. Erziehgsrat 95; Goethes „Herm. u. Dor." betrachtet v. e. päd. System 98; Die Schwachsinnigen, ihre sittliche u. intellekt. Rettung 99; D. Großstadt u. ihr Verkehr 06, 2. A. 07; Hilfsschullesebuch 07. **H:** Beitr. zur päd. Pathologie: I. Die Unruhe 96; II. Analyse patholog. Naturen 97; V. Dispositionsschwankungen bei normal. u. schwachsinnigen Kindern 04.

Fuchs, Carl Johs., ⌨, Dr., o. UP. Freiburg i. B., Goethestr. 2. ($^{7}/_{8}$ 65.) **V:** Volkswirtschaftslehre 01; Zur Wohnungsfrage 04 u. a. **MitH:** Volkswirtschaftl. Abhandlg d. bad. Hochschulen. ()

Fuchs, Eduard, ♛ der Karikatur. Berlin-Zehlendorf, Karlstr. 14. (Göppingen $^{31}/_{1}$ 70.) **V:** Königl. Mahl, E., 12. A. 95; Aus d. Klassenkampf, soz. G. 93, 2. A. 95; 1848 in d. Karikatur 98; D. Karikatur d. europ. Völker vom Altertum bis zur Neuzeit 01, 3. A. 04; D. Karikatur der europ. Völker von 1848 bis zur Gegenwart 03, 2. A. 05; Ein vormärzliches Tanzidyll, Lola Montez in der Karikatur 04; D. erotische Element in der Karikatur 04; Die ollen Griechen von Honoré Daumier 04; D. Frau in der Karikatur 06, 2. A. 07. **H:** W. Weitling, das Evang. e. arm. Sünders, 2. A. 97; Th. Morus, Utopia; Th. Campanella, der Sonnenstaat.

Fuchs, Em., ✝, ⁂, Lic., Pfr. Rüsselsheim a. M. (Beerfelden i./O. $^{13}/_{5}$ 74.) **V:** Schleiermachers Religionsbegriff u. religiöse Stellung zur Zeit der ersten Ausg. der Reden 01; Vom Werden dreier Denker, Was wollten Fichte, Schelling u. Schleiermacher in der ersten Periode ihrer Entwicklung? 04; Gut und Böse, Wesen u. Werden der Sittlichkeit 06.

Fuchs, Ernst, Augenheilkde, Dr. med., o. UP., HofR. Wien VIII, Skodag. 13. ($^{14}/_{6}$ 51.) **V:** Fachschr.

Fuchs, Friedrich, ⌂, ✓, Kunst♛ u. Kunstkritik. Berlin-Wilmersdorf, Mainzerstr. 25. (Hamburg $^{2}/_{6}$ 65.) **V:** Müde Liebe, Lsp. 94; Der Eisbrecher, Lsp. 95; Die fremde Frau, Lsp. 96; Die Braut, Sch. 98; Die Apotheose des Weibes. Der weibl. Schönheitstypus in der bildenden Kunst 04. **H:** Das malerische Berlin 02. ()

Fuchs, Fritz, ⚷, Dr. phil. et med., a. o. UP. Bonn. Poulheim b. Cöln a. Rh. (Frechen $^{10}/_{2}$ 40.) **V:** Über Leben u. Werke Galileis 78; Hypnose in forens. Hinsicht 95; Diagnostik d. wichtigsten Nervenkrankheiten in mnemotechn. Behandlg 97; D. mnemotechn. Methode in Anwendung auf Diagnostik u. Ätiologie 00. ()

Fuchs, Georg, ASV., ⌂, ⌂, △, Red.

u. Kunstreferent der „M. Neuest. Nachr.". München, Siegfriedstr. 16 II. (Beerfelden $^{15}/_{6}$ 68.) V: Dornenkrone 93; St. Diabolus, M. 94; Till Eulenspiegel, Kom. 99, 2. A. 05; Manfred, Tr. 03; Tragödien 04; Don Quijote, musikal. Tragikom. 01; Die Schaubühne der Zukunft 04, 2. A. 05; Der Kaiser u. die Zukunft d. deutsch. Volkes, 1.—3. A. 05; Der Tanz 05; Deutsche Form 07. H: Niebergall, Dramat. Werke 93; Werk d. Heinz Heim 96.

Fuchs, Hanns (Ps. Hanns Harro, v. Allenberg), sex. Probl. Auf Reisen. (Stadthagen $^{1}/_{10}$ 81.) V: Rich. Wagner u. d. Homosexualität unt. bes. Berücksichtigung d. sexuellen Anomalien s. Gestalten 03; Claire, masochist. R. 03; Assessor Tillhoeven, R. 03; Auf Dornenpfaden, R. 03; Aus Herrenblut, R. 03; Sinnen u. Lauschen, Briefe a. ein. Freund 04; Die Frau von Heute u. die Liebe, vier Einakter 04; Ein Bayreuth des Schauspiels 04; Die Hand der schönen Frau Ines, R. 04; König Gonlauds Erlösung, symb. Dr. 04; In purpurnen Schmerzen, R. 05; Ideen z. soz. Lösg d. homosex. Problems 06; D. Garten m. d. Rosenbusch, R. 06.

Fuchs, Josef, ☆, Erz., Pfr. Strengberg, NÖstr. (ebda $^{18}/_{1}$ 70.) V: Die Tochter des Juden, Erz. 94; Kirche u. Kultur, 2. A. 00; Erlebtes u. Erzähltes 04 u. a. ()

Fuchs, Karl, ASV., ☤, Oberkellner. Cöln a. Rh., Hotel Engl. Hof. (Schortau, Kr. Querfurt $^{2}/_{5}$ 69.) V: Knosp. a. Wegrande 03; Herzens-Grüße 04; Der Wanderer 05; Auf falschen Wegen 06; Stimmungen, G. 06.

Fuchs, Karl, ☆, Dr. phil., k. k. Prof. i. R., Red. Wien XVIII, Canong. 19. (Rückersdorf, NÖst. 58.) V: bzw. H: L. Sept. Severus 84; Idee b. Plato u. Kant 86; Krit. Herodians 95, 96; R. Baumbach, Kritische Studie 98; Uhlands Gedichte 98; Stifter, Studien u. bunte Steine, Auswahl 00; Klopstocks Messias 00; Martin Greif 00; Tagebuchblätter v. d. Pariser Ausstellg 00; J. G. Seidl 04; Das Künstlergeschlecht Pendl 05; Geschichte der deutsch. Ordensburg Busau 05; J. G. Seidl's ausgew. Dichtungen 06 III; Erzherzog Karl 07; Ritterburgen u. ritterl. Leben in Deutschland 07.

Fuchs, Martin, (k.), ✝, D., Dr. phil., Red. d. „Theologisch-Prakt. Quartalschr.". Linz a. D. (Pollham, ObÖstr. $^{27}/_{8}$ 43.) V: Reflexionen z. Encyklica Aeterni patris üb. d. Wiedereinführg d. christl. Phil., 2. A. 81. ()

Fuchs, Otto (Ps. Talab), PA., CP., Nov., ☋, ⁄, Sekr. d. „Österr. Lloyd". Wien IX, Nußdorferstr. 16. (Horitz $^{11}/_{2}$ 52.) V: Görbersdorfer Nov. 87; Haschisch, N. 88; Schönheit, Sch. 92; Edelfäule, Lsp. 01; Frauzla, Sch. 02; Der Mustahel, kom. Oper 03; Der weiße Mantel, Lsp. 04; Frau Leutenant, Lsp. 06. ()

Fuchs, Paul, GP. Reutlingen, Schillerstr. 20. (Stuttgart $^{9}/_{6}$ 60.) V: Deutsch. Wörterbuch auf etymolog. Grundlage 98.

Fuchs, Reinhold, ☤, RealschOLehr. Dresden-A., Anton Graffstr. 11 II. (Leipzig $^{8}/_{6}$ 58.) V: Ged. 86; Strandgut, n. G. 90, 5. A. 02; Herzenskämpfe, Erz. i. V. 99. MitH: Deutsch. Lesebuch f. Realschulen 07.

Fuchs, Robert, Gesch. d. ⁄, klass. Ψ, Stenogr., Dr. phil., Prof., Mitgl. d. Kgl. Sächs. Stenogr. Landesamts. Dresden-A., Klarastr. 14. (Baltimore $^{18}/_{1}$ 68.) V: Erasistratea quae in librorum memoria latent congesta enarrantur 92; Hippokrates' sämtl. Werke, ins Deutsche übersetzt und kommentiert 95—00 III; Gesch. d. Heilkde b. d. Griechen 01; Aus Themisons Werk über die akuten u. chron. Krankheiten 03; Verzeichnis d. Abkürzungen in der Gabelsbergerschen Schulschrift (Sigel) 00 u. 03; Kriegs Lesebuch f. angeh. Stenogr. (System Gabelsberger) umg. 03; Stenogr. Schreibheft m. Vorschr. 03 II; Rätzsch' Lehrgang d. Stenogr. umg. 03; Kriegs' Lehrb. d. Gabelsbergerschen Korrespondenz- u. Debattenschr. umg., 45. u. 46. A. 03; Lehrbuch d. Poststenographie (mit Huhn) 03; Humorist. Lesebibliothek 03 ff.; Militärische Fachausdrücke u. Lesestücke n. d. Gabelsbergerschen System von Rätzsch umg. 05, 3. A.; Lesebuch f. Gab. Redeschrift 05 II. H: Stenogr. Lesebibliothek (Gabelsberger) 01 ff.; Echo (Gabelsberger) 01 ff.; Stenogr. Postztg (m. Huhn) 03 ff.

Fuchs, Wilhelm (Ps. Friedr. Wilh. Bondonx), ASV., ☤ (Lieder, Satire), Lehrer. Helmarshausen, Kr. Hofgeismar. (Huhnsmühle $^{15}/_{7}$ 75.) V: Aus Channa's Jugendleben, Dichtgn 07. *

Füchsel, Hans, Ψ, Dr. phil., Hilfsbibliothekar a. d. Kgl. Bibliothek in Berlin, zurzeit Bibliothekar d. Techn. Hochschule. Danzig-Langfuhr, Hauptstr. 121. (Dorndorf a. S. $^{20}/_{11}$ 78.) V: D. Sprache d. northumbr. Interlinearversion z. Johannesevang. 01. *

Füglein, P. Hygin, (k.), ☆, Superior d. Franziskanerklosters Berching, Oberpfalz. (Leinach $^{1}/_{2}$ 70.) V: Joseph Konrad, der letzte Fürstpropst von Berchtesgaden 03.

Fügner, Franz, ⚷, Ψ, Dr. phil., GP. Hannover, Friesenstr. 24 A. (Coswig, Anh. $^{26}/_{3}$ 54.) V: Cäsarsätze 84, 3. A. 03; Livius XXI—XXIII grammat. unters. 89; Lex. Livianum 89—97; Cornel Nepos, Schülerausg. m. Erkl. 93, 5. A. 05; Cäsar, d. gall. Krieg, desgl. 94, 6. A. 05; desgl. Bürgerkrieg 03; Livius, 1. Dekade, desgl. 02, 2. A. 06; 3. Dekade, desgl. 97, 3. A. 06;

Eicherts Wörterbuch zu Cäsar, 12. A. 03; desgl. zu Ovids Verw., 10. A. 03; desgl. kleineres, 2. A. 05.

Führer, Ant., (k.), Ψ, Dr. phil., GDir. Rheine i. W. (Limburg a. L. $30|_{9}$ 54.) **V:** De dialecto Boeotica 76; Über den lesbischen Dialekt 81; Sprache u. d. Entwicklung d. griech. Lyrik 85; Vorschule für d. 1. Unterricht i. Lat. 87, 8. A. 06; Übungsstoff für d. 2. Jahr d. lat. Unterr. 87, 6. A. 05; Deutsch. Leseb. a. vaterl. Grundlage 93; Übgsstoff f. d. Mittelstuf. d. lat. Unterr. 96, 4. A. 06; desgl. im Anschl. an die Lekt. der Sekunda 00 u. 03 II; desgl. f. d. Oberstufe des lat. Unterr. 04; Deutsch. Lesebuch f. d. unteren u. mittl. Klassen höh. Lehranstalten (mit Kahle u. Kortz) 04/05 V, 1. Teil 3. A. 07, 2. Teil 2. A. 06; Kl. lat. Sprachlehre v. Ferd. Schultz, 25. Ausg. besorgt 07.

Führer, Carl, ℞, Lehrer a. d. Mädchen-Oberschule. St. Gallen, Langg. 19. (Ob. Sommeri $18|_{2}$ 63.) **V:** Darstellg u. Begründg der v. Verf. erfund. „Normallinien-systeme für Schulschreibhefte" 91; Kopf- u. Zifferrechnungsaufg. aus d. bürgerl. Geschäfts- u. Berufsleben 90/91, 3. A. 06; Geschäftsbriefe u. Aufsätze, 6. A. 06; N. Multiplikations- u. Divisionstab. 91; Lehrgang f. deutsche Kurrentschrift 96, 3. A. 06; Aufgaben z. Kopfrechnen v. Fr. Fäsch, 4. A. 97; Lettres d'affaires et Documents commerciaux 02; Die Bundesbehörden der Schweiz (Porträts u. Biographien) 04; Das Zeichnen nach Gegenständen u. nach der Natur (60 Tafeln) 07. **H:** Schweizer Fortbildungssch. 91/92 I; Notizkalend. f. Lehrer u. Lehrerinnen 93/95 I—III; Notizkalend. f. Schüler u. Schülerinn. 96/99 I—IV; Kal. d. Schweiz. Lehrerver. 96/08 I—XII; Schweiz. Schülerkalend. 00/08 XXXI; Fachredaktor der „Blätt. f. d. Zeichen- u. gewerbl. Berufsunterr." 92/04.

Führer, Helene, s. Umhöfer, Elise.

Fuhrmann, Maximil., Nov., Erz., Ψ, Kgl. Eisenb.-Sekr. Altona-Ottensen, Kronprinzenstr. 24 I. (Neumünster 25_{9} 62.) **V:** Früchte d. Lebens, Sprüche u. G. 98; D. Hölle i. Pferdestall u. a. lachende Satiren 02; Aus dem Schleppnetz, neue Satiren 06.

Fuhse, Franz, Germanistik, Kunst♛, Dr. phil., Dir. d. städt. Museums. Braunschweig, Bergstr. 2. (Lutter a. B. $21|_{11}$ 65.) **V:** Sitten u. Gebräuche der Deutschen beim Essen u. Trinken v. d. ält. Zeiten bis zum Schlusse des 11. Jahrh. 91; Katalog der im germ. Museum befindl. Kunstdrechslerarb. d. 16.—18. Jahrh. 91; Die deutsch. Altertümer 00, 2. A. 04. **Mit-H:** (m. K. Lange): Dürer, schriftl. Nachlaß 93.

Fuisting, Bernh., ♿, Dr. phil. h. c., WGObRegR., Senatspräs. d. Pr. ObVerwaltgsgerichts. Berlin W, Motzstr. 34. (Münster $25|_{9}$ 41.) **V:** D. Rechtsschutz b. d. Einkommensbesteuerg i. Preuß. 96; Die Einkommensbesteuerg d. Zukunft 03; Die preuß. direkten Steuern, I: Komm. zum Einkommensteuergesetz 92, 6. A. 03; II: zum Ergänzungssteuergesetz 99, 2. A. 04; III: zum Gewerbesteuergesetz 93, 2. A. 00; IV; Grundzüge d. Steuerlehre; Kl. Komm. z. Preuß. Gewerbesteuergesetz 95, 2. A. 04; z. Preuß. Einkommensteuergesetz 96, 2. A. 03. ()

Fukuda, Tokuzo, Nationalökonomie, Dr. oec. publ., Prof. a. d. Handelshochschule. Tokio, Japan. (ebda $2|_{12}$ 74.) **V:** Arbeit u. ihre Ökonomie (jap.) 99, u. A. 03; Gesellschaftl. u. wirtschaftl. Entwickelung in Japan 00; Grundriß der Handelspolitik 02; Grundriß der Politischen Ökonomie 03 ff. V; Forschgn zur Volkswirtschaftslehre u. Wirtschaftsgeschichte 04 f. ()

Fuld, Ludw., ♿, Essay, Dr. jur., JustR., RA., Synd. wirtsch. Verb. Mainz, Heidelbergerfaßstr. 11. (ebda $23|_{12}$ 59.) **V:** Einfluß d. Lebensmittelpreise auf d. Bewegg d. strafb. Handlgn 81; Entwickelg d. Moralstatistik 84; Jüd. Verbrechertum 85; Z. Reform d. deutsch. Strafprozeßordng 85; D. rückfällige Verbrecher 85; Landw. Unfall- u. Krankenvers. 86; Realismus u. Strafrecht 87; Unfallvers. d. Bauarbeiter 87; Sozialreform i. Deutsch. Reiche 87; Aufhebg d. Sozialistengesetz 89; Wohnungsnot d. ärm. Klasse 89; Internat. Fabrikgesetzgebg 90; Inval.- u. Altersvers.-Ges. 90; Verstaatlichg d. Grundeigent. 92; Regelg d. milit. Strafverfahrens 93; Wuchergesetz 93; Gesetz üb. Abzahlungsgeschäfte 94; Gesetz üb. unlauteren Wettbewerb 96; Recht d. Handlungsgehilfen 97; Mietrecht d. BGB. 98; Pachtvertrag 00; Rechtsanwalt im Hause 04; Was muß der Kaufmann bei Konkursen tun 05; Kunstschutzgesetz 07.

Fulda, Ludw., BP., Ψ, ♡, Lit.♛, Dr. phil. Berlin W, Lützowufer 13. (Frankfurt a. M. $15|_{7}$ 62.) **V:** Aufrichtigen, Lsp. 83; Recht d. Frau, Lsp. 84; Satura, G. 84; Unter vier Augen, Lsp. 86; N. Jugend, N. 87; Ein Meteor, Lsp. 87; Frühling im Winter, Lsp. 87; Singed. 88, 3. A. 04; D. wilde Jagd, Lsp. 88; Ged. 90; D. verlorene Paradies, Sch. 90, 3. A. 05; Die Sklavin, Sch. 91, 2. A. 93; Wunderkind, Lsp. 92; Talisman, dr. M. 92, 18. A. 03; Lebensfragmente, N. 94, 2. A. 96; Die Kameraden, Lsp. 94; 2. A., Robinsons Eiland, Lsp. 95, 2. A.; Fräulein Witwe, Lsp. 95; Der Sohn d. Kalifen, dr. M., 3. A. 96; Lästige Schönheit, dr. G. 97; Jugendfreunde, Lsp. 97, 3. A.; Herostrat, Tr. 98, 4. A. 99; D. Zeche, Sch. 98; Ein Ehrenhandel, Lsp. 98; Schlaraffenland, dr. M., 3. A. 99: Neue Ged. 00; Die Zwillings-

schwester, Lsp. 01, 5. A. 06; Kaltwasser, Lsp. 2. A. 02; Vorspiel z. Einweihung d. n. Schauspielhauses z. Frankfurt a. M. 02; Novella d'Andrea, Sch. 03, 4. A. 06; Maskerade, Sch. 04, 3. A. 06; Aus der Werkstatt, Studien u. Aureggn 04; D. heiml. König, romant. Kom. 06; Amerikan. Eindrücke 06, 2. A. 07; D. Dummkopf, Lsp. 07. **Ue:** Meier Helmbrecht 88; Molière, Meisterwerke 92, 4. A. 04; Beaumarchais, Figaro 91; Cavallotti, Das hohe Lied 91; Rostand d. Romantischen 95; Cyrano von Bergerac 98, 15. A. 02. **H:** Gegner der 2. schles. Schule in Kürschners Deutsch. Nat.-Liter.: H. Vierordt, Ausgew. Dichtgn 05.

Fulde, Karl, Red. d. Zeitschrift. „Deutsche Lehrervereins-Warte" u. „Das Versandgeschäft". Cöln a. Rh., Hohenstaufenring 17. (Laer, Kr. Bochum $^{20}/_{2}$ 78.)

Fuldner, Fritz, ♉, RA. Göttingen. (Heiligenstadt $^{1}/_{3}$ 60.) **V:** Knospender Frühling, G. 93; Schneewittch., Märchsp. 99; Hochzeitsreise 06.

Fülles, Christian, Handel, Gewerbe, ✉, HandelsRed. an der „Köln. VolksZtg.". Cöln, Lupusstr. 32. (ebda $^{11}/_{6}$ 75.) *

Füllkrug, Gerhard, ✝, Lic., Pfr. Bentschen, Posen. (Krotoschin $^{6}/_{7}$ 70.) **V:** Der Gottesknecht des Deutero-Jesaia 99; Jesus u. die Pharisäer 02.

Fulst, Otto, ⚓, Dr. phil., RegR. Charlottenburg, Kantstr. 71. (Hannover $^{6}/_{3}$ 65.) **V:** Engl. Lesebuch f. Nav.-Schulen 96, 7. A. 07; Nautische Tafeln 97; Azimut-Tafel 98; Nautische Aufgaben (mit Meldau) 03, 2. A. 06.

Funck, Frau Anna, geb. Sommer (Anna Sommer), Roman. Frankfurt a. M., Beethovenstr. 69. (Lübeck $^{30}/_{3}$ 72.) **V:** Auf der Schattenseite, 2. A. 05; Heimweh 06; Klärchen 07.

Funck, Heinrich, deutsche Lit.- u. Kult.♔, ♂, Prof., Vorst. d. Höh. Bürgersch. Gerusbach, Murgtal. (Thiengen $^{19}/_{2}$ 53.) **V:** Beiträge zur Wieland-Biogr. 82; Lavater u. K. Friedrich v. Baden 91; D. Magnetism. u. Somnambulism. in d. Bad. Markgrafsch. 94; Goethe u. Lavater 01.

Funcke, Otto, ✝, D., Pastor emer. Bremen. (Wülfrath $^{9}/_{3}$ 36.) **V:** D. Fußspuren d. lebend. Gottes in meinem Lebenswege, 15. A.; St. Paulus zu Wasser u. zu Land, 8. A.; Reisebilder u. Heimatklänge, 7. A.; D. Schule d. Lebens, 10. A.; Reisegedanken u. Gedankenreisen e. Emeritus, 6. A. ()

Funder, Fritz, (k.), ✉, DÖSchG., Dr. jur., Chefred. d. „Reichspost". Wien VIII, Strozzig. 1. (Graz $^{1}/_{11}$ 72.)

Fünfgeld, Frau Margarete, geb. v. Oertzen (Marg. v. Oertzen), Roman, Nov. Mülhausen i. Els., Stadttheater. (Heidelberg $^{6}/_{11}$ 68.) **V:** Us'm Oberland 88; Norweg. Novellen 91; Jugendwege 95; Das Recht ans Leben 96; Mona, N. 00; Lebensstreiter, N. 01; Aus einsam. Tälern, N. 01; Eine glückl. Hand, N. 01; Auf der grünen Gotteserde, R. 02; Heimkehr, Dr. 02; D. Insel d. Friedens 02; Frei für d. Ehre 02; Blonde Versuchg, R. 03; D. Republik der Mensch., R. 03; Irrlichter, R. 03; Doppelliebe, R. 04; Der Welt Sünde 05; Hochsommer 06.

Fünfstück, Moritz, ♂, Dr. phil., Prof. d. Techn. u. Tierärztl. HSch., Hrsg. d. „Beitr. z. wiss. Botanik". Stuttgart, Ameisenbergstr. 7. (Dittelsdorf $^{25}/_{3}$ 56.) **V:** Fachschriften. ().

Funk, Emil, Dr. phil., Prof., Dir. der städt. RealGKlassen f. Mädchen. Berlin W, Bambergerstr. 6. (ebda $^{14}/_{8}$ 53.)

Funk, Johannes, s. Hercher, Wolfg.

Funk, Salomon, ♔, Dr. phil., Landesrabbiner-Stellvertreter. Boskowitz, Mähren. (M. Szölgyén.) **V:** D. haggad. Elemente in den Homilien des Aphraates 91; Die Juden in Babylonien I 02, II 08; D. Grundprinzip des bibl. Strafrechts nach Maimonides 04; Babel u. Bibel, Weltbild 07. **H:** Monumenta Judaica I—IV 07—08.

Funke, Alfred, ◍, Kolonialpol., Rom., Dr. phil., Chefred. Groß-Lichterfelde O, Berl. Wilhelmstr. 28a I. (Wellinghofen, Kr. Hörde i. W. $^{22}/_{4}$ 69.) **V:** Die Besiedlg d. östl. Südamerika 02; Deutsche Siedlung über See 02; Aus Deutsch-brasilien 03; Was ist national? 03; Unter den Coroados 04; Vom Douro und Rio Grande 05; Im Banne des Scherifen 07; Afrikanischer Lorbeer 07. *

Funke, Ernst, Arbeiterversicherungsrecht, Kais. Exped. Sekretär im Reichs-Versicherungsamt. Berlin-Wilmersdorf, Pfalzburgerstraße 33a. (Ibbenbüren $^{21}/_{7}$ 60.) **V:** Die gerichtl. Kosten des Verfahrens v. d. Reichs-Versicherungsamt u. d. Schiedsgerichten f. Arbeiterversicherung 02; Die von 1899—1903 erfolgten Abändergn d. Arbeiterversf.-Gesetze 03; Muster zu Anträgen, Klage- u. Beschwerdeschriften i. Angelegenheiten d. Arbeiterversicherg 04; Haftpflicht u. Arbeiterversicherg 04; Buch d. Arbeiterversf. 05; Was muß jeder Versf. von der Arbeiterversf. wissen? 06; Die reichsgesetzl. Arbeiterversf., 3. A. 06.

Funke, Paul, (k.), Kirchen- u. Kunst♔, D., Dir. d. Schüchtermannschen Erziehgsinstituts. Dortmund, Schwanenwall 19. (Magdeburg $^{26}/_{6}$ 68.) **V:** Papst Benedikt XI. 91; Mein Kompaß, Lesebuch für Deutschlands Töchter 05.

Fürbringer, Maxim., vergleich. Morphologie, Dr. med. et phil., o. UP., GHofR. Heidelberg. (Wittenberg $^{30}/_{1}$ 46.) **V:** Fachschriften. ()

Fürbringer, Paul, ♂, Dr. med., Prof.,

GMedR. Berlin NW, Klopstockstr. 59. (Delitzsch $^{7}/_{8}$ 49.) **W:** Krankheiten d. Harn- u. Geschlechtsorgane 84, 2. A. 90; Störungen d. Geschlechtsfunktionen 95, 2. A. 01.

Furrer, Konrad, ✝, D., Pfr. an St. Peter u. a.o. UP. Zürich. (ebda $^{5}/_{11}$ 38.) **W:** Wanderungen durch Palästina 65, 2. A. 91; Konfessionsl. Relig.-Unterr. 72; Bedeutg e. bibl. Geogr. f. d. bibl. Exegese 78; Bedeutg d. allg. Relig.-Gesch. f. d. relig. Bildg 83; Hebr. Sprache als Spr. d. Bibel 87; D. Glaubensbekenntnis d. abendländ. Kirchen 91; Reden z. Verteidigg d. christl. Glaubens 93; Vorträge üb. relig. Tagesfragen 95; Katholizismus u. Protestantismus, 4. A. 00; Vorträge über d. Leben Jesu Christi 02, 2. A. 05; D. Christentum die einzige Weltreligion 05; Gesch. der Kirche u. Gemeinde St. Peter, Zürich 06.

Fürst, Artur, ✎, ❁, Red. a. „Berliner Tageblatt" u. „Ulk". Berlin SW 68, Schützenstr. 18/19. (Rosenberg, Westpr. $^{23}/_{2}$ 80.)

Fürst, Hermann v., ♣, Dr. oec. publ., ObForstR., Dir. d. Forstl. Hochschule, Red. d. „Forstwissensch. Zentralbl.". Aschaffenburg, Würzburgerstr. 14. (Ansbach $^{29}/_{3}$ 37.) **W:** Pflanzenzucht im Walde 83, 4. A. 07; Lehre vom Waldschutz 83, 6. A. 02; Waldungen um Aschaffenb. 84; Plänterwald od. schlagweiser Hochwald? 85; Ill. Forst- od. Jagdlexikon 87, 2. A. 03; Deutschlands nützl. u. schädl. Vögel 93; Chronik der Forstlehranstalt Aschaffenburg 94. ✒

Fürst, Joseph, klass. ☥ (Byzantinistik), ✝, Dr. phil., Prof. am oberen Gymn. Rottweil a. N., Württemb. (Schwabsberg $^{17}/_{1}$ 70.) **W:** Untersuchgn z. Ephemeris des Diktys von Kreta 01; Die liter. Porträtmanier im Bereich des griech.-röm. Schrifttums 02.

Fürst, Max, (k.), Kunst♛, Lokal♛, Kunstmaler. München, Langerstr. 1 III. (Traunstein $^{15}/_{10}$ 46.) **W:** Kunstdenkmäler im Chiemgau 83; Gesch. der St. Oswalds-Kirche in Traunstein 84; Traunstein i. 19. Jahrh. 00; Biogr. Lexikon für d. Gebiet zwischen Inn u. Salzach 01.

Fürst, Moritz, soz. ✗ u. Hygiene, Dr. med., Arzt, ärztl. Hilfsarbeiter d. Medizinalkolleg., Hrsg. der Monatsschr. „Soz. Medizin u. Hygiene". Hamburg-Harvestehude, Hagedornstr. 47. (Hamburg $^{14}/_{2}$ 65.) **W:** Über den Tod durch giftige Gase 01; Stellung u. Aufgaben des Arztes in der öffentl. Armenpflege (Handbuch d. sozialen Medizin) 03; Schulhygienisches Taschenbuch 07. **H:** Handbuch d. soz. Medizin. *

Fürst, Rudolf, Germanistik, Literatur♛, Kritik, Dr. phil. Charlottenburg, Kantstr. 118/19. (Prag-Smichow $^{22}/_{7}$ 68.) **W:** A. G. Meißner 94, wohlf. A. 00; Die Vorläufer der modern. Nov. 97; Deutschlands Roman i. 19. Jahrh. 03; Gottfr. Keller, Martin Salander 03; Adalbert Stifters Studien 05. **H:** M. Reich 94; Erzähler d. 18. Jahrh. 97; Adalbert Stifter 99; Raimunds Vorgänger: Bäuerle, Meisl, Gleich 07; Ferd. Raimunds sämtl. Werke 07. **MitH:** L. Börnes sämtl. Werke, hist.-krit. Ausg.

Fürstenberg, Wiegand v., s. Wundtke, Max.

Fürth, Amand, ✎, Hanau, Herrenstr. 1. (ebda $^{5}/_{1}$ 67.) **W:** Gaston, Schw. 92; Dragonerstreiche, Hum. 93.

Fürth, Frau Henriette (Pf. G. Stein), Soziologie, ♀, Nov., ✎, ✉. Frankfurt a. M., Baumweg 37. (Gießen $^{15}/_{8}$ 61.) **W:** D. Ziehkinderwesen i. Frankf. a. M. u. Umg.; Arbeitsnachweis in der Schuhmacherei; D. Fabrikarbeit. verheir. Frauen 02; D. geschlechtl. Aufklärg i. Haus u. Schule 03; Kinderarbeit u. Kinderschutz 05; D. wirtschaftl. u. soz. Bedeutg d. Handelsstandes 06; Kulturideale u. Frauentum 06; Mutterschutz durch Mutterschaftsversicherung 07; D. Prostitution 07; E. Mittelstandsbudget üb. e. 10jähr. Zeitraum 07.

Fürth, Jacob, ☉, Epos, Nov., ♗, **Ue:** Tsch, Dr. jur., RA. Prag, Porschitsch 14. (Karolinenthal $^{6}/_{1}$ 64.) **W:** Österr. Mietrecht u. Mietverfahren 99; Eros, Nn. in Versen 04; Die Dornenkrone, Versdr. 05; Phantasus, moderne Märchen u. Satiren 06; Gegen den Strom, 3 Einakter 07. **Ue:** J. Vrchlicky, Dichterporträts 03.

Fuß, Bernard Joseph (Pf. J. Flavus u. J. Olandus), (k.), AV., Nov. u. Erz., **Ue:** HFlämEFPortD, Dr. phil., Chefred. Baals, Holland. (Cöln $^{2}/_{2}$ 65.) **W:** Een zedelyke moord, Carl Paasch 94; Wie stellt sich die Kurie seit jeher zur Judenfrage? 95; König Karl u. Widukind 98; E. Vorbild f. Lehrlinge 99; Die Amerikanerin 99; Die Maikönigin von Poppelsdorf 01; Herbstfäden 01. **Ue:** Leo XIII. u. Thomas v. Aquin 98; Durch eigene Schuld 05.

Fuß, Konrad, ✎, ♗, Naturwiss., Seminar-Dir. Altdorf, Mittelfr. ($^{10}/_{5}$ 48.) **W:** Lehrbuch d. Buchstabenrechnung u. Algebra 79, 5. A. 06; Der erste Unterr. in d. Naturgesch. 90, 5. A. 06; Schülerbuch hierzu, 1.—3. Kurs. 95, 3. A. 05; Lehrbuch d. Physik u. Chemie 85, 3. A. 05; Kl. Naturlehre, f. Volks- u. Töchtersch. 92, 4. A. 04; Die Natur u. ihre Glieder in Lied, Sage, Märchen u. Fabel 98; Leitf. f. d. Unterr. in d. Chemie u. Mineralogie 99, 3. A. 05; D. wichtigst. Sätze der Planimetrie u. Stereometrie 06, 2. A.; Aufgabensammlung hiezu 07, 1. A.

G.

Gaebel, Georg, ♔, Prof. a. Stadtgymn. Stettin, Wrangelstr. 6. (Birnbaum $^{13}{}_{7}$ 53.) **V:** Des Thomas Kantzow Chronik v. Pommern in hochd. Mundart 97/98 II.

Gabelentz, Georg von der, Rom., Nov. Dresden, Lukasstr. 6. (Lemnitz, Thür. $^{1}{}_{3}$ 68.) **V:** Das weiße Tier, Nn. 04; Verflogene Vögel, Nn. 05; Das Glück der Jahnings, R. 05; Gewalten der Liebe, Nn. 07.

Gabelentz, Hans von der, ⌂, Dr. phil., UDoz. München, Friedrichstr. 21. (Lemnitz, Thür. $^{10}{}_{4}$ 72.) **V:** Mittelalterl. Plastik in Venedig 03; D. kirchl. Kunst im ital. MA., ihre Beziehungen zu Kultur u. Glaubenslehre 07.

Gaebeler, Albert, ⌂. Charlottenburg, Knesebeckstr. 5. (Frankfurt a. O. $^{20}{}_{1}$ 48.) **V:** Rivalen, Lsp. 79; Schloßbach u. Sohn, Sch. 79; E. Wolke, Lsp. 80; Der Pessimist, Lsp. 80; Kandidat Haller, Lsp. 80; D. Namens Ehre, Sch. 81; Ulrich, Sch. 81; Lucretia, Dr. 82; Bild. a. d. Gesellschaft, Dr. 82; Egoisten, Dr. 84; Satura, hmn. Spr. 90 ff.

Gäbler, Ludw., ⊕, Dr. phil., SchulR., Bezirksschul-Insp. Oschatz. (Schönefeld $^{9}{}_{8}$ 54.) **V:** Zentralamerik. Bosporus zw. Colon u. Panama 85; Heroen d. Afrikaforschg 86, 4. A. 99; Baumack 97/98. **H:** Grube, Geogr. Charakterbilder 50, 19. A. 96/97; Deutsch. Lesebuch (mit Schulrat Dr. Putzger u. Dir. Rasche) 04.

Gabriel, Hans, s. Rehberg-Behrns, Hella.

Gachnang, Konrad, Jugendschr., Lehr. a. D. Zürich I, Löwenstr. 62. (Fällanden $^{6}{}_{1}$ 43.) **V:** Schulleben, Liederzykl. 90; Sonnenblick, Dichtg 91; Sängerfahrt der „Harmonie" 92; Ill. Schweiz. Jugendschatz 93, 2. A. 03; Blumenleben, Liederzyklus 95; Waldeszauber ebs. 01; Heil dir, Helvetia, ebs. 00; Hochrhein, ebs. 01; E musikalischi Kafigsellscheft us em Afang vom alte Jahrhund., Sgsp. 02; Robinson, Liederzykl. 05.

Gad, Eugen, VB., 𝒻, ⚔, ❁, **Uc:** R, k. Oberstleut. a. D. Darmstadt, Wittmannsstr. 9. (Posen $^{27}{}_{10}$ 40.) **Uc:** Boborykin, An d. Seite d. Mörders 97; Ders., Am Scheidewege; Der Unverbesserliche 00. **V.** Tiefbohrtechnisches Wörterbuch, I: Deutsch-Englisch-Französisch 04.

Gad, Johs., 𝒻, Dr. med., o. ö. UP. Prag II, Albertstr. 5. (Posen $^{30}{}_{6}$ 42.) **V:** Lehrb. d. Physiologie 92; Reallexikon d. mediz. Propädentik 99. ()

Gaedertz, Karl Theod., ASV., ⌂, Nov., plattdtsche Dichtg, Lit. ♔, **Uc:** EF, Dr. phil., Prof., Kgl. ObBibl. a. D. Greifswald, Markt 12. (Lübeck $^{8}{}_{1}$ 55.) **V:** Julklapp 79, 3. A. 99; E. Komödie 80, 2. A. 81; G. Rollenhagen 81; Niederdeutsches Drama 84, 2. A. 94; Plattdeutsche Komödie im 19. Jahrh. 84, 2. A. 94; Reuter-Galerie 84, 2. A. 85; Reuter-Reliquien 85; Gebr. Stern u. Ristens Depositionsspiel 86; Geibel-Denkwürdigkeiten 86; Goethes Minchen 87, 2. A. 88; Zur Kenntnis d. altengl. Bühne 88; Briefwechsel von J. Grimm u. Hoffmann v. Fallersleben mit van Wijn u. a. 88; Archiv. Nachr. üb. d. Theaterzustände von Hildesheim, Lübeck, Lüneburg im 16. u. 17. Jahrh. 88; Goethe u. Maler Kolbe 89, 2. A. 99; Reuter-Studien 90; 300 Bildn. u. Lebensabrisse ber. deutsch. Männer, 5. A. 91; Friedr. d. Gr. u. Chasot 93; Abwehr betr. Friedr. d. Gr. u. Chasot 94; Aus Reuters jung. u. alt. Tagen 96, 3. A. 99, n. F. 97, III 01; Geibel 97; Bismarck u. Reuter 98; Deutsche Dichterpostkarten: Reuter 98; Bei Goethe zu Gaste 99; Lübecks Kaisertor 00; Rathaus u. Ratskeller zu Lübeck 01, 2. A. 02; Was ich am Wege fand 02, n. F. 05; Im Reiche Reuters 05; Reuters Leben u. Schaffen 06; Reuter-Kal. auf d. J. 1907, desgl. auf 1908. **Uc:** Corneille, Horatius; Racine, Esther u. Britannicus; Irving, Skizzenb. **H:** Burmester, Harten Leina 84; Bertling, Lustig un trurig 85; Fritz Reuters sämtl. u. ausgew. Werke 06.

Gaedicke, Johs., Populär-Wissensch., Red. u. Verl. d. „Photogr. Wochenblatt". Berlin W, Bendlerstr. 13. (ebda $^{29}{}_{7}$ 35.) **V:** Prakt. Anl. zum Photographieren mit Magnesiumlicht (mit A. Miethe) 87; Das Platinverfahren in der Photographie 97; Der Gummidruck, 3. A. 06; Erste Anleitg zur Photographie, 8. A. 06.

Gädke, Richard, ⚔ (Organisation u. Taktik), Oberst a. D., militär. Mitarb. am „Berliner Tageblatt". Berlin-Steglitz, Albrechtstr. 41. (Spandau $^{19}{}_{10}$ 52.) **V:** Betrachtungen üb. d. Organisation d. Feldartillerie 98; Das Ende d. Offizierlaufbahn 02; Kriegsbriefe aus der Mandschurei 05; Japans Krieg und Sieg 07. ()

Gaedke, Wilh., ⌂, Epos, Nov., Hauptmann a. D. Charlottenburg, Platanenallee 7. (Brügge b. Berlin $^{30}{}_{9}$ 45.) **V:** Die Jagd nach dem Glück, E.; Aus dem Leben, Nn.; Hertha, Sch.; Absalom, Sch.; Um Land u. Leben, Sch. ()

Gaehde, Christian, Theaterreferate, deutsche Lit ♔, engl. Lit., 𝒻, Dr. phil. Dresden, Münchnerpl. 16 II. (Schwerin i. M. $^{30}{}_{4}$ 75.) **V:** David Garrick als Shakespearedarst. 04.

Gähtgens, Paul, ♔, Dr. phil., ObLehr. Straßburg-Schiltigheim, Vogesenstr. (Wenden, Livland $^{12}{}_{6}$ 66.) **V:** D. Beziehgn zw. Brandenburg u. Pommern unt. Kurf. Friedrich II. (1440—1470) 90.

Gaigg, Ritter v. Bergheim, Friedrich), (k.), DOSchG., Musikkrit., RealschP. Wien II, Kaiser Josefstr. 13. (ebda $^{31}/_{10}$ 48.)

Gais, Hans, Red. d. „Münch. Hum. Blätt.". München, Herrenstr. 33 I. *

Gaisberg-Schöckingen, Friedrich Frhr. v., ♔, Genealogie, Heraldik, Mitgl. der Ersten Kammer in Württ., a.o. Mitgl. der Kommission für Landesgeschichte. Schloß Schöckingen, Württ. (Ludwigsburg $^{27}/_{12}$ 57.) *

Galander, Gustav Adolph, ✠, Lehrer. Viersen, Rheinl., Schulstr. 5. (Oechlitz, Kr. Querfurt $^{27}/_{1}$ 52.) **W:** Hauptlehreramt, Entgegnung auf Rich. Franks „kritische Studie" 87; Waffen, Truppenteile, Kriegsrecht, Kriegsmusik u. Orden 05.

Galantus, s. Wiligut, K. M.

Galen-Gube, E., s. Gube, Else.

Galetzki, Theodor v., Nov., musikal. Essay, Hygiene, Skizze, **Uc:** R. Leipzig, Dufourstr. 14 II. (Kaluga, Rußl. $^{18}/_{12}$ 69.) **Uc:** Tolstoi, Kreuzersonate 01. **W:** Leo Tolstoi u. d. Vegetarismus 06; Russ.-Deutsch. Sprachwerk (Meth. Schliemann) 07. *

Gall, Ludwig, ✉, 𝒻, kais. Rat, Ob-Inspektor der k. k. Nordbahn-Direkt. Wien III/2, Pragerstr. 2. (ebda $^{8}/_{5}$ 51.) **W:** Vom Arbeiten 97; John Ruskin 98.

Galland, Georg, ♌, ♔, △, Dr. phil., Prof. Charlottenburg, Steinplatz 2. (Posen $^{19}/_{1}$ 57.) **W:** Renaiss. in Holl. 82; Klassik. der Baukunst 83; Grabmäler in Hannov. 77; Gesch. der Holl. Baukunst u. Bildnerei 90; Der Große Kurfürst und Moritz von Nassau 93; Hermann Prell, Mappe m. Text 04; Die Perleninsel, M. 06.

Galle, Gottfr., ☄, Meteor., Dr. phil., o. UP.a.D., GRegR. Potsdam. (Pabsthaus b. Gräfenhainichen $^{9}/_{6}$ 12.) **W:** Grundzüge d. Schles. Klimatologie 57; Mitt. d. K. U.-Sternwarte in Breslau 79; Verz. der bisher berechneten Kometenbahnen 94.

Galli, Frau Eugenie Tugendreich, Nov., Märchen. Charlottenburg, Knesebeckstr. 5. (Jassy $^{21}/_{12}$ 49.) **W:** Ich bin allein, Erz. 97; Ged. 97; Palmen v. Bordighera, Erz. 98; Das Fräulein u. anderes. Mn. für gr. Kinder 00. ( )

? Galli, Frau Lisa, geb. Reichardt (Pf. Reichardt-Galli; Dr. Hans Liesal), ASV., 𝒻, **Uc:** I, Reisebeschr., Nov. Rom, fermo posta. (Kissingen $^{14}/_{5}$ 70.)

Galliny, Frl. Florentine (Pf. Brnno Walden), VB., Red. an d. kaiserl. „Wiener Zeitung". Wien I, Elisabethstr. 3.

Gallmeyer, Ludwig, ASV., ♆, Nov., Roman. Frankfurt-Oberrad, Offenb. Landstr. 297. (ebda $^{7}/_{10}$ 65.) **W:** Sommerernte, G. 05; Abseits, Nn. 05; D. drei Finger, Einakter 06. ( )

Gallus, A. v., s. Hahn, Alice v.

Gallus, C., s. Hennig, Carl.

Gallus, Ludwig, s. Schön, Lazar.

Gallwitz, Hans, ethisch-relig. Fragen, Superint. Salza b. Nordhausen. (Blumberg $^{22}/_{3}$ 57.) **W:** D. Problem d. Ethik 91; Eine heilige christl. Kirche 96; Friedrich Nietzsche 98; D. Grundlagen d. Kirche 04.

Gamp, Carl Frhr. v., ✉, WGObRegR., M. d. R. u. d. Preuß. Abg.-H. Hebron-Damnitz, Pomm., u. Berlin W, Potzdamerstr. 22a. (Massaunen $^{24}/_{11}$ 46.) **W:** D. wirtsch.-soz. Aufgaben unsr. Zeit 80; D. landw. Kredit u. s. Befriedigung 83. ( )

Gander, Karl, PA., 𝒻, Erz., popul. Wissensch., Volkskunde, Lehrer. Guben, Crossenerstr. 54. (Coschen $^{19}/_{5}$ 55.) **W:** Niederlausitzer Volkssag. 94, Volksausg. 96; Führer durch Guben u. Umg. 00, 2. A. 04.

Gander, P. Martin, (k.), ✠, Prof., OSB. StiftEinsiedeln. (Beckenried $^{12}/_{10}$ 55.) **W:** Die Sündflut 96; Schöpfung und Entwicklg 04, 2.A.07 III; D. Bakterien 05; Die Pflanze in ihrem äußeren Bau 05; Naturwiss. u. Glaube 06; Wunder d. Kleintierwelt 06; Darwin u. s. Schule 07; Die Ameisen u. die Ameisenseele 07.

Gandil, Otto, PA., Dr. phil., Red. d. „Dresd. Nachr." Dresden, Josephinenstr. 32 I. (Göttingen $^{25}/_{2}$ 54.) **H:** Wappäus, Einleitg in d. Studium d. Statistik 81.

Ganghofer, Ludwig Albert, CP., ♆, Nov., ☉, Dr. phil. München, Steinsdorfstr. 10. (Kaufbeuren $^{7}/_{7}$ 55.) **W:** Fischart u. seine Verdtsch. d. Rabelais 81; Anfang v. Ende, Lsp. 81; Zweite Schatz, Sch. 82, 2. A. 84; Jäger von Fall, Erz. 83, 10. A. 04; Bunte Zeit, 2. A. 83; Bergluft, Erz. 83, 6. A. 02; Heimkehr, G. 83; Geigenmacher v. Mittenwald, Sch. 84, 2. A. (mit Hans Neuert) 00; Prozeßhansl, Sch. 81, 4. A. 84; Aus Heimat u. Fremde, N. 84, 4. A. 06; Dramat. Schriften 84; Almer u. Jägerleut, Hochlandsgesch. 85, 5. A. 04; Sünden d. Väter, R. 85 II, 7. A. 02; Edelweißkönig, Hochlandsgesch. 86, 13. A. 04; Oberland, Erz. 87, 7.A. 00; D. Unfried, Erz. 87, 8. A. 04; Herrgottsschnitzer v. Ammergau, Sch. 80, 10. A. 01; Es war einmal, Nov. 90, 5. A. 02; D. Hochzeit v. Valeni, Sch. 88, 2. A. 91; Auf der Höhe, Sch. 92; D. Besondere, N. 90, 5. A. 04; D. Herrgottsschnitzer v. Ammergau, Erz. 80, 10. A. 04; D. Falle, Sch. 91; Fliegender Sommer, N. 92, 3. A. 02; Der Klosterjäger, R. 92, 32. A. 05; Fackeljungfrau, Erz. 93, 5. A. 04; Doppelte Wahrheit, N. 93; D. Martinsklause, R. 94 II, 13. A. 02; Schloß Hubertus, R. 95 II, 20. A. 05; Die Bacchantin, R. 96 II, 7. A. 97; Meerleuchten, Sch. 96; Der laufende Berg, R., 13. A. 04; Rachele Scarpa, N., 6. A. 00; Tarantella, N. 98, 9. A. 04; Das Gotteslehen, R. 99, 8. A. 04; Das Schweigen im Walde, N. 99

11, 11. A. 06; D. Dorfapostel, R., 13. A. 02; Das Kaser-Mandl, Erz. 00, 7. A. 04; D. hl. Rat, Dr. 01; Das neue Wesen, R. a. d. 16. Jahrh., 12. A. 04; Gewitter im Mai, R. 03, 10. A. 04; Der Hohe Schein, R. 04 II, 11. A. 06; D. Mann im Salz, R. 05, 10. A.; Das Märch. v. Karfunkelstein 05, 3. A; Die Jäger 05, 10. Tauf.; Damian Zagg 06, 12. Tauf.; Sommernacht, Dr. 07; Gesammelte Schriften, 1. Serie, X, 18. Tauf. **Ue:** A. de Musset, Rolla. **H:** (mit Chiavacci) Nestroy, Ges. Werke. ()

Gaugl, Josef, Nov. Wien XIII, Cumberlandstr. 52. (Deutsch-Beneschau 68.) **V:** Geschichten aus dem Böhmerwalde 95; Ans Ende der Welt u. andere Nov. 06.

Ganglbauer, Ludw., Entomologie, Dir. d. zoolog. Abt. d. Naturhist. Hof-Museums. Wien IV, Wiedener Hauptstr. 40. (ebda $^{1}{}_{10}$ 56.) **V:** D. Käfer v. MEuropa I 92, II 95, III 99, IV 04.

Gaus v. Lndaßy, Julius, CC., ✉, ✍; Polit. ☉, Dr. jur., Red. d. „Neuen Freien Presse". Wien XVIII, Cottageg. 29. (ebda $^{13}{}_{4}$ 58.) **V:** Maximen, Lsp. 86; Spleen, Lsp. 88; D. wirtsch. Energie I: System der ökonomist. Methodologie 93; Also sprach Konfusius (m. Fr. Groß) 93; Der letzte Knopf, Vst. 00, 3. A. 01; Der gold. Boden, Vst. 02; Frühlingskinder, Vst. 03; Rätsel der Liebe, 3 Einakt. 04; Bessere Leut, Kom. 04; D. Sonnenstaat, Dr. 04.

Gauske, Hugo (Pf. H. G. Bromberg), AEV., ☉, Rom., Oper, Märchen, Operette, ✍, ♆, Übers., städt. Kanzlei-Insp. in Berlin. Karlshorst b. Berlin, Dönhoffstr. 35a. (Bromberg $^{8}{}_{10}$ 69.) **V:** Am Abgrund, Sch. 92; A. Hofer, dr. G. 92; Nach Sonnenuntergang, Dr. 94; Ein Johannismärchen, dr. D. 96; D. Heil. Frau, Dr. 97; D. Kaiserrede, hum. Milit.-R. 00; Nachbarskinder, hum. R. 01; Einschätzung, dr. Satire 02; D. tolle Gräfin, Optte (m. Paul Großmann) 02; Sturmnacht, Sch. 02; Das Bild v. St. Marien, O. (m. Paul Großmann)-04; Königs Töchter, hum. R. 05; D. beid. Siebenlist, Kom. 06; Nachbarskinder, Kom. 07; D. Fakir, R. (mit Käthe Buegler) 07. **H:** Neue Deutsche Dichtung 03—05.

Gauske, Willy (Pf. G. v. Koldemanz, Adonibal), BP., ✍, ☉. **Ue:** Fl, Red. d. „Tag". Berlin SW, Hornstr. 10. (Stettin $^{10}{}_{10}$ 70.) **Ue:** L. Forest, Oberst Chabert 03; Rivoire et Tarride, Fin de vertu 04.

Gauther, August, ♆, Erzählungen, alemann. Dialektschr., Lehrer. Freiburg i. B., Scheffelstr. 28. (Oberkirch $^{9}{}_{3}$ 62.) **V:** Dannezapfe us em Schwarzwald 99, 4. A. 04; Stechbalma, Luschdigi Schwarzwaldg'schichde 00, 2. A. 02; Legende d. hl. Bonifatius, Orat. 00; Silwerdischtle us em Schwarzwald 02, 2. A. 05; Beim Engelstein, Weihnachtssp., 1.—3. A. 03; Aus stillen Tälern 04; Wälderlüt 05; Glockenblumen 06; Der Schuldenmüller 07; Summervögili us em Schwarzwald 07.

Gautter, Eugen, Stenogr., ✍, ♆, Dr. phil., Hrsg. d. „Schriftwart". Frankfurt a. M., Böhmerstr. 58. (Stuttgart $^{11}{}_{1}$ 48.) **V:** Am häusl. Herd, G. 93; Festsp. f. Stenogr.-Vereine 98; Bismarck, e. Nachruf, G. 98; Stenographenlieder 00; Lob der Landsmannschaft, G. 05; Stenographie u. Schule 05.

Ganz, Hugo, CP., ☉, Pol., Lit., Kultur♚, Dr. phil., Feuill.-Red. d. „Frankf. Zeitung". Frankfurt a. M. (Mainz $^{24}{}_{4}$ 62.) **V:** D. Rebell 00; Reiseskizzen aus Rumänien 02; Vor der Katastrophe, ein Blick ins Zarenreich 04; Die preuß. Polenpolitik 07.

Ganz, Paul, Kunst♚, ⌕kritik, Dr. phil., Konservator der öffentl. Kunstsammlung, a. o. UP. Basel, Byfangweg 11. (Zürich $^{5}{}_{7}$ 72.) **V:** Geschichte der herald. Kunst i. d. Schweiz 99; Handzeichnungen Schw. Meister d. 15.—18. Jahrh. 04—07; Die kirchl. Baudenkmäler d. alten Zürich 05.

Garbald-Gredig, Frau Johanna (Pf. Silvia Andrea). Castasegna, Graubünden, Schweiz. (Zuoz, Engadin $^{22}{}_{3}$ 40.) **V:** Erzählgn aus Graubündens Vergangenh. 89; Faustine 89; W. Tell 91; D. Vergell 01; Dichtung z. thurgau. Centenarfeier 03; Violanta Prevosti, Erz. a. Graubündens Vergangenheit, 1. u. 2. A. 05; Die Rhätierin 05.

Garbe, Rich., ind. Ψ, Dr. phil., o. UP. Tübingen, Biesingerstr. 14. (Bredow b. Stettin $^{9}{}_{3}$ 57.) **V:** Die ind. Mineralien 82; Ind. Reiseskizzen 89; Die Sâmkhya-Philos. 94; The Redemption of the Brahman 94; Indian Philosophy 95; Sâmkhya u. Yoga 96; Beitr. z. indisch. Kulturgeschichte 03. **H:** Vaitâna Sûtra 78, deutsch 78; The S'rauta Sûtra of Apastamba 82—02 III; Szyrwids Punkty Kazan von 1629 84 (litauisch); The Sâmkhya Sûtra Vritti 88, engl. Übersetzg 92; Sâmkhya pravacanabhâshya 94, deutsch 89; The Kashmirian Atharvaveda (m. M. Bloomfield) 01 III. **Ue:** Der Mondschein d. Sâmkhya-Wahrheit 92; Die Bhagavadgîtâ 05.

Garbe, Robert, ♆, Lehrer. Hamburg, Krochmannstr. 19. (ebda $^{16}{}_{1}$ 78.) **V:** Görnrik, Gedichten för Jungs un Deerns (plattdeutsch) 06.

Gaerber, Siegwart, s. Lederer, Victor.

Garde, Arnold (Pf. Arnold Garde-Prien; H. W. Meusching), ♆, Nov., ✍. Kopenhagen, Upsalagade 12. (Bremen $^{30}{}_{5}$ 71.) **H. u. Mit V:** Meuschl. Tragödie, Ged. (mit Apffelstädt, Löns, Merwin u. a.) 92. ()

Gardthausen, Viktor, Paläogr., alte ♚,

Dr. phil., a.o. UP. Leipzig, Lampestr. 6. (Kopenhagen $26|_8$ 43.) V: Coniectanea Ammianea 69; D. geogr. Quellen Ammians 73; Griech. Paläographie 79; Mastarna oder Servius Tullius 82; Augustus u. s. Zeit 91/05 II; Katalog d. gr. Hdschn. zu Leipzig 98; Sammlgen u. Katal. gr. Hss. Lpzg. 03 (=Byzant. Archiv 3).

Gareis, Karl, ♁, Dr. jur., o. UP., GJustR. München, Franz Josefstr. 2. (Bamberg $24|_4$ 44.) V: Kreationstheorie 68; Stellen zur Disposition nach mod. deutsch. Handelsrecht 70; Verträge zu Gunsten Dritter 73; Börse u. d. Gründgn 74; (mit Ph. Zorn): Staat u. Kirche in d. Schweiz 77/78 II; Deutsch. Patentgesetz 77; Grundriß zu Vorlesungen üb. d. deutsche bürgerl. Recht 77; J. M. F. Birnbaum 78; Heut. Völkerrecht u. d. Menschenhandel 79; Erfinderrecht d. Beamten 79; Deutsch. Handelsrecht 80, 7. A. 03; Klagbarkeit d. Differenzgeschäfte 82; Allg. Staatsrecht 83; Sklavenhandel, deutsch. Recht u. Völkerrecht 84; Enzyklopädie u. Methodolog. d. Rechtsw. 87, 3. A. 05; Institutionen des Völkerrechts 88, 2. A. 01; (m. Fuchsberger): Komment. z. HGB. (m. Seehandelsrecht) 91; Die patentamtl. u. gerichtl. Entscheidungen in Patentsachen 81/96 XI; Wechselordng 92, 5. A. 06; D. Landgüterordng Kaiser Karls d. Großen 95; Einführg in d. Studium d. Rechtswiss. (Rektoratsrede) 94; Weiterentwicklung d. Genfer Konvention 95; BGB. (m. F. Endemann) 96; HBG. mit Erläut. 97, 3. A. 05; Komm. z. allg. Teil d. BGB. 00; Recht am menschl. Körper 00; Die Fortschritte des internat. Rechts i. letzt. Menschenalter 04. Red: Bl. f. Rechtsanwendung. H: D. Reichsgesetze.

Garibert, Hrch., s. Gerber, Paul Henry.

Garlepp, Bruno, ASV., Erz., ♛, ⚔, Roman, ♆, ⌂. Berlin, Langenbeckstr. 11. (Kölsa b. Delitzsch $3|_1$ 45.) V: Die Kornblumen v. Paretz 81, 8. A. 03; Luise, Preuß. Engel 81, 8. A. 03; Kurfürst u. Bauernsohn 81, 4. A. 92; Dietrich v. Quitzow, Schs. 83; Aus Wrangels jung. Jahren, 3. A. 95; Aus Blüchers jungen Jahren 88, 2. A. 92; Von Babelsberg bis Friedrichskron 88, 2. A. 95; Bis z. Kaiserthron 88; Vergessener Held Friedrichs d. Gr. 89, 2. A. 00; Aus Zietens jung. Jahren 89; Triumph der Technik, Festsp. 90; D. Paladine Kaiser Wilhelms I., gesch. Erz. 90—93 XII; Der rote Prinz, 2. A. 98; Kronpr. Albert u. Prinz Georg v. Sachsen, 2. A. 04; Bismarck, 2. A. 98; Moltke, 2. A. 98; Roon, 2. A. 04; D. Löwe v. Nachod; Manteuffel; v. d. Tann; Großh. Friedr. Franz II. v. Mecklenburg; D. Sieger an d. Lisaine; Goeben; Frausecky; Elf Tage Ferien, hum. Erz. 93; D. Salzgraf v. Halle, Erz. 94; Zigeunerlager, Festsp. 95; Am Hofe Friedrichs I. v. Preußen, hist. R. 95; Am Ende v. Alt-Berlin, hist. R. 97; Markgraf u. Salzgraf, -Sch. 96; Bismarckdenkmal 96; Uns. Bismarcks Heimgang 98; Durch Steppen u. Tundren, Erz., 2. A. 03; Halbmond u. Griechenkreuz, Erz., 1. u. 2. A. 99; Heiduckenkämpfe, Erz. 00, 4.—6. A. 02; Um Gold u. Diamanten, Erz. 00; D. Pußtenkönig, Erz. 01; In tausend Gefahren, Erz. 01; Gesch. d. Trompete 06. H: Gebr. Grimms Märchen f. die Jugend 99.

Garlentner, Joseph, Journ., Eigent., Hrsg. u. Red. v. „'s lustige Groß-Wien", d. „Bunten Blätter" u. Eigent. d. „W. kleinen Witzblatt". Wien VIII/1, Lederg. 15. (Guttenstein $17|_5$ 49.)

Garriès, François, s. Gärtner, Franz.

Gartelmann, Henri, ⁂, Lehrer. Bremen, Rheinstr. 1b. (ebda $10|_{12}$ 65.) V: Dramatik, Kritik d. Aristot. Systems und Begr. e. neuen 92; Sturz d. Metaphysik a. Wissensch. 93; Finsternisse; D. Lehre Jesu i. Lichte d. Kritik 96; Z. Dramatik; Dramaturg. Waffengang m. R. M. Werner 96; Streitschriften vermischten Inhalts 06.

Gartenschläger, Fritz, 🕮, Dr. phil., Leiter d. liter. Abteil. d. Farbenfabriken vorm. Friedr. Bayer & Co. Elberfeld, Kaiser Wilhelm-Allee 11. (Potsdam $14|_7$ 69.) V: D. wirtschaftl. Hausfrau 04, 6. A. 07. *

Gartner, Rich., ♆, ObÖstr. Landesrechnungsbeamter. Linz a. D. (Urfahr b. Linz $3|_4$ 75.) V: Licht u. Liebe, Gedichteauswahl 05.

Gartner, Theod., roman. Sprach. u. Lit., Dr. phil., o. UP. Innsbruck-Univ. (Wien 43.) V: Gredner Mundart 79; Viaggi ladini 82; Judicar. Mundart 82; Sulzberger Wört. 83; Rätoroman. Grammatik 83; D. zehn Alter, rätorom. 85; Rätorom. Mundart. (in Gröbers Grundriß) 86, 2. A. 04; Minoritätsvotum in Sach. d. ruth. Schulorthogr. (m. St. Smal-Stocki) 87, Nachtr. 88; Bukowiner od. Bukowinaer? 91; Mundart v. Erto 92; Urteile üb. Wustmann 92; Volksnamen d. Rumänen 93; Ruthen. Grammatik (m. Smal-Stocki) 93, 2. A. 07; Altfranz. Prosalegenden (m. Mussaffia) I 95; Bukowiner Deutsch (m. and.) 01; Darstellg d. rum. Sprache 04.

Gärtner, August, Hygiene, Dr. med., o. ö. UP., GHofR., Marinestabsarzt a. D., Dir. d. hygienisch. Institutes Jena a. (Ochtrup $18|_4$ 48.) V: Handbuch d. Untersuchg u. Beurteilung d. Wässer (m. Dr. Walter), 4. A. 95; Leitfaden d. Hygiene 92, 4. A. 04; Die Quellen in ihr. Verhalten zum Grundwasser u. zum Typhus 02.

Gärtner, Franz (Ps. François Garriès), ASV., ⌂, Roman, Wissenschaftliches, Direktionssekr. Marienbad, Böhmen. (Eger $17|_{11}$ 65.) V: Residenz, Dr. 04; Schwester Therese, R. 05. ()

Gartscheid, J. v., s. Bossi-Fedrigotti.

Garvens, Wolfgang (Ps. Wolf Waldeck, W. Züschen), ♆, Ingenieur. Hannover, Jägerstr. 12a. (ebda $^{2}{}_{2}$ 80.) **V:** Gedichte der Liebe 07. *

Gasch, R., s. Feigenspan, Bruno.

Gaspary, Alfr., BP., Nov., Rom., ♆, /, ◉. Dr. phil. Markranstädt bei Leipzig. (Berlin $^{23}{}_{12}$ 60.) ()

Gaß, Joseph, (k.), ♔, D., Bibliothekar. Straßburg i. Els., Priesterseminar, Bruderhofg. 2. (Mutzig, Els. $^{24}{}_{5}$ 67.) **V:** Mutzig in d. Revolutionszeit 02; D. Bibliothek d. Priestersem. i. Straßburg 02; Straßburgs Bibliotheken 02; Schwester Lewine, Erinnerungsblätter a. d. Straßb. Priestersem. 05; Diamantmesse d. Hr. Müller 06; Die Trennung v. Kirche u. Staat in Frankreich 06.

Gassebner, Herm., Hippologie, Lit., k. u. k. Major im k. k. Minist. f. Landesverteidigung. Wien III, Neulingg. 22. (Linz $^{9}{}_{3}$ 47.) **V:** Pferdezucht in den im Reichsrate vertretenen Königreichen und Ländern der östr.-ungar. Monarchie 93 IV; Hippolog. Karte d. Kgr. Bayern 93; Hippolog. Karte v. Österr. 98; D. Pferdeaufstellung a. d. Weltausstellung in Paris-Vincennes 1900 01; D. wichtigsten Gestütsbrände u. Stutbuchbrandzeichen in Österr.-Ungarn u. Deutschland 07.

Gassert, Heinr., ♆, Dr. med., prakt. Arzt. Freiburg i. B., Wallstr. 4. (Sölden b. Freib. $^{21}{}_{4}$ 57.) **V:** Kloster Beuron, G. 91. **H:** Kath. Dichterschule 88/90; Arbeit u. Leben d. kath. Klerikers im Lichte d. Gesundheitslehre 02; O alte Burschenherrlichkeit, stud. u. patriot. Lieder 02.

Gassner, Franz (Ps. Richard Franz), /, Nov., Roman, GP. Wien II, Czerningasse 23. (ebda $^{30}{}_{6}$ 42.) **V:** Schiller-Goetheschen Xenien 70; Collin 73; Bestrebungen Österr. z. Erwerbg Bayerns 81; Königin Nitokris, ep. Dichtg 82; Einsiedel a. Preberspitz, N. 84; Frau Lehrerin, N. 85; D. ästhet. Moment in d. Volkserziehg 91; In memoriam, 2 Reden 99; Die Auflösung d. dram. Kunstform i. naturalist.-mod. Drama 01; D. Gesch. v. tränmenden Bauern a. dram. Fabel m. besond. Berücksichtigung v. G. Hauptmann 03.

Gaßner, Josef, ♿, k. k. Oberrealschuldir. Görz, via ponte nuovo 30. (Triesenberg $^{10}{}_{4}$ 58.) **V:** Tragische Schuld u. poet. Gerechtigkeit 87; D. Königin d. Wissenschaften 91; Ciceronis de natura deorum argumentum explicatur 96; Seebers Ewiger Jude 96. *

Gassner, Josef F., deutsche Ψ, Dr. phil., GP. Leoben, Steiermark. **V:** D. Einfluß d. Burkhardt Waldis auf d. Fabeldichtg Hagedorns; Üb. Zachariäs „Fabeln u. Erzählgn in Burchard Waldis' Manier" 06. (*)

Gast, Gustav, Jugendschr., Lehrer am Realgymn. Charlottenburg, Kaiser Friedrichstr. 13. (Zweihausen, Prov. Sachs. $^{14}{}_{1}$ 67.) **V:** Märchenbilder aus dem Reiche d. Mitte 01; So war es (Piĕn-pa), Chines. M. 02; D. junge Pappkünstler 04; Nansens Reise nach dem Nordpol 05; Drygalskis Reise nach dem Südpol 06; Schülers Freud u. Leid, Erzählungen aus Schule u. Jugendzeit 06; Häusliche Schnitzkunst 07. **Bearb:** Pu-ßung-ling, chines. Nn. 00; Horn, Burenfamilie 01, Wiens Belagerung 01, Feldmarschall Blücher 02, Kongoneger 02, Prinz Eugen 03, Deutsche Treue 03.

Gast, Peter, Musik, ⁂, bes. Nietzsches, Komponist. Weimar, Meyerstr. 47. (Annaberg $^{10}{}_{1}$ 54.) ()

Gaster, Bernhard, ♿, Dr. phil., Dir. d. dtsch. Oberrealsch. u. höh. Mädchensch. Antwerpen, rue Quellin 27. (Stettin $^{28}{}_{12}$ 67.) **V:** Der Löwenritter Hartmanns u. d. Chevalier au lion Crestiens 97; Eine Studienreise in Frankr., d. franz. Schweiz u. Belgien 99; Kleine Gesch. aus d. Schwedischen I 02, II 05; Stenogr. Lehrbuch, System Gabelsberger, 4. A. 07; Die mod. Frauenbewegung u. d. Reform des höh. Mädchenschulwes. 04; Die deutsche Lyrik der letzten 50 Jahre 05; Zweck u. Wert v. Schüleraufführgn. 07. **H:** Die deutsche Schule i. Ausland, pädag. Monatsschr. 01 f.

Gastrow, Paul, ✝, Lic., Pastor, Töchterschuldir. Bückeburg. ($^{5}{}_{3}$ 66.) **V:** War Lessing ein „frommer" Mann? 04; Tolstoj u. sein Evangelium 05; Joh. Salomo Semler in s. Bedeutung f. d. Theologie mit bes. Berücksichtigung s. Streites mit G. E. Lessing 05.

Gattermann, Ludwig, ⚗, Dr. phil., o. UP., Dir. der philos. Abt. d. Univ.-Laborator. Freiburg i. B., Stadtstr. 29. (Goslar a. H. $^{20}{}_{4}$ 60.) **V:** Die Praxis des organischen Chemikers 94, 8. A. 07.

Gattersberg, Rolf, s. Schulze, Curt.

Gaucher, Nik., Obstbau, Pomologie, Kgl. Garteninspektor. Stuttgart, Gaucherstr. (Sarcicourt $^{17}{}_{1}$ 46.) **V:** Veredelgn 85, 2. A. 91; Handb. d. Obstkultur 89, 4. A. 07; Prakt. Obstbau 91, 3. A. 03; Pomologie d. prakt. Obstbaumzüchters 94; Obstbaukunde 05.

Gaudig, Hugo, ♿, Lit. ♔, Dr. phil., Prof., SchulR., Dir. d. II. städt. höh. Schule f. Mädchen u. d. Lehrerinnen-Seminars. Leipzig, Sidonienstr. 21 I. (Stöckey $^{5}{}_{12}$ 60.) **V:** Didaktische Ketzereien 04; Ein Fortbildungsjahr f. die Schül. d. höh. Mädchenschule; D. höh. Mädchenschule (Kultur d. Gegenwart I, 1); Die Fortbildung der Schülerinnen d. höh. Mädchenschule. **H:** Wegweis. durch d. klass. Schuldramen (m. Frid).

Gaudy, Alice Freiin v., ♆, 𝒻, Nov., **Ue:** EFIS. Dresden-Blasewitz, Forsthausstr. 5. (Berlin $^{10}/_{3}$ 63.) **V:** Mein Sonnenschein, Dichtgn 88; Seelen, Psychodr. 97; Balladen u. Lieder 00. **H:** Franz Frhr. v. Gaudy, Ausgew. Werke 02.

Gaule, Justus, Physiologie, Dr. med., o. UP. Zürich. ($^{4}/_{11}$ 49.) **V:** Kritik der Erfahrg vom Leben: I. Analyse 06 u. a. (*)

Gaulke, Johs., Kunst- u. Lit.♕, Kritik. Berlin-Tempelhof, Friedr.Wilhelmstr. 96. (Kolberg $^{25}/_{7}$ 69.) **V:** Grundriß d. Kunstgesch. 98; Hagenow u. Sohn, Dr. 01; Erinnerungen e. Auswanderers 04; Religion u. Kunst 07. **Ue:** Oscar Wilde, Dorian Gray 01, Das Sonettenproblem 02, Der glückl. Prinz 02.

Gaunersdorfer, Johann (Pf. Bias f. Literatur), 𝒻, 𝒻, Dr. phil., Dir. d. landw. Anstalt Franciscо Josefinum. Mödling b. Wien, Schillerstr. 31. (Zistersdorf, N.-Östr. $^{10}/_{11}$ 53.) **V:** M. Gedankenspäne 95.

Gaupp, Ernst, ♎, Dr. med., a. o. UP., Prosektor a. vergleich.-anatom. Institut. Freiburg i. B., Luisenstr. 3. (Beuthen, O.-S. $^{13}/_{7}$ 65.) **V:** Eckers u. Wiedersheims Anatomie des Frosches, a. Grund eigener Unters. durchaus neu bearb. (3. A.) 96—04; Duvals Grundriß d. Anatomie f. Künstler, deutsche Bearbeitg, 2. A. 01.

Gaupp, Otto, PA., ⁂, Politik, Dr. phil., Korresp. der „Münchner Neuesten Nachrichten". London SW, 159 Brixton Hill. (Cannstatt $^{16}/_{7}$ 66.) **V:** Herbert Spencer 97, 3. A. 06.

? **Gaus-Bachmann,** Frl. Adele, humorist. Nov. Wien. **V:** Der Gänsedoktor 05; D. Teufelsschlosser, dram. Ged. 06; Gegen d. Schicksal, Sch. 06.

Gawalowski, Karl, Wilh. Nov., Lit.♕, ♆, 𝒻, Skriptor d. steierm. Landesbiblioth. Graz, Schlögelg. 9. (Zubri i. M. $^{30}/_{6}$ 61.) **V:** Lieder 81; Egerberg, E. 84; Ramphold Gorenz, E. 85, 2. A. 92; Steiermärk. Dichterbuch 87; Im heil. deutsch. Osten, Zeitged. 94; Wie d. Weihnachtsbaum in d. Welt kam, Erz. 00; Friedrich Marx, sein Leben u. Dichten 07. **H:** Deutschnat. Kal. 86—88, 90; Kal. u. Jahrb. d. Schulvereins f. Deutsche 89; Südmark-Kal. (m. A. Polzer) 98—05, (allein) 06—08; Balder, deutsch. Jugendkal. 03.

Gbureck, Paul (Pf. Paul Gernsdorf), ⌂, Dramaturg, Regiss. u. Schauspieler. Breslau, Am Ohlau-Ufer 26 p. (ebda $^{1}/_{3}$ 75.) **V:** Wie einst im Mai 98; Alt-Breslau 99; Amaturi, Kom. 00; D. Makel d. Geburt 01; Die Virginen, Schw. 02; Jünger der Liebe, Kom. 06. ( )

Gebauer, Heinr., ◍, Wirtschafts◍ u. sächs. Landeskunde, Prof., Handelssch.-Ob.-Lehrer. Dresden-A., Rabenerstr. 4. (Großdobritz b. Meißen $^{3}/_{1}$ 43.) **V:** Bilder aus dem sächs. Berglande usw. 83; Dresden u. die sächsisch-böhm. Schweiz 85, 2. A. 90; Volkswirtsch. im Kgr. Sachsen 93 III; Handb. d. Länder- u. Völkerkunde I 01.

Gebauer, Johannes, ♕, Dr. phil., Ob.-Lehr. a. d. Ritterakad. Brandenburg a. H., Altstädt. Markt 26. (Wilsnack $^{8}/_{8}$ 68.) **V:** Die Publizistik üb. d. böhm. Aufstand von 1618 92; Kurbrandenburg i. d. Krisis d. J. 1627 96; Kurbrandenburg u. d. Restitutionsedikt 99; Gesch. d. 30jähr. Krieges 06.

Gebauer, Frl. Maria, Roman, Lit.♕, **Ue:** F, Bürgerschullehrerin. Prag-Weinberge 359. (Parauбitz $^{8}/_{12}$ 69.) **V:** Jurka, R. e. klein. Knab. 02; Obrázky, Erz. 05; Spicy Božený Němcové 04—07 V. **Ue:** Denník Baskircevové 07 II. *

Gebauer, Max, Nationalökonomie, Dr. phil., a. o. UP. Greifswald. (Neisse, Schlesien $^{22}/_{12}$ 69.) **V:** D. sog. Lebensversich. 95; D. Wesen d. Kapitalzinses u. d. Zinstheorie v. Böhm-Bawerks 04; Breslaus kommunale Wirtschaft um d. Wende des 18. Jahrh. 06. ( )

Gebert, Karl, ⁂, Dr. phil. München, v. d. Tannstr. 23 III. **V:** Kathol. Glaube u. d. Entwicklung des Geisteslebens 05. *

Gebhard, August, Germanistik, Lit.♕, Kritik, GObLehr. Friedberg, Oberhess., Kaiserstr. 173. (Oberingelheim $^{17}/_{7}$ 67.)

Gebhardt, August, germ. ♆, Dr. phil., UDoz. Erlangen, Löwenichstr. $36^{1}/_{2}$. (Ferien: Nürnberg, Hübnersplatz 5.) (Nürnberg $^{1}/_{2}$ 67.) **V:** Bedeutungslehre d. altwestnord. Präpositionen 96; Gramm. der Nürnb. Mundart 01. **Ue:** (aus d. Neu-Isländ.): Th. Thoroddsen, Gesch. d. isländ. Geographie 97/98.

Gebhardt, Ferd. (Pf. Ferd. von Noris, Dr. v. Noris), Graphologie, popul. 𝒻, ⌂, 𝒻, ⌂, ♆, Red. d. Graphol. Briefkastens des „Hannov. Tagbl.". Berlin SO 33, Köpenickerstr. 25a. (Nürnberg $^{15}/_{10}$ 63.) **V:** Eine Nacht i. d. Wolfsschlucht, Heit. aus d. Nürnberger Volksleben 85; Zahl'n macht Frieden, Lsp. 90; Die schwarze Grete, R., n. A. 03; Wie Frauen lieben, 3 Einakter 04; Wie erreicht man ein hohes, glückliches Alter? 05; Die Folgen, Dr. 07.

Gebhardt, Frl. Florentine, ASV., LV., DSch., ♿, ♆, 𝒻, Lehrerin. Berlin-Tegel. (Crossen a. O. $^{18}/_{4}$ 65.) **V:** In der Stille, G. 86; Im Vorübergehen 99; Mein Leben, ges. G. 06; D. Sonnwendfest u. a. Märchen 07.

Gebhardt, Maximilian, Pastor. Berlin, Potsdamerstr. 83c. **V:** Mod. Religions- u. Konfirmanden-Unterricht 06: Lebenskraft 07. (*)

Gebhart, Frl. Hanneliese, jetzt: Schumann, Frau H. L.

Gebhart-Schumann, s. Schumann, Frau H. L.

Gebra, Ernst v., s. Rüdiger, Eduard.

Gebser, Frl. Anna, DSch., Frauenfrage, Dr. phil., Hrsg. d. „Frauen-Tageszig." Berlin W, Kötheuerstr. 32. V: Bedeutg der Kais. Kunigunde für d. Reg. Heinr. II. ( )

Geck, Rudolf, VJ & S., ♆, Kritik, Red. am Feuilleton d. „Frankf. Zeitg." Frankfurt a. M., Sandweg 127p. (Elberfeld $^{8}_{6}$ 68.) V: Gedichte 96. *

Geelka, s. Kattentidt, G. L.

Geerds, Rob., PA., ♚, ⊞, Dr. phil., Verlagsred. der Firma F. A. Brockhaus. Leipzig, Härtelstr. 14 II. (Dargast $^{13}_{4}$ 59.) V: Das Chronicon Sundense 89; E. M. Arndt (mit H. Meisner) 98. H: E. M. Arndt: Erinnergn aus d. äußeren Leben 91; Ged. 93; Wanderungen u. Wandlgn mit d. Freih. v. Stein 96; Mignet, Gesch. d. franz. Revolution 96; Bülau, Geheime Geschichten u. rätselhafte Menschen X; Forster, Ansichten v. Niederrhein 05. ( )

Geering-Christ, Rudolf, Red. d. Zeitschr. „Der Friede", Buchh. Basel, Bäumleing. 10. (ebda $^{3}_{9}$ 71.)

Geffcken, Heinrich, öffentliches Recht u. deutsche Rechts♚, Dr. jur. et phil., Prof. Köln a. Rh., Marienburg. Lindenallee 62. Berlin $^{27}_{6}$ 65.) V: D. Krone u. d. nied. deutsche Kirchengut unt. Friedrich II. 90; Z. Gesch. d. Ehescheidg vor Gratian 94; Fehde u. Duell 99; D. Verfassg d. Deutsch. Reiches 00; Stiftungsbuch d. Stadt Leipzig (m. H. Tykocinski) 05; Schiller u. das deutsche Nationalbewußtsein 05; Die Erziehung des Deutschen zum Staatsbürger 06; Preußen, Deutschland und die Polen seit dem Untergang des poln. Reiches 06; Verfassg u. Verwaltungsorganisation der Städte d. Rheinprovinz 06; Grundzüge d. Völkerrechts 07. H: K. Immermann (m. Geffcken) 96; Lex Salica, comm. 98.

Geffcken, Joh., klass. Ψ, Dr. phil., UP. Rostock, Georgstr. 70. (Berlin $^{2}_{5}$ 61.) V: De Stephano Byzantio capita duo 86; De Steph. Byz. 89; P. Güßfeldt u. d. Schule d. Zukunft 90; Timaios Geogr. d. Westens; Stimmen d. Griechen am Grabe 93; Leonidas v. Tarent 96; Die Oracula Sibyllina 02; Komposition u. Entstehungszeit d. Oracula Sib. 02; Aus Werdezeit des Christentums 04; Griechische Tragödien 04; Zwei griechische Apologeten 07: Sophokles' Antigone übers. mit J. Schultz) 07.

Gehre, C. R., s. Rocco, Charles.

Gehren, Anna v., s. Mauve, Anna.

Gehren, Frau Wilhelmine v. (Ps. W. Heim), Mode, Hauswirtschaft, Frauenfrage. Homberg, Reg.-Bezirk Cassel. (Mainz $^{28}_{2}$ 37.) H: Küche u. Keller 02. ( )

Gehrhardt, Mary, s. Gehring, Marg.

Gehring, Hans, Völkerkunde, Epik, ♆, Pfr. Ubersleben am Kyffhäuser, Schwarzb.-Rudolst. (Teichel b. Rudolstadt $^{25}_{5}$ 60.) V: Schilch Braunrock, Der Spatz 99; Südindien, Land u. Volk d. Tamulen 99. ( )

Gehring, Frau Margarete (Ps. Mary Gehrhardt), Nov. u. Roman. Ubersleben a. Kyffhäuser. (Jena $^{21}_{4}$ 64.) V: Schlaglichter 99. ( )

Gehrke, Paul, Politik, Dr. Charlottenburg, Friedbergstr. 6. (Deutsch-Krone $^{18}_{12}$ 66.) ( )

Geifrig, Frau Luise, geb. Korodi, ♲, ♪, ProfWwe. Berlin-Friedenau, Cranachstr. 48. (Honigberg b. Kronstadt, Siebenbürgen $^{22}_{7}$ 60.)

Geigel, Ferd., (k.), Kirchenr., Pol., ⚖, ⊕, Ue: FIHoll, RegR. a. D. Straßburg i. E., Kaiser Friedrichstr. 4. (Eichstätt $^{26}_{8}$ 43.) V: Französ. u. reichsländ. Staatskirchenrecht 84; Ital. Staatskirchenrecht 85; Holländ., Luxemb. und Belg. Staatskirchenrecht 91; D. franz. Wegegesetz v. 1836 92; Prot. Bekenntnis u. organ. Artikel 93; Kirchl. Gewohnheitsrecht 94; Enthüllgn a. d. els.-lothr. Gem.Ordn. 95; Landeskirchl. Umlagen 96; Pfründennießbrauch zufolge d. BGB. 99; Reichs- und reichsländ. Kirchen- u. Stiftsgrecht (des BGB. öffentl. Recht) 98/00; Rheinkanal od. Regulierung? 02/05; Canal latéral au Rhin et Société d'Etudes pour l'amélioration des voies navigables 03; Theol. Fakultät u. Thomasstift 03; Voies navigables de l'Europe centrale 04; Blätter f. Kirchen-, Schul- u. Stiftungsrecht 04; Kirchensteuern, Friedhöfe, reform. Synode in Preußen u. d. Reichslande 06.

Geiger, Albert, VB., ♆, ⊙, ♪, ♲, ⁂. Karlsruhe i. B., Karlstr. 87 IV. (Bühlerthal i. B. $^{12}_{9}$ 66.) V: Im Wandern und Stehenbleiben 93, 2. A. 06; Duft, Farbe, Ton 94, 2. A. 06; Gedichte 00, 2. A. 06; Roman Werners Jugend, ein Lebensbeginn 04; Ausgew. Gedichte 06; D. Legende von d. Frau Welt 06; Tristan, ein Minnedrama 06 II; Martin Staub, N. 07. H: Badische Kunst 03, 04, 05; Bad. Dichter 04; Baden, seine Kunst u. Kultur in Einzeldarstellungen I/II 07.

Geiger, Benno, ♆. Venedig, Palazzo Canal 3121A. (Wien $^{21}_{2}$ 82.) V: Ein Sommeridyll 04; Liellose Gesänge 07.

Geiger, P. Godehard, (k.), ⁂, relig. Lit., GRektor, OSB. Metten, Nied.-Bay. (Unterzwieselau $^{6}_{9}$ 53.) V: Marius Victorinus Afer, ein neuplaton. Philosoph 88 u. 89: Zurück zu d. armen, demütigen, gekreuzigten Heiland Jesus Christus 02, 2. A. 03; D. priesterliche Liebe Jesu Christi 06; Der Geist Jesu Christi 06; Gott u. Welt, Natur u. Übernatur 07. *

Geiger, Karl, Lit.- u. Kult.♚, evang.

†, Dr. phil., ObBibl. Tübingen. (Eßlingen $13|_3$ 55.) V: Elis. Bona von Reute 88; La Salette 92.

Geiger, Karl August, (k.), Kirchenrecht, D., LyzProf. Dillingen a. D., Lyzeum. (Monheim $3|_2$ 63.) V: Selbstmord im klassischen Altertum 88; Religiöse Kindererziehg nach bayerischem Recht 94; Wahl d. Glaubensbekenntniss. nach bayer. Recht 99; Millers geistl. Geschäftsstil und geistl. Geschäftsverwaltung, Handbuch für d. gesamte Pfarramtsverwaltung in Bay. I 02, II 03; Taschenkalender u. Kirchlich-Statist. Jahrb. für d. kath. Klerus Deutschlands 02, 03, 04, 05, 06, 07, 08; Religiöse Erziehung der Kinder im deutsch. Recht 03.

Geiger, Ludw., Lit.♔, Dr. phil., a.o. UP., Hrsg. d. „Goethe-Jahrb.". Berlin W 50, Schaperstr. 8. (Breslau $5|_6$ 48.) V: Nikol. Ellenbog 70; Studium der hebr. Sprache 70; J. Reuchlin 71; Gesch. d. Juden in Berlin 71; Petrarca 74; Mitteilgn a. Handschriften 76; Deutsche Satiriker d. 16. Jahrh. 78; A. Geiger 78; Lit. d. Renaiss. u. des Humanismus in Italien u. Deutschland 82, 2. A. 99; Vorträge u. Versuche 89; Berlin 1688/1840, Gesch. d. geist. Lebens d. preuß. Hauptstadt 92/94 II; Augustin, Petrarca, Rousseau 93; Karol. v. Günderode u. ihre Freunde 94; Dichter u. Frauen 96, N. Serie 99; M. Sachs u. M. Veit 97; Aus Alt-Weimar 97; Goethe in Frankfurt 1797 99; D. junge Deutschland u. die preuß. Censur 00; Therese Huber 01; Einleit. Band zu M. Hesses Goethe-Ausg. 01; Bettina v. Arnim u. Friedrich Wilh. IV. 02; Aus A. v. Chamissos Frühzeit 05; Chamissos Leben 07; Rousseau 07; Das junge Deutschland 07. H: Goethe-Werke 80ff. X; Reuchlin, Briefw. 78; Friedr. d. Gr. de la litt. all. 81, 2. A. 02; Briefe Sophie Charl. 83; J. Burckhardt, Kultur d. Renaiss., 3.—11. A. 78/07; Zeitschrift f. d. Gesch. d. Jud. in Deutschland 86—91; Vierteljahrsschr. f. Kultur u. Lit. d. Renaiss. 86ff. II; Firlifimini u. andere Curiosa 87; Berl. Neudrucke 88ff.; Briefwechs. zw. Schiller u. Körner 95 f. IV; F. Lewald, Gedachtes u. Gefühltes 00; Goethes Gespr. m. Eckermann 02; Aus Ad. Stahrs Nachl. 03; Briefw. zw. Goethe u. Zelter 04 III; Iffflands Briefe an s. Schwester 04 u. 05 II; Briefw. zw. Börne u. Henr. Herz 05; Börnes Berl. Briefe 1828 05; Goethes ital. R. (Jub.-Ausg.) 06; Chamissos Werke 07.

Geiger, M., s. Urban, Michel.

Geiger, Theodor, Dr. phil., RLehrer a. d. städt. Handelsschule, Red. d. „Bayr. Zeitschr. f. Realschulwesen". München, Adalbertstr. 29/2. (ebda $16|_9$ 70.)

Geiger, Wilhelm, Oriental., Dr. phil., o. UP. Erlangen. (Nürnberg $21|_7$ 56.) V: Handb. d. Awestaspr. 79; Ostiranische Kultur im Altertum 82; Elementarbuch d. Sanskritspr. 88; Ceylon, Tagebuchblätter u. Reiseerinnerungen 98. ()

Geinitz, Franz Eugen, ⊕ u. ▲, Dr. phil., o. UP. Rostock, Augustenstr. 25. (Dresden $15|_2$ 54.) V: Quartär von Nordeuropa 04; D. Eiszeit 06 u. m. a. ()

? **Geisler,** Ludwig, (k.), Lehr. Mannheim. (Dieburg $7|_4$ 75.) V: D. erste Wallfahrt deutsch. Männer nach Rom u. Jerusalem i. Jubelj. 1900 00, 2. A. 01.

Geissel, Julius (Pf. Julius Gerolstein), /, Theaterkritik, Red. Wiesbaden, Walluferstr. 8. (Coblenz $14|_3$ 63.) V: Aus meinen Jugendtagen, G. 85. ()

Geißler, Friedrich Adolf, PA., Musikkritik, ☉, Nov., Vors. d. Vereins „Dresdn. Presse". Dresden-A., Strehlenerstr. 50 III. (Döhlen b. Dresden $4|_{10}$ 68.) V: Herr u. Diener, Sch. 94; Märchen 96; Adrast, Tr. 97; Eroberg d. Frauenherzens 01; Christrosen, d. Märchen 03; Kritisches Bilderbuch aus der Musiksaison, Ged. 04; Mäusekönigin, dr. Märchen 05; Der Stern von Bethlehem, deutsch. Weihnachts- und Krippenspiel 06.

Geißler, Friedrich J. Kurt (Pf. Willh. Wallus, Dr. Friedrich, K. Rembrandt), ⁂, ♐, ∩, ◘, Dr. phil., Doz. d. ⁂, ♐ u. Naturwiss. Ebikon b. Luzern, Schweiz. (Wandsbek $10|_7$ 59.) V: Zeit u. Raum 85; Ged. 85; Ein Herzenswunsch, Sch. 85; Im Sturm, Sch. 86; Mexiko, Dr. 87; Frauenleben 87; Mariska, Vst. 88; Famil[ie] Sittenwald, Schw. 89; Paoli, Korsika-Dr[.] 91; Zigeunerblut, Dichtg 92; Dienstmädchen-Zucht u. Lehren 92; Lehrt erziehen! Der Weg zum Heile d. Gesellsch. 92; Re[-] formbuch der Gesellsch. 93, 4. A. 99; Un[-] gefährlich, N. 93; Kand. Schurleber, hum[.] N.; Trostbuch für alle, die üb. den To[d] nachdenken 93; Soziale Sünden 94; Ver[-] edelung der Gesellsch. 94; Die Hochzeit i[m] Tode, Erz. 74; Gebr. Schnauzig, Erz. 9[4] Aus d. Leben ein. Künstlerfamilie, hum[.] N.; Fortschritt uns. Kulturzustand! 9[4] Vergessenheit, N.; Ihr eigener Herr; [9] 95; D. Brautstrauß, Erz. 95; Intima, [9] A. 96; Auf d. Grenze, N. 96; Neue App[-] rate und Demonstrat. zur Schwing- u[.] Wellenlehre; Der erste Chemieunterrich[t] Denkübungen z. Chemieunterr. 98; Be[-] träge zur Kenntn. d. Volkslebens; Ist d[.] Einwirkung e. freien Willens räuml. mö[g-] lich ohne Widersp. geg. d. Arbeitserhalt. phil. Schr. 98; D. phil. Theorie v. tot[.] Punkte; Mathem. Geographie 98; Mö[g-] Wesenserklärung für Raum, Zeit, das U[n-] endliche u. d. Kausalität 99; Grundl. e[.] Metaphysik d. Möglichkeiten 00; Grun[d-] sätze u. Wesen d. Unendlichen in d. ni[.] u. höh. Mathematik 01; Grundsätze u

Wesen d. Unendl. in d. Philosophie 02; Anschaul. Grundlagen d. mathem. Erdkde 03; Die Kegelschnitte u. ihr Zusammenhang durch d. Kontinuität d. Weitenbehaftungen 04; Grundgedanken d. übereuklidisch. Geometr. 04; Gedankengänge math. Schulaufsätze mit Weitenbehaft. 04; Lehren v. Wesen d. Seins 05; D. Krieg u. d. sozialen Sünden 05; Die Lehre von d. Weitenbehaftungen in krit. Vergleich. 06; Grundlage d. übereukl. Geometr. 06; Kritik des Grenzbegriffes in d. Math. u. Philos. 06; Verirrungen in d. modernen Mathem. 07; Das Willensproblem u. d. Weitenbehaft. 07.

Geißler, Max, ♂, ♉. Weimar, Am Horn 41. (Großenhain $^{26}/_{4}$ 68.) **V:** Ausfahrt, G., 5. A.; Auf sonnigen Pfaden, G., 3. A.; Silhouetten, Dorf- u. Heidegesch., 5. A.; Johanniszauber, E. 99, 3. A. 02; Frau Holle, M. 03, 4. u. 5. Tauf. 05; Jochen Klähn, e. HalligR. 03, 3. A. u. d. T.: Inseln im Winde 07; Vom der Reimer, R. 04, 2. A. 05; Traum in den Herbst, R. 04; Am Sonnenwirbel, R. 04, 2. A. 05; Unter der Weltenesche 04; Frau Holde, Dr. 04; Hans Sachsens Bergfahrt, Dr., 2. A. 04; Das Moordorf, R. 05, 5. u. 6. Tauf. 06; Hütten im Hochland, R. 05, 1. u. 5. Tauf. 06; D. gold. Türme, R. 06, 1. u. 5. Tauf. 07; D. Musikantenstadt, R. 07.

Geißler, Frau Wilhelmine, geb. de Pacios de Villalba, ♂, ♇, ♃, ♍, ♉, ♂, approb. Ärztin, Inhab. e. Erziehungsinstitutes. Ebikon b. Luzern, Schweiz. (Berlin $^{23}/_{2}$ 72.) **V:** Novellen 03; Die Kegelschnitte u. ihr Zusammenh. d. d. Kontin. d. Weitenbeh. (m. F. J. K. Geißler) 04; Method. Anleitg zum geogr. Zeichnen; Einführg i. d. geol. Grundbegr.; Massage u. Selbstmassage; Metaph. Grundansicht u. deren Anfänge schon i. d. Kindh. 06; Nervöse Erscheinungen bei Kindern 06; Biolog. Kinderbücher I; Pädag. u. hygien. Ratschläge für Klassenausflüge 07; Erziehung und Weltanschauung; Ged. vom Luzerner See 07. *

Geistbeck, Alois, ♍, Dr. phil., Königl. Professor. Kitzingen. (Friedberg $^{26}/_{9}$ 33.) **V:** Seen d. deutsch. Alpen 85; Geogr. Typenbilder 95—07; Geogr. Zeichenskizzen 95; Eine Gasse f. die Anschauung i. Geogr.-Unterr. 94; Systematik u. Induktion im Geogr.-Unterr. 95; Kulturgeogr. im Unterr. 96; Bilderatlas z. Geogr. v. Europa 96; dto. z. Geogr. d. außereurop. Erdteile 97; dto. z. Heimatkde v. Bayern 98; Leitf. z. Geogr. f. Mittelsch. (mit Dr. Mich. Geistbeck) 01 V; Erdkde f. höhere Schulen (m. A. Fischer u. M. Geistbeck) 06 VI u. Gemeinausg. **Bearb:** H. Lange u. C. Dierkes Schulatlas f. d. bayr. Schulen 01; Atlas f. d. unt. bayr. Volksch. (m. H. Lange) 01.

Geistbeck, Mich., (k.), ♍, ♔, Dr. phil., SemDir. Freising. (Friedberg, Bay. $^{1}/_{3}$ 46.) **V:** Weltverkehr, 2. A. 95; Leitfad. d. Geogr. f. höhere Schulen, 15.—18. A. 05; Leitfaden der math. u. physikal. Geographie, 27. A. 05. ()

Geistberger, P. Joh., (k.), kirchl. Kunst, Pfarrvikar, Geistl. R., OSB., Red. v. „D. kirchl. Kunst". Steinerkirchen a. d. Traun, Ob.-Östr. (Sipbachzell $^{25}/_{12}$ 47.)

Gelber, Adolf, CP., Red. d. „N. W. Tagbl.". Wien I, Wollzeile 12. (Podhacje 56.) **V:** Shakespearische Probleme: Plan u. Einheit im Hamlet 90; Troilus u. Cressida 98; An d. Grenze zweier Zeiten 02; Moses 05. **Bearb:** Hamlet, Troilus u. Cressida, Kaufmann von Venedig, Wie es Euch gefällt, Maaß für Maaß.

Gelbhaus, Sigmund, Oriental., Germ., ♔, ♆, Dr. phil., Gemeinde-Rabbin. Wien IX, Clusiusg. 9. **V:** Rabbi Jehuda Hanassi u. die Red. d. Mischna 80; Über Stoffe altdeutsch. Poesie 86; Mittelhochdeutsche Dichtung in ihr. Beziehg z. bibl.-rabbin. Lit. 89/93; D. Offenbarung 91; Die Targumlit. 93; Dr. Ad. Jellinek 94; Eine absterbende Rebe am Weinstock Israels 96; Die Apologetik d. Judent. 96; Nehemias u. s. sozialpolit. Bestrebungen 02; Esra u. seine reformatorischen Bestrebungen 03; Zur Erinnerung an Dr. Adolf Jellinek 04; Propheten u. Psalmisten 05.

Gelcich, Eugen, ♂, ♍, ♐, ♎, ♓, HofR. im k. k. Unterr.-Minist. Wien. (Cattaro 54.) **V:** Schiffsmagnetismus 78; Naut. Astronomie 80; Physik. Geogr. d. Meeres 81; Entwicklungsgesch. der Schiffahrt 83; Uhrmacherkunst u. Behandlg d. Präzisionsuhren 91; D. Bestimmung d. geogr. Schiffsposition in d. sog. krit. Falle 92; Gesch. d. Uhrmacherkunst v. d. ält. Zeiten bis auf uns. Tage, 5. A. 02; Tabell. der Uhrmacherkunst (m. Dietzschold) 92; Kartenkunde 94, 3. A. 00; Die astronom. Bestimmung d. geograph. Koordinaten 01; Das kommerzielle Unterrichtswes. in Belgien, Spanien u. Portugal 06; Das kommerz. Unterrichtswesen in d. Schweiz, in Rumän., in Brasil. u. in Argentinien 06.

Gelderblom, Herm. (Pf. G. Hermann), Lic., Dr. phil., Pfr. Berlin N, Schönhauser Allee 173. (Lennep $^{29}/_{1}$ 60.) **V:** D. Wittenberger Nachtigall 89; Lieder vom Lenz, ged. u. komp. 91; Die Losung am Gustav Adolffest 91; Ich bin der Herr, dein Arzt 92; Die Begeisterung 94; Unter dem südl. Himmel 95; Hausmannskost 97; Lieder vom Winter, ged. u. komp. 98; Zur Pflege d. kirchl. Gesanges 99; D. Geheimnis des Glaubens 00. ()

Geldner, Karl, Orientalistik, Dr. phil., o. UP. Marburg i. Hessen. (Saalfeld $^{17}/_{12}$ 53.) **V:** 70 Lieder d. Rigveda

75; Metrik d. jüng. Avesta 77; Studien z. Avesta 82; Drei Yasht 84; Vedische Stud. 98/01 III; Ausg. d. Avesta 85 ff. III; Rigveda in Ausw.: I. Glossar 07.

Gellert, Georg, ASV., ♂, Kritik, Essay, Dramaturg, Chefred. u. Hrsg. v. „Deutschlands Jugend". Berlin-Wilmersdorf, Hohenzollernplatz 13. (Breslau $^{30}/_{1}$ 68.) V: D. Minotaurus, mod. Sch. 96; Die Flucht nach Egypten, Lsp. 98; Seelenverkäufer, Sch. 01; Die Reise ins Himmelreich, Schw. 03; König Lüttiti, Optte 04; D. gelobte Land, satir. Lsp., 2. A. 05. H: Bühnen-Dekameron, Jahrb. 06.

Gelling, Hans, ♂, Dramaturgie, Großherz. mecklenb. ObRegiss. a. D. Ilsenhof Gauting b. München. (Cassel $^{14}/_{10}$ 58.) V: Nach d. Tode 90; Im Eichenschatt. 91; Goldener 91; Zum Licht 91; Der Meistertrunk 93.

Gemmel, Helene, geb. Rekittke, ASV., ♀, Amtsrichters-Gattin. Fingatten b. Ortelsburg, Ostpr. (Penzken $^{8}/_{6}$ 77.) V: Das Leben gab's, G. 02; Aus einsamen Stunden, G. 04.

Gemoll, Alb., klass. Ψ, Dr. phil., RG-Dir. Striegau. (Arnswalde $^{17}/_{8}$ 47.) V: De cooptatione sacerdotum Arvalium 70; Die homer. Hymnen, krit. Ausg. mit Kommentar, 86; D. Gymnasium u. seine Stellung usw. 88; Sursum corda, Schuljahr in Anspr. u. Schulreden 89; Königin Luise, Bühnensp. 92, 3. A. 95; Mit Gott für Kaiser u. Reich, Ansprachen u. Schulreden 01.

Genau, Ant., (k.), ♚, ⅄, SemObLehr. Paderborn. (Daseburg $^{8}/_{5}$ 49.) V: Geometrie für Lehrersem. 79, 13. A. 04; Raumlehre 81, 6. A. 01; Rechenbuch für Lehrersem. 82, 9. bzw. 6. A. 05; Rechenb. f. die Volksschule 85, 13. A. 06; Sprach- u. Rechtschreibübungen f. d. Volksch. 87, 4. A. 03; Grundr. d. Physik 95, 3. A. 05; Chemie f. Lehrerbildungsanstalten 98; D. Volksschulrechnen 05; Geschichte und Methodik der Raumlehre 05. ()

Gendron, Bernard, ♆, Nov., Mitarb. der „Zeit am Montag". Berlin W 30, Winterfeldstr. 26. (Berge-Borbeck b. Essen a. Ruhr $^{12}/_{11}$ 82.) V: Trutznachtigall, II. Folge, Nov., Ged. (m. W. Bauer, H. O. Heinemann u. a.) 06. *

Genée, Rud., ♂, Lit.♛, Dr. phil., Prof. Berlin W, Viktoriastr. 12. (ebda $^{12}/_{12}$ 24.) V: Lustspiele 53; D. Wunder, Dr. 54; Frauenkranz 61; Neuer Timon, Lsp. 61; Gesch. d. Shakespear. Dramen in Deutschl. 70; Shakesp. Leben u. Werke 71; Schleicher u. Gen., Lsp. 73; Poet. Abende 74; D. deutsche Theater u. d. Reformfrage 77; D. englisch. Mysterien u. Moralitäten 77; Ges. Komödien 79; Lehr- u. Wanderjahre d. deutsch. Schausp. 82; Klass. Frauenbilder 84; Marienburg, R. 84; Gastrecht, Dr. 84; Die Klausnerin, Dr. 85; 100 Jahre d. Kgl. Schauspiels in Berlin 86; H. Sachs 88; Entwicklg d. szen. Theaters 89; Bismarckiade, G. 91; H. Sachs u. s. Zeit 94, 2. A. 02; Der Tod ein. Unsterbl. 95; Zeiten u. Menschen (autobiogr.) 97, 2. A. 99; Das Goethegeheimnis (Pf.: P. P. Hamlet) 1. u. 2. A. 97; A. W. Schlegel und Shakespeare 03; William Shakespeare in seinem Werden u. Wesen 05.

Genniges, Emil, deutsche Lit.♛, Dr. phil., K. GDir. Bonn a. Rh. (Mühlheim a. Rh. $^{24}/_{9}$ 65.) V: Uhlands Ernst, Herzog v. Schwaben, erl. 99; Körners Zrinyi, Ausg. 01; Körners Zrinyi, erl. 01, 2. A. 06.

Gennrich, Paul, Wiss. †, D., o. UP. Breslau. (Zachan, Pom. $^{15}/_{12}$ 65.) V: Die Staats- u. Kirchenlehre Johanns v. Salisbury 94; Trachtet am ersten nach d. Reiche Gottes, Pred. 96, 2. A. 03; D. Kampf um d. Schrift in d. deutsch-evang. Kirche des 19. Jahrh. 98; D. Lehre v. d. Wiedergeburt 06.

Gensch, Bruno (Pf. Hans Pleydenwurff), Kunst/. Dresden-Loschwitz, Malerstr. 4. (Berlin $^{20}/_{7}$ 67.) ()

Gensel, Julius, Dr. jur., JustR. Leipzig, Hillerstr. 3. (Augustusburg, i. S. $^{18}/_{12}$ 35.) V: D. deutsche Handelstag 1861 bis 1901 02; Friedrich Preller d. Ä. 04; Im Dienste d. Gemeinwohls, gesammelte Vorträge 05; Friedr. Prellers Odysseelandschaften 05; Helene Keller, Vortr. 07.

Gensel, Walther, Dr. phil., Dir.-Assist. bei d. Kgl. Museen. Groß-Lichterfelde, Elisabethstr. 31. (Leipzig $^{29}/_{11}$ 70.) V: J. Fr. von Cronegk 94; Paris, üll. von Sohn-Rethel 00; Millet u. Rousseau 02; Die moderne Kunst (in Allgemeine Kunstgeschichte v. Knackfuß, Zimmermann und Gensel) 02; Velazquez (Klassiker d. Kunst) 05, 2. A. 07; Mennier 05, 2. A. 07; Corot u. Troyon 06.

Gensichen, Otto Frz., BP., ♂, ♆, /, Essay, Dr. phil. Berlin W, Winterfeldtstr. 22 III. (Driesen $^{4}/_{2}$ 47.) V: G. Gracchus, Dr. 69; J. v. Nazareth, Sch. 69; J. Ischarioth, Tr. 69; Zerstörung Jerusalems Tr. 69; Danton, Tr. 70; York, Sch. 71; Minnewerben 71; Berl. Hofschauspiele 71; Blitzableiter, Lsp. 72; Robespierre Tr. 74; Ajas, Tr. 74; Erlosch. Geschlechter Tr. 74; Aus sonn. Fluren, M. 74; Was ist eine Plauderei 75; Spielmannsweisen, G. 76; Euphrosyne, Sch. 78; Phyrne, Sch. 78; Leuchter 79; Wieder gewonnen, Lsp. 79; Studienblätter 81; Märchentante, Lsp. 81; Felicia, G. 82; Frau Aspasia, Lsp. 83; Lydia, Pl. 84; Frauenlob, Dichtg 85; Vier Erzählgn 86; Mönch von St. Bernhard N. 87; Frauenschönheit, Lsp. 87; Germania Raimond, Tr. 87; Triglaw-Bismarck

Hum. 88; Ungeschriebene Gesetze, Sch. 87; Tamina, N. 88; Immortellen, G. 88; Der Madonna! N. 89; Jungbrunnen, G. 89; M. Neu, Tr. 92; Pfarrhaussegen, Dichtg 93; Zu d. Sternen, R. 94; Hohenfriedberg Reiterfestsp. 95; Sommerfäden, Lsp. 98; Heideröslein von Sesenheim 96; Frühlingsstürme, Sch. 97; Damenkalender 98; M. Seebach 98; Unter dem Zollernaar, Dichtgn 99; Jungbrunnen, Sch. 01; Stille Nacht, heilige Nacht, Sch. 01; Blutschuld, R. 04; Partnachröslein, N. 06.

Genthe, Franz, Militär- u. Jagdgesch., Red. d. „Tags". Berlin-Steglitz, Schloßstr. 33 III. (Bismarck $^{7}/_{11}$ 57.) ()

Gentsch, Wilh., BP., ☸, Kais. RegR. u. Mitgl. d. Patentamtes. Charlottenburg, Grolmannstr. 39. (St. Petersburg $^{9}/_{4}$ 65.) **V:** 84 deutsche Reichspatente aus d. Gebiete d. regenerat. Gasbeleuchtung 94; D. Patentges. v. $^{7}/_{4}$ 91 95; Ges. z. Schutz v. Gebrauchsmustern 94; v. Warenzeichen 94; Gasglühlicht 95; Unterwasserfahrzeuge 95; Die Petroleumlampe 96; Sicherheits- u. Rettungswes. auf See 97; Glühkörper für Gasglühlicht 99; Die Weltausstellung in Paris 1900 u. ihre Ergebnisse in techn.-wirtsch. Beziehung 01; Dampfturbinen 04; Drehkolben-Kraftmaschinen 06.

Georg, s. Altschul, Ignaz.

Georg, Arthur, s. Lippschitz, Arthur.

Georg, Hans, s. Meißner, Hermi.

Georg, Heinz, s. Müller-Heim, Georg.

George, Amara, s. Kaufmann, Mathilde.

George, Richard, 𝒻, ♛, Geschäftsführ. u. Red. am „Reichsboten". Berlin W 57, Kulmstr. 25. (ebda $^{26}/_{2}$ 66.) **V:** Hie gut Brandenburg alleweg 99. **Ue:** Bellamy; Im Jahre 2000 90; Habberton, Helenens Kinderchen 91.

George, Stefan, ♆. Bingen a. Rh. (Büdesheim $^{12}/_{7}$ 68.) **V:** Hymnen 90; Pilgerfahrten 91; Algabal 92; Die Bücher d. Hirten- u. Preisgedichte, der Sagen und Sänge u. der hängenden Gärten 95, 3. A. 06; Jahr der Seele 97, 3. A. 05; Der Teppich d. Lebens u. die Lieder v. Traum u. Tod 00; Die Fibel 01; Tage u. Thaten 03; Maximin, ein Gedenkbuch 06; Der siebente Ring 07. **Ue:** Baudelaire, Die Blumen des Bösen, Umdichtgn 01; Zeitgenössische Dichter 05 II. **H:** Deutsche Dichtung: Jean Paul 03, Goethe 04, Das Jahrhundert Goethes 05; Blätter für die Kunst 90—04.

Georges, Heinr., lat. Lexikogr., klass. Ψ, Dr. phil., Prof., herzg. Bibliothekar u. Vorst. d. Herzogl. Haus- u. Staatsarchivs. Gotha, Kaiserstr. 35. (ebda $^{3}/_{6}$ 52.) **V:** De elocutione Velleii Paterculi 77. **H:** Koch, Schulwörterbuch z. Aneide d. P. Vergilius Maro 90, 3. A. 99; K. E. Georges, Kl. lat.-deutsch. u. deutsch-lat. Handwörterb., 9. u. 6. A. 08 u. 97; Lat.-deutsch. und Deutsch-lat. Schulwörterbuch 06.

Georgi, Karl (Pf. Hans Hochfeldt, Otto Mertens, Ernst Bernhard), Humor, Nov., ⊙, Buchhändler. Berlin SW, Großbeerenstr. 6. (Liegnitz $^{13}/_{1}$ 55.) ()

Georgine, s. Altschul, Ignaz.

Georgy, Ernst, s. Michaelson, Marg.

Georgy, Ernst August, Ästhetik u. Lit.-♛. Halle a. S., Ludwig Wuchererstr. 47. (Weimar $^{5}/_{11}$ 58.) **V:** Die Tragödie Friedr. Hebbels nach ihrem Ideengehalt 04; Das Tragische als Gesetz des Weltorganismus 05; D. Frauengestalten F. Hebbels 08.

Gera, Walther v. der, s. Schmidt-Breitenstein, Walther.

Geradans, Ernst, s. Schofer, Josef.

Gerard, M. C., VF & S., Politik, Dr. phil., Red. d. „N. Bad. Landeszeitung" u. Hrsg. der „Rhein-Neckar-Korrespond.". Mannheim, Ruprechtstr. 8. (Ladenburg $^{25}/_{3}$ 63.) ()

Gerbaulet, Frl. Dora Maria, 𝒻, Krit., Nov., Reisebeschreibgn, ♆, populär-wissenschaftl. Aufs. München, Königinstr. 101 III.

Gerbel-Embach, Carl Nic. v. (gel. Pf. f. Pol.: Nik. Karlowitsch), ♆, Dr. phil. Dresden, Sedanstr. 8. (Kaluga $^{9.21}/_{5}$ 37.) **V:** Dichtgn I 69; Artaxerxes, Dr. 91; Zu Alexa's Andenk., G. 00.

Gerber, Hans, Erzählgn, Eisenbahnexpeditor. Schweinfurt, Hauptbahnhof. (Sailershausen $^{5}/_{10}$ 68.) **V:** Distelu u. Blumen 06. *

Gerber, Hildebrand, s. Gruber, Herm.

Gerber, Paul Henry (Pf. Paul Henry u. Heinr. Garibert), ♂, ♆, 𝒻, Dr. med., a. o. UP. Königsberg in Pr., I. Fließstr. 21. (ebda $^{14}/_{5}$ 63.) **V:** Grundzüge e. naturgemäß. Jugendbildg 91; Spätformen heredit. Syphilis 94; Beziehgn d. Nase z. übrig. Organismus 96; (Garibert): A. d. Jugendzeit, Lr. und G. 95; Die Syphilis d. Nase u. d. Halses 94; Etwas üb. Nasen 96; Die alte Geschichte u. a. 96; Entstehung u. Verhütg der Ohreitergn 00; Goethes Beziehgn z. Medizin 00; Atlas d. Nasenkrankheiten 01; Handatlas d. Operationen a. Schläfenbein 04; D. menschliche Stimme u. ihre Hygiene 06.

Gerber, Rudolf, s. Grempe, P. Max.

Gerbrandt, Frl. Marie, ASV., Roman, Jugendschriften. Kiel, Holtenauerstr. 202. (Kl. Falkenau $^{3}/_{2}$ 61.) **V:** In engen Schranken 93; Sich selber treu, R. 96.

Gerbrecht, Gustav, Erz., Roman, Hum. Cleve, Rh. (Weeze $^{3}/_{6}$ 58.)

Gercke, Alfred, klass. Ψ u. Altertumswiss., Dr. phil., o. UP. Greifswald. (Hannov. $^{20}/_{3}$ 60.) **V:** Fachschr. ()

Gerden, F. C., s. Greve, Felix Paul.

Gerdes, Heinr., ♛, Dr. phil., Prof., ObLehr. Bremen, Schwachhauser Chaussee. (Zeven, Hann. $^{9}/_{2}$47.) **V:** Bischofswahlen unter Otto I. 78; Gesch. d. Kgn. M. Stuart 85; Streitfragen z. Gesch. M. Stuarts 86; Gesch. d. deutsch. Volkes u. s. Kultur i. Mittelalter 91—08 III.

Gerhard, Frau Adele, Belletristik, ♒. Berlin W, Wilhelmstr. 90. (Cöln a. Rh. $^{8}/_{6}$68.) **V:** Konsumgenossenschaft u. Sozialdemokratie 95; Beichte 98, 2. A. 99; Mutterschaft u. geist. Arbeit 01, 2. A. 07; Pilgerfahrt, R. 02; Die Gesch. d. Antonie van Heese, R. 06.

Gerhard, E., s. Gerlach, Clara.

Gerhard, Hans Ferdinand, PA., Dr. phil., ✓, Nov. Ratzeburg i. Lbg., Abrahamsberg 15. (Wolfenbüttel $^{14}/_{3}$68.) **V:** Memels Lustige Gesellsch. u. d. Schwanklit. d. 17. Jahrh. 93.

Gerhard, Hermann, VB., BSK., Amerikana, ♒, Politik, Dr. phil., Hrsg. u. Red. d. „Allg. Marine- u. Handelskorresp.", vereinigt mit d. deutsch-amerik. „Korrespondenz Gerhard". Berlin-Schöneberg, N. Steinmetzstr. 3. (Runkel a. d. Lahn $^{3}/_{4}$69.) **V:** D. volkswirtsch. Entwicklung des Südens d. Ver. Staaten v. Amerika von 1860—1900 04.

Gerhard, Karl, ⁂, Dr. phil., Dir. d. Kgl. Univ.-Bibl. Halle a. S., Karlstr. 36. (Sulzbach $^{27}/_{12}$47.) **V:** Kants Lehre v. d. Freiheit 85. ()

Gerhard, Raimund, PA., ⚔, moderne Sprachen, Hptm. d. L. Leipzig, Lessingstr. 12. **V:** Russ. Lehrkarte, 2. A.; Ill. russ. Leseschule; Russ. Schreibschule, 5. A.; Russ. Wandalphabete.

Gerhardi, August (Ps. Fritz Müller), Psychol., ♆, Erzähl., Dr. med., Prakt. Arzt. Lüdenscheid, Westf., Altenaerstr. 5. (Hagen i. W. $^{2}/_{5}$64.) **V:** Über die Ewigkeit d. Ursachen aller Bewegg, einschließl. d. menschl. Gedanken u. Handlgn 93; Gedichte 96; D. Wesen d. Genies 97, 2. A. 06; Leben u. Tod, Erzählgn 04.

Gerhardt, Dagobert v. (Ps. Gerhard v. Amyntor), VB., ♆, Rom., ☉, ✓, Major z. D. Potsdam, Mangerstr. 23. (Liegnitz $^{12}/_{7}$31.) **V:** Randglossen z. Buche d. Lebens 76; P. Quidams Rheinfahrt, E. 78; Lieder e. deutsch. Nachtwächters 78, 2. A. 01; Zug d. Todes, N. 78; A. d. Bresche, 2. A. 79; E. rätselh. Katastrophe, N. 79, 2. A. 90; Im Hörselberge, N. 81; E. mod. Abendgesellsch., 3. A. 81; E. Priester, Ep. 81; Das bist du, R. 82; Drei Küsse, N. 83; Für u. über d. deutsch. Frauen 83, 2. A. 89; D. neue Romanzero, 2. A. 83; Ein Problem, R. 83; A. d. Mappe e. Idealisten 84; Hypochondr. Plaudereien, 4. A. 84; N. F., 2. A. 88; Caritas, Erz. 84; Frauenlob 85 II, 4. A. 97; Vom Buchstaben zum Geiste, R. 87; Hie Waibling 86, 5. A. 01; Gerke Sutemiune 86 III, 6. A. 04; Durch Nacht zum Licht, N. 86, 2. A. 89; Auf d. Flucht, Lsp. 87; Heilige Familie, N. 88; D. Gisellis, R. 88; Stahl u. Stein, N. 2. A. 88; Lenz u. Rauhreif, N. 89; Eine Mutter, R. 90; Ölmühle i. Spreewald, 2 Erzn 90; Cis-moll-Sonate, N., 16. A. 98; Der Veteran, N. 92; Das Skizzenbuch m. Lebens I 93, 3. A. 94, II 98; Gewissensqualen, N., 12. A. 94; E. Himmelfahrt, N.; Bauernblut, R.; Im Streit d. Pflichten, N. 96; E. Sonderling, N. 96; Pension Streitleben, R. 97; D. Armendoktor, N. 97; A. d. letzten Jahrzehnt d. groß. Kaisers, Zeitged. 97; Plauderer a. d. Jahrh. Wende 99; Rosenöl, N. 93; Röntgenstrahlen, N. 02; Ein Kampf um Gott, N. 02; Das Glossarium eines Menschen 06; Ein Abschied 06; Ährenlese 07.

Gerhardt, M., s. Maul, A.

Gerhart, Arthur, s. Lipmann, Arthur.

Gericke, Gustav, Keramik, Lehr. Velten (Mark), Schul- u. Moltkestr.-Ecke. (Marwitz $^{29}/_{7}$63.) **V:** Industrieort Velten u. s. Umgeg. 94.

Gering, Hugo, nord. Ψ, Dr. phil., o. UP., GRegR., Hrsg. d. „Zeitschr. f. deutsche Philologie" (m. Fr. Kaufmann). Kiel, Hohenbergstr. 13. (Lipienica $^{21}/_{9}$47.) **V:** Finnboga saga hins ramma 79; Olkofra thättr. 70; Islendsk æventyri 82/84 II; Bruchstücke v. Brages d. Alten Ged. 86; Glossar z. Lieder-Edda 87, 3. A. 07; Drauma-Jóns saga 93; Eyrbyggja saga 97; Vollst. Wörterb. z. d. Lied. d. Edda 02; D. Lied. d. ält. Edda 04; Hugsvinnsmál 07. **H:** Altnord. Sagabiblioth (m. G. Cederschiöld u. E. Mogk). **Ue:** Die Lieder d. sog. ält. Edda 93; Beowulf 06.

Gerlach, August, (k.), Lokal♚, Medizin, Dr. med., Stadtarzt. Lauchheim, Württ. (Stromberg, Rh. $^{2}/_{10}$74.) **V:** Chronik v. Stromberg 98; Stromberg u. Umgebung 99; Z. Anatomie d. Kehlkopfs 99; Der deutsche Michel 06; Medizinalwesen d. Deutschordenskommende Kapfenburg 06; Stundenlieder d. Nachtwächter zu Lauchheim 07; Hausbuch des F. X. Reiter aus Lauchheim (alte Volkslieder) 07.

Gerlach, Clara (Ps. C. Gerhard), Nov., Roman, Jugendschr., Musik, ♆. Berlin-Wilmersdorf, Holsteinische Str. 31 I. (Tilsit $^{3}/_{9}$56.) **V:** Beethoven i. s. Beziehungen zu berühmt. Musikern u. Dicht. 92; Gelöste Dissonanzen 92; Im Lenz d. Leb. 92; Im Banne d. Musik 94; Nur Künstler, R. 98; Und vergieb uns unsere Schuld, R. 01; Überwunden, N. 01; Der Glücke wiedergegeben, N. 01; D. Geigerfee, Jugenderz. 03, 2. A. 05; Prinzeßchen, Jugenderz. 04; Verirrt, N. 06; Im Rei

der Töne, Erz. 03; Ein Schwur, N. 07; In harter Schule, Jugenderz. 07.

Gerlach, Ernst, ✝, Dr. phil., Pastor u. Präpositus. Prosekeu, Mecklb. (Sommerfeld in d. Neumark $^{27}/_{7}$ 38.) **V**: Weissagungen d. A. T. in den Schr. des Flav. Josephus u. d. angebl. Zeugnis v. Christo 63; D. Klagelieder Jeremiä erkl. 68.

Gerlach, Hellmuth v., Politik, RAssess. a. D., Verl. d. „Hess. Landesztg." in Marburg, M. d. R. Berlin W, Genthinerstr. 15 III. (Mönchmotschelnitz, Schlesien $^{2}/_{2}$ 66.) ()

Gerlach, Hugo, Nov., Red. d. „Allensteiner Ztg.". Allenstein, Königstr. 72 II. (Crossen a. O. $^{26}/_{10}$ 70.) **V**: Die v. Hinterhaus, N. 96; Heirat a. Tausch, N. 97.

Gerlach, Jakob v., GRegR. Vollenschier b. Vinzelberg, Altmark. **H**: E. L. v. Gerlach, Aufzeichnungen aus seinem Leben u. Wirken 04 II. ()

Gerlach, Otto, ObRegisseur, dramat. Lehr. u. Rezitat. Breslau, Theaterstr. 1. (Dresden $^{1}/_{3}$ 58.)

Gerlach, Otto, ✉, Dr. phil., o. UP. Königsberg i. Pr., Ratshof, Lawsker Allee 67. (Angerburg, Ostpr. $^{1}/_{11}$ 62.) **V**: Bedinggn wirtsch. Tätigkeit; Krit. Erörterungen z. d. Wertlehren v. Marx, Knies, Schäffle u. Wieser 90; Die Preuß. Steuerreform in Staat u. Gemeinde 93; D. rechte Stellung d. Studenten z. Tagespolitik u. zur sozial. Frage 01; Gemeindesteuerrecht 05. **Bearb**: Roscher, System d. Finanzwissensch., 5. A. 01.

Gerlach, Otto, L., Reg.- u. Schul-R. Stade i. Hann. (Kottbus $^{21}/_{6}$ 62.) **V**: Internatserziehg 99; Schillers „Jungfrau v. Orleans" schulmäßig 04, 2. A. 07; Päd. Psychologie u. Logik 05. ()

Gerland, Ernst, Elektrotechnik u. Gesch. d. Physik, Dr. phil., Prof. a. d. Bergakademie. Clausthal, Kronenpl. 186. (Cassel $^{16}/_{3}$ 38.) **V**: Bericht üb. d. hist. Teil der Ausstellg wissenschaftl. Apparate in London 1876 78; Leibnizens u. Huygens Briefw. m. Papin nebst d. Biographie Papins 81; Licht u. Wärme 83; Gesch. der Physik 92; Gesch. d. physikal. Experimentierkunst (m. F. Traumüller) 99; Kurzer Abriß d. darstell. Geom. 99; Lehrb. der Elektrotechnik 03. **H**: Leibnizens nachgelassene Schriften physikal., mechan. und techn. Inhalts 06. *

Gerland, Ernst, Byzantinische ♚, Dr., ObLehrer. Homburg v. d. Höhe, Dorotheenstr. 4. (Imshausen, Kr. Rotenburg a. Fulda $^{19}/_{5}$ 70.) **V**: Das Archiv des Herzogs von Kandia Kgl. Staatsarchiv zu Venedig 99; Neue Quellen z. Gesch. des latein. Erzbistums Patras 03; Gesch. des latein. Kaiserreiches von Konstantinopel I 05; Histoire de la noblesse crétoise au moyen âge 06.

Gerland, Georg, ◍, Anthropol., Dr. phil., o. UP. Straßburg i. E., Schillerstr. 6. (Cassel $^{29}/_{1}$ 33.) **V**: Altgriech. Dativ 59; Goethes histor. Stellung 65; Aussterben d. Naturvölker 68; Altgriech. Märchen in d. Odyssee 69; Intensiva u. Iterativa 69; Rede auf Humboldt 69; Völker d. Südsee 70/72; Anthropol. Beiträge 75; Ethnograph. Bilderatlas 75; Atlas d. Völkerkde 92. **H**: Beitr. z. Geophysik 87/06; Geogr. Abhandlungen aus Els.-Lothr. 92/95; Imm. Kant, s. geograph. u. anthropol. Arbeiten 05. ()

Gerland, Otto, ⚒, Lokal♚, Kunst♚, Dr. jur., Senator u. Polizeidir. Hildesheim, Kaiserstr. 26. (Cassel $^{21}/_{9}$ 35.) **V**: Grundlage zu einer hess. Gelehrten-, Schrift- u. Künstlergesch. v. 1831 ab 63/68 II; Abschiedsgesuch d. kurhess. Offiziere im Okt. 1850 83; Recht d. Polizeiverordg 85, 2. A. 01; Die in d. Prov. Hannover gültig. landespoliz. Bestimmgn 87, 3. A. 91; Ortspoliz. Bestimmgn d. Stadt Hildesheim, 3. A. 02; 1810/1860, Zwei Menschenalter kurhess. Gesch. 92; Paul, Ch. u. S. L. Du Ry 95; Polizeidienst b. städt. Polizei-Verwaltgn in Preußen 95; Schloß Wilhelmsburg b. Schmalkalden (m. F. Laske) 95; D. spätroman. Wandmalereien i. Hessenhof z. Schmalk. 96; W. Henschel 98; Darstellg d. Polizei-Verwaltg in Hildesheim währ. d. J. 1882—1901 02; Die i. d. Reg.-Bez. Hildesheim gültig. Landespolizeilichen Bestimmungen 03; Hildesheim u. Goslar (Bd. 28 v. Seemanns berühmten Kunststätten) 04; Kunst- u. kulturgeschichtl. Aufsätze üb. Hildesheim 05; Der Pfaffenstieg, Erinnerung an Alt-Hildesheim 07.

Gerling, Reinh. (Pf. R. Dörffel), ☉, ☄, Hrsg. der „Neuen Heilkunst". Berlin-Oranienburg. (Posen $^{30}/_{8}$ 63.) **V**: Eine Judith, Lsp. 84; Im hoh. Norden, Dr. 84; Dichterlinge, Schw. 85; Alabaster Herzog, Sch. 85; Byzantiner 85; Bei Hofe Lsp. 86; 's Christkind, Vst. 88; Sieben Todsünden 88; Satauiel 89; D. Lebensmagnetismus 94; D. prakt. Hypnotiseur, Lehrbuch 95, 12. A. 06; Umsturz in d. Medizin 95; Er ist bekehrt, Schw. 96; Licht, Luft, Wasser, 25 Vortr. 96; Blattern u. Schutzpockenimpfung 96; Handb. d. hypnotisch. Suggestion 97, 2. A. 99; Schmerzstillung durch Griffe 97, 6. A. 06; Sammlung volkst. Vorträge 99 II; Wahre u. falsche Heilkunde 00, 5. A. 01; D. verkehrte Geschlechtsempfindung 93, 3. A. 00; Wie entstand und wie heile ich meine Nervosität 01, 2. A. 03; Was muß d. Mann vor d. Ehe von d. Ehe wissen? 01, 5. A. 06; Hypnotische Unterrichtsbriefe 01, 2. A. 07; Wie erziehen wir erblich belastete Kinder? 02; Lebensmagnetismus 02; Erziehung

zur Ehe 03, 2. A. 07; Prakt. Naturheilk. 03; D. goldene Buch d. Weibes 04, 4. A. 07; Mecklenburgs Sagenschatz 04; Der vollendete Mensch 05, 2. A. 06; Gymnastik des Willens 05, 2. A. 06; Die d. Liebe Glück nicht kennen 05, 2. A. 06; Kraft, Gesundh., Jugendblüte 06.

Gerloff, s. Volger, Bruno.

German, Wilh., Chronistik, mundartl. (fränk.) ♆, Lit.♛. Verlagsbuchh. Hall, Württ. (ebda $^{2}/_{4}$ 58.) **V:** Haller Doovelich, G. 96, 2. A. 06; Stephan Heuß 99; Chronik von Schwäb. Hall u. Umg. von d. ältesten Zeiten bis zur Gegenw. 01; Jesus von Nazareth, histor. Lebensbild 03, 2. A. 04; Führer von Schwäb. Hall u. Umgebg. 04; Was uns die Geyersburg erzählt 05.

German vom Nord, s. Hantel, Georg.

Germano, M., s. Maack, Martin.

Germanus, s. Felten, Wilh.

Germanus, s. Friedrich, Gustav.

Germanus, C., s. Grisar, Hartmann.

Germany, Theod. (Ps. Theo van Gery), Gedichte, Erzählgn, Rezensionen. Graz, Postfach 75. (Wien $^{15}/_{8}$ 68.) **V:** Gibs weiter, G. 03; Menschendämmerung, Skn. 04; Schlüssel z. Glück, Auswandgs-Ratschl. 06; Kult.-Grimassen, Reform-Ideen 07-08 IV.

Germonik, Ludwig, ♆, **Ue:** Südslav, Vors. d. „Grillparzer-Vereins" u. Vereins-Verlagsleiter. Wien XIV, Stättermayerg. 33. (Fiume $^{29}/_{11}$ 23.) **V:** Kornblumen, G. 54; D. Denkmal zu Ferlach in Kärnten 54; Wassermann u. Wassergeister 66; Zwei Balladen Preséms 71; Veldes als krainisches Gräfenberg, 2. A. 78; Alpenglühen, G. 85, 15. A. 97; Weiber v. Veldes, Dr.; Veronika, Sch.; Nonne v. Mantua, N.; Liederblüten a. d. Süden 93, 4. A. 03; Brandschatzg, Melodr. 01, 3. A. 03. ()

Gernet, Frau Else, AVS., ♆, Nov., Jugendschr. Karlsruhe i. B., Leopoldstr. 47. (Mannheim $^{7}/_{12}$ 66.) **V:** Dora a. d. Univers., Erz. 04.

Gernsdorf, Paul, s. Gbureck, Paul.

Gerntz, Georg, Rezitator. Gera, Parkstraße 8. **H:** D. Rhapsode, Jahrg. I—III.

Gerö-Eferhalmi, Frau Irene (Ps. Schira Eli), Ästhetik, Nov., 𝒻, ♆, Übersetzgn, Prof. Budapest, Eötvösg. 26a. ($^{12}/_{9}$ 71.) **V:** D. Einfluß d. franz. Romantik a. d. Drama 93; Ung. Dichterwald 96.

Gerolstein, Julius, s. Geissel, Julius.

Gersbach, Robert (Ps. Rogers van Bertbach u. Heinrich Anklam), pop. Rechts- u. Verwaltgskde, Selbstunterrichtswesen, Red. d. „Zivilversorgg", „Polizei" u. d. „Gendarm", Direktor d. „Kaiser-Wilhelm-Dank" u. d. „Kameradschaft". Groß-Lichterfelde, Moltkestr. 12. (Ditfurth $^{6}/_{3}$ 54.) **V:** Arretierte Gespenst. 83, 2. A. 96; Haussuchung 87, 2. A. 95; D. kleine Kamerad 00; Deutsch. Flottenliederbuch 00; Deutsches Strafgesetzbuch 05. ()

Gersdorff, A. v., s. Maltzahn, Baronin Ada v.

Gersdorff, Jul., ♆, ⌂, Lit. Weimar. (Stettin 49.) **V:** Natur u. Welt, G.; Eliana, Sinf.; Lautenspielers Lieder, G.; Glossen, Kleopatra, Dr.; Spielmannsweis. 95; Buch d. Lieder 96; Spielmannslieder 96; Himmelsrosen, 6. A. 04; D. Antichrist, Dr.; D. Sphinx, N.; Von d. Spielmannsfahrt, G.; Thüringer Lieder-Album; So singt man auf d. Alm; Schweizer Lieder-Album; Potemkin an d. Donau, O. 97; Gruß a. Thüringen, G. 98; Prinz Fichtennadel, Weih.-M. 98; D. Kindes Engel 98; Sonnenlieder 99; Himmelsrosen, 4. A. 99; Musikantenstücklein, G. 00; D. internat. Judentum u. d. schwarze Magie 00; Ekkehard-M.-Dichtg 01; D. Schwarzanixe 02; Gersdorffs Liederschatz I 02; Goethe u. d. Magie 03; Die Feuerungsanlagen d. Zukunft 04; Was der Spielmann singt, neue Lieder 04; Aus Lebenstiefen, Ged. 04; Neue Lieder v. froh. Spielmannsfahrt 06; N. Lieder d. alt. thüring. Bardett J. G. 06; Weltweben, Gedanken u. Sprüche 07; Ein Blütenstrauß, u. Lr. 08.

Gersdorff, Wolfgang v., ⌂, ♆, Erzieher. Graz, Villa Hartenau. (Kloster Jerichow a. d. Elbe $^{20}/_{9}$ 76.) **V:** Terakova, Tr. 07. *

Gerson, Artur (Ps. Dell' Agga), Rom., Skizze, ♆. Wreschen, Prov. Posen, Markt 22. (ebda $^{30}/_{7}$ 84.) **V:** Im Reiche d. Liebe, R. 04; Menschliches-Allzumenschliches, Skn. u. Gesch. 04; Briefe e. verheirateten Frau, R. 08.

Gerstenberg, Heinrich, Deutsche Literaturgesch., Dr. phil., Prof., RSchDir. Hamburg, Hoheweide 10. (Weimar $^{3}/_{2}$ 64.) **V:** Hoffmann v. Fallersleben und sein deutsch. Vaterland 90; Aus Weimars nachklass. Zeit 01; Henriette v. Schwachenberg u. Hoffmann von Fallersleben 04. **H:** Hoffmann von Fallersleben, Ges. Werke 90—93 VIII; Ders., An meine Freunde 07.

Gerstenberger, Liborius, (k.), AV., Politik, ✉, Red. d. „Fränk. Volksblattes", Hrsg. v. „Fränkischen Bauer", M. d. R. u. d. bayr. Landtags. Würzburg. (Rödelsee, UF. $^{19}/_{4}$ 64.) **V:** Vom Steinberg zum Felsengebirg 04, 2.—4. A. (illustr.) 05.

Gerstenberger von Reichsegg, Hans Ritter, schöne Literat., Bibliogr., Oberstleutn. d. R. u. Bibliotheksrat Sr. k. u. k. Hoh. d. Erzherz. Eugen. Freudenthal, Österr.-Schles., Schloß. (Spittal, Kärnt. $^{28}/_{4}$ 52.) ()

Gerster, Carl, 𝒻, Dr. med. et phil. Kgl. Pr. SanitR. u. Fürstl. MedR., Kurarzt (Sanatorium). Braunfels a. Lahn. (Regensburg $^{25}/_{8}$ 53.) **V:** D. poet.

Werke d. Stipsius 76, 2. A. 79; Plänerbildungen um Ortenburg 81; Charakter Ludwigs II. (mit. Pseud. Dr. Franz Carl) 86; Prof. Dr. C. Mendel und der Hypnotismus (m. Du Prel) 90; Psychol. d. Suggestion (m. Schmidkunz) 92; P. Niemeyer, Die Lunge, 9. A. 95; Die Erkältungskrankheiten, 3. A. 97; D. Hustenkrankheiten, 4. A. 97; Hämorrhoiden u. Leibesverstopfung, 3. A. 98; D. Skrofelkrankheit, 2. A. 04; Abriß der Geschichte der Jatrohygiene 04.

Gerster, J. S., (k.), ◉, Kartogr., Prof. St. Gallen, Schweiz. (Wittenbach $^{22}/_{1}$ 33.) **V:** Histor. geogr. Atlas der Schweiz m. Text 07, sowie Schul- u. allgem. geogr. u. kartogr. Schriften, Karten, Atlanten, Leitf. usw.

Gerster, P. Thomas Villan, (k.), ✝, Ordens☆, Askese, OCap., Guard., Theol.-Prof. u. Bibl. Brixen. (Zeil, Württ. $^{17}/_{4}$ 69.) **V:** Lebensbild d. sel. Crispin v. Viterbo 93; Wegweiser z. Vollkommenheit von Bruder David aus Augsburg 02; Sankt Bonaventura u. d. Papsttum 02; Geistesübungen des seraph. Lehrers 03; Katholik od. Protestant? Unterscheidungslehren 03; Der Jubelpapst 03; Unser heil. Vater Pius X. 04. ( )

Gerstmann, Adolf, BP., ⌂, Lit.☆, **Ue:** RF, Dr. phil., Prof., Dramaturg. d. Kgl. Hofth. Stuttgart, Alleenstr. 20. (Ostrowo $^{31}/_{7}$ 55.) **V:** Zwei Lebensretter, Lsp.; Vergeßl., Schw.; D. Ehestifter, Lsp.; E. Bild aus d. Leben, Vst.; D. Herr Kommissionär, P.; D. Leute v. Hohenselchow, Vst.; Erz. e. alt. Mannes; A. Daudet 83 II; Väter u. Söhne u. König Lear d. Steppe (u. Turgenjew); Künstlerleben (u. Daudet); Frühlingswogen 83; A. d. Tagebuch e. Jägers 84; Dimitri Rudin 84; D. adelige Nest; D. Brigadier; Annuschka (u. Turgenjew) 85; Visionen 85; Aus d. Leben (u. Daudet) 85; D. Kernpunkt, Lsp. 86; D. Spielkasse, Schw. 86; D. Steppenjunker 86; Helene, R. (u. Turgenjew) 87; Assuntas Schatz, R. 87; A. d. Jugendzeit 88; D. Kameraden, R. 88; Frau v. Hause, Sch. 88; D. Komödie Sr. Durchlaucht, Lsp. 01; Theatergesch. Rückblicke 92 VI. **H:** Kap. Marryat, Romane; Kurtze, Komödien von d. Geburt d. Herrn Christi 86.

Gerth, Bernh., klass. Ψ, Dr. phil., Prof., ObStudR., GRektor, Hrsg. d. „Neuen Jahrbüch. f. Pädag.". Leipzig, König Albert-Gymn., Parthenstr. 1. (Dresden $^{5}/_{4}$ 44.) **V:** Quaestiones de Graecae tragoediae dialecto 68; Grammat.-Kritisches z. griech. Moduslehre 78; Griech. Schulgramm. 84, 8. A. 06; Griech. Übungsbuch I 80, 6. A. 06, II 90, 3. A. 03; Kühners ausführl. Gramm. d. griech. Sprache II, 1. 98, 2. 04. ( )

Gery, Theo van, s. Germany, Th.

Gerzer, Oskar (Pf. Oskar Weilhart), 𝒻, ♉, ⌂. Neukirchen-Zipf, ObÖstr. (Mattighofen $^{26}/_{9}$ 68.) **V:** Keine Sühne, Sch. 96; Frauenkongreß, Sch. 97; Märch. von der freien Liebe, Dr. 97; D. brotlose Kunst, Sch. 99; Das neue Dorf, Dr. 01; Politik, Dr. 01 (sämtl. mit Jos. Hafner); D. Geist ist willig, Dr. 02, 7. A. 04; Der Ordensgeneral, N. 02; Das deklassierte Pärchen, Dr. 05. ( )

Gesche, Paul, Dr. phil., ObLehrer. Halle a. S., Harz 81. (Königsberg, N.-M. $^{20}/_{7}$ 65.) **V:** Ethik Leibnizens 91.

Gesellhofen, Julius, s. Fischer, Jul.

Gesky, Theod., ⌂, Lit.☆, 𝒻, ♉, GObLehr. a. D. Wiesbaden, Goethestr. 26. (Merseburg $^{27}/_{8}$ 37.) **V:** D. Tod d. Britannicus, Tr. n. Racine 56; D. Ungarnschlacht b. Merseburg, Dr. Kantate 67; Arndt 70; D. Rhein soll deutsch verbleiben, G. 70; Ältere u. u. Zeitged. 71; D. gute Kamerad, Dr. 71; Hübsche Überraschung, Lsp. 75; Frau, d. schnupft, Lsp. 75; Germanicus, E. 76; Attentat a. d. alten Fritz, Lsp. 77; Wechsel in Sicht, Schw. 82; Spielhagen unt. d. Nihilisten, Lsp. 83; Schiller in Oggersheim, dr. Lebensbild 96; Schillers Verlobung, dr. Lebensb. 97; Kaiser Wilhelm II. als Ehestifter, milit. Genreb. 98; Falke zu Stahleck, romant. O. 99; Liebeshändel, kom. O. 00; Lenau als Naturdichter 02.

Geß, Felician, ☆, Dr. phil., ThSchP. Dresden, Reichenbachstr. 59. (Basel $^{1}/_{11}$ 61.) **V:** Joh. Cochläus 86; Klostervisitationen d. Herzogs Georg v. Sachsen 88. **H:** Akten u. Briefe z. Kirchenpolitik Herzog Georgs v. S. I 05.

Geßmann, Gust. W. (Pf. G. Manetho), 𝒻, Naturwiss., Okkultism., Reisestudien aus d. Karstländern, ❁, Sekr. d. steiermärkischen Landes-Mus. „Joanneum" u. beeid. Sachverständ. f. psychol. Schriftkde. Graz, Grillparzerstr. 20. (Wien $^{21}/_{10}$ 60.) **V:** Magnetism. u. Hypnotism. 87, 2. A. 95; Katechism. d. Handlesekunst 89, 4. A. 97; Aus übersinnl. Sphäre 90; Über Schreibmaschinen 94; Katechismus d. Wahrsagekünste 93, umgearb. 05; Okkultist. Bilderbogen 93; Die Frauenhand 94; Die Männerhand 94; D. Kinderhand 94, 2. A. u. d. Titel Formaldiagnose 94; D. Körperformen u. d. Bedeutg; Erziehg u. Berufswahl 94; Künstl. Kohlensäurebäd. u. deren Bedeutg a. Erfrischgs- u. Heilmittel 95; D. Hand (Wahrsagespiel) 95; Bismarcks Stirne 95; Katechism. d. Gesichtslesekunst 96, d. Sterndeutekunst 96, d. Schriftformenkunde 97, d. Psychographie, d. Handlinienkunde, d. Phrenologie 97; Lehre v. d. okkultist. Weltgesetzen 96; Mythologie d. Sternenwelt; Katechismus d. Sympathie-

lehre; Hypnotismus 98; Katechism. der Handflächenkunde 99; Spiritismus 99; Geheimnisse a. d. Jenseits 99; Pflanze im Zauberglauben 99; Geheimsymbole d. Chemie u. Medizin d. Mittlers 99, 2. A. 00; Rudolf Bergner 00; Aus d. Wunderlande der Lotosblume, Lehrdrama (mit Rud. Kuschar u. d. Kollektiv-Pseud. Kama Deva) 05; Illustr. Führer v. Graz, 9. A. 05; Malerische Karstwanderungen in 63 ausgew. Bildmarken 06; Mal. Karstwanderungen, Reisehandb. m. Bildmarken 07.

Geucke, Kurt Ehrenfried, ○, ♆, ⁂. Berlin S 14, Neu-Kölln a. Wasser 20. (Meerane i. S. $^{22}/_{6}$ 64.) **V:** Eralda Loredano, Tr. 88; Felicitas, Sch. 91; D. Irrlicht, Dr. 94; Nächte, Gassen- u. Giebelgeschichten 97, 2. A. 06; Sebastian, Tr. 01. ()

Geyer, Christian, Kirchen♔, Dr., Hpt.-prediger b. St. Sebald. Nürnberg, Burgstr. 6. (Manau $^{1}/_{10}$ 62.) **V:** Kirchengesch. f. d. ev. Haus 89, 3. A. 02; D. Nördlinger ev. Kirchenordnungen des 16. Jahrh. 96; Bilder a. d. Zeit d. Gegenreformation 96; Bilder a. d. Kirchengesch. f. d. protest. Volkssch. bearb. 97, 3. A. 03; Sanspareil, e. vergess. Lustort 00; D. Pilgerreise Ludwigs d. J. von Eyb ins heilige Land 02; Luther und die Moral 03. ()

Geyer, Emil, s. Goldmann, Emil.

Geyer, Paul, Lit.-philos. Essay, Dr. phil., GP. Brieg a. O., Grüner Weg 2. (Thommendorf $^{22}/_{7}$ 52.) **V:** Schillers ästhet.-sittl. Weltanschauung 96/98 II; Schiller: Über naive u. sent. Dichtg, Schulausg. 97; Schulethik a. d. Untergrunde einer Sentenzenharmonie 00, 2. A. 07; D. deutsche Aufsatz 06.

Geyer, Rud. Eug., Orient., Musik, Dr. phil., a. o. UP., Kustos I. Kl. der Hofbibl. Wien XIX/1, Prinz Eugenstr. 13. (ebda $^{28}/_{6}$ 61.) **V:** Das Kitâb al Wuhûš v. Al-'Asma'i 88; Ged. u. Fragm. d. ‚Aus ibn Hajar' 92; Vorschrift f. d. Verfassung d. alphabet. Nominal-Zettelkatalogs d. Druckwerke d. k. k. Hofbibl. 01; Zwei Gedichte von al-'A'šâ 05.

Geyser, Jos., (k.), ⁂, Dr. phil., a. o. UP. Münster i. Westf., Nordstr. 36. (Erkelenz $^{16}/_{3}$ 69.) **V:** Üb. d. Einfluß d. Aufmerks. auf d. Intensität d. Empfindg 97; Das philos. Gottesproblem in s. wichtigst. Auffassungen 99; Grundlegung d. empir. Psychologie 02; Naturerkenntnis u. Kausalgesetz 06; Lehrb. d. allg. Psychologie 07.

Ghibellinus, s. Fränkel, Heinr.

Giannoni, Karl, ♔, Dr. phil., Sekr. am Archive des k. k. Finanzministeriums, Konserv. der k. k. Zentralkomm. f. Kunst- u. hist. Denkmale. Wien-Mödling, Dominikanerg. 15. (Wien $^{20}/_{7}$ 67.) **V:** Paulinus II., Patriarch v. Aquileia 96; Gesch. der Stadt Mödling 05.

Gibara, Frl. Leo (Ps. Frz. Hügel u. Leo Rittlingen), 𝒻, **Ue:** EFI, Nov., ♆. Fiume, Ung., Via del Ponte 3. (Ischl $^{6}/_{6}$ 65.) **V:** Ged. 01. **Ue:** Cantacuzene, Carmela; D. Gerard, Die reiche Miß Riddell usw.; G. Trojani, Menschliche Schwächen; William Magnay, Die Männerfalle; Katharina Tynan, Lady Molly).

Gieben, Joseph, Lit.♔, ♆, Kand. des höh. Lehramts. Münster i. W., Coerdestr. 49. (Goch $^{18}/_{3}$ 78.) **V:** D. Studium der neueren deutsch. Literaturgesch. 07; Carl Hau, der Roman e. problemat. Natur (anonym) 07. **H:** Studentische Rundschau 06. *

Giehrl, Frau Emmy, geb. Aschenbrenner (Ps. Tante Emmy), (k.), Jugend- und Volksschr. München, Herzog Wilhelmstr. 9 II. (Regensburg $^{1}/_{11}$ 37.) **V:** N. Märchen 80, 3. A. 96; Kinderbüchlein 80, 3. A. 96; Meister Fridolin; Paradiesblumen, Erz. 81; Mariahilf, Erz. 82; Erinnergn an Weber 82; Bilderb. f. brave kleine Kinder 82; Märchen, n. F. 83, 2. A. 86; Rudolf, 5. A. 90; D. braven Geschwister 84, Kinderkal. 84/05; Tierschutzkal. 85/05; M. lieben Kleinen 89, 2. A. 02; Kreuzesblüten 89, 16. A. 04 (auch ital.); Aschenbrödel, ges. Sp. 90; Erinnerungen a. m. Kindheit 91, 2. A. 00; Nov. 92; Allerlei Gesch. 93/94, 3. A. 07; Meinen Lieblingen, Erz. 94/95, 2. A.; D. Verlobten 95, 2. A. 96; Allg. Slg. d. sämtl. Jugend- u. Volksschr. d. Tante Emmy 94/07 XV; Schneewittchen, Gesellschaftssp. 96; Klein Röschen u. i. Lieblinge 98; Wahrheit u. Erfind., N., 2. A. 98; Dorfhexe, Erz. 98; Erinnerungen aus m. Jugend 99; Rätselbuch 00; Allerlei f. Kinder, 2. A. 00; D. christl. Frau 01, 4. A. 07; Märchenb. f. d. Kinderwelt 02; Ernst u. Scherz fürs Kinderherz 02; Gedichte u. Vorträge f. festl. Gelegenheiten 04; Der Kreuzweg f. Leidende u. Betrübte 06; Die Witwe nach dem Herzen Gottes 07.

Gierke, Julius, ⚖, Dr. jur. a. o. UP. Königsberg i. Pr., Luisenallee 16. (Breslau $^{5}/_{3}$ 75.) **V:** Die Versicherungsforderung b. Veräußerung d. versich. Sache 98; Gesch. d. Deutsch. Deichrechts I 01. ()

Gierke, Otto, deutsches Recht, Dr. jur., o. UP., GJustR., Hrsg. d. „Untersuchgn z. Staats- u. Rechtsgesch." Charlottenburg, Carmerstr. 12. (Stettin $^{11}/_{1}$ 41.) **V:** D. deutsche Genossenschaftsrecht 68/81 III; D. Humor i. deutsch. R. 74, 2. A. 86; Johannes Althusius u. d. Entwicklg d. naturrechtl. Staatstheorien 80, 2. A. 02; D. Genossenschaftstheorie u. d. deutsche Rechtsprechung 87; D. Entwurf e. BGB. u. d. deutsche Recht 89; Handb. d. deutsch. Privatrechts I 95, II 05; D. Bedeutg d. Fahrnisbesitzes f. streitiges Recht 97; Vereine ohne Rechtsfähigkeit 00, 2. A. 02.

Gierl, Joh., (k.), Kultur🜨, Pfr. Kiefersfelden, ObBay. (Freising $^{23}/_{3}$ 40.) **V:** Schönbrunn b. Dachau 82; Kammerberg b. Freising 90; Maria-Thalheim bei Erding 92; Histor.-statist. Nachrichten a. d. Diözese München-Freising 91; Licht- u. Lebensbilder d. Klerus v. München 92; Kiefersfelden 99; Kulturgeschichtl. Blätter v. Kiefersfelden 99; Führer von Kiefersfelden bei Kufstein 03; Tiersee in Tirol u. sein Passionsspiel 05. ()

Gierlinger, Jos., Red. d. „Bayr. Verkehrsbl." München, Frauenhoferstr. 25.

Gierschick, Jul., 𝒻, Politik, Red. d. „Leitmeritzer Ztg.". Leitmeritz, Böhm. (Hohenstein b. Teplitz $^{27}/_{3}$ 53.) **V:** D. Leitmeritzer Gau, Führer durch Böhmens Paradies 01.

Giese, Wilh., Politik, Dr. phil. Berlin W, Bayreutherstr. 11. (Kolberg $^{27}/_{5}$ 47.) **V:** Juden und Kriminalstatistik 93; Antisemit. Handbuch 96; Judenfrage am Ende des 19. Jahrh. 99. **H:** Antisemit. Jahrbuch 97/01.

Giesebrecht, Friedrich), †, D., Dr. phil., o. UP. Königsberg i. Pr., Ziegelstraße 11. (Kontop, Schl. $^{30}/_{7}$ 52.) **V:** D. hebrä. Präposit. Lamed 76; D. Wendepunkt d. Buches Hiob, Kap. 27 u. 28 79; Beitr. z. Jesaja-Krit. 90; Kommentar z. Proph. Jeremia 91, 2. A. 07; Berufsbegabung d. altest. Proph. 97; D. Geschichtlichkeit des Sinaibundes 00; Die alttestam. Schätzung d. Gottesnamens u. i. religionsgesch. Grundlage 01; D. Knecht Jahves d Deuterojesaia 02; Friede für Babel und Bibel 03; Grundzüge d. israelitischen Religionsgesch. 04; D. Metrik Jeremias 05.

Gieseler, Albert, 🜨, △, SemLehrer. Soest, Westf. (Crombach $^{26}/_{4}$ 70.) **V:** Vorbereitgn f. Deutsch, Heft I, 97; D. Relig.-Unterr. a. d. Unterstufe i. Anschl. a. d. bibl. Bild 00; Heimatkunde d. Prov. Westf. unt. bes. Berücks. d. geolog. u. wirtschaftl. Verhältn. (m. Petri), 2. A. 05; Behandl. d. bibl. Anschauungsbilder auf d. Mittel- u. Oberstufe 02; Wie sind die Kinder z. Bilden u. Lösen d. Rechenaufgaben, die ihnen das spätere Leben stellt, anzuhalten (mit Petri), 2. A. 05; D. Rechenunterricht in gewerbl. Fortbildungsschulen (mit Petri) 04; Der Rechenunterricht in landwirtschaftl. Fortbildungsschulen (mit Petri) 05; Methodik für d. Unterricht im Rechnen u. in d. Raumlehre (m. Petri) 06; Ergänzungsrechenhefte (m. dems.) 06.

Giesenhagen, Karl Friedr. Georg, 𝒻, Dr. phil., o. Prof. a. d. K. Tierärztl. HSch. München, Veterinärstr. 6. (Teterow i. M. $^{18}/_{6}$ 60.) **V:** Lehrb. d. Botanik 91, 4. A. 07; Uns. wichtigst. Kulturpflanzen 00, 2. A. 07; Auf Java u. Sumatra 01; D. Farn-Gattg Niphobolus 01; Untersuchgn üb. d. Characeen 02; Studien üb. Zellteilung 05; Befruchtung u. Vererbg im Pflanzenreich 07.

Gießen, Hugo v., s. Kirstein, Paul.

Gietl, Heinrich), (k.), Kirchenrecht, D., o. UP. d. Theol. München, Altheimereck 20 II, Aufg. II. (ebda $^{1}/_{9}$ 51.) **V:** Die Sentenzen Rolands, nachm. Papstes Alexander III. 91.

Gietmann, Gerhard, (k.), Kritik, SJ., Prof. Exaeten b. Baaksem, Holl. Limburg. (Birten $^{21}/_{5}$ 45.) **V:** De re metrica Hebraeorum 80; Klass. Dichter u. Dichtgn D. göttl. Komödie u. ihr Dichter Dante Alighieri 85; Parzival, Faust, Job u. einige verw. Dichtgn 87; Ein Gralbuch 89; Beatrice, Geist u. Kern d. Danteschen Dichtgn 89; Comment. in Eccles. et Canticum Canticorum 90; Vollst. Aussprachlehre d. Engl. 91; Grundriß d. Stilistik, Poetik u. Ästhetik 97; Kunstlehre: I. Allg. Ästhetik 99, II. Poetik und Mimik 00, III. Musik-Ästhetik 00, V. Ästhetik der Baukunst 03; Die Wahrheit in d. gregorianischen Frage 01; Henrik Ibsen 07. **H:** Kreiten, Splitter u. Späne 03, „Den Weg entlang", 12. A. 05, u. A. v. Droste, Ges. Dchtgn. 2. Bd., 2. A. 05; Diel, Ged. 3. u. 4. A. 04 u. Cl. Brentanos ausgew. Poesien, 2. A. 06 II. — Lat. **Ue:** Controv. de divinae gratiae liberique arbitrii concordia initia et progressus enarravit Ger. Schmeemann 81; P. Josephi Kleutgen S. J. de scholarum institutione disputatio 89.

Gihr, Nikol., (k.), Liturgik, Dogmatik, D., päpstl. GehKämmerer, Subregens am erzbisch. Priestersem. St. Peter b. Freiburg i. B. (Aulfingen $^{5}/_{12}$ 39.) **V:** Hl. Meßopfer 77, 10. A. 07; Sequenzen des röm. Meßbuchs 87, 2. A. 00; Die hl. Sakramente d. kath. Kirche 97/99 II, II 2. A. 03; Prim u. Komplet 07.

Gilbert, Leo, s. Silberstein, Leo.

Gilbert, Otto, klass. Ψ, Dr. phil., Prof., GRegR., Bibliotheksdir. a. D. Halle a. S. (Hannover $^{25}/_{9}$ 39.) **V:** Festzeit d. Attisch. Dionysien 72; Erwiderung auf Mommsens Anzeige m. Festzeit usw. 73; Demosthenes' Rede de falsa leg. 73; Rom u. Karthago in ihr. gegens. Beziehung 76; Fragm. d. Cölius Antipater 79; Gesch. u. Topographie d. Stadt Rom i. Altertum 83/90 III; Zur Frage d. Raumausnützg v. Büchermagazinen 93; Griech. Götterlehre 98; D. meteorolog. Theorien d. griech. Altert. 07.

Gildemeister, Karl, plattdeutsche Dichtung, Erbpächter. Vor-Wendorf b. Wismar. (ebda $^{17}/_{6}$ 57.) **V:** Plattdütsche Gedichte 81; Jochen Frank 94; Fiken Bolt 95, 2. A. 00; Ketelbeuters I 95, II 00; Dörpschult un Senator I 03. ()

? **Gillen**, Peter, VDR., Erzählgn, Red. des „Schlettstadter Tagebl.". Schlett-

stadt. (Merchweiler b. Saarbrücken $^{5}/_{9}$ 66.)

Gilles, Heinrich, ⁂, Publizist, Leiter d. „Rhein.-Westfäl. Ztg.". Dortmund, Winkelstr. 16. (Grevenbroich $^{5}/_{3}$ 71.)

? **Gilles**, Peter, Kommunalpol., Stud. d. Rechts- u. Staatswiss. Berlin. (Grimlinghausen a. Rh. $^{7}/_{2}$ 74.) **Red:** Rhein.-Westf. Ztg. 98—05.

? **Gillhoff**, Johs., Erzählungen. Elsterwerda. **V:** Bilder a. d. Dorfleben 05 u. a.

Gillmann, Franz, (k.), Kirchenrecht, D., a.o. UP. Würzburg, Theaterstr. 16. (Landstuhl $^{22}/_{6}$ 65.) **V:** Die Resignation d. Benefizien 01; D. Institut d. Chorbischöfe im Orient 03. ()

Gillwald, Alb., ◍, ♔, Naturbeschreib., Jugendschr., Lehr. emer. Osterode, Ostpr., Schulstr. 7. (Creuzburg, Ostpr. $^{17}/_{10}$ 32.) **V:** Preußens Helden 84; Der Harz in Gesch. u. Sage 84, 3. A. 90; Histor. Erz. a. d. Leben d. Hohenzollern 86; Thüringen in Gesch. u. Sage 87; Bilder a. d. Völkerleben aller Weltteile 90; A. harten Zeiten, drei hist. Erz. 90; Azuma, hist. Erz. a. d. Zeit d. Entdeckg Mexikos 90; Jugendschr. 90; Sohn d. Kapitäns, Erz.—93; Schützling d. Abts, Erz. 93; Erinnergn e. alt. ostpreuß. Volksschullehr. 94; Vom Ilsetal u. d. Prinzessin Ilse 95; D. wilde Jäger, Wartburg-Sagen 95; Prinz Tecazuma 96; D. Blockhaus am Klamatflusse 96; D. Herr kennet die Seinen, Erz. 98. ()

Gilow, Hermann W. A., ◧, ♆, ⁂, Dr. phil., GP. Berlin W 15, Fasanenstr. 69. (ebda $^{7}/_{5}$ 52.) **V:** Über d. Verhältnis d. griech. Philosophen z. griech. Volksreligion 76; D. Grundgedanken in H. v. Kleists Prinz von Homburg 93; Gesch. d. Berl. Handelsschulwesens im 18. Jahrh. (Mon. Germ. paedag. XXXV) 06. **H:** Kleists Dramen (Hempelsche Ausg.) 07.

Gimmerthal, Armin, ⊙. Neuenahr. (Plaue i. Thür. $^{29}/_{7}$ 58.) **V:** Johann von Gorze, Dr. 98; Hinter der Maske, Studie 01; Aschenbachs, Dr. 02; Ramzarit, Dr. 04; D. Malschule, Schw. 06.

Ginsberg, Frau Elsa, geb. Plessner, ⊙. Wien XVIII/3, Pötzleinsdorferstr. 59. **V:** D. gläserne Käfig, N. 01; Die Ehrlosen, Sch. 01.

Gintl, Wilh., ⚗ u. ⋂, Dr. chem. et Mag. pharm., a.o. Prof. a. d. deutschen ThSch. Prag, Zeltnerg. 600. (Wien $^{4}/_{8}$ 43.) **H:** Techn. Handwörterb. ()

Ginzkey, Franz Karl, ♆, Nov., Rom., 𝒻, techn. Offiz. d. k. u. k. milit.-geogr. Institt. Wien VIII, Landgerichtsstr. 7. (Pola $^{8}/_{9}$ 71.) **V:** Ergebnisse, G. 01; Hatschi Bratschi's Luftballon, Dichtg f. Kinder 04, 4. A. 05; Das heimliche Läuten, G. 06; Jakobus und die Frauen, R. 08.

Girardelli, Ettore, ♆. Dresden-A., Striesenerplatz 11 I. (Triest $^{8}/_{5}$ 56.) **V:** Jugendklänge, Liebesweben. ()

Girgensohn, Carl, systemat. ✝, Mag. theol., UDoz. Jurjew (Dorpat), Sternstr. 8. (Karmel $^{22}/_{5}$ 75.) **V:** Die Religion, ihre psychischen Formen u. ihre Zentralidee 03; Die moderne historische Denkweise u. die christliche Theologie 04; Die Doppelstellung des Christentums zu den Religionen der Menschheit 04; Zwölf Reden über die christl. Religion 06, 2. A. 07.

Girgensohn, J., ASV., ♔, Dr. phil., StaatsR. Frankfurt a. M., Beethovenstr. 4. (Moskau $^{15}/_{4}$ 48.) **V:** Krit. Bemerk. üb. d. VII. Buch d. Hist. Polens d. Dlugosch 72; Prudentius u. d. Bertinian. Annalen 75; Akten z. Gesch. d. St. Riga 77; Leitf. d. allgem. Gesch. 77/78 II, 4. A. 89, III, 2. A.; Bemerkungen üb. die Erforschg d. livländ. Vorgesch. 85. **H:** v. Tiesenhausen, Ausgew. Schriften (mit Hasselblatt) 90; D. Evang. in Rußland 01.

Girgensohn, Frau Lotta (Ps. G. Attol), Nov. u. Jugendlit. Frankfurt a. M., Beethovenstr. 4. (Sarata in Südrußl. $^{26}/_{8}$ 69.) **V:** Ylo, Kaupos Sohn u. Haus v. Tiesenhausen, Erz. aus d. Zeit v. Rigas Gründung 01.

? **Girschner**, Otto, Musikdir., Lehrer am Konservatorium. Dortmund. (Langensalza $^{8}/_{8}$ 62.) **V:** Allg. Musiklehre II; Musik. Aphorismen; Jurist. Taschenb. f. Musikdirigenten usw. 98.

Girschner, Wilh., ♔, Lokal♔, Literat. Nordhausen, Hagen 12. (Wolframshausen $^{17}/_{6}$ 29.) **V:** Nordh. u. Ung. 66, 91; Gesch. d. vormal. Reichsabtei Walkenried 70; Deutschl. große Kaiserzeit 74 IV.

Girth, Carl, Staatswiss., Justitiar. Straßburg i. E., Möllerstr. 5. (Liebau $^{7}/_{8}$ 64.) **V:** Hela, eine Studie 91; Die Hexe von Hela 92; D. Rechte d. Hypothekengläubigers an der Forderung gegen den Versicherer 03.

Gisevius, Paul, 𝒻, Dr., o. UP., Dir. d. Landw. Inst. d. Univ. Gießen, Ostanlage 4. (Wartenburg, Ostpr. $^{28}/_{9}$ 58.) **V:** Bestimmg d. spez. Gew. v. Mineralien 82; Ackerbau (mit Droysen) 94, 6. A. 04; Pflanzenbau 95, 7. A. 07; Sortenanbauversuche 00; Die Sortenfrage in den Nordostprovinzen 01; Rotkleeanbauversuche 03; Prüfung v. Getreidereinigungsmaschinen 03; Wettbewerb der dänischen Landwirtschaft (m. Stutzer) 04; Prüfung v. Bodenbearbeitungsgeräten 06; Sortenanbauversuche Gießen 06; Die Pflanze 07; Der Boden 07; Bodenverbesserung u. Bodenbearbeitung 07; Landw. Naturkunde 07.

Gisler, Anton, (k.), ♔, D., Dr. phil., Prof. am Priestersem., Red. d. „Schweiz. Rundschau". Chur, Schweiz. (Bürglen, Uri $^{25}/_{3}$ 63.) **V:** Die Tellfrage 95. ()

Gisler, Otto, (k.), ✝, Pfr. u. Dekan. Ober-Lunkhofen, Schweiz. (Wiggwil $^{4}/_{5}$ 49.)

Gingno, Martin (Pf. Di Bertogna), DÖSchG., Nov., /, ♆, Kaminfegermstr., Hrsg. d. „Zentralblattes deutsch-österreich. Gewerbe-Genossenschaften u. Verbände". Brünn, Adlergasse 11. (ebda $^{14}/_{7}$ 61.) **W:** E. Nacht des Verdachtes, Solo-Lsp. 92, 93; Die Frau muß ihrem Manne folgen, Lsp. 92; Ein Kniff, P. 92; Führe niemand in Versuchung, Lsp. 93; Das Rauchfangkehr-Gewerbe u. d. Regelung dess. 96. **H:** Carl Ginguo (Juin) nachgelassener Roman: D. alte Daniel 92.

Gižycki, Lily v., s. Braun, Lily.

Gižycki, Paul v., ⁂, Dr. phil., Sch.-Inspekt. Karlshorst b. Berlin, Augusta Viktoriastr. 24. (Schloppe $^{22}/_{5}$ 56.) **W:** über d. Leben u. d. Moralphil. d. Epikur. 79; Einleit. Bemerkungen zu einer Untersuchung üb. d. Wert der Naturphil. d. Epikur. 84; Autoritäten 88; Vom Baume der Erkenntnis: I. Grundprobleme 96, 2. A. 98, II. Das Weib 97, III. Gut u. Böse 00; D. neue Adel 02, 2. A. 07; Wohlfahrtseinrichtgn im Anschl. an d. Volksschule 04.

Gjellerup, Karl Ad., ⊙, Erz., ♆. Dresden-Gruna, Beilstr. 24. (Roholte auf Seeland $^{2}/_{6}$ 57.) **W:** Dän. Werke XXX; — deutsche: D. schwarze Romulus, Erz. 88; G-dur, Erz. 2. A. 90; Wagner in seinem Hauptwerke: Ring d. Nibelungen 94, 2. A; Wuthhorn, Dr. 96; Million, Sch. 93; Pastor Mors, Erz. 94; Briefkuvert, N. 98; Minna, R. 98; Die Opferfeuer, Dr. 03; Der Pilger Kamanita, Erz. 06; Das Weib des Vollendeten, Dr. 07.

Glagau, Hans, ✍, Dr. phil., a.o. Prof., Mitarb. u. Mitgl. d. Hist. Kommission f. Hessen u. Waldeck. Marburg i. Hess., Schwanallee 54. (Berlin $^{3}/_{2}$ 71.) **W:** Die franz. Legislative u. d. Urspr. d. Revolutionskriege 1791/92 96; Anna von Hessen (1485—1525) 99; Hess. Landtagsakten I. 1508—1521 01; D. mod. Selbstbiographie als histor. Quelle 02. ( )

Glaise v. Horstenau, Edmund (Pf. E. v. Horstenau), Nov., lit. u. hist. Essays, k. u. k. Leutn. im 4. Reg. d. Tiroler Kaiserjäger. Salzburg, Neutorstr. 28. (Braunau a. Inn $^{27}/_{2}$ 82.) **W:** Im mohrengrauen Rock, Skizzen 03. ( )

Glas, Frau Elsa, Jugendliteratur u. ♆. München, Giesing, Villa Glas. (ebda $^{16}/_{3}$ 71.) ( )

Glasenapp, Carl Friedr., Wagnerforsch. Riga, Reimersstr. 1 III. (ebda $^{3}/_{10}\cdot{}^{21}/_{9}$ 47.) **W:** Wagners Leben u. Wirken 76 f. II, Nachtrag 82; Wagner-Lexikon 83 (mit H. von Stein); Grundriß d. Gesch. d. deutsch. Dichtg 88; Wagner als Mensch 90; Hauptepochen d. bild. Kunst bei d. Griechen 90; Wagner-Enzyklopädie 91 II; D. Leben R. Wagners 94/06 V; Siegfried Wagner 06.

Glasenapp, Eva. Charlottenburg, Kantstr. 146 I. (Riga $^{19}/_{5}\cdot{}^{2}/_{6}$ 79.) **W:** Themat. Analyse zu Siegfried W.'s „Kobold" (m. Vorw. von C. Fr. Gl.) 04. ( )

Glaser, Adolf (Pf. früher R. Reimar), BP., Roman, **Ue:** H, Dr. phil., Cav. Uff., Red. v. „Westermanns Monatsh.". Berlin SW, Neuenburgerstr. 40, z. Z. Rom, Via Lazio 23. (Wiesbaden $^{15}/_{12}$ 29.) **W:** Krimhildens Rache, Dr. 54; Penelope, Dr. 55 (unt. d. Pf. R. Reimar); Familie Schaller, R. 57; Gal. Galilei, Dr. 58; Bianka Candiano, Erz. 59; Gesch. des Braunschw. Theaters 61; Ged. 62; Erz. u. Nov. 62; Was ist Wahrheit? R. 49; Leseabende, R. 70; Hausgeist d. Frau v. Estoval, R. 78; Schlitzwang, R. 78, 3. A. f. d. Jugend 84; illustr. Prcht-A. 97; Magdalena ohne Glorienschein 79; Weibl. Dämonen, R. 79, Wulfhilde, R. 80, 2. A. f. d. Jug. 84; A. dem 18. Jahrh. 80; Mod. Gegensätze, R. 81; A. hoh. Regionen, R. 82; D. entschwundene Dokument 82; Savonarola, R. 83; Cordula, R. 85; Frl. v. Villecour, R. 86; Masaniello, R. 88; Seelenfreund, R. 89; Schriften 90 XII. **Ue:** Nieder. Nov. 66; Holl. Nov. 77 u. Romane ca. 15 Bde.

Glaser, Friedr., ✉, Dr. oec. publ. Charlottenburg, Giesebrechtstr. 18. (Ludwigshafen a. Rh. $^{28}/_{7}$ 79.) **W:** Die Franziskan. Bewegung 03. **H:** Wirtschaftspolit. Annalen I 07.

Glaser, Georg, (k.), Homiletik, Pfr. Weihmörting, Niederbay. (Hilgenreith, Niederb. $^{18}/_{4}$ 42.) **W:** Katechet. Predigtentwürfe 89.

Glaser, Frl. Marie v., Skizzen u. Nov. Wien III, Rennweg 1a. (ebda $^{26}/_{9}$ 71.) **W:** Zittergras 93; Dämmern 94; Vergelt's Gott! 96; Ihr Leid u. sie 05. ( )

Glaß, Frau Anna, geb. Fischer-Löher. Leipzig, Kl. Funkenburg. **W:** Psyche, R., Karriere, Sch.; E. Kraftprobe, Lsp.; Eigene Ziele, R. ( )

Glaß, G., s. Waldau, Otto.

? Glaß, Gabr. (Pf. German v. Saravus u. Ernst Heiter, auch Munter usw.), (k.), VB., /. Trier. (Saarlouis $^{8}/_{4}$ 48.) **W:** Toni; E. Wildschütz; Wie Kandidat Mäusleiu auch Pfarrherr u. Ehemann wurde, u. a. m.; (m. M. von Ekensteen): D. Hausl vo' Finsterwald; Hirsch mit 4 Stangen; Schicksalstücken; Ein Lebensbild; Unsre Kranken-Versicherungen u. Verpfleg. usw.

Glaß, Frl. Luise, VB., Roman, Nov., ♆, Märchen, Jugendschr. Altenburg, S.-A., Neue Sorge 18a. (ebda $^{4}/_{2}$ 57.) **W:** O lieb' solang du lieben kannst, N. 82; Laßt euch erzählen, M. 88; Unser Doktor, R. 94; In die Welt, Erz. 94; Tönendes

Erz u. kling. Schelle, R. 97; Familie Gesterding, Jugenderz. 97; Im Mund der Leute, R. 98; Der gold. Engel u. kleine Gesch., R. 99; D. Montagskränzchen, Jugenderz. 99, 5. A. 07; Gustel Wildfang 00; Annele, Jugenderz. 02; Stumme Musikanten, R. 05; Im Krähennest, Jugenderz. 05; Der vergeßne Garten, R. 07.

Glasschröder, Frz. Xav., (k.), Kirchen♛, Dr. phil., ReichsarchivR. München. (Altnußberg $^{26}/_{9}$ 64.) **V:** Markwart v. Randeck 88/96 II; Weistümer d. Rheinpf. 92; Urkund. d. pfälz. Kirchengesch. im MA. 03. ()

Glattfelter, Anton, (k.), ✝, Katechese, Dr. jur. canonici, Pfr., M. d. P. AbgH. Nieder-Prüm, Rh. (Saffig $^{26}/_{9}$ 50.) **V:** Lehrb. d. kath. Religion 89/91, 7. A. 06; Handb. d. bibl. Gesch. f. d. Unterstufe 96, 3. A. 07; Katechesen üb. Gebete f. d. Unterst. 98, 3. A. 05; Bibl. Gesch. f. d. Unterstufe (ill.) 98; Entstehung u. Erklärg d. Ges. üb. d. Diensteinkomm. d. kath. Pfarr. v. $^{2}/_{7}$ 98 98.

Gleditsch, Hugo, Ψ, Prof. Berlin W, Kurfürstenstr. 71 III. (Falkenberg, OSchl., $^{7}/_{3}$ 37.) **V:** Sophokleische Strophen 68; Cantica d. Sophokl.-Trag. 83; Metrik der Griechen u. Römer 85, 3. A. 01; Allg. Theorie d. griech. Metrik (m. Westphal) 87; R. Westphal (Nekrolog) 95; Bericht üb. griech. u. röm. Metrik 99 u. 05; D. kgl. Wilh.-Gymn. in Berlin 1858—1900 00. **H:** Westphal, Allgem. Metrik d. indog. u. semit. Völker 93.

Glehn, Nicolai v., ♉, ⁂, ✉, ✓. Burg Hohenhaupt u. Station Römmel b. Reval. (Felgimeggi $^{16}/_{7}$ 41.) **V:** Nord. Lieder 77; Ökonomie d. Empfind. 89; Anf. Wissenschaft der Nationalökonomie eine Verirrung 90; Offene Briefe an H. Ob.-Lehrer Karl Kupfer 91; D. Messungsbegriff 92/99 III; N. nord. Lieder 94; Cava testudine fleo amorem 97; Madlena Battani, ep. D. 99; Neue Dichtungen 02.

Gleichen-Rußwurm, Carl Alexander Frhr. v., Essays, ✓, Roman, Kgl. bayr. Kämmerer. München, Prinzregentenstr. 4. (ebda $^{6}/_{11}$ 65.) **V:** Amor u. Psyche 96; Komödie d. Gewissens 98; Vom Einfluß der Frauen 98; Blaue Blätter 01; Vergeltung, R. 02; L'homme aimé 03; Keine Zeit u. andere Betrachtgn 04; Schiller als ästhet. Erzieher 05; Winckelmann u. Lessing 06; Ave Italia! 06; Bildungsfragen d. Gegenw. 07; Briefe u. Dialoge des Abbé Galiani 07.

Gleim, W., s. Gehren, W. v.

Glickh, Rudolf, Musik, Kapellmeister a. d. Votivkirche und Musikschulinspektor. Wien XIX/1, Reithleg. 6. (ebda $^{28}/_{2}$ 64.)

Glinzer, E., ☾, ◗, ✲, Dr., Prof., ObLehr. d. Gewerbesch. Hamburg, Graumannsweg 69. (Cassel $^{13}/_{3}$ 44.) **V:** Lehrb. d. Elementar-Geometrie I 79, 9. A. 05, II 81, 2. A. 92, III 83; Trigon. f. Bauschulen 84, 3. A. 06; D. Eisen 86; D. Salz 87; Lehrbuch d. Festigkeitslehre 90, 3. A. 07; Rauchplage u. ihre Abhilfe 90; Lehrb. d. Baustoffkunde 92, 3. A. 03; D. Sonntagsunterr. u. s. Zukunft 93; Lebensbild von Otto Jessen 04; Bautechnische Chemie 06; Leitfaden der Festigkeitslehre 07.

Gloatz, Paul, ✝, D. et Lic., Pfr. Dabrun b. Wittenb. (Frankfurt a. O. $^{27}/_{4}$ 45.) **V:** Spekulative Theol. in Verbindung m. d. Religionsgesch. 83/84 II; Sic et non, Probl. d. christl. Glaubens- u. Sittenl. 90; Neanders Dogmatik 98.

Glöde, Otto, Germanistik u. Romanistik, Dr. phil., GObLehrer. Doberan i. Mecklenb., Dammchaussee 265. (Rostock i. M. $^{16}/_{4}$ 65.) **V:** Cynewulfs Elene u. ihre Quelle 85; Die deutsche Interpunktionslehre 93, 2. A. 03; Franz. Lesebuch nach den Prinzipien der Reformer 95; Die franz. Interpunktionslehre 97. **H:** Voltaire, Les Guerres de Louis XIV 04; Barrau, L'Histoire de la Révolution française 05; Conteurs modernes 06; Taine, Les Origines de la France contemporaine 07; Thiers, Campagne d'Italie 07.

Gloël, Heinrich, deutsche u. altklass. Ψ, ◗, Dr. phil., Gymn.-Prof. Wetzlar. (Körbelitz $^{22}/_{7}$ 55.) **V:** De interpolat. Hippolyti fab. Euripideae 79; Der deutsche Stil u. s. Pflege an den höheren Schulen 89; D. Familiennamen Wesels; Beitr. z. Namenkunde d. Niederrheins 02. Erläuterung von Paul Heyses Kolberg 04; Inschriften u. Wappen an alten Wetzlarer Bauten 06.

Glogau, Heinr., CP., ✉, Dr. jur., k. k. RegR., MitHrsg. des „Ill. Wiener Extrablatt". Wien VII, Neuterg. 11. ()

Glogau(-Nikolsburg), Otto (Ps. Paracelsus), BJ & SV., ♉, naturwissensch. Arb., **Ue:** RFEI, Dr. med., Stud. philos., Militärarzt. Wien II, Lilienbrunng. 11. (Nikolsburg $^{19}/_{10}$ 81.) **H:** Jungjüdische Anthologie 02. **V:** „. . . und lechzen nach dem Weibe", G. 04, 2. A. 05; Lieder u. Zähren, G. 05, 2. A. 06. ()

Glomme, Mor. Edm., ♉, ✓, Kammersänger. Königsberg i. Pr., Prinzenstr. 24 III. (Gr. Walddorf $^{22}/_{9}$ 45.) **V:** Kriegsklänge a. d. Gegenw. (m. H. Böhnke) 66; Festspiel z. Jubelfeier d. Don Juan 87.

Glöser, Moritz, ♐, ∩, ◗, RegR., SchulR., ObRealschDir., MitRed. d. „Zeitschr. f. d. Realschulwes.". Wien III, Radetzkystr. 2. (Bennisch $^{27}/_{10}$ 47.) **V:** Abgekürzt. Rechnen in Dezimalbrüchen 75; Grundzüge der allg. Arith., 5. A. 04; Lehrbuch d. Arithm., 6. A. 07; Piskos Grundlehren der Physik, 12. A. 90.

Gloßner, Mich., (k.), ✝, ⁂, D., päpstl.

Hausprälat, Ehrendomherr, z. Z. Benefiziat. München, Herzogspitalstr. 22 II. (Neumarkt, OP.$^{19}_{10}$37.) **V:** Die Lehre d. heil. Thomas vom Wesen d. Gnade 71; Lehrb. d. kath. Dogmatik 84; Mod. Idealismus 80; Objekt. Prinzip 80; D. Prinz. d. Individuation 87; Mod. Philos. 88; Nik. v. Cusa 91; D. spekulat. Gottesbegriff 94: Savonarola als Apologet u. Philos. 98; Katholizismus u. mod. Kultur 1. u. 2. A. 02.

Gloßy, Karl, ✍, Lit.☆, Krit., Dr. jur., RegR., Zensurbeirat, Vors.-Stellvertr. d. Sachverständigenkollegiums für Literatur, Red. der „Österreich. Rundschau" u. d. „Jahrb. d. Grillparzer-Gesellsch.". Wien I, Tuchlauben 7. (ebda $^{7}_{3}$48.) **V:** resp. **H:** Raimund, Werke (m. Sauer) 79; Katalog d. Wiener hist. Ausstellg 1883 83; Costenoble, Tagebücher 88; Wien 1848—1888 88; Grillparzers Briefe 92; Theatergeschichtl. Ausstellung der Stadt Wien 92; Aus Grillparzers Tagebüchern 93; Josef Schreyvogel 03. ()

Glücklich, J. Chr. (Pf. P. v. Fels), VB., ☤, Rov. Wiesbaden, Wilhelmstr. 50. (Homburg v. d. Höhe $^{30}_{7}$39.) **V:** 14 Jahre an der Spielbank; D. Geheimnisse d. grünen Tisches, 5. A.; Der Generaldirektor, Dr.; Lose Blätter, G.; Die Loreley; Phil. u. Lisbeth Keim, ein nassauisches Dichter- u. Bardenpaar, 4. A. u. a.

Glücksmann, Heinr. (Pf. Fortunatus, Herm. Heinr.), CC., Kunstkrit., dramaturg. Dir. u. Preßchef des Akad. Verlag., Wien-Leipzig, gew. Prof. a. d. Schauspielschule, ✍, ☤, ⊙, ⊡, **Uc:** FETsch, Hrsg. u. Red. d. Freim.-Ztg. „Der Zirkel". Wien IX/1 Grünethorg. 12. (Nackschitz $^{7}_{7}$64.) **V:** Weihn.-Zauber, Dr. 88; Ballkönigin, Lsp. 89; Michael v. Zichy 92 u. 98 (in franz. u. ung. Spr.); D. goldene Zeitalter d. Gewerbes 93; Ungarns Millenium 96; Eine ung. Schlacht, N. 01; D. zweite Kreuzigg, ep. G. 02; Der erste Freimaurer auf dem Throne 04; VI. Allschlaraff. Konzil in Berolina 04; Der blanke Haus, Dr. 06. **Uc:** Liebesbriefe, Lsp. (m. Aler. Engel) 97; Die Bürde d. Schönheit, N. 97. **Red:** Wien. Almanach, Lit. Jahrb. 91; Franz Joseph I. u. s. Zeit 98/99; Denkbuch d. Ferienheims 03.

Gluth, Oskar Raoul, ✍ u. Kunstkritik, ⊙, ☤. München, Schackstr. 6. (ebda $^{16}_{9}$87.) **V:** Wikingerfahrt, Dr. 05; Voran die Liebe! G. 06.

Gmelin, Julius, ☆, intl. Kirchen☆, Dr. phil., Pfr. Großgartach b. Heilbronn. (Ludwigsburg $^{28}_{4}$59.) **V:** Evang. Freiheit! 92; Schuld od. Unschuld d. Templerordens 93; Hällische Gesch. 96; Materialien zur wurtt. Verfassungs-Revision 05. ()

Gnad, Ernst Ritt. v., lit. Essay, **Uc:** FIE, Dr. phil., Hofrat a. D. Graz, Nibelungeng. 10. (Pilsen $^{19}_{4}$36.) **V:** Liter. Essays 69/88, u. F. 95, 3. Folge 01; R. Hamerlings Lyrik 91; Im österreichischen Italien 04. ()

Gnade, Frau Major Elisabeth, geb. Plehn, Rom. Metz-Queulen, Kirchstr. 125b. (Summin $^{17}_{8}$63.) **V:** D. Lebenden rufe ich! 93, 2. A. 96; Kleinstädt. Gesch. 97/98 III; Sarkoschin, R. 99; Im Recht? R. 99; Nordlicht, R. 00; Bergauf, G. 00; Docendo discimus, R. 02.

Gnauck-Kühne, Frau Elisabeth, Erz., Essay. Blankenburg a. H. (Vechelde $^{2}_{1}$52.) **V:** Williram, Erz., 2. A. 83; Ekbert v. Braunschweig, Tr. 86; D. Univers.-Studium d. Frauen, 3. A. 90; Ursachen und Ziele d. Frauenbewegung 92; D. soziale Lage d. Frau 95; Lage d. Arbeiterinn. in der Berliner Papierwarenindustrie 96; Goldene Früchte a. d. Märchenland 04; D. deutsche Frau um d. Jahrhundertswende 01, 2. A. 07; Die Arbeiterinnenfrage 05, 2. A. 07; Warum organisieren wir die Arbeiterinnen? 05; Die Notwendigkeit der Organisation der Patronagen 07.

Gneiße, Karl, ⁂, Dr. phil., Prof., G.-Dir. Colmar i. E. (Naumburg, S. $^{31}_{1}$57.) **V:** Schillers Lehre v. d. ästhet. Wahrnehmung 93; Wert d. mathem. und sprachl. Aufgab. f. d. Ausbildg d. Geistes 98; Deduktion u. Induktion 99; D. Begriff d. Kunstwerks in Goethes Aufsatz V. deutscher Baukunst u. in Schillers Ästhetik 01.

Gnevkow, Anna, s. Hermes, Anna.

Goebel, Aug. Theod., ❁, graph. Technik, ☆, Lit., **Uc:** EFS. Stuttgart, Hölderlinstr. 26. (Gelenau $^{17}_{3}$29.) **V:** Üb. d. Satz d. Engl. 65; F. Koenig 75, 83; Graph. Abreißkalender der Druckfarbenfabrik von Gebr. Jänecke & Fr. Schneemann in Hannover 82—07 XVII; Buchdruckfarbe 86; Buch- und Druckgewerbe in Württemb. 89; Graph. Künste d. Gegenwart 95, N. F. 02; Maschinenfabrik Johannisberg 97; Gedenkbuch v. Oberzell 98; Erläuterungen z. Sammlg von Musterdrucken auf Straßburg. Spezialpapieren 00; Spemanns Kunstlexikon, Abteil. graphische Künste 04; Karl Krause u. s. Werk: D. Maschinenfabr. K. Krause, Leipzig 05; Fr. Koenig, 2. A., Volksausg. 06.

Göbel, Bernh. (Pf. B. Ernst, Th. Mander), (k.), Lehr. Soest. (Allagen $^{3}_{6}$64.) **V:** Gesellen Leid u. Freud 95; Kompaß f. d. Handwerker, 3. A. 03; Die 13. Wohnung 96; Reden u. Ansprachen b. Vereinsfesten 98; Cäcilienbüchlein 99; Dichterstimmen üb. Erziehung u. Unterricht 02.

Goebel, Ferd., (l.), Jugendschr., ✍, Rektor. Emmerich a. Rh., Wassenbergstr. (Cöln a. Rh. $^{24}_{9}$59.) **V:** Allerlei Geschichten u. Märchen 85; Die schönsten Märchen f. Kinder 85; Till Eulenspiegel 90; Kempener Seminar-Erinnerungen 90; Münchhausens Abenteuer 91; D. hörnene

Siegfried 92; Hermann der Cherusker 93; Huldigung d. Blumen, Festsp. 94; Deutschland über Alles, Festsp. 94; Am Niederwalddenkmal, Festsp. 95; Treue um Treue 97; Das Büchlein v. heil. Martin 98.

Goebel, Fritz, ♛ u. niederd. Sprachforschung, Dr. phil., ObLehrer a. d. Sophiensch., komm. Bibliothekar d. Herzogs v. Cumberland. Hannover, Gr. Barlinge 55. (Kehdingbruch $21|_6$ 69.) **W:** Untersuchg üb. die altprovenz. Trophimus-Legende 96.

Goebel, Gerhard, ✝, D., KonsistR., Superint. u. 1. Dompred. Halle a. S., Domplatz 3. ($30|_{12}$ 39.) **W:** Dante Alighieri 82; Reformiertes Kirchenbuch 89; Brüderlichkeit, Gleichheit u. Freiheit, Soz. Pred. 90; Leben a. d. Glauben, Predigten 04.

Goebel, Siegfried, ✝ (neutestamentl. Exegese), D., o. UP. u. KonsistR. Bonn, Bismarckstr. 17. (Winningen a. d. Mosel $24|_3$ 44.) **W:** Die Parabeln Jesu 79 f. II; Neutestamentl. Schriften, 1. Folge: Die ält. Briefe d. Paulus 87, 2. A. 97; 2. Folge: Briefe d. Petrus u. d. Johannes 93; D. Reden uns. Herrn nach Joh. I, 1—11 06.

Goebeler, Frl. Dorothea, Nov., Rom., 𝒻, ♆. Berlin, Kreuzbergstr. 23. (Potsdam $26|_{10}$ 67.) **W:** Was muß man v. Spiritismus wissen? 00; Weiber, Beiträge zur Psychologie der Frau, Nn. 02; Das Recht auf Sünde, R. 03; Was müssen wir von unsern Träumen wissen? 04; Was müssen wir v. Heilmagnetismus wissen? 04; Tragödie, Nn. 06; Silhouetten, Nn. 06.

Godegisel, s. Wundtke, Max.

Godesberg, Georg v., s. Roth, Georg Barthel.

Goedicke, Frl. Elisabeth, Roman, Nov. Berlin-Schöneberg, Eisenacherstr. 77. (Brandenburg a. H. $21|_5$ 73.) **W:** D. tolle Graf, R. 98; Up ewig ungedeelt, R. 99; Die Ehre gerettet, R. 01; Jens Larsen, R. 07.

Godow, Fritz, plattd. ♆, Lehr. Stettin, Preußische Str. 18. (Kortenhagen $25|_7$ 51.) **W:** Oll Früün, in'n nigen Rock 99.

Gogarten, Frl. Arete, ASV., 𝒻, Kult.-♛, Ethnogr., Nov., soz. Frage, ländl. Wohlfahrtspflege, höhere Lehrerin a. D. Berlin-Schmargendorf, Warnemünderstr. 11. (Neuwied a. Rh. $10|_3$ 48.) **W:** Yachtausflug n. Küsten Englands u. Schottlands 98; D. Geusenbote, Erz. 99; Wanderungen d. London 00; Ausflüge ins Themsetal 02. ( )

Gohre, Paul, 🕮, ✝, Pfr. a. D. Berlin-Zehlendorf. (Wurzen $18|_4$ 64.) **W:** Drei Monate Fabrikarbeiter 91; D. evang.-soz. Bewegung in Deutschland 96; Wie ein Pfarrer Sozialdemokrat wurde 00; D. Kirche im 19. Jahrh. 02; D. agrar. Gefahr 02; Vom Sozialismus z. Liberalismus 02; Schule, Kirche, Arbeiter 06; Die Heimarbeit im Erzgebirge 06; Das Warenhaus 07. **H:** Denkwürdigkeiten u. Erinnerungen e. Arbeiters I 03, II 04; Lebensgesch. e. mod. Fabrikarbeiters 05.

Gohren, Karl Theodor v., Dr. phil., Prof., RgR., Dir. d. Franzisko-Josephinum a. D. Mödling, NÖsterr., Frauensteing. 6. (Jena $25|_2$ 36.) **W:** Leucin u. Tyrosin 58; Anleit. z. chem. Untersuchungen; Naturgesetze d. Fütterung usw.; Naturgesetzl. Grundlag. d. Pflanzenbaus usw.; Meth. Leitf. f. d. chem. Unterricht an landw. Lehranst.; D. Franzisko-Josephinum 1869—94 95.

Golant, Nathan, CP., 𝒻, Kritik, **Uc:** R, Mitred. d. „N. Fr. Pr.". Wien IX, Seeg. 8. (Rußland $22|_8$ 59.)

Gold, Alfred, BP., Kunstkritik, 𝒻, Korresponb. d. „Frankf. Ztg.". Berlin-Halensee, Kurfürstendamm 125. (Wien $28|_6$ 74.) **Uc:** Flaubert, Roman e. jungen Mannes 04. **W:** Ausklang, Dr. 05. *

Goldbacher, Alois, klass. Ψ, Dr. phil. o. UP. Graz, Radetzkystr. 3. (Meran $27|_6$ 37.) **W:** Apulei Madaurensis opusc. quae sunt de philosophia rec. 76; Lat. Grammatik f. Schulen 83, 9. A. 07; S. Aureli Augustini epistulae I 94, II 98, III 03.

Goldbaum, Frl. Helene, ♪. Wien IX, Garnisong. 22. (Trautenau.) *

Goldbaum, Frau Julie verw., **Uc:** ER FP. Wien IX, Garnisong. 22.

Goldbaum, Wilh., CP., 𝒻, Politik, Lit.- u. Kult.-♛, Mitred. d. „N. Fr. Pr.". Wien III, Metternichg. 2. (Kempen $3|_1$ 43.) **W:** Entlegene Kulturen 77; Lit. Physiogn. 84. **Uc:** Kraszewski, Ohne Herz. ( )

Goldbeck, Eduard, BSK., Politik. Berlin W 30, Barbarossastr. 47. (ebda $21|_4$ 66.) **W:** Baumann Quarta C 95; Militaria, Humoresken in Versen 95; Zolas Beichte 95; Der Kampf wider den Umsturz 96; Glänzend. Elend, 1.—10. A. 96; Kasernenzucht, 1.—7. A. 96; Krit. Patrouillengänge 96; Krieg in Sicht! 06; Krüppel, Dr. 06; Der Kronprinz u. „Die lust. Witwe", 1.—7. A. 06; Bülows Bluff, 1.—5. A. 06; Deutschlands Zukunft — die Nationaldemokratie, 1.—6. A. 06; Die Kamarilla 07; Se. Hoheit der Bastard, R. 07; Der rote Leutnant, Dr. (m. Herm. Kienzl) 07.

Goldberg, Lesser, BP., 𝒻, Naturw., 𝒹, Red. am „Berl. Lok.-Anz.". Berlin S, Gneisenaustr. 53. (Gollub $10|_{11}$ 53.) **W:** Führer durch d. mediz. Berlin 86, 4. A. 92; Paradies von Belzig 02.

Goldberger, Ludwig, ♗, Stenogr., Dr. jur. utr., Advokat u. Verteidiger, ULektor für Stenogr. Kanzlei: Prag II, Hibernergasse 6; Wohnung: Prag II, Korngasse 49. (ebda $24|_2$ 67.) **W:** Bauordg f. d. Kgr. Böhm., 2. A. 94; Stenogr. in d. Rechtspflege 97;

Advokatentarif u. Gerichtsgebühren 98; Entstehung des Bankwesens 99; Stellung d. Auslautkürzung 00; Systemurkunde d. Satzkürzg d. Gabelsberg. Stenogr.-Syst. 00; Der österr. Bankbeamte 03; Förderg d. Gabelsbergerschen Stenographie durch d. Unterrichtsverwaltung in Österreich 04.

Goldberger, Sigm., PA., ÖF., ⊠, ✠, Dr. jur., Hof- u. GerAdv. Wien I, Schottenbastei 12. (Jägerndorf $^{18}/_{6}$ 54.) **V:** Österreich. Gewerbeordn 3. A. 83; Das neue Volksschulgesetz 83; Österr. direkte Steuern 84; Die neuen österr. direkten Steuern 98; D. neue österr. Patentrecht 99.

Goldegg-Lindenburg, Itha Maria von u. zu, s. Bossi-Fedrigotti.

Goldenring, Frl. Stefania (Ps. Dr. Stephan Roskoschny), ASV., **Uc:** PR. Charlottenburg, Uhlandstr. 194. **V:** Polnisch (Neufelds Sprachführer) 05. ( )

Goldfriedrich, Johann, Dr. phil. Leipzig-Plagwitz, Weißenfelserstr. 9 I. (Bautzen $^{21}/_{7}$ 70.) **V:** Kants Ästhetik 95; Die hist. Ideenlehre in Deutschland 02; Die Rechtfertigung durch d. Erkenntnis 03; Gesch. d. deutsch. Buchhandels vom Westfäl. Frieden bis z. Beginn d. klass. Literaturzeitalters 07.

Goldhann, Franz, ✓. Graz, Normalschulg. 3. (Palma nuovo $^{10}/_{1}$ 59.) **V:** Streifzüge i. d. Alpen 88; Feiertags-Wanderungen d. d. steir. Oberland 89; Alpenzauber 99; Roseggergesellschaft u. Roseggerstübel in Mürzzuschlag 00; Wald u. Welt, Aus d. Wanderbuche eines Naturfreundes 06. **H:** L. Goldhanns Leben u. Ged. 96; Das Panorama von der „Goldhann-Warte", mit Geleitwort 05.

Goldmann, Arthur, ✍, Dr. phil., k. u. k. Konzipist I. Kl. im k. u. k. Haus-, Hof- u. Staatsarchive u. k. k. Univ.-Archivar. Wien IX/$_{1}$, Liechtensteinstr. 60. **V:** Deutschlands Geschichtsquellen i. Mittelalter v. Ottokar Lorenz, 3. A. ( )

Goldmann, Emil (Ps. Emil Geyer), Soziologie, Ästhetik, Theater, Dr., Dramaturg u. Regiss. Berlin W 15, Pfalzburgerstr. 83. (Swoikowitz $^{29}/_{11}$ 72.) **V:** Franz Flaum 03. ( )

Goldmann, Karl, Novelle. München, Schwanthalerstr. 36 II. (ebda 82.) **V:** Das Rätsel des Angelus u. andere Nov. 05; D. ravennat. Sarkophage 06. ( )

Goldmann, Paul, BP., ✓, Dr. jur., Korresp. d. „N. Fr. Pr.". Berlin SW, Dessauerstr. 19. (Breslau $^{31}/_{1}$ 65.) **V:** E. Sommer in China 99 II; Die „neue Richtung" 03; Aus d. dramat. Irrgarten 05. ( )

Goldmar, Jon v., s. Rommel, Theodore v.

Goldnagl, Fritz, ⌂, ✓, k. k. Postassist. Wien VI, Stumperg. 23 I/11. (ebda $^{5}/_{3}$ 73.) **V:** Der Ritt, Sch.: Das Bekenntnis, Schw. (m. Rudolf Schießel); Die Defraudanten, Optte; Die Freien, Wiener Stück; Substitution, Kom.

Goldscheid, Rudolf, ⁂, Soziologie. Wien III, Richardg. 1. (ebda $^{12}/_{8}$ 70.) **V:** Zur Ethik des Gesamtwillens I 02; Grundlinien zu e. Kritik d. Willenskraft 05; Verelendungs- oder Meliorationstheorie? 06; D. Richtungsbegriff u. s. Bedeutung f. d. Philosophie 07. *

Goldscheider, Alfred, inn. ✍, Dr. med., o. HonUP., GMedR., ärztl. Dir. d. R.-Virchow-Krankenh. Berlin. (Sommerfeld $^{4}/_{8}$ 58.) **V:** Diagnostik d. Nervenkrankh. 93, 3. A. 04; Über den Schmerz 94; Die Erkrankgn d. Rückenmarks (mit v. Leyden) 95—97, 2. A. 01/2; Gesamm. Abhandlgn: I. Physiologie d. Hautsinnesnerven, II. Physiol. des Muskelsinns 98; Die Bedeutg der Reize für Pathol. u. Ther. 98; Norm. u. pathol. Anatomie der Ganglienzellen (mit E. Flatau) 98; Anleitg z. Übungsbehandlg d. Ataxie 99, 2. A. 04; Handbuch d. physikal. Therapie (mit Jacob) 01.

Goldschmidt, Frl. Adda, Übersetzungen. Berlin W. (Oldenburg i. Gr. $^{8}/_{3}$ 69.) **Uc:** Wladimir Korolenko, Im fremden Lande 05. **Bearb:** Dekabristen-Memoiren 06.

Goldschmidt, Adolf, Kunst✍, Dr. phil., o. UP. Halle a. S., Cecilienstr. 99. (Hamburg $^{15}/_{1}$ 63.) **V:** Lübecker Malerei u. Plastik 90; Der Albani-Psalter in Hildesheim u. seine Beziehg z. symbol. Kirchenskulptur 95; Die Kirchenthür d. Heil. Ambrosius in Mailand 02; Studien z. Gesch. d. Sächs. Skulptur in d. Übergangszeit d. roman. zum goth. Stil 02.

Goldschmidt, Alb., BP., Hrsg. von „Griebens Reiseführer", „Goldschmidts Bibliothek" (Rom., Nov.). Berlin W, Kurfürstenstr. 125. ($^{28}/_{10}$ 38.)

Goldschmidt, Alfred, Wanderskizzen, Nov., Red. d. „Wandererzählers". Karlsruhe i. B., Kaiserallee 137. (ebda $^{2}/_{10}$ 67.) **V:** Schwarzwaldführer I—IV 07. *

Goldschmidt, Arth., Politik, Lit.✍, Stenogr., Kritik, ✓. Berlin, Hohenstaufenstr. 16 I. (Landsbg. a. W. $^{25}/_{11}$ 66.) ( )

Goldschmidt, Hermann (Ps. Hermann Faber), ⌂, Roman, Dr. jur., Assess. a. D. Frankfurt a. M., Beethovenstr. 67. (ebda $^{18}/_{7}$ 60.) **V:** Weg z. Frieden, R. 90; Fortuna, Sch. 90; Freie Wille, Sch. 91; Gold. Lüge, Dr. 92; Hans der Träumer, Lsp. 95; Ewige Liebe, Sch. 97; E. glücklich. Paar, Lsp. 99; Frau Lili, Sch. 01; Maria u. Eva, Dr. 03; Ein Junggeselle, Erz. 06.

Goldschmidt, James, ✠, Dr. jur., U-Doz. Berlin W, Landgrafenstr. 13. (ebda $^{17}/_{12}$ 74.) **V:** Unbeendigter u. beendigter Versuch 97; Strafbarkeit d. widerrechtl. Nötigung 97; Widerspruch gegen d. Aufrechnungserklärung 99; Verwaltungs-

strafrecht 02; Verwaltungsstrafrecht im Verhältnis zur modernen Staats- und Rechtslehre 03; Deliktsobligationen des Verwaltungsrechts 05; Materielles Justizrecht 05.

Goldschmidt, Kurt Walter, ⁂, Kritik, ♉, Doz. d. Freien Hochschule. Berlin W 62, Bayreutherstr. 27. (Breslau $^{2}{}_{7}$ 77.) **V:** Henrik Ibsen, Monogr.: Chaos u. Kosmos, ausgew. Dchtgn. 07.

Goldschmidt, Lazarus (Pf. Arzelaj bar Bargelaj), Oriental. Lit. Charlottenburg, Kantstr. 132. (Plungiany $^{17}{}_{12}$ 71.) **V:** Lacrima Sionis 91; D. Buch Henoch 92; Bibliotheca aethiopica 92; Buch der Schöpfung 94; Barajtha demaâse beresith 94; Abessinische Handschriften 97; Vida do Abba Daniel (mit Pereira) 97; Sprüche der Väter 04. **H:** Der babylon. Talmud, I, II, III, VI, VII 97 ff. **Ue:** Machschaboth neemanoth 92. ()

Goldschmidt, Loth. (Pf. Loth. Schmidt), PA., ♉, ✓, Nov., Krit., ☉, **Ue:** IF, Dr. phil. Berlin W 15, Fasanenstr. 51. (Soran $^{5}{}_{6}$ 62.) **V:** Die Doktrin der Liebe b. d. Lyrikern des Ducento 99; Gemischte Gesellsch., N. 95; Exredakteur Sauer, N. 96; Juvenes dum sumus, N. 96, 2. A. 98; Sprechstunde, Dr. 96; D. Unparteiischen, D. 98; Allegro ma non troppo, N. 99; Luigi Cafarelli, Dr. 99; Der Leibalte, Dr. 99; D. Mensch u. d. Bestie, Dr. 00; Vigilie, Dr. 00; Im Schoße d. Familie, Dr. 02; Ackermann, Tragikom. (mit Fel. Hollaender) 03; Die Lebenden, Kom. 04; Die Heilige Sache, Kom. 05; Der gerettete Selbstmörder, Nn. 07. **Ue:** Paul Bourget, Outre Mer; Neera, Einsame Seele; Tagebuch der Baschkirtreff; Briefe der Ninon de Lenclos; Diderot, Die geschwätzigen Kleinode.

Goldschmidt, Ludwig, ⁂, ⅄, Statistik, Dr. phil., Prof., mathem. Revis. Gotha, Seebachstr. 11. (Sondershausen $^{6}{}_{8}$ 53.) **V:** Wahrscheinlichkeitsrechnung 97; Kant und Helmholtz 98; Zur Würdigung der Kritik d. r. V., Begleitschrift zu Mellins Marginalien d. Kr. d. r. V. 00; Kantkritik oder Kantstudium? 01; D. Zusammenhang der Kantischen Kritiken, Begleitschrift zu Mellins Marginalien zur Grundlegg zur Metaph. d. Sitten, Kritik der pr. V., Kritik der Urteilskraft 02; Kant über Freiheit, Unsterblichkeit, Gott 04; Kants „Privatmeinungen" über d. Jenseits u. die Kantausgabe der Kgl. preuß. Akademie der Wissensch. 05; Baumanns Anti-Kant 06; Kant u. Häckel, Freih. u. Naturnotwendigkeit, Replik an Jul. Baumann 06. **H:** Kants Kritik d. r. V. 1. Ausl. 05.

Goldschmidt, Moritz, Nov., Sat., Sinngedichte. Frankfurt a. M., Feldstr. 22 I. (Homburg v. d. H. $^{26}{}_{9}$ 65.) **V:** Brennesseln, Epigramme 94; Gegengift, Epigr. 95; Bunte Reihe, Nn. 96; Man kann nie wissen, Lsp. 97; Neue Sinngedichte 98; Landregen, Nn. 99; Sonnenuntergang, Nn. 00; Jungbrunnen, N. in Versen 03; Vom heiligen Martin, Erzn. 04; Mit dem Pfeil, d. Bogen, Sinnged. 04; D. Blinde u. d. Lahme, Pl. 05; Juan Villegas, R. i. Vers. 05; Francesca v. Rimini, Erz. in Vers. 05; Ins alte romantische Land! Geschichten in Versen 06; Durch Gebirg und Tal! Neue Sinnged. u. Aphorismen 06; Die Teufelsmadonna u. a. Erzn. 07; Niemand! Einakt. 07.

Goldschmidt, Paul, ♔, ♗, Dr. phil., GP. a. D. Berlin W, Geisbergstr. 22. ($^{13}{}_{8}$ 40.) **V:** Gesch. aus Livius 70, 2. A. 81; Leben d. StaatsR. Kunth (m. F. Goldschmidt) 80, 2. A. 88; Beitzke, Gesch. der deutsch. Freiheitskriege, neubearb. 82 II; Les Précieuses ridicules v. Molière f. d. Schulgebr. erkl. 90; Präsident Lette 99; Gesch. d. Friedr.-Gymn. in Berlin 00.

Goldschmidt, Frau Paula (Pf. P. Faber), ✓, Nov., Skizz., Übersetzgn. Hamburg, Tesdorpfstr. 14. (ebda $^{20}{}_{5}$ 60.)

Goldschmidt, Frau Regina (Pf. Regina Mark), ☉. Berlin O, Blumenstr. 17 III. (Lissa, Posen $^{13}{}_{6}$ 66.)

Goldschmidt, Wilh., ☉, ✓, **Ue:** R. Aschaffenburg, Würzburgerstr. 34 p. (Berlin $^{21}{}_{12}$ 41.) **V:** Fragmente; Isola, Sch.; Der Gouverneur von Darien, Sch.; Dramaturgische Notizen; Russische Märchen; Aus Rußland II: Nihilisten; Feindliche Mächte; Teuer erkauft, Sch.; Die neue Sündflut, Sch.; Fremdes Blut. ()

? **Goldschmied,** Leonor, Nov., ☉. Nikolassee bei Berlin. (Neu-Ruppin $^{16}{}_{3}$ 66.) **V:** I. Morgengrauen, soz. N. 96; D. Furcht vor der Armut, soz. Dr. 97; Unter den Menschen, ausgew. Dichtgn nebst d. Gemäldeentwurf ‚Kirche u. Elend' 04; Der Sinn der Erde, Tr. 07.

Goldstein, Ernst (Pf. Ernst Steinold). Bad Kösen, Salinenstr. 6 I. (Berlin $^{6}{}_{1}$ 77.) **V:** Der Amateurphotogr. 02.

? **Goldstein,** Josef, ♋, Statistik, Mag. d. Nat.-Ök., Dr. d. Staatsw., dipl. Chemiker, UDoz. Zürich. (Odessa $^{9}{}_{1}$ 69.) **V:** Deutschlands Sodaindustrie 96; Berufsgliederung u. Reichtum 97; D. vermeintl. u. wirkl. Ursache d. Bevölkergsstillstands i. Frankr. 98; Bevölkerungsprobleme u. Berufsgliederg in Frankreich 00; Die Gewerbefreiheit u. ihre Licht- u. Schattenseiten 01; Enquete über d. Rückgang der russischen Getreideeinfuhr u. England (russ.) 03; Bevölkerungsprobleme in Frankreich (russ.) 03; Statistik u. ihre Bedeutung f. d. mod. Gesellschaftsleben (russ.) 04.

Goldstein, Julius, ⁂, Dr. phil., Privatdoz. a. d. Techn. Hochsch. Darmstadt,

Roßdörferstr. 81. (Hamburg $^{29}/_{10}$ 73.) **W:** Untersuchungen z. Kulturproblem der Gegenwart 99; Die empiristische Geschichtsauffassung David Humes 03.

Goldstein, Ludw., PA., ✓, Kunst- u. Lit.☆, ☿, Dr. phil., Red. u. Schauspielkritiker d. „Königsb. Hartungschen Ztg.". Königsberg i. Pr., Beekstr. 5. (ebda $^{10}/_{11}$ 67.) **W:** Schriftsprache d. Lessingperiode 96; Bedeutg M. Mendelssohns f. d. Entwickelung der ästh. Kritik u. Theorie 97; Moses Mendelssohn u. die deutsche Ästhetik 04.

Goldziher, Ign., orient. ☥, Dr. phil., D. Lit., LL. D., o. UP. Budapest VII, Hollóutcza 4. (Székesfehérvár $^{22}/_{6}$ 50.) **W:** Studien üb. Tanchûm Jerushalmi 70; Beitr. z. Gesch. d. Sprachgelehrsamkeit b. d. Arab. 71/73; Beitr. z. Lit.-Gesch. d. Schia u. d. sunit. Polemik 71; Mythos b. d. Hebräern 76; dass. engl. 77; Az iszlám (magyar.) 81; Zâhiriten, ihr Lehrsyst. u. i. Gesch. 83; Palesztina ismeretének haladása (mag.) 86; Muhammed. Stud. 89/90 II; A pogány arab kölészet hagyománya (mag.) 93; Dîwân des Hutej'a bearb. 93; Renan mint orientalista (mag.) 94; Abhandlgn z. arab. Philologie 96/99 II u. akadem. Schrift. i. mag. Sprache; A buddhismus hatása az iszlámra (mag.) 03: Mohammed ibn Toumert et la théologie de l'Islam au XI. siècle 03; Buch üb. d. Wesen d. Seele, arab. Text u. Exkursen 07.

Goeler, Ernst Aug. Frhr. v., Politik. Sulzfeld i. B. (Karlsruhe $^{10}/_{4}$ 37.) **W:** Cäsars Kriege 77; B. Goeler 86; Wege u. Ziele d. ev. Kirche 86; Adelheid v. Rotheuburg 91; A. e. gesch. Wendepunkt 92. ()

Goliner, Jos., ✓, Dr. med., Arzt. Erfurt, Bahnhofstr. 9/10. (Ostrowo $^{5}/_{12}$ 51.) **W:** Für junge Mütter 85, 6. A. 06; Magen-, Leber- u. Darmkrankh. 87, 3. A. 07; Ernährg d. krank. Mensch. 88, 2. A. 07; Allg. Gesundheitspflege 88; Handb. d. Kinderkrankh. 88; Diphtheritis u. Krupp 89; Skropheln u. Engl. Krankheit 89; 2. A. 90; Lungenschwindsj. u. d. Kochsche u. Liebreichsche Heilverf. 91; Krankh. d. Herzens 93; Seekrankheit 93; Malariakrankheit 99; Blutarmut 99; Unfallverletzgn 04. **Neubearb:** Vogel, Korpulenz, 23. A. 03.

Goller, Elsa, (k.), ☿, **Ue:** RTsch. Budweis, Gymnasiumg. 603. (Türmitz $^{1}/_{10}$ 68.) **W:** Ged. 01; Träume, Nn. 06.

Göller, Emil, ☆, D., Dr. phil., Erster Assist. a. Kgl. preuß. Hist. Inst. Rom, via Cicerone 35. (Berolzheim, Baden $^{25}/_{1}$ 74.) **W:** Kg. Sigismunds Kirchenpolitik 1404—1410 01; Kg. Sigismunds Kirchenpolitik v. Tode Bonifaz IX. b. z. Berufg d. Konstanzer Konzils 02; Mitteilgn u. Untersuchgn üb. d. päpstl. Register- u. Kanzleiwesen i. 14. Jahrh. 01; D. Liber taxarum d. päpstl. Kammer 05; D. Kommentatoren d. päpstl. Kanzleiregeln v. Ende d. 15. b. z. Beginn des 17. Jahrh. 06; Die päpstl. Pönitentiarie v. ihr. Ursprung bis zu ihrer Umgestaltg unt. Pius V. I 07. *

Göllerich, Aug., DÖSchG., Musik, Musikdir. Linz a. D. (ebda $^{2}/_{7}$ 59.) **W:** Frz. Liszt 88; Rich. Wagners Ring d. Nibelungen 97; Beethoven 04.

Gollerstepper, Simon Sigmund, Versicherungswes., ⊟, Belletristik, ✓, Sekr. d. „Gisela-Verein". Wien III, Hansalg. 3. (ebda $^{5}/_{11}$ 64.) **W:** Handb. f. d. Gemeinden Niederösterr. 94, 3. A. 96; Gedanken üb. die Lebensversicherung 04. ()

Golling, Ernst (Ps. Ernst Falkenberg), ASV., Rom., Nov., Naturwissensch. Gr.-Lichterfelde, Kommandantenstr. 91. (Woldenberg $^{19}/_{10}$ 66.) **W:** Im wunderschönen Monat Mai 94; In den Tod, R. 95; Melanie, R. 96, 2. A. 05; Forstmeisters Hannchen, R. 97; Marianne, R. 98; D. Tode geweiht, R. 99; Unschuldig, R. 00; Liane, R. 71; Zwei Frauen, R. 02; Annchen v. Tharau, R. 03; Prinzeß Barfüßel, R. 04; D. Prinzenbraut, R. 05; D. Gespenst d. ersten Frau, R. 06. **Bearb:** Jahrb. d. Erfindungen 01—05.

Golling, Jos., (k.), klass. ☥, GP. Wien XVIII, Haizingerg. 18. (Linz $^{13}/_{3}$ 48.) **W:** Ovidii carmina selecta 88, 5. A. 07; Kommentar zu P. Ovidii Nasonis carm. selecta 89, 3. A. 06; Chrestomathie a. Livius 92, 2. A. 00; Vergili carmina selecta 93, 3. A. 06; Chrestomathie aus Corn. Nepos u. Curtius Rufus C , 2. A. 05; Wörterverz. dazu 05; Schulkommentar zu Livius 04 ff. IV; Schulkommentar zu e. Ausw. aus Virgils Bukolika u. Georgika 06; Vokabular zu e. Auswahl aus Ovid 07.

Gollisch, Selim, s. Schmoll, Gisela.

Gollmer, Richard, BJ & SV., ✓, Red., Hrsg. d. „Kulinarisch. Biblioth.". Groß-Lichterfelde, Steglitzerstr. 30/31. (Stettin $^{4}/_{12}$ 66.) **W:** Hutten-Sickingen Festztg. 89; Bühnenref. u. Volkstheat. 90; Sickingen, ep. G., 90; Fische 05.

Göllner, Fräul. Louise (Ps. Hyperion). Wiesbaden, Emserstr 59. (ebda $^{12}/_{5}$ 44.) **W:** Moderne Streiter 94.

Gollnow, Ernst, s. Schultze, Ernst Wilh.

Golmen, Otto v., s. Richter, Otto.

Golther, Wolfgang, germ. ☥, Dr. phil., o. UP. u. ObBiblioth. Rostock, St.Georgstr. 1a. (Stuttgart $^{25}/_{5}$ 63.) **W:** Rolandslied d. Pfaffen Konrad 87; Sage v. Tristan u. Isolde 87; Studien z. germ. Sagengesch. 88; Gesch. d. altdeutsch. Lit. (in Kürschners D. N.-L.) 92; Deutsche Heldensage 94; Götterglaube d. Germ. 94; Handb. d. german. Mythol. 95; D. sagengeschichtl. Grundlagen d. Ringdichtg Rich. Wagners 92; Bayreuth 01; R. Wagner als Dichter

04; Altnord. Literaturgesch. 05: Tristan u. Isolde in d. Dichtgn d. Mittelalters u. der neuen Zeit 07. H: Tristan u. Isolde, Flore u. Blanscheflur (in Kürschners D. Nat.-L.) 89; Lied vom hürnen Seyfried 89; Der Nibelunge Nôt in Ausw., 5. A. 03; Ares Islendingabok 92; Bartsch, Deutsche Liederdichter, 4. A. 01; R. Wagner an Mathilde Wesendonk 04; Briefe R. Wagners an Otto Wesendonk 05; Robert Frantz u. R. v. Pilsach, ein Briefwechsel 07.

Goltsch, Frz., ♉, 𝒻, Dr. phil., Skriptor d. Landesbibl. Graz, Engelg. 56. (Laibach $^{8}/_{11}$ 65.) V: Volk u. Heimat 93.

Goltz, Colmar Frhr. v. der (Pf. W. v. Dünheim), ⚔, Dr. phil. h. c., Kommand. Gen. d. I. Armeekorps u. Gen. d. Inf. Königsberg i. Pr. (Bielkenfeld, OP. $^{12}/_{8}$ 43.) V: Operat. d. II. Armee bis z. Kapit. v. Metz 73; Angeline, R. 75; Operat. d. II. Armee a. d. Loire 76; Gambetta u. s. Armeen 77; 7 Tage vor Le Mans 78; Scharnhorst 80; Roßbach u. Jena 83, 2. A. 06; Volk in Waffen 83; Offizierstand u. Beamtentum 83; Suum cuique 84; Lehrbücher in türkischer Sprache: Mouchtera, Seferié II, Erkian-i-harb wasaïfe III, Tabietatbikate, Muharebat-i-kilah II (Handbuch, Felddienst, Gen.Stabsdienst, angewandte Taktik, Festungskrieg) 84/89; Ausflug u. Makedonien 93; Kriegführg 95; Anatol. Ausflüge 96; Thessal. Krieg und d. türk. Armee 98; Krieg- u. Heerführg 01; Von Jena bis Pr.-Eylau 07. ()

Goltz, Eduard Frhr. v. der, prakt. ✝, Lic., Prof., Dir. d. ev. Pred.-Sem. Wittenburg, Westpr. (Langenbruck $^{31}/_{7}$ 70.) V: Ignatius v. Antiochien als Christ u. Theologe 94; Eine textkritische Arbeit des 6. bez. 10. Jahrh. 99; Das Gebet in d. ältest. Christenheit 01; Reisebilder aus d. griech.-türkischen Orient 02; Der Dienst d. Frau in d. christl. Kirche 05; Λόγος σωτηρίας, eine echte Schrift des Athanasius, Text u. Untersuchung 05; Tischgebete u. Abendmahlsgebete in der altchristl. u. griech. Kirche 05.

Goltz, Karl Frhr. v. der, Rechts- und Staatswissensch., Dr. jur., RegR. a. D. Berlin-Wilmersdorf, Uhlandstr. 62. (Thorn $^{12}/_{5}$ 42.) ()

Goltz, Frfr. Marie v. der, geb. Einwächter, Roman, Nov. Hageuau i. E., Schanzstr. 11. (Jöhlingen i. Bad. $^{8}/_{1}$ 68.) V: Nemesis, R. 04. ()

Golz, Marcell (früher: Hans M. C. Gotzbiéwski), ♉, ObRegiss. u. Dramaturg d. Deutsch. Theaters. St. Paul, Minnesota, Metropolitan Opera House. (Berlin $^{17}/_{1}$ 84.) V: Ein Wiedersehen, Dr. 03; Die meinen Weg kreuzten ..., Nn. u. Verse 05; Gräfin Mara u. andere Nn. 05; Ein Pyrrhussieg, Lsp. 05; Die Hirschkuh, satir. Kom. (mit Jak. Tiedtke) 05; Frau Kuhlbrodt, Tragikom. 06; Die Drei, Dr. 06. ()

Gombel, Karl, wiss. ✝, ☉, Pfr. Reiskirchen, Kr. Gießen. (Hopfgarten, Kr. Alsfeld $^{29}/_{11}$ 64.) V: D. alte u. d. neue Welt, VSch. 07; Vernunft u. Gottesgedanke 07. *

Gomoll, Wilhelm Conrad (Pf. Wilhelm vom Horst), ASV., Essay, Nov., ☉, ♉, ☊, ⁂, 𝒻, Kritik. Berlin W 15, Nachodstraße 24. (ebda $^{14}/_{11}$ 77.) V: Welt und Ich, Dichtgn 03; Ausflüge ins Jenseits des Alltags, Essays 04; Träume u. Fahrten, Dichtgn 06; Sturm u. Drang, Nn. 06; Buch der Stille, Romanzen i. Prosa 06; Tishyarakshitâ, Dr. 06. ()

Gomperz, Heinrich, ⁂, Dr. phil., UDoz. Wien XII, Zenog. 25. (ebda $^{18}/_{1}$ 73.) V: Tertullianea 95; Zur Psychologie d. log. Grundtatsachen 97; Grundlegung d. neusokratisch. Philos. 97; Kritik d. Hedonismus 98; Üb. d. Begriff des sittl. Ideals 02; Die Lebensauffassg der griech. Philosophen 04; Weltanschauungslehre I 05; D. Problem d. Willensfreiheit 07.

Gomperz, Theod., klass. Ψ, ⁂, Dr. phil., o. UP. i. R., HofR., M. d. HH. Wien IV, Plössig. 4. (Brünn $^{29}/_{3}$ 32.) V: Philodemi de ira liber 64; Demosthenes, d. Staatsmann 64; Herkul. Stud. 65/66 II; Traumdeutung u. Zauberei 66; Beiträge z. Kritik u. Erklärg griech. Schriftst. 75/06 IX; Bruchstücke Epikurs über die Willensfrage 76; D. Bruchstücke d. griech. Tragiker u. Cobets neueste kritische Manier 78; Herodoteische Studien, 83 II; Üb. ein bisher unbekanntes griech. Schriftsystem a. d. Mitte d. 4. vorchristl. Jahrh. 84; Zu Philodems Büchern von d. Musik 85; Zu Heraklits Lehre u. d. Überresten seines Werkes 86; Über d. Abschluß d. Herodot. Geschichtswerkes 86; Platonische Aufsätze 87/05 IV; Zu Aristoteles' Poetik 88/96 III; Nachlese z. d. Bruchstücken d. griech. Tragiker 88; Üb. d. Charaktere Theophrasts 88; Die Apologie d. Heilkunst 90; Philodem u. d. ästhet. Schriften d. herculan. Bibliothek 91; Schrift v. Staatswesen d. Athener u. ihr neuester Beurteiler 91; Überreste e. den platon. Phädon enthaltend. Papyrusrolle 92; Neue Bemerkgn üb. d. ältest. Entwurf einer griech. Kurzschrift 95; Griech. Denker 95/99 II, 2. A. 02/03, III 1) 06; Zur Chronologie des Stoikers Zenon 03; Essays u. Erinnerungen 05. Ue: John Stuart Mill, System d. deduktiven u. induktiven Logik, 2. A. 84/86 III; Ders., Die Freiheit 69; Aristoteles' Poetik 97. ()

Gonser, Immanuel, Schriftleiter der „Mäßigkeitsblätter", d. „Blätt. z. Weitergeben" u. d. „Zeitungs-Korrespondenz d. Deutsch. Vereins geg. d. Mißbrauch geist. Getränke". Berlin W 15, Emserstr. 23.

(Stuttgart $^{19}/_{11}$ 65.) V: Verein und Wirtshaus 02.

Goos, Max, ♚, Dr. phil., ObLehr. Hamburg 21, Osterbeckstraße 8 III. (ebda $^{14}/_{2}$ 71.) V: Hamburgs Politik um d. Mitte d. 16. Jahrh. 97. H: Barthol. Sastrow 06; Ritter von Schweinichen 06; Briefe u. Tagebücher d. Generals C. G. Gordon hrsgg. u. erläut. 08.

?Goosch, Arthur Julius, Nov. Schloß Ruda Różaniecta, Galizien. (Wien $^{28}/_{11}$ 79.) V: Ein Ehrenmann 02, 2. A. 04.

Gooß, Roderich, ung.♚, Dr. phil., Beamter d. k. u. k. Haus-, Hof- u. Staatsarchivs. Wien VIII, Schlösselg. 18. (Fetetehalom $^{6}/_{5}$ 79.) (*)

Gopčević, Graf Spiridion, ASV., Polit., Ethnogr., Reisebeschr., ⚔, ⚓, ⚫, ♚, 𝒻, ↘, ☉, Nov., Roman, Ue: FEISpPortD XSchwSrbKroatRHBulgL, Dir. d. „Manora Sternw.", Hrsg. (Pf. L. Brenner) d. „Astronom. Rundschau" I—X. Lussinpiccolo, Istrien. (Triest $^{9}/_{7}$ 55.) V: Montenegro u. d. Montenegriner 77; Le Monténégro et les Monténégrins 78; Turco-montenegr. Krieg 76/78, 77/79; Türk. Taktik im montenegr. Kriege 78; Türken u. ihre Freunde, 3. A. 78; Frz. Exped. u. Ägypt. 1798/1801 80/81; ObAlbanien u. s. Liga 81; Ill. Führer u. Spanien u. Portugal 84, 2. A. 92; Bulgar. u. Ostrumelien 86, 2. A. 89; Beitr. z. neueren Kriegsgesch. d. Balkanhalbinsel 87; Studien üb. außereurop. Kriege jüngst. Zeit 87; The Conquest of Britain 87; Serbien u. d. Serben 88; Makedonien u. Altserbien 89; Ethnogr. Verhältnisse Makedoniens 89; Comment la France conquit l'Angleterre 91; Stara Srbija i Makedonija 90/91; Wahrheit üb. Makedonien 90; Die Welt 90; W. Tagespost 90; Istina o Makedoniji 91; Bugarska i Istočna Rumelija 96; Beata, N. 98; Welche Lehren hat unsere Marine a. d. letzten Seekrieg zu ziehen? 06; Glasi bokeške omladine 06; Seeschiffahrt Gopčević 07; Parobrodarstro 07; O kandidaturi 07; Narodni zastupnici — narodne izdajice! 07; Protest gegen d. Wahl für Cattaro 07; D. Familie Gopčević 08. — Pf.: Schätze d. Azteken, Erz. 81; Zwisch. Ehre u. Liebe, N. 90; Schatz d. Alten v. Berge, N. 90; Rom. meines Freundes, N. 90; Wie mein Freund z. s. Frau kam, N. 90; (Unt. d. Pf.: Leo Brenner): Vor dem Revolutionstrib., Dr. 92; Unt. dem Damoklesschwerte, N. 90: Der König liebt, Lsp. 93; Juviter-Beobachtgn 1895 bis 96 an d. Manora-Sternw. 98; desgl. 1896/98 00, desgl. 1898/01 03; Spaziergänge durch d. Himmelszelt 98; Mars-Beobachtungen 1896/97 an d. Manora-Sternwarte 98; Handb. f. Amateur-Astronomen 98; Beobachtungsobjekte f. Amateur-Astronomen 01; Gegen d. Strom, R. 03; Wissenschaft u. Clique 03; Neue Spaziergänge durch d. Himmelszelt 03, 2. A. 04; Bewohnbarkeit der Welten 05; Vademecum d. Amateur-Astronomen 05, 2. A. 06.

Gopčević, Graf Spiridion, jun., Polit., Ethn., 𝒻, Ue: SEIGuarani, Zeitungs-Korrespondent. Estancia La Fanny, Pehnajó, Argentinien. (Wien $^{14}/_{11}$ 83.) V: Zwei Jahre in Paraguay 08. (*)

Göpfert, Armin, ⚫, Dr. phil., Prof., Schuldir. Eisenach, Luisenstr. 7. (Ebenhards $^{7}/_{8}$ 49.) V: Lullus, Nachf. d. Bonifatius 80; Rechtfertigung einig. pädagog. Gedanken Zillers 85; Präparation. z. deutsch. Gesch. 90/98 V; Lesebuch f. d. deutsch. Geschichtsunterr. 90/98 V.

Göpfert, Franz Adam, (k.), ✝, D., o. UP. Würzburg, Franz-Ludwigstr. 15. (ebda $^{31}/_{1}$ 49.) V: Katholizität d. Kirche 76; Eid 83; Moraltheol. 97 III, 5. A. 05; St. Kilianusbüchlein, 2. A. 02. H: Reuninger, Pastoral 93.

Gordon, Frau Emy, geb. Freiin v. Beulwitz, (k.), BJ & SV., Nov., 𝒻, Redaktriee v. „D. prakt. Hausfrau" (Beil. z. „Fränk. Volksbl.") u. „Frauenarbeit" (Arbeiterinnenztg.). Würzburg, Hofstr. 9. (Cannstatt $^{6}/_{9}$ 43.) V: Allerlei Malverfahren 88, 2. A. 92; Prakt. Anweisung zur Ölmalerei 91, 2. A. 94; Lose Blätter aus Märchens Sammelmappe 91; Pflichten e. Dienstmädchens 92, 2. A. 94; Ratgeber f. Erwerb suchende Frauen u. Mädchen bess. Stände 93; Unf. Dienstboten (m. C. Schott) 97; Auf nicht ungewohntem Wege, N. 98, 2. A. 00; Anweisg z. Tiefbraud-Technik; Die kathol. Kindergärtnerin in Schule u. Haus 02; Fingerzeige f. d. kath. Frauenbewegung 05. Ue: Manning, Religio Viatoris 90; Fairy tales by Aunt Emmy 90.

Gordon, Heinz, ☉. Berlin, Yorkstr. 17 II. (Tarnowitz, ObSchl. $^{17}/_{12}$ 71.) V: In Vertretung, Schw. 03; Glückspilze, Schw. 03; Liebesschule, Schw. (m. Frz. Steyer) 04; M. d. R., Kom. 04; Im Notquartier, Schw. 05; Heufieber, Schw. 05; Die Genossin, Lsp. 06; Hildegard Herbig, Sch. 06; Im Stillen Ozean, Schw. 06. ()

Gorel, Ludwig, s. Berg, Leo.

Goeres, Heinrich, Nov., Kritik, 𝒻, ☉, Hrsg. der polit. Korresp. „Berliner Post". Berlin W, Bülowstr. 46 II.

Görg, Thor, s. Wiemann, Th. G.

Görgen, Adam (Pf. Amicus, v. Mosella, Gottlieb, Freund, Friedlieb), (k.), ⚫, ♆, Rekt. Wallerfangen a. S. (Pohlbach $^{6}/_{2}$ 61.) V: Das Vaterunser, G.; D. engl. Gruß, G.: Sängergrüße aus dem kathol. Priester- u. Lehrerhause: Dr. Lorenz Kellner, ein Gedenkbuch: Lose Blätter von Kellner; Die Macht d. christl. Liebe, Erz., 3. A; Vaterländ. Festfeiern; Trierischer

Schulkalender, 1. u. 2. Jahrg. 93 u. 94; Preuß. Schulkalender; Aus vergangenen Tagen IV. H: Kath. Schulkunde. ( )

Göring, Hugo, Lit.♔, ℞, **Uc:** FEID, Dr. phil., Bacc. theol. Weimar. (Berka a. Werra $28|_{12}$ 49.) **V:** Basedow 80; Iselin 82; Jacotots Univ.-Unt. 83; Lessings Leben 2. A. 04; S. Germain u. Cl. de Vaux 88; N. deutsche Schule, 2. A. 90; Germ. Osterfest 93; Erziehung z. relig. Leben; Bühnentalente unter Kindern 95; Erinnerung an Ralswiek 99; Lichtbilder a. uns. Kulturleben 01; K. Fischer als Lit.-Historiker 01; Kaiser Wilhelm II. u. d. deutsche Lebensschule 01; Lebensschule, d. Bild künft. Erziehung 03; Werratal-Volk 03; Kulturpolitik 05. H: Lessings sämtliche Werke 82/85; Fr. Fröbels Werke 02; Der Kaiser und die Kulturpolitik 04.

Goeringer, Irma, s. Schurter-Goeringer.

Görland, Albert, ⁂, ℞, Dr. phil., Ordinarius am staatl. Technikum. Hamburg, Kreuzweg 12. (ebda $9|_7$ 69.) **V:** Aristoteles u. d. Mathematik 99; Paul Natorp als Pädagoge (Begriff d. Sozialpädagogik) 04; Die Halbheit d. deutsch. Zeichenreform 05; Index zu Herm. Cohens Logik der reinen Erkenntnis 06; Der Gottesbegriff bei Leibniz 06; Rousseau als Klassiker der Sozialpädagogik 06.

Görlich (eigentl. Gerlich), Hans, PA., VB., Roman, Nov., Humor, ⁂, ⌂, ✉, 𝒻, ⚔, **Uc:** EF, Hrsg. u. Chefred. d. „Bozner Ztg. (Südtiroler Tagebl.)". Bozen, Sparkassestr. 5. (Brünn $15|_{11}$ 71.) **V:** Erbaul. Erz. 92; Magneta, R.; E. Winter im Eise, Erz. 92; Nemesis, R. 94; Um ein Bild, R.; Wer? R.; Stahl u. Stein, R. 95; König Laurin, O.-Text 01; Das Narrenschiff, O. 02. ( )

Görlich, Martin, ASV., ⌂. Berlin W 50, Ansbacherstr. 6. (ebda $18|_9$ 80.) **V:** Malva 02; Judas-Liebe 02; Sonntagmorgen 03; Krebse 04; Vineta 04; Früh-Herbst 04; Palmarum 05; Amoureuse 05; Parade 06; Frühlingskätzchen 06; Sanatorium Knochenburg 07.

Gorlicia, Elsa, s. Ebertin, Elsbeth.

Görlitz, Rudolf, ♆, ♔, Privatlehr. Quedlinburg, Pölle 10. (ebda $22|_{12}$ 61.) **V:** D. Sehenswürdigkeiten im Quedlinburg. Ratskeller 91; Der Roßtrappen-Ritt 93; Barbarossas Erwachen 97; Quedlinb. Sang 98; Texte z. s. Kompositionen.

Goerlitzer, Heinrich (Ps. Spandauer Hans Sachs), ♆, Journalist. Groß-Lichterfelde, Parallelstr. 13 a. (Alt-Raudten $4|_6$ 33.) **V:** Deutsche Lieder a. d. Kriegs-Periode 1870/71 71/72; Lieder-Kaleidoskop 01; Prologe, Toaste, Polterabend usw. Ged. 01.

Görner, Karl v., PA., CP., ♔, Lit.♔, 𝒻, Dr. phil., Chefred. d. „Tagespost". Linz a. D., Promenade 23. (Budweis 13_{12} 58.)

Görres, Franz, Kirchen- u. Kulturhist., Dr. phil. Bonn, Wenzelg. 14 II. (Wittlich $23|_7$ 44.) **V:** Licinianische Christenverfolgung 75; Gen.-Reg. z. Zeitschr. f. wiss. Theol. 91; Hofgut Vailz 97.

Görres, Karl, Rechtswiss., Dr., RA. Berlin SW, Zimmerstr. 84. (Cöln 23_2 65.) **V:** Handbuch d. Arbeitergesetzgebung 93; Wahrspruch der Geschworenen u. s. psychologisch. Grundlagen 03; Verschulden i. Prozesse 04; Haftung f. Schäden u. Kosten im Prozesse 05. H: Cossa-Moormeister, Erste Elemente d. Wirtschaftslehre, 3. A. 96, 4. A. 03.

Goethe, Alfred, klass. Ψ, Dr. phil., GDir. Stettin. (Soudershausen 9_2 51.) H: Ciceronis de natura deorum libri III 87 u. a. ( )

Goethe, Hermann, Ono- u. Pomologie, emer. Dir., Vorst. d. biolog. Versuchsstat. f. Weinbau u. Vizepräsid. d. Vereins z. Schutz d. österr. Weinbaues. Baden bei Wien, Bergstr. 62. (Naumburg $16|_3$ 37.) **V:** Obstbaumschule 59, 2. A. 84; D. Obstbaum 71, 3. A. 90; Weingarten 73; Ampelograph. Wörterbuch 76; Atlas d. wertvollsten Traubensorten 6; Handb. d. Ampelographie 78, 2. A. 87; Reblaus 81; Weinbaustatistik v. Steiermark 81; D. wichtigst. amerik. Reben 84; Rebenveredelung 86; Phylloxera u. ihre Bekämpfg 87; Bericht üb. Reisen n. Frankr. 88; Weinbau trotz Reblaus 90; Aus d. biolog. Weinbau-Versuchsstation 91; Mitt. d. Vereins zum Schutze d. öst. Weinbaues 92 ff.; Beitr. z. Kultur u. Veredelg amerik. Reben 95. ( )

Gothein, Eberh., ♔, ✉, Dr. jur. h. c. et phil., o. UP., GHofR. Heidelberg-Neuenheim, Weberstr. 15. (Neumarkt, Schles. $29|_{10}$ 53.) **V:** Wirtschaftsgesch. d. Schwarzwaldes I 91/92 u. a. Fachschr. ( )

Gothein, Frau Marie, engl. Lit.♔, **Uc:** E. Heidelberg-Neuenheim, Weberstr. 15. (Mohrungen $12|_9$ 63.) **V:** W. Wordsworth 93 II; J. Keats 97 II. ( )

Gottberg, Adelaide v., s. Herzog, Ad.

Gottberg, Frau Anna v., geb. Freiin v. Rottenberg (Ps. A. v. R. Enberg), Nov., Rom., ♆. Dresden-N., Hospitalstr. 6 p. (Reisewitz i. Schl. $10|_3$ 26.) **V:** Bunte Blätter, G.; Was zum Ziele führt, R. 87; Lied der Mutter, Erz. 89, 2. A. 98; N. März. 89. ( )

Gottberg, Frau Anna v. (Ps. von Rheinsberg), Jugenderzählgn, Artikel, Berichte. Stuttgart, Neckarstr. 34 p. (Rheinsberg $1|_8$ 58.) *

Gottberg, Otto v., 𝒻, Reiseschildergn, Nov., ⚔, Vertreter d. „Berl. Lokal-Anz.". New York, 79 Wall Street, u. Ber-

lin SW, Zimmerstr. 37/41. V: Mit den Japanern über den Jalu.

Goette, Alex., ♈, Dr. med. et phil., o. UP., Dir. d. zool. Instituts. Straßburg i. E., Spachallee 13. (Petersburg $^{31}/_{12}$ 40.) V: Beitr. z. Entwicklgsgesch. d. Darmkanals im Hühnchen 67; Entwicklgsgesch. d. Unke 75; Üb. Entwicklg u. Regeneration d. Gliedmaßenskeletts d. Molche 79; Abhdlg z. Entwicklgsgesch. der Tiere 82/90 V: Üb. d. Ursprung d. Todes 83; Tierkunde 90; Holbeins Totentanz u. seine Vorbilder 97; Lehrb. d. Zoologie 02. ()

Goette, Rud., Germanistik, deutsche ♛, Lit.♛, ☉, ObLehr. Spremberg. (Helsen $^{25}/_{2}$ 60.) V: Gesch. d. deutsch. Lit. seit Goethes Tode (m. P. Heinze) 90; Deutsche Poetik (m. dems.) 91; Zeitalt. d. deutsch. Erheb. 1807/15 91/92; Singen u. Sagen 94; Deutscher Volksgeist 98; König Heinrich IV. 00. ()

Gottesheim, Rudolf Baron, ☉, ☿, Roman, Nov., Märchen, Kritik, ✎, Schriftsteller. Aussig a. E. (Jaromeř $^{12}/_{3}$ 47.) V: W. Shakespeare, Dr. 83; Geheimnisvolle Existenz., R. 85; Am Ende d. Welt, R. 86; Schnurren u. Schnacken a. d. Journalistenleben, Hum. 87; In Sklavenketten, R. 89; D. Recht, Vst. 90; Einsame Sterne, ep. u. lyr. Dichtungen 91; Die blaßblaue Schleife, R. 94; D. Traumgräfin, Vst. 97; Susanna im Bade, P. 97; D. Schreckensmänner von Genf, R. 98; Zwisch. Himmel u. Hölle, R. 99; D. Flucht aus d. Grabe, R. 01; Die Tochter des Spions, hist. R. 03; Die Tochter des Banquiers, R. 04; Dämone, R. 04; Durch Nacht u. Graun, R. 05; Der Fürst d. Berge, R. 05; Mello, Erz. 06; D: Silberschatz d. Fürstin, R. 06; In Geierfängen, R. 06; Ein Millionenschatz, R. 06; u. mehrere Opern- u. Operettentexte.

Gottfried, Remigius, s. Pfeneberger, Joseph.

Gottgetreu, Oskar, Kultur♛, ✉, Gesundheitspflege, Kritik, Leitartikel, ✎, ☿, Red. Gmunden, ObStr. (Wormditt, Stpr. $^{16}/_{2}$ 65.)

Gotthardt, Rudolf, emer. Hofschausp., Prof. Wien VII, Neustiftg. 12, 1. St., II. St., T. 9. (Wischau $^{9}/_{9}$ 50.)

Gotthelf, Henriette verw., ASV., Nov., Roman, Skizzen u. Korresp. a. d. Pariser Leben. Paris, 12 rue Hippolyte Lebas. (Hamburg $^{27}/_{8}$ 56.) V: Auteurs modernes 89; Marcelle, R. 94.

Götting, Franz, (k.), ✓, Dr., Prof., ObLehr. Lüdinghausen i. Westf. (Vechta $^{1}/_{6}$ 43.) V: D. Obstbau 87, 4. A. 02.

Goettler, Jos., (k.), ✝, D., UDoz. München, Herzog-Rudolfstr. 47 III. ($^{9}/_{3}$ 74.) V: Thomas v. A. u. die vortrident. Thomisten über die Wirkungen des Bußsakramentes 04; Der Münchener katechetische Kurs 05. H: Gundlach, Exerzitienvorträge, II. Bd. 01.

Gottlieb, s. Görgen, Adam.

Gottlieb, Rudolf, Pharmakologie, Dr. med., o. UP. u. Dir. d. pharmakol. Inst. d. Univ. Heidelberg, Bergstr. 96. (Wien $^{1}/_{9}$ 64.)

Gottlieb, Theodor, EP., klass. ♆, Bibliothekswissensch., Dr. phil., Beamt. d. k. k. Hofbibl. Wien XII/1, Bischoffg. 23. V: MAlterl. Bibliotheken 90; Die Ambraser Handschriften, 1: Bücherslg Kaiser Maximilians I 00; D. Gutenbergausstellg d. Wiener Hofbibl. 00. MitV: Tabulae codicum manuscriptorum in bibl. Palatina Vindobon. asservatorum, Vol. VIII. 93; Katalog d. Miniaturenausstellg d. k. k. Hofbibl. in Wien 02, 4. A. 02. ()

Gottlob, Adolf, ♛, Dr. phil., UP. a. D. Bonn, Buschstr. 55. (Volkmarsen $^{30}/_{1}$ 57.) V: Karls IV. private u. polit. Beziehgn zu Frankreich 83; Aus d. Camera apostolica des 15. Jahrh. 89; Die päpstlich. Kreuzzugssteuern des 13. Jahrh. 92; Die Servitientaxe im 13. Jahrh. 03; Kreuzablaß u. Almosenablaß (Frühzeit d. Ablaßwes.) 06: Ablaßentwicklung u. Ablaßinhalt im 11. Jahrh. 07.

Göttmann, Adolf, Musik. Berlin W, Bülowstr. 85. (Darmstadt $^{25}/_{8}$ 61.)

Göttsberger, Johann, (k.), alttestamentl. Exegese, D., o. UP., MitHrsg. der „Biblischen Zeitschr.". München, Adalbertstr. 104 III. (Kobl $^{31}/_{12}$ 68.) V: Barhebräus u. seine Scholien zur hl. Schrift 00.

Gottschalk, Sigm., Gynäkologie u. Geburtshilfe, Dr. med., UDoz. Berlin W, Potsdamerstr. 108. (Königsfeld $^{21}/_{10}$ 60.) V: Studien über die Entwickelung d. menschl. Placenta 91; Z. Lehre d. Atrophia uteri 92; Einige allg. Bemerkungen z. intranterinen Diagnostik u. Therapie 95; Die physikal. Therapie in der Gynäkologie u. Geburtshilfe 02.

Gottschall, Herm. v., Schach, Dr. jur., RA. Görlitz, Elisabethstr. 2 II. (Posen $^{16}/_{10}$ 63.) ()

Gottschall, Rudolf v., LP., ☉, ☿, Roman, Kritik, Dr. jur., GHofR. Leipzig, Jacobstr. 19. (Breslau $^{30}/_{9}$ 23.) V: Lied d. Gegenw. 42; Blinde v. Alcara 48; Lord Byron i. Italien 48; Ged. 49; N. Ged. 58; Kriegslieder 70; Janus, G. 73; Kath. Howard, Tr.; Mazeppa, Tr.; Nabob, Tr.; König Karl XII., Tr.; Bernh. v. Weimar, Tr.; A. Robsart, Tr.; A. Stuart, Tr.; Pitt u. Fox, Lsp.; Ulrich v. Hutten, Tr.; Robespierre, Tr.; Lambertine v. Méricourt, Tr.; F. v. Schill, Tr.; Diplomaten, Lsp.; Welt d. Schwindels, Lsp.; Göttin, D. 52; Carlo Zeno, D. 54; Sebastopol 56; König Pharao, D.; Napoleon III 59; Reisebilder a. Italien

64; Maja, D. 64; D. gold. Kalb, R.; Porträts u. Studien 70/71; Frl. v. St. Amaranthe, R.; Im Banne d. schw. Adlers, R.; Erbschaft d. Blutes, R.; Nationallit. im 19. Jahrh., 7. A. 02 IV; Poetik, 6. A. 93 II; Deutsch. Frauenalbum 83; Papierprinzessin, R. 83; Schulröschen 84, 2. A. 97; Lit. Totenklänge u. Lebensfr. 85; Verschollene Größen, R. 86; Theat. u. Drama d. Chinesen 87; Merlins Wandergn, Dichtg 88; Tochter Rübezahls, R. 89; Maria de Padilla, Tr. 89; Bunte Blüten, G. 90; D. steinerne Gast, R. 90, 2. A. 97; Verkümmerte Existenzen, R. 92; Studien z. n. deutsch. Lit. 92; Romeo u. Julie a. Pregel, Erz. 93; Dämmerungen, R. 93; Eine Dichterliebe, Erz. 94; Mod. Streber, R. 96; Aretin u. s. Haus, R. 96; Gutenberg, Dr. 97; D. verzauberte Schloß, R. 98; Rahab, Tr. 98; A. m. Jugend 99; Auf freien Bahnen, R. 00; Zur Kritik d. mod. Dramas 00; D. Götze v. Venedig, Dr. 01; D. Häuschen m. d. Jalousien, Erz. 02; Ariadne, R. 02; So zahlt man seine Schulden, Lsp. 04; Neue Erzählgn 04; Späte Lieder 06; Alte Schulden, Lsp. 06; Parasiten, R. 06; Clementine Larsen, R. 07. H: Uhlands Werke. ( )

Gottscheid, Franz, VB., ⊙, Dir. der Vereinigt. Theater. Kiel (Danzig $^{25}/_{2}$ 56.) V: Zu Beginn; D. Weihe d. Hauses; Der Schlosser; D. Staatsanwalt; D. Pflegevater, Lsp.; Die Figurantin, Dr.

Gottschling, Andreas, Ethik, Buchdr. u. Verleg. London 25, Langdon road, Junction road. (Groß-Schenk, Siebenbürg. $^{24}/_{7}$ 40.) H: Home Links, The Ideal Magazine, ethisch-soz.-polit. Schr., 9 Hefte; Tsar and Tolstoi Played Out. V: Logos, Christ Ideals, Not Christianity.

Gottwald, Heinrich, Ψ, ⊙, Hofschausp. Oldenburg i. Gr., Steinweg 30. (Wachstedt i. Th. $^{19}/_{2}$ 70.) V: Meine Verse 03; Lazarus 04. ( )

Gottwald, Hiesel, s. Nydegger, Hans.

Goetz, Ferdin. H. W., Dr. med., prakt. Arzt, Vorsitz. d. Deutsch. Turnersch. Leipzig, Lützenerstr. 11. (ebda $^{24}/_{5}$ 26.) V: III. Jahrbuch d. deutsch. Turnerschaft 63; Feuerwehrlieder 64; Handbücher d. deutsch. Turnersch. 79, 84, 88, 92, 96; Vom rechten Turnerleben 85, 16. A. 06; Liederb. für d. deutsche Turnerschaft 97, 20. A. 05; Anleitg z. Bau u. z. Einrichtg von deutsch. Turnhallen (m. Rühl) 97; Vorträge für Turnvereine 02, 3 Hefte; Im Dienste des Vaterlandes u. d. deutsch. Volkskraft 06. ( )

Goetz, Georg, Ψ, Dr. phil., o. UP., GHofR. Jena, Beethovenstr. 1. (Gompertshausen $^{3}/_{11}$ 49.) MitH: Ritschlsche Plautus-Ausg. u. d. kleineren Text-Ausg. 71/95. H: Corpus glossar. latinor. 88/03 VI.

Götz, Joh. Bapt., (k.), Kirchen♚, Stadtpfarrer. Freystadt b. Nürnbg. (Dietfurt i. d. Oberpfalz $^{6}/_{11}$ 72.) V: Kardinal Karl August Graf v. Reisach als Bischof v. Eichstätt 01; D. Glaubensspaltung im Gebiete der Markgrafsch. Ansbach-Kulmbach 1520—1535 07.

Goetz, Leopold Karl, (altk.), D., Dr. phil., ♚, a.o. UP. Bonn a. Rh., Kurfürstenstr. 13. (Karlsruhe $^{7}/_{10}$ 68.) V: Die Bußlehre Cyprians 95; D. geschichtl. Stellung u. Aufgabe d. deutsch. Altkatholizismus, 3.—4. Tsd. 95/96; Gesch. d. Slavenapostel Konstantinus (Kyrillus) u. Methodius 97; Lazaristen u. Jesuiten 98; Redemptorist. u. Protestant. 99; Leo XIII., s. Weltanschaug u. Wirksamkeit 99; Jesuiten u. Jesuitinnen (La Société du Sacré Cœur) 01; Ignatius v. Loyola u. d. Protestantismus 01; F. H. Reusch 01; Das Kiever Höhlenkloster als Kulturzentrum des vormongolischen Rußlands 04; Kirchenrechtl. u. kulturgesch. Denkmäler Altrußlands 05; D. Ultramontanismus als Weltanschauung auf Grund des Syllabus 05; Das Centrum eine konfessionelle Partei 06; Klerikalismus u. Laizismus 06.

? Götz, Ludwig (Pf. Friedrich Ludwig, Leonhard Fritz, L. Merges u. Sator), ✓, Verleg. der „Freien Lehrerztg." und des „Landwirtschaftl. Zeitgeist". Regensburg. (Hochstett $^{25}/_{12}$ 73.) V: Kalkverwendung u. Kalkverwertg in d. Landwirtschaft 95, 5. A. 97; Krankheiten, Fehler u. Mängel u. ihre Beseitigung 96, 10. A. 98; Was soll u. muß jeder Landwirt v. d. Düngung wissen? 96, 10. A. 99; Der Bauernfreund, 11. A. 05; Bedeutung u. Verwendg d. Perygnano in der Landwirtsch. 98; Zeitgeist-Bibliothek 00 ff.; D. Buch v. Weine 01.

Goetz, Frl. Ruth. Berlin W, Barbarossastr. 26 II. (Festenberg, Schles. $^{5}/_{11}$ 80.) V: D. Toten reden 02/03; D. angewandte Philosophie; Er, Sie u. der Andere, Nn. 03; Das Tor d. Glückes, R. 06; Die ihr Schicksal zwingen, R. 06. ( )

Goetz, Walter Wilh., Gesch. d. Renaiss. u. Gegenreformation, Dr. phil., o. UP. Tübingen, Oesterberg 2. (Leipzig $^{11}/_{11}$ 67.) V: D. Wahl Maximilians II. 1562 91; D. bayr. Politik im ersten Jahrzehnt Herzog Albrechts V. 96; Beiträge z. Gesch. Herzog Albrechts V. u. d. Landsberger Bundes 97; Ravenna 01; Die Quellen z. Gesch. d. hl. Franz v. Assisi 04; Polit. Korrespondenz des Kurf. Max. I. v. Baiern I 07.

Götz, Wilh., ◍, Dr., Prof. a. d. k. b. Militärbildgsanst., ThSchP. h. c. München, Königinstr. 73 a. (Schnabelweid $^{27}/_{8}$ 44.) V: Das Donaugebiet 82; Deutsch. Gesch. in Fr. u. Antw. 86, 90; Verkehrswege im Welthandel 89; Wirtschaftliche Geogr. 91; Handbuch von Bayern 94/97

II; Geogr. Lehrb. f. bayr. Mittelschulen 98, 4. A. 01; D. Schiffahrt a. d. ob. Donau 01; Bayern 04; Histor. Geographie 04.

Götze, Alfred, deutsche ♆, Dr. phil., UDoz. u. Kustos a. d. Univ.-Bibliothek. Freiburg i. B., Sternwaldstr. 28. (Leipzig 17_3 76.) **V:** Gesch. d. Adjektiva auf -isch 99: Die hochdeutsch. Drucker d. Reformationszeit 05; Martin Butzers Erstlingsschr. 07. **H:** Sebastian Lotzers Schriften 02. **MitH:** Weim. Lutherausg.

Götze, Alfred, Vor☆, Dr. phil., Dir.-Assistent am Kgl. Mus. f. Völkerkde (Berlin). Groß-Lichterfelde, Steglitzerstr. 42. (Weimar 1_6 65.) **V:** D. Gefäßformen u. Ornamente d. neolith. schnurverzierten Keramik im Flußgebiete der Saale 91; D. Vorgesch. d. Neumark 97; D Urzeit d. Menschen 98; Die Kleingeräte aus Metall, Stein, Knochen, Thon u. ähnlichen Stoffen (IV. Abschn. v. Dörpfelds „Troja u. Ilion") 02; Gotische Schnallen 07.

Götze, Frl. Augusta (Ps. A. Weimar), ♪, Kammersäng., Inh. e. Gesangs- u. Opernschule. Leipzig, Schreberstr. 14. (Weimar $^{24}_2$ 40.) **V:** Vitt. Accoramboni, Tr. 78; Sus. Mountfort, Tr. 78; Magdal., Schw. 79; E. Diplomatin, Lsp. 82; Eine Heimfahrt, Dr.; Gräfin Osmon, Dr. 84; Wera, Schw. 84; D. weiße Frau, Lsp. 84; Zweimal Christnacht, Weihnachtsfestsp.; Alpenstürme, Dr. 86; Nur kein Blaustrumpf, Lsp.; Üb. d. Verfall d. Gesangskunst; Demetrius 93. ( )

Goetze, Edm., Dr. phil., Prof., Studiendir. b. Kadettenkorps, HofR. Dresden-N., Kurfürstenstr. 22. (ebda $^{26}_9$ 43.) **V:** H. Sachs 90; Festrede 94. **H:** H. Sachs (Liter. Ver. Stuttg.); H. Sachs, Fastnachtsp.; H. Sachs, Schwänke; Goedeke, Grundr., 2. A.

Götzendorff-Grabowski, Hel. v., s. Maderny, Helene Freifrau v.

Gozel, Fr. v. d., s. Litten, Jul.

Grabe, Frz., Dialekt ♆, K. Postagent. Lüdingworth in Hadelnland, Hann., Westerstr. 125. (Altenbruch) $^{12}_3$ 43.) **V:** Dit u. Dat, i. Hadler Platt, G. 77, 3. A. 97; Von de Elwkant ut Hadelnland 80; Reuter, Schw. 82; Die beiden Peter, Sgsp. 82; Müller-Clärchen, Sgsp. 82; Ut ole un nee Tieden 86, 2. A. 89; Aus einf. Stunden, Dichtg 88; Ut'n Volksleben 89; Ut Marsch un Moor, G. usw. 94; Hein un Lotte, plattd. Schw. 93; De Wedd, plattd. Schw. 98; Jochen Päsel un Trine Däsel, plattd. Schw. 98; Du driggst de Pann weg! plattd. Schw. 98; Dree von de Sprütt, Schw. 98; Die freiwillige Feuerwehr, Schw. 98; Nunnes Kriegserlebnisse, Schw. 98; Marthas Geburtstag, Liedersp. 99; Posttartengrüße 99; Radlergrüße 99; Radlerlieder 99; Germania, patriot. Festsp. u. Lieder 99; In Kioutschau, milit. Schw. 99; Postkartenpoesie 00; Schlüsselblümel, Schw. 00; Spitzbüwchen, plattd. Schw. 00; Op Afwegen, Schw. 01; De Spanger Scheeper, Bst. 01; De plattdütsche Volkssänger, I 01, II 04; Wokeen wascht dat Geschirr? Schw. 02; De Holschenkönigin, Burensp. 03; D. Radmacher-Toni, Feuerwehrst. 04; J. Spezialitäten-Theater, Burleske 04; Van de Waterkant, Bst. 06.

Grabein, Paul, VB., PA., Kritik, Essay, Rom., Dr. phil. Berlin W 30, Hohenstaufenstr. 22. (Posen $^{28}_5$ 69.) **V:** Frau Luciens Rendezvous u. a. Nn. 97; „O alte Burschenherrlichkeit!", Bilder a. d. deutsch. Studentenleben 01; Liebeslieder mod. Frauen 02; E. Frauenliebling, R. 03; Du mein Jena! In der Philister Land; Im Wechsel der Zeit, R. 03; Frei ist der Bursch Sch. 04; Das stille Leuchten, R. 05; Frau Lurley, Nn. 05; Firnenrausch, R. 06; Die Moosschwaige, R. 07; Der König von Thule, R. 07.

Grabinski, Bruno (Ps. Heinrich Walstret), Jugendschr., Erz., Red.-Volont. Schomberg b. Beuthen, ObSchles. (Radlubietz $^7_1$ 82.) *

Grabinski, Ldw. (Ps. Ldw. vom Sande), Belletr., ✒, ♆, Essay, Jugendschr., Humoresken, Lehrer. Schomberg b. Beuthen, ObSchles. (Gr. Lagiewnik $^{13}_8$ 57.) **V:** Die Sagen, d. Aberglaube u. abergläub. Sitten in Schles. 86; Edelreiser 98.

Graebke, Hermann, plattdeutsche ♆, Lehr. a. Andreas-RealG. Berlin O, Münchebergstr. 34. (Lenzen a. E. $^{22}_7$ 33.) **V:** Prignitzer Kamellen u. Hunnenblömer 96; Prignitzer Vogelstimmen, plattd. 02; Großmutter in der Kinderstube, 15 M. 06; Rattenfänger v. Hameln, dramatisiert für Schulen 07.

Grabmann, Martin, (k.), ∴ u. ✝, Dr. theol. et phil., Lyzealprofessor. Eichstätt. (Winterzhofen $^5_1$ 75.) **V:** D. Genius d. Werke d. hl. Thomas u. d. Gottesidee 99; Dr. Franz v. P. Morgott als Thomist 00; D. Lehre d. hl. Thomas v. Aquin v. d. Kirche als Gotteswerk in ihrem Wesen u. Leben 03; P. Heinrich Denifle, eine Würdigg seiner Forschungsarbeit 05; D. philos. u. theol. Erkenntnislehre d. Kard. Matthäus v. Aquasparta 06.

Graebner, Fritz, ☆, Dr. phil. Cöln a. Rh., Lothringerstr. 9 III. (Berlin $^4_8$ 77.) **V:** Böhm. Politik v. Tode Ottokars II. b. z. Aussterben d. Premysl. I 01, II 03. ( )

Graebner, Paul, ✓, Dr. phil., Kustos a. Botan. Gart. Groß-Lichterfelde, Viktoriastr. 8. (Aplerbeck $^{29}_6$ 71.) **V:** Studien ü. d. Norddeutsche Heide 95; (mit Ascherson): Synopsis d. Mitteleurop. Flora I, II 1, II 2, III, VI 1, VI 2 98/07; (m.

Aschersson): Flora d. Nordostdeutsch. Flachlandes 98; D. Heide Norddeutschlds. 01; (m. Aschersson u. Beyer): Nordostdeutsche Schulflora 02; Botanischer Führer durch Norddeutschland 03; Handbuch d. Heidekultur 04; Der Grunewald b. Berlin, seine Geologie, Flora u. Fauna (m. a.) 07. H: Warming, Ökolog. Pflanzengeogr., 2. A. 01; Festschr. zu Aschersons 70. Geburtstage (m. Urban) 04.

Grabow, Aug., VB., Germanistik, Physiologie, Dr. phil., SchulR. a. D., gerichtl. Schreibsachverst. Berlin-Wilmersdorf, Uhlandstr. 124. (Müncheberg $^{12}/_{9}$ 34.) V: D. Musik in d. deutsch. Spr. 79; Leitfaden f. d. Sprach- u. Anschauungs-Unterricht in utraquist. Schulen 82; Schrägschrift oder Steilschrift? 95.

Grabowska, W. v., s. Reiswitz, Willy v.

Grabowski, Frl. Elisabeth, VB., Romane u. Nov. Berlin SO, Elisabetufer 21. (Ratibor $^{13}/_{6}$ 64.) ()

Grabowsky, Adolf, ♆, ♌, ♃, ✉, Kritik, Dr. jur. et rer. pol. Berlin W 15, Pariserstr. 38. (ebda $^{31}/_{8}$ 80.) V: Sehnsucht 00; Verlust der Staatsangehörigkeit durch Fristablauf 04; Der Kampf um Böcklin 06; Das Zeugende 07; Kulturnotwehr 07.

Grabowsky, Fritz, ♈, Ethnographie u. Ur♛, Dir. d. Zoolog. Gartens. Breslau XVI, Grüneicher Weg 1. (Marggrabowa $^{27}/_{1}$ 57.)

Grabowsky, Norbert, Dr. med., Arzt. Leipzig, p. Adr.: Max Spohrs Verlagsbuchhdlg. (Ostrowo $^{6}/_{1}$ 61.) V: Enthaltsamkeit, 2. A.; D. Elend d. Menschheit; D. Mitwelt u. die vom Vers. begründete Geistesreformation, 3. A. 07; Die Rätsel von Grund u. Zweck unseres Lebens und ihre Aufhellung durch d. innere Leben od. die höhere Liebe, 3. A. 07; Verkehrte Sinnesneigg, 4. A.; D. Weg z. Geistesvervollkommnung auf Grundlage d. Emanzipation d. Mannes v. Weibe; Blutreinigung, 2. A.; Die Widersinnigkeit u. Schädlichkeit d. Vegetarismus, 2. A.; Lebensfrohsinn, 3. A. 07; D. Magenleid. u. ihre Behandlg, 2. A.; D. Ernährg des Menschen: Wider d. Tabak; Wider d. Musik! D. gegenwärtige Musiksucht u. ihre unheilv. Wirkgn, 2. A.; D. eheloſe Stand in s. idealen Seiten und Aufgaben, 2. A.; Die Bestimmg u. Vorbereitg d. Menschen f. d. Leben nach d. Tode, 3. A.; D. Wiss. v. Gott u. Leben nach d. Tode; Durch Entsagg u. Vergeistigg z. jenseit. Leben, 2. A.; Geistige Liebe, 2. A.; Bildg; 5 Jahrtaus. Sehnsucht nach Erkenntnis d. groß. Daseinsrätselfragen, 2. A.; Geistig. Familienleben; D. ideale Ehe; Dr. N. Grabowskys Lehren u. Entdeckgn sowie ihre reformat. Bedeutg f. Religion u. Wissensch., 2. A.; D. ideale Mensch und sein Wesen, 3. A.; D. Unendlichkeit uns. Lebens; D. Naturgenuß u. sein Wesen; Inner. Leben, 2. A.; Mein Wirken als Reformator d. Innenlebens d. Menschheit, 2. A.; Die männlich-weibl. Natur d. Menschenseele, 2. A.; Kants Grundirrtümer in s. Kritik d. reinen Vernunft u. die Reformation des geist. Innenlebens d. Menschheit, beruhend auf Dr. N. Grabowskys Erkenntnislehren 07.

Grachus, s. Bernhard, Georg.

Grad, Max, s. Bernthsen, Maria.

Gradenwitz, Otto, ♃, Dr. jur., o. UP. Straßburg i. Els. (Breslau $^{16}/_{3}$ 60.) V: Ungültigkeit obligator. Rechtsgeschäfte 87; Interpolation in d. Pandekten 87; Vocabularium iuris prudentiae Romanae I, 1. (mit B. Kübler u. E. Th. Schulze) 94; Einführg in d. Papyruskunde I 00; Wortverzeichn. z. BGB. nebst Einf.-Ges. 02; Anfechtung u. Neurecht beim Irrtum 02; Laterculi vocum Latinarum 04; Theodor Mommsen 05. ()

Gradmann, Eugen, Kunst♛, Dr. phil., Prof., Landeskonservator. Stuttgart. (Lauffen a. N. $^{13}/_{12}$ 63.) V: Kunstleben d. Staufenzeit in Schwaben 91; Kunst- und Altertumsdenkmale in Württemberg, III: Jagstkreis 02 ff; Gesch. d. christl. Kunst 02; D. Marienkirche in Reutlingen (m. J. Merz u. G. Dolmetsch) 02. H: Fundberichte aus Schwaben, seit 04.

Gradmann, Robert, ♂, Dr. sc. nat., UnivBibl. Tübingen. (Lauffen a. N. $^{18}/_{7}$ 65.) V: Pflanzenleben d. Schwäb. Alb 98, 2. A. 00; Ergebnisse d. pflanzengeogr. Durchforschg v. Württemberg, Baden u. Hohenzollern 05 ff.

Gradnauer, Georg, VA., Politik, ✉, Dr. phil., Red. a. d. „Sächs. Arbeiter-Ztg." Dresden. (Magdeburg $^{16}/_{11}$ 66.) V: Mirabeaus Gedanken üb. d. Erneuerung d. franz. Staatswesens 89; D. Elend des Strafvollzugs 05.

Graf, Franz (Pf. Gottl. Biedermaier), Humor, ♂, Maler. Frankfurt a. M., Wolfsgangstr. 151. (Aachen $^{2}/_{11}$ 40.) V: 100 Kneiplieder f. Techniker 74, 2. A. 82; D. Mosel v. Coblenz bis Trier, e. Führer f. Eisenbahnreisende 81; D. Weib, d. Liebe u. dgl. 00; Rot-Weiß-Blau, e. schnurrige Malergesch. 01; Kunterbunt fürs Brettl 01.

Graf, Josef, (k.), ✉, Polit., Chef-Red v. „Die Information". Wien XIII/9 (Lainz), Gobergasse 1. ($^{2}/_{12}$ 47.) ()

Graf, Max, CC., Theater und Musik, Dr. jur., Lehrer f. Ästhetik d. Tonkunst a. Wiener Konservatorium, Burgtheater- u. Musikkritiker des „N. W. Journal". Wien IX, Fuchsthallerg. 8 III. (ebda $^{1}/_{10}$ 73.) V: Deutsche Musik im 19. Jahrh., 1. u. 2. A. 98; dass. tschechisch 01; Wagner-Probleme u. a. Studien, 1. u. 2. A. 00; D. Musik in d. Renaissancezeit 05. Uc: Alfr.

Bruneau: Gesch. d. franz. Musik 03; Die russische Musik 04; Romain Rolland, Paris als Musikstadt 05. ()

Graf, Wilhelm, ♀. Worms. (Weinsheim b. Worms $^{17}_{9}$ 72.) V: Leben im Leben, G. 98; Nehmt hin den Rosenkranz, G. 06. (*)

Graef, Botho, klass. Archäol., Dr. phil., o. UP. Jena. ($^{12}_{10}$ 57.) V: De Bacchi expeditione Indica 86. **Neubearb:** Müller-Wieseler, Antike Denkmäler zur griech. Götterlehre, 4. A. 03.

Graef, Frau Emilie (Pf. Paoli), ♀, Kunstmalersgattin, Malerin. Hannover, Karolinenstr. 3. (Düsseldorf $^{29}_{1}$ 64.) V: Liederkranz, Ged. 89; Die Sklavin, Verlassen, Zu früh geschieden, Erzn 93; Waldeinsamkeit, Ged. 00; Des Herrn Schnitter, Ged. 01; Uns. Zuflucht ist dein Herz, Ged. 02; Liebeszauber, Ged. 03; Erinnerg, Ged. 04: Seelenklänge, Ged. 06. ()

Gräf, Hans Gerhard, ♀, deutsche Lit. ♔, Dr. phil. Weimar, Kunstschulstr. 5. (ebda $^{5}_{5}$ 64.) V: resp. H: D. „Sprachverderber" v. 1643 u. d. a. ihm hervorgegang. Schriften 92; Lyr. Studien, G. 98; Goethe u. Schiller in Briefen v. H. Voß d. J. 96; Goethes Reineke Fuchs (Weimar. Ausg.) 00; Goethe üb. s. Dichtungen 01 ff. V; Goethes Anteil an d. ersten Faustaufführung in Weimar am 29. Aug. 1829 04; Goethes Werther, Wahlverwandtschaften u. kleinere Prosadichtgn (Wilhelm Ernst-Ausg.) 04; A. Schillers letzten Tag. 05; Goethes Briefe (Weim. Ausg., Bd. 34, 37, 41) 05 ff.; Gedanken üb. e. Carl-August-Museum in Weimar 07.

Graef, Frau Helene, geb. Waldaestel, ♀. Leipzig, Kaiser Wilhelmstr. 52. (ebda $^{13}_{4}$ 80.) V: Gedichte 05: Neue Gedichte 06.

Graef, Hermann, LP., Lit. ♔, ♀, ☉, Nov., Essays, Verlagsbuchhdlr., Hrsg. d. „Beiträge z. Literaturgesch." Leipzig, Kaiser Wilhelmstr. 52. (Egeln, Kr. Wanzleben $^{16}_{11}$ 80.) V: Deutsche Literaturgeschichte 04; Melidor, Erz. 04; Gedichte 05; Schillers Romanzen in ihrem Gegensatz zu Goethes Balladen 05; Heinrich Heine, 1. u. 2. A. 06; Nikolaus Lenau 06; Goethe vor u. während des Tasso 06; Wilhelm Hauff 06; Annette v. Droste-Hülshoff 06; Heinrich v. Kleist 06; Tomyris, Tr. 06; Deutsche Volkslieder, e. ästhet. Würdigg 07; Ludw. Tieck 07; W. u. A. v. Humboldt 07; D. F. E. Schleiermacher 07; Berth. Auerbach 07. H: Musen-Almanach auf 08.

Graef, Walther, Geschäftsführer der Verlagshdlg Rich. Poettcke Nachf. Anklam, Steinstr. 8. (Bertikow, U.-M. $^{27}_{7}$ 75.) V: Die Kaufmannsgerichte, ihre Verfassung u. ihr Verfahren 04.

Grafe, Eduard, ✝, D., Dr. phil., o. UP. Bonn, Kreuzbergerweg 5. (Elberfeld $^{12}_{3}$ 55.) V: Üb. Veranlassg u. Zweck des Römerbriefes 81; D. paulin. Lehre v. Gesetz u. d. 4 Hauptbriefen 84, 2. A. 93; Die Stellung u. Bedeutung d. Jakobusbriefes in d. Entwicklung d. Urchristentums 04: D. Urchristentum u. d. A. T. 07.

Gräfe, Frl. Claire, Jugenderzählgn, Nov. Leipzig-Reudnitz, Kohlgartenstr. 25 I. (Leipzig $^{22}_{7}$ 75.) ()

Grafe, Friedr., ♐, Dr. phil., ThSchP. Darmstadt, Heinrichstr. 114. (Wiesbaden $^{10}_{12}$ 55.) V: Pascalscher Satz usw. 79; Erweiterungen des Pascalschen Sechsecks usw. 80; Vorlesgn üb. d. Theorie d. Quaternionen 83; Aufgaben u. Lehrsätze a. d. analyt. Geometrie d. Punktes usw. 85; Auflösgn u. Beweise dazu 86: Aufg. u. Lehrsätze a. d. analyt. Geometrie des Raumes usw. 88; Auflösungen u. Beweise dazu 90.

Gräfenberg, Selly, span. Spr. u. Lit., ♂, **Uc:** S, Dr. phil., Prof., ObLehr. Frankfurt a. M., Hölderlinstr. 20. (Adelebsen, Hann. $^{12}_{1}$ 63.) V: Beiträge z. franz. Syntax d. 16. Jahrh. 85; Prakt. Lehrb. d. span. Spr. 97, 2. A. 04; Span. Unterr.-Briefe u. d. Orig.-Meth. Toussaint-Langensch. 02; Elementarbuch d. engl. Sprache f. Handels- u. kaufm. Fortbildungsschul. 04, 2. A. 07. H: Don Juan Manuel, El libro del Caballero y del Escudero 93; Span. Lesebuch f. höhere Handels- u. Realschulen 99.

Graff, Ludw. v., ♈, ♌, Dr. phil., o. UP., HofR. Graz. (Pancsova, Slavonien $^{2}_{1}$ 51.) V: D. genus Myzostoma 77; Monogr. d. Turbellarien 82—99; Organisation d. Tubellaria Acoela 91; D. auf d. Menschen übertragbar. Parasiten d. Haustiere 91; Zoologie seit Darwin 96; Turbellarien als Parasiten u. Wirte 03. H: Arbeiten aus d. Zool. Institut d. Univ. Graz. ()

Gräfrath, Tilo, s. Balke, Franz.

Gral, s. Claaßen, Walter.

Granzow, Otto, ♃, ♇, Dr. phil., G.-Lehr., Doz. d. Philos. Charlottenburg, Weimarerstr. 14. (Greiffenberg, Um. $^{1}_{2}$ 64.) V: D. deutsche Sprache 94: Fr. Ed. Beneke als Vorläufer d. päd. Pathologie 98; dess. Leben u. Philos. 99; A. welche höh. Schule soll e. Vater seinen Sohn schicken? 99; Friedr. Nietzsches Herrenmoral 02; Universität u. Volksschullehrer 03; Gustav Ratzenhofer u. s. Philosophie 04; Gesch. d. Philosophie seit Kant 04: Kurzer Kommentar zum Zarathustra 07.

Grau, Hans, s. Ewert, Ernst.

Grauella, V., s. Tangermann, Wilh.

Gräner, Georg, Musikreferent d. „Voss. Ztg." u. Berl. Musik-Korresp. d. „Hannov. Courier". Berlin N, Bornholmerstr. 87. (ebda $^{20}_{11}$ 76.) *

Granier, Herman, neuere ♔, Dr. phil., Kgl. Hausarchivar u. Archiv-R. Charlottenburg, Herderstr. 13. (Breslau $^{8}/_{12}$ 57.) **V:** D. Schlacht b. Lobositz 89; V. Alten z. Neuen Reich 90 u. 91; Einmarschkämpfe August 1870 96; Feldzug 1864 97; Preußen u. d. kath. Kirche (Publikationen a. d. k. Preuß. Staatsarchiven VIII. IX) 02; Schles. Kriegstagebücher a. d. Franzosenzeit 1806—1815 04.

Graphicus, s. Walter, Gustav.

Graesel, Arnim, Dr. phil., Bibliogr., ObBibl. a. d. UBiblioth. Göttingen, Nikolausberger Weg 56a. (Saalburg a. S. $^{13}/_{7}$ 49.) **V:** Grundzüge d. Bibliothekslehre 90; Manuale di Biblioteconomia 93; Deutsche Biblioth.-Ausst. in Chicago 93: Repertorium zu d. Acta u. Nova Acta d. Kais. Leopoldino-Carolin. Akad. 94/99; Manuel de Bibliothéconomie 97; Handb. d. Bibliothekslehre 02; Führer f. Bibliotheksbenutzer 05. **Neubearb:** Petzholdt, Katech. d. Biblioth.-Lehre 90. **H:** Blätter f. Volksbibl. u. Lesehallen 00—03.

Graser, Alfred, ✓, Bibliothekswesen, ⊕, ⊠. Kiel, Wilhelminenstr. 45 I. **V:** Die letzten Tage Ludwig II. von Bayern 86; Bäderführer für Nervöse 95.

Graeser, Erdmann (Pf. E. Groud), BP., Roman, ✓, Red. an d. „Berl. Ill. Ztg.". Berlin W 30, Luitpoldstr. 6. (ebda $^{5}/_{5}$ 70.) **V:** Zigeunerblut 92; Parzival von Berlin 93, 2. A. 96; Hunger u. Liebe 96; D. schlanke, blasse Mädchen 02, 2. A. 06; Die Berliner Familie 03; Lotte Glimmer, 1.—5. A. 07; Lemkes sel. Wwe., Romanzyklus a. d. Berl. Leben 07 VI.

Graeser, Kurt, Naturwissensch., Jagd, Landesrat u. Rittmeister a. D. Berlin W 15, Fasanenstr. 96. (Frankfurt a./O. $^{26}/_{10}$ 50.) **V:** Die Freude am Weidwerk 96, 3. A. 04; Für den Zweikampf 03; Der Zug der Vögel 04, 2. A. 05; Die Vorstellgn d. Tiere 06.

Grashey, Otto, Jagd, Red. d. „Deutsch. Jäger". München, Karlstr. 67 I. (Günzburg 33.) **V:** Rassenkennzeichen 83; Nachsuche a. angeschossenes Wild 86; Handb. f. Jäger 94, 2. A. 02; Anl. v. Salzlecken 02.

Graß, Karl Konrad, ✝, Mag. theol., UDoz., ObLehr. a. d. Realsch. Jurjew (Dorpat), Sterustr. 33. (Kursieten i. Kurl. $^{8.20}/_{4}$ 70.) **V:** Das Verhalten zu Jesus u. d. Fordergn d. „Herrnworte" d. drei ersten Evangel. 95; Das Verhalten z. „Reiche Gottes" u. d. Fordergn der Herrenworte d. drei ersten Evangel. 95; Geboren v. d. Jungfrau 96; Z. Lehre v. d. Gottheit Jesu Christi 00; Gesch. d. Dogmatik in russ. Darstellung 02; Die geheime hl. Schrift der Skopzen 04; Z. Lehre v. d. wesenhaften Gottheit Jesu Christi 05; Die russischen Sekten I 07.

Grassmann, Gustav J. K. (Pf. Fritz Flamm), Hippologie, Postmeist., Hauptm. d. Landw. Boizenburg, Meckl. (Milow $^{16}/_{7}$ 52.) **V:** Gedenkblatt z. 60. Geburtst. Friedr. Franz II. v. Meckl. 83, 2. A.; Landgestüt Redefin I 93, II 06; Gestüt Walterkehmen 94; Zucht u. Sport i. d. deutsch. Reichslanden 95; Gestüt Mierendorf 02. **MitV:** Encykl. d. ges. Tierheilkde u. Tierzucht 84 ff.; Handwörterbuch d. ges. Tierheilkunde u. Tierzucht 95 ff.

Graßmann, Herm., ⅄, Dr. phil., a.o. UP. Gießen, Frankfurterstr. 53. (Stettin $^{8}/_{5}$ 57.) **V:** Anwendg d. Ausdehnungslehre usw. 86, 88, 93; Punktrechnung und projektive Geometrie 94, 96, 98; Schraubenrechnung u. Nullsystem 99; Drehung eines kraftfreien starren Körpers 03. **MitH:** H. Graßmanns ges. math. u. physik. Werke I 94, 96, II 02, 04.

Grassow, Frl. Elsa, Biographie, Skizzen, Reisebeschr. Potsdam, Alte Luisenstr. 58. (ebda $^{12}/_{8}$ 75.)

Gratian, P., s. Wittenzellner.

Gratl, Josef, (k.), Soziologie, ♔, Belletr., k. k. Prof. Wien IV, Schelleing. 43. ($^{15}/_{1}$ 74.) ()

Gratowski, v., s. Kahle, Adolf W. J.

Gratz, Frau Josephine (Pf. Paula Wildeck, O. Jeremias), ASV., Kunstgew. inkl. Frauenkleidg, sozialpolit. ✓, Skizzen Redaktionsmitgl., Berufsleben, Fachschulwesen. Berlin W 15, Uhlandstr. 40/41. (Meersburg $^{9}/_{7}$ 48.) **V:** Germanisierg d. Frauenkleidg; Berufsleben d. Frau; Das Fachschulwesen f. Frauen; Koch-Haushaltungsschulen; Berufsarten d. Modeindustrie; Die Wäscheanfertigung. ()

Gratz, Leo, ∩, Dr. phil., a.o. UP. München, Friedrichstr. 26. (Breslau $^{26}/_{9}$ 56.) **V:** Elektrizität u. ihre Anwendgn 83, 13. u. 14. A. 07; Kompendium der Physik 87, 3. A. 02; Kurzer Abriß d. Elektrizität 97, 4. A. 06; Das Licht u. die Farben 01, 2. A. 05; D. elektr. Telegraphie von Werner v. Siemens, 2. A. 06.

Gratzer, Rudolf, BP., ⊠, Dr. phil. Berlin-Schöneberg, Belzigerstr. 9. (Breslau $^{7}/_{12}$ 55.) **V:** Z. Gesch. d. preuß. Eintommen- u. Klassensteuer 1812 b. 51 84; Organisat. d. Berufsinteressen 90.

? **Grau**, Max (Pf. Michaelis-Grau), (k.), ✓, Journalistik, Exz., Nov. Frankfurt a. M., Nordendstr. 123. (Königsberg i. Pr. $^{3}/_{12}$ 65.)

Grau, Paul (Pf. Paulus), ♔, Hrsg. d. „Heimat", Bürgerschullehr. Eisenach, Alexanderstr. 5. (Erfurt $^{25}/_{4}$ 62.) **V:** Chronik der Stadt Vacha 91, 2. A. 92. ()

Graue, Dietrich, Religionsphilosophie, Pfr. Braudenburg a. H., Kanalpromenade. (Huchting b. Bremen $^{29}/_{9}$ 66.) **V:** Die Religion des Geistes 03. ()

Graue, Georg, †, D., Superint. u. Ob.-Pfr. a. D. Nordhausen, Promenadenstr. (Bremen 19_8 36.) V: Die selbständ. Stellg d. Sittlichkeit z. Religion 92; Selbstbewußtsein u. Willensfreiheit 04; Z. Gestaltg e. einheitl. Weltbildes 06. ( )

Graue, Paul, †, ObHofpred. Meiningen. V: Deutsch-evangel. 94; Kurze Glaubens- u. Sittenlehre f. d. ev. Gemeinde 00; Unabhängig. Christentum 04, 2. A. 06.

Grauel, Frida, s. Vallien, Frida.

Grauenhorst, Frau Erna, Adr.: Fröbel-Oberlin-Verlag, Kurt Strien, Berlin-Südende. V: Katechismus f. Hausmädchen, 270. bis 279. Tauf. 05; Anstandskatechismus; Katech. d. Kochkunst; dto. f. Kindermädchen; dto. f. Offiziersburschen; dto. f. Kindergärtnerinnen; dto. f. Klein-Kinder-Erziehung; dto. f. Landmägde; dto. d. deutsch. Lit.; Behandlung d. Wäsche: Reste-Kochbuch. ( )

Grauert, Herm., (k.), ✍, Dr. phil., o. UP., GHofR. München, Isabellastr. 25. (Pritzwalk 7_9 50.) V: Herzogsgewalt in Westfalen s. d. Sturze Heinrich d. Löwen 77; Drei bayer. Traditionsbücher d. 12. Jahrh. 80; Papstwahlstudien 99; Dante u. Houston Stewart Chamberlain 03, 2. A. 04; D. kath. Wettbewerb 04; P. Heinr. Denifle O. Pr. 05, 2. A. 06. H: Studien u. Darstellungen aus d. Gebiete d. Gesch. 01ff. VI.

Graul, Rich., Kunst✍, Dr. phil., Prof., Dir. d. Kunstgew.-Mus., Hrsg. (m. Stettiner) d. „Museum", (m. Borrmann) d. „Baukunst". Leipzig, Waldstr. 56. (ebda 24_6 62.) V: Beiträge z. Gesch. d. niederl. Plastik 88; Die antik. Porträtgemälde aus d. Grabstätten d. Fajum 88; Einführung in d. Kunstgesch. 92, 6. A. 06; M. Liebermann 92; 3 deutsche Naturalisten 93; F. v. Uhde 93; Die Pflanze in ihrer dekorativen Verwertung 03; Das 18. Jahrhundert, Dekoration u. Mobiliar 05; Ostasiatische Kunst u. ihr Einfluß auf Europa 06 (m. Kurzwelly); Altthür. Porzellan 06; Rembrandt 06; 50 Zeichngn v. Rembrandt 06. H: Die Krisis im Kunstgewerbe 01. ( )

Graumann, Armin, s. Hillger, Herm.

Graus, Joh., (k.), Kunst✍ u. kirchl. Archäolog., Konservator d. Kunstdenkmale, D., UDoz., fürstbischöfl. Geistl. Rat, Msgr. Graz, Bürgerg. 2. (Deutsch-Landsberg 21_{11} 36.) V: Kirche d. deutsch. Hospizes dell' Anima in Rom 81; 2 Reliquienschreine im Dom zu Graz 82; Kath. Kirche u. Renaissance 85, 2. A. 88; Üb. eine Kunstanschauung 89; D. Herz Jesukirche in Graz 91; E. Rundreise in Spanien 92; Übersichtl. Schau auf d. Kirchen d. Diözese Sekkau 92; Über den Bau kath. Kirchen u. deren wichtigsten Inhalt: Studien u. Erfahrungen 03; Z. Maria im Ährenkleid 04; Conceptio immaculata in alter Darstellung 04. Red: Kirchenschmuck 75—05.

Grautoff, Ferd., Politik, ✉, Kritik, Nov., ✓, ⚓, Dr. phil., polit. Red. der „Leipz. Neuest. Nachr.". Oetzsch bei Leipzig, Hauptstr. 53b. (Lübeck 10_8 71.) V: D. Beziehgn Lübecks zu Christian VI. bis zum 30jähr. Kriege 99; Das 150jähr. Jub. d. Lübeckischen Anzeigen 01; Seestern „1906", Der Zusammenbruch d. alten Welt, 1.—20. A. 05, Volksausg. 07.

Grautoff, Otto, bild. Künste, Ästhetik, Red. an d. „Jugend". Paris, rue monsieur 5. (Lübeck 31_5 76.) V: Das moderne Plakat 99; Entwicklg d. mod. Buchkunst in Deutschland 01, 2. Tauf.; Moritz v. Schwind 04; D. deutsche Buch-einband im 19. Jahrh. 05; D. Gemäldesammlgn Münchens 07; Führer durch d. Gemäldesammlgn d. Louvre 07. H: Der freie Eintritt i. d. Kunstsammlgn Italiens, wortgetreue Übersetzung d. ministeriellen Bestimmungen üb. d. freien Eintritt in d. Kunstsammlungen Italiens usw. 04. ( )

Graeve, Frau Eugenie Edle v., ♆, Hauptmanns-Gattin. Straßburg i. Els., Lützelsteinerstr. 16. (Berlin 5_1 72.) V: Einige deutsche Lieder. 06.

Grävell, Albert (Pf. Albert Sand), ✉ u. Sozialwissensch., Kunstwissensch., Industrie, Haus- und Grundbesitz, Red. der „Deutsch. Hausbes.-Ztg." usw., Hrsg. der „Allg. deutsch. Correspond.". Gommern bei Mügeln, Bez. Dresden, Albertsruh. (Görlitz 4_{12} 54.) V: Zum Kampf gegen d. Warenhäuser 99; D. Verkehr m. d. Sächs. Landesbrandkasse 00; D. Wohnungsfrage u. Wohnungsreform 00; D. Baugenossenschaftsfrage 01; Um Recht u. Ehre, Gesch. meiner Tätigkeit für den Zentralverband städt. H.- u. Gr.-Ver. 04; Zum Stande des Baugenossenschaftswesens 05; D. Waren u. Rohstoffe d. Gummibranche usw. als Objekte d. deutsch. Außenhandels 06/07.

Grävell, Harald (Pf. H. Arjuna van Jostenoode), Kult.✍, Essay, ☪, Theosophie, Dr. phil. Heidelberg, Häusserstr. 21. (Berlin 2_{12} 56.) V: Charakteristik d. Personen im altfranz. Rolandsliede 80; Klassisch oder volkstümlich? 96; D. vlämische Bewegung v. alldeutsch. Standpunkt aus 97; Christl.-Germ., Betrachtgn e. Idealisten aus Anlaß d. kaiserl. Kreuzzuges 98; Der neue Kurs im Unterrichtswesen 99; Arische Gesinnung und deutsch. Schildesamt 00; Die Volkspoesie im Unterricht 91; Die zehn Gebote des Germanen 02; Germanische Wiedergeburt 04; D. neue Bildung 05; Aryavarta 05; Die Reichskleinodien zurück nach d. Reich! Völkische Richtlinien f. unsere Zukunft 06; D. Philosophie d. Mahâbhârata. 07; Die zehn Gebote der Menschen 07.

Graevenitz, George v., ✍, Kunst✍, ⚔,

Dr. phil., Hauptm. a. D. Berlin W 50, Ansbacherstr. 32 II. (Danzig 28_5 58.) **V:** Deutsche in Rom 02; Goethe unser Reisebegleiter in Italien 04; Gattamelata und Colleoni u. ihre Beziehungen z. Kunst 06.

Grazie, Frl. Marie Eug. delle, VB., ♆, ⌂, Essay. Wien XVIII, Haizingerg. 47 II. (U.-Weißkirchen 14_8 64.) **V:** Ged. 82, 4. A. 02; Hermann, E. 83, 2. A. 84; Saul, Tr. 84; Zigeunerin, N. 84; Andersen; Ital. Vignetten, G. 92; D. Rebell; Bozi, Nn. 93; Robespierre, mod. E. 94 II, 3. A. 03; Moral. Walpurgisnacht, Satire 96; Schlagende Wetter, Dr. 99, 2. A. 00; Der Schatten, Dr. 00, 2. A. 02; Goldener, Dr. 01; Liebe, Nn. I 02, II 04; Schwäne am Land, Dr. 02; Zu spät, Einakt.-Cykl., 2. A. 03; Vom Wege, Erz. I 03, II 06; Dicht. u. Dichtkunst 04; Sämtl. Werke 03 f. IX; Narren d. Liebe, Lsp. 04; Ver sacrum, Dr., 1. u. 2. A. 06; Traumwelt, Erz. 06.

Graziella, Thea, s. Schneidhuber, Th.

Greber, Julius, ⌂, 𝒻, Dr. jur., Staatsanw. Zabern, Els. (Aachen 24_6 68.) **V:** E. Hochzitter im Kleiderkaschte, Schw. 94, 3. A. 05; Dreij Freijer, Lsp. 94, 3. A. 06; Lucie, dram. Sittenb. in Straßb. Mundart 96; dass. hochdeutsch 96; Ste-Cécile, Lsp. 97, 2. A. 00; D' Jumpfer Prinzesse, Sch. in St. M. 99, 2. A. 00; Lisbeth, Sch. 00; D' Heimat, elsäss. Vst. (m. G. Stoskopf) 01; Der Eintagsleutnant, Lsp. 02; D' Madam un d' Magd, Lsp. in St. M. 02, 2. A. 05; D. Klopfgeist, Lsp. 03; D'r läßt Bardessü, Lsp. in St. M. 03; 's sechst Gebott, Dorftragödie in Elsässer Mundart 04; D'r Döüsigmarkschin, Schw. in St. M. 05; E Budell Quetschelwasser, Schw. in St. M. 06; Der Zeuge, Gerichtsszene 06.

Grebnesor, s. Rosenberg, Gust.

Gredler, P. Vinz. Maria, (k.), OFM., Naturwiss., emer. GDir. Bozen. (Telfs 30_9 23.) **V:** Tirols Land- u. Süßwasserconchylien 56/59 II; Ameisen v. Tirol 58; Käfer v. Tirol 63/66 II; Zur Conchylienfauna v. China 78/99, 20 Fragm.; Kriechtiere u. Lurche Tirols 72; Naturbilder, 7 Centurien 00; Die Porphyre v. Bozen 95; 700 Spruchformspäne 03; 400 Feilspäne 05, 07.

Greef, Adolf, Dr. phil., GP. Göttingen, Nikolausbergerweg 48. (Mörs 10_6 45.) **V:** De praep. usu apud Tacitum 69; Lexicon Taciteum (zuerst mit A. Gerber) 77/02.

Greef, Frau Helene, geb. Schultz (Ps. Erika Riedberg), Roman, Skizzen. Göttingen, Nikolausbergerweg 48. (Darrigstorf b. Wittingen 10_8 62.) **V:** Drei Frauenleben, R. 01; Heideheimat, Skn. a. d. Lüneb. Heide 02; Es war einmal, R. 02; E. Sonntagskind, R. 03; Allerleirauh, Lustiges u. Trauriges, Nn. 03; Ihre letzte Sühne, R. 06; Kinder ihr. Väter, R. 06; Wandlungen, R. 07.

Greeff, Richard, Wissenschaftl. Augenheilkunde, Dr. med., a. o. UP. u. Dir. d. Augenklinik d. Charité. Berlin W, Schellingstr. 2. (Elberfeld 18_6 62.) **V:** Anleitung zur mikrosk. Untersuchg d. Auges 00, 2. A. 03; Path. Anatomie des Auges 05.

Greeven, Erich August. Bonn, Mekkenheimerstr. 105. (Zürich 6_{12} 80.) **V:** Gedichte 02; Präludien 05.

Gréger, Edler v. Jurco, Ernest (Ps. Ernest von Jurco), CC., Soz. ⌂, **Ue:** F, Red. d. „Icaea". Isola Marosini, Post Fiumicello, Küstenland. (Triest 16_8 66.) **V:** D. weibl. Einfluß a. d. Kultur d. alten Griechen 93; D. Kinder d. Armen, soz. Dr. 95; Sein Ideal, soz. Dr. 96; Warum? Dr. 98; D. Gesetz d. Liebe, soz. Dr. 00. ()

Gregori, Ferdinand, 𝒻, Ästhetik, k. u. k. Hofschauspieler, Inspektor u. Lehrer am Wiener Konservatorium. Wien VIII, Lange Gasse 49 I. (Leipzig 13_4 70.) **V:** Shakespeares Hamlet im Lichte e. neuen Darstg 94; D. Schaffen d. Schauspielers 99; Josef Kainz 00; Bernh. Baumeister 02; Schauspielersehnsucht 03; Josef Kainz 04; Lyrische Andachten, Anthol. 05.

Gregory, Caspar René, ✝, Ψ, Bibliogr. D. th., DD., Dr. jur., LL. et phil., o. HonUP. Leipzig-Stötteritz, Naumhoferstr. 5. (Philadelphia 6_{11} 46.) **V:** Prolegomena in N. T. Graecum Tischendorfianum 84/94 III; Textkritik d. N. T. I 00, II 02; Canon and Text of the N. T. 07.

Greif, M., s. Griebel, Minna.

Greif, Martin (urspr. Hermann Frey), ♆, ⌂, HofR. München, Heßstr. 41/3. (Speyer 18_6 39.) **V:** Ged. 68, 7. A. 03; Korfiz Ulfeldt, Tr. 74; Deutsche Gedenkblätter, E. 75; Nero, Tr. 77, 3. A. 04; M. Falieri, Tr. 78; Liebe üb. Alles, Sch. 79; Prinz Eugen, Sch. 80, 3. A. 07; H. d. Löwe Sch. 86; Pfalz i. Rh., Sch. 86; Konradin, Tr. 88; Ludwig d. Bayer, Sch. 91, 3. A. 07; Francesca v. Rimini, Tr. 92; Agnes Bernauer, Tr. 93; Hans Sachs, Sch. 94; Ges. Werke 95/96 III; Gen. York, Sch. 99, 3. A. 07; Schillers Demetrius, dr. Dichtg 01; Neue Lieder u. Mären 02.

Greim, Georg, ◍, Dr., Prof., Doz. d. Geogr. an d. ThSch., ständ. Mitgl. d. Großh. Hydrograph. Bur. Darmstadt, Sandstr. 32. (Offenbach a. M. 15_7 66.)

Greiner, Daniel, ♆, ⌂, Dr. phil., Hrsg. d. „Kunst unsrer Heimat". Jugenheim a. d. B. (Pforzheim 27_{10} 72.) **V:** An die Nacht, D. 04; Jesus, Dr. 07. *

Greiner, F., s. Hartdegen, Ferd.

Greiner, Friedr., ♆, Registr. b. K. Steuerkollegium. Stuttgart, Gutenbergstr. 106. (Hohengehren, Württ. 13_3 58.) **V:** A Sträußle für Di! G. 96.

Greiner, Hugo (Pf. Friedrich) von der Höhe), ⊙, ♂, ObPfr. Halle a. S. (Rudolstadt $^{13}{}_{3}$ 64.) **V:** Helgas Rosen 90; Wolfgang v. Anhalt, Sch. 95; Ernst der Fromme, Sch. 97; Aus vergang. Tagen, Festsp. 99; Luther a. d. Coburg, Volksch. 99; Märchenzauber, Festsp. 00; Altes u. Neues a. d. Thür. Heimat I 01, II 02; Aus alter Zeit, Volksch. 04; Stegreif u. Rad, Volksch. 05; Gänseliesel v. Ehrenstein, Vsch. 05; Melechsala, Vsch. 05; Schatzhauser, Libretto 07; David, König v. Israel, Sch. 07.

Greiner, Leo, ♆, ⊙, Kritik. Bruck bei München. (Brünn $^{1}{}_{4}$ 76.) **V:** D. Jahrtausend, D. 00; Lenau (Biographie) 04; Der Liebeskönig, Dr. 05; Das Tagebuch, Ged. 06; Lysistrata, Kom. (nach Aristophanes) 08.

Greiner-Russalka, Frau Elvira, Nov. Klagenfurt. (*)

Greinz, Christian, (k.), Lokal☆, fürsterzbischöfl. Domvikar u. Konsist.-Adjunkt Salzburg, Kapitelg. 1. (St. Gilgen $^{9}{}_{12}$ 63.) **V:** D. soziale Wirken d. kath. Kirche in d. Erzdiözese Salzburg 98; Kardinal-Fürsterzbischof Joh. Ev. Haller 01.

Greinz, Herm., ⊙, ♂. Innsbruck, Fabrikg. 1. (ebda $^{2}{}_{7}$ 79.) **V:** Die G'moanwahl, Kom. (mit Rudolf Brix) 03.

Greinz, Hugo, CV., ♆, ♂, Krit., Politik, **Ue:** Norw D, Red. d. „Zeit". Wien I, Wipplingerstr. 38. (Innsbruck $^{3}{}_{6}$ 73.) **V:** D. v. Liliencron 96, 10. Tausf. 98; H. v. Gilm 95; Ein Gruß nach Tirol 98; Jung-Tirol (m. H. v. Schullern) 98; Küsse, N. 00. **H:** H. v. Gilms Gedichte 02. **Ue:** Ibsen, Catilina 96, 4. Tausf. 96.

Greinz, Rudolf, Nov., Rom., Humor., ⊙, ♂. Innsbruck, Templstr., Villa Mignon. (Pradl i. Tir. $^{16}{}_{8}$ 66.) **V:** Die Studenten, G. 85; Prof. Theophil. Knasterbart, Hum. 85; Wer steinigt sie? R. 87; Liederfrühling a. Tirol 89; Salzb. Spaziergänge, G. 89; D. tragisch. Motive in d. deutsch. Dichtung seit Goethes Tode 89; Tiroler Schnadahüpfeln (mit J. A. Kapferer) 89/90 II; Tiroler Volkslieder (mit J. A. Kapferer) 89/93 II; Zithaschlag'n, G. 90; Iwein, Sch. 90; Tiroler Leut, N. 92; Leni, R. 92; D. Abiturienten-Examen, Hum. 92; D. jüngste Tag 92; D. letzte Abendmahl, Erz. 93; Aus'm Landl, Hum. 93; Zwergkönig Laurin, Sch. 93; D. Steingruberischen, D. Kooperator, Nu. 94; Schnadahüpfeln a. Tirol 94; Schliersee'r Schnadahüpfeln 94 III; Meraner Spaziergänge, G. 94; H. Heine u. d. deutsche Volkslied 95; Der Sündenfall, Vst. 94; Incognito, Schw. (m. R. Pohl) 94; Der goldene Boden, Vst. (m. Hartl-Mitius) 94; Die Kramerin v. Weißenbach, P. 94; Er ist auferstanden! R. 94; D. Herrenschreiber von Hall, R. 95; D. schöne Susi, Hum. 95; 's Militari! P. 95; Ein Hotelgast, Schw. 95; Der erste Ball, Schw. 95; Gedichte v. H. v. Gilm, GesAusg. 95; Christus u. die Armen 95; Moderne Erbsünden 95; Gymnasium od. die systemat. Verdummung d. Jugend 95; Z. Olims Zeiten, M. 95; Krippenspiel v. d. glorreichen Geburt uns. Heilands, Vsp. 95; Alleweil kreuzfidel! Hum. 96; D. Rose v. Altspaur, R. 96; Himmelsphotogr., Hum. 96; Tirol. Hirtenspiel, Vsp. 96; 's Wetterhäusl, P. 97; 's Paradachl, P. 97; D. Herrgottskinder, Kom. 97; Bauernbibel 97; Das Ei d. Kolumbus, R. 97; Über Berg u. Tal, N. 98; Gedichte König Ludwigs I. v. Bayern 99; Assuridilili, Hum. 00; D. fünfte Rad am Wagen, Hum. 01; D. Gföllherr, Erz. 01; Sebastian Sailer's ausgew. Possen in schwäb. Mundart 01; D. Märtyrer (Bühnensp.) 02; D. letzt. Tage v. Pompeji, Sch. 02; Von Innsbruck u. Kufstein 02; Das goldene Kegelspiel, neue Tirol. Gesch. 04; Franz Stelzhamers ausgew. Dichtgn 05; Marterln u. Votivtaferln des Tuifelemalers Kassian Kluibenschädel 05; Im Herrgottswinkel, lustige Tiroler Gesch. 05; Bergbauern, Lustige Tiroler Gesch. 06; Tir. Bauernbibel 07; D. Stadtjubiläum, Schw. 07; D. stille Nest, Tiroler N. 07. **H:** Kultur- u. Literaturbilder 92/94; Deutsche Volksschrift. 94/95; Literar. Festgaben 95; Humorist. Biblioth. 95/96; Deutsch. Frauenkalender 96.

Grelle, Friedo, Roman, Dir. d. Stadttheaters. Zwickau i. S., Hauptmarkt 9/10. (Hannover $^{12}{}_{4}$ 70.) **V:** D. Frau Pfarrerin, R.; Es wird ein Dolch durch deine Seele gehen, R. 03; Schwester Mathilde, Sch. 04; Bühne u. Welt, Sch. 06.

Grelling, Richard, BP., ♃, Dr. jur., RA. Berlin SW, Friedrichstr. 46. ($^{11}{}_{6}$ 53.) **V:** Gleiches Recht, Dr. 92; Ralsen wid. Ralsen, Dr. 93; Quousque tandem! 94; Streifzüge, Ges. Aufsätze 95; Bis ins dritte Geschlecht, Dr. 96; Brausewetter 96. ()

Greupe, P. Max (Pf. Rudolf Gerber), VBJ., PA., Gewerbehygiene, ✿, Ingenieur. Berlin S 42, Gitschinerstr. 83. (Brandenburg a. H. $^{23}{}_{12}$ 75.)

Greußing, Paul R., DÖSchG., Nov., ♆, Red. d. „Österr. Alpenpost". Innsbruck-Wilten, Neurauthgasse 5. (Innsbruck $^{29}{}_{12}$ 59.) **V:** Kaiserthal u. s. Sagen; Verlassen, N.; Heideblumen a. d. Stubai, G. 95; Glückskreuzer, N. 99; Sonnenschein u. Wetterleuchten, G. 00; Morgenlicht u. Abendglanz, G. 01; Gesch. a. d. Volke für das Volk 02; Sitten u. Gebräuche aus dem Stubai 02; Das nördliche Kalkgebirge v. Innsbruck 05, 2. A. 07; Durch Stubai, Führer 05, 5. A. 07; Neues Traumland, G. 08 u. a.

Grevé, Carl Heinr., Biologie d. Tiere, Zoo◍, Korresp. d. Minist. der Domänen. Moskau, Maroseika, Petri-Pauli-Schule. (ebda $28|_{12}$ 54 $10|_{1}$ 55.) **V:** Geogr. Verbreitg d. jetzt lebend. Raubtiere 94; Geogr. Verbreitg d. Pinnipedia 96; Geogr. Verbreitg der Perissodactyla, Lamnunguia und Artiodactyla non ruminantia 98; Die luth. St. Petri-Pauli-Kirche zu Moskau 1818—1903 03. ()

Greve, Felix Paul (Pf. F. C. Gerden), Roman, ✆, Essay, **Uc:** EF. Berlin W 15, Nachodstr. 24. (Radomno $14'|_{2}$ 79.) **V:** Wanderungn, G. 02; Helena u. Damon, Dr. 02; Oscar Wilde, Essay 03; Randarabesken zu O. W. 03; Fanny Eßler, R. 05; Maurermeister Ihles Haus, R. 06; D. Heimliche Adel, Kom. 07. **H:** Hofmannswaldau, G. 06. **Uc:** Oscar Wilde, Browning, Flaubert, Meredith, Wells u. and.: D. Erzählgn aus d. Tausendundein Nächten 07 XII.

Grève, Paul (Pf. Everg), Automobil- u. Radfahrwesen, Red. Berlin NO 55, Esmarchstr. 24 II. (ebda $4'|_{8}$ 71.) *

Grevel, Wilh., Lokal♔, Priv. Düsseldorf, Rosenstr. 63. (Essen a. R. $13'|_{9}$ 35.)

Greyerz, Otto v., ✆, Ψ, Dr. phil. Glarisegg b. Steckborn, Schweiz. **V:** Beat Ludwig v. Muralt (1665—1749) 88; B. L. Muralt, m. Auszügen a. sein. Brief. 94; Vatter u. Suhn, Berndeutsch. Lsp. 98; Die Schweizergarde in Paris, dram. Scene 99; Der Loggateer, Berndeutsch. Lsp. 99; D's Gougstangße, Berndeutsch. Lsp. 00, 2. A.; Anne Bäbi Jowäger, zwei Scenen aus Gotthelf für die Bühne bearb. 00, 2. A.; Die Mundart als Grundlage des Deutschunterrichts 00; Der schön Herr Nägeli, Berndeutsch. Schw. 01; Der Napolitaner, Berndeutsch. Lsp. 01; Albrecht v. Haller als Dichter 02; Deutsche Sprachschule für Berner, Schul-Ausgabe 02, 2. A.; dass., Lehrer-Ausg. 04, 2. A.; Herz ist Trumpf, Lsp. 04; E strube Morge, Kom. 04, 3. A.; Kl. Berndeutsch. Wörterbuch 04; D' Revolution im Ryfligäßli, Berndeutsch. Lsp. 05; Knörri u. Wunderli, Berndeutsch. Lsp. 06; Kinderbuch f. schweiz. Elementarschul. 07. **H:** Lettres sur les Anglais et les Français (1725) v. Muralt 97.

Griebel, Frl. Lucy (Pf. Eva Treu), ASV., Nov., Humor., Jugendschr. Kiel, Lorusenstraße 18. (Meldorf $16|_{11}$ 54). **V:** Helles u. Dunkles, Erz. 88; 2. A. 04; Erlebtes u. Erträumtes, Erz. 90, 2. A. 03; Stille Gesch., Erz. 96; Alltagsmenschen, Erz. 97; Glückl. Augen, Erz. 00; Reiner Klang, Erz. 01; Bergan, Erz. 02; Jungvolk, Erz. 03; Frei! Festsp. 04; Jungmädelsgesch., Jugendschr. 04; Mit einander, Jugendschr. 06; Ein guter Kamerad, N., 2. A. 06. ()

Griebel, Frl. Minna (Pf. M. Greif), **Uc:** E. Meldorf, Schl.-Holst. (Heide, Holst. $^{2}{}_{9}$ 50.) **Uc:** Ingelow, Sk. a. d. Mädchenleben; Habberton, Helenens Kinderchen; Anderer Leute Kinder; Frau Marburgs Zwillinge; Alte Pfade. ()

Grieben, Frl. Ferdinande (Pf. früher W. Egbert), ASV., FDS., ✆, Nov., ✍. Berlin-Zehlendorf, Fleusburgerstr. 40 I. (Angermünde $^{29}{}_{9}$ 44.) **V:** Knalleffekte der Natur, Lsp. 81; Auf der Freite, Lsp. 83; Geschw. Rode, Lsp. 88; Rutlandshof, Sch. 90; Im Garten der Semiramis u. a. Nn. 92; Vierklee, Erz. 93; Das Waldhaus am Strande, Erz. 94; Gestern u. heute, Nov. 97; Der Wolf von Tiefenwald, R. 97. ()

Grienberger, Theod., Ritter v., german. Ψ u. Altertumskde, Runologie, Dr. phil., k. k. Univ.-Bibl.-Kustos, tit. a.o. UP. Czernowitz, Siebenbürgerstr. 2. (Mitterstill $15'|_{1}$ 55.) **V:** Fachschr.

Gries, Wilh., (k.), ✆, ✉, ✍, Volksschull. Coblenz a. Rh., Thielenstr. 3a. (Coberu a. d. Mosel $^{20}{}_{9}$ 57.) **V:** Mod. Mädchenerziehung 98; Moselmelodien 03. ()

Griesbach, Herm. Adolf, medizin. ☖, Histologie, Hygiene, Dr. med. et phil., Prof., UDoz. (Basel), Hrsg. d. „Internat. Arch. f. Schulhyg.". Mülhausen i. E. (Schwartau $^{9}|_{5}$ 54.) **V:** Physik.-chem. Propädeutik m. bes. Berücksichtigg d. med. Wissensch. 98/00 II; Energetik u. Hygiene d. Nervensyst.; Schulhyg. Unters. 95; Hyg. Schulreform 99; Vergl. Unters. üb. d. Sinnesschärfe Blinder u. Sehender 99; Erwäggn üb. d. jurist. Gutachten, d. Zulassung d. RealGAbiturienten z. Rechtsstudium betr. 00; Gesundheit u. Schule 02; D. Stand d. Schulhygiene in Deutschl. 04.

Grill, Julius v., ✝, D., Dr. phil., o. UP. Tübingen. (Gaildorf $^{10}|_{7}$ 40.) **V:** Venisamhâra, Ehrenrettg d Königin 71; Erzväter d. Menschheit 75; 68. Psalm erkl. 83; 100 Lied. d. Atharva-Veda übers. 89; Untersuchgn üb. d. Entstehg d. 4. Evang. I 02; D. persische Mysterienreligion i. röm. Reich u. das Christentum 03; D. Primat des Petrus 04.

Grimm, Eduard, ✝, D., Dr. phil., Hauptpastor. Hamburg, Neuenburg 26. ($^{7}|_{8}$ 48.) **V:** Acta Lutheri Jenensia 71; Descartes' Lehre v. d. angeb. Ideen 73; Arnold Geulinx' Erkenntnistheorie u. Occasionalismus 75; D. Lehre üb. Buddha u. d. Dogma v. Jesus Christus 77; Z. Geschichte d. Erkenntnisproblems v. Bacon zu Hume 90; D. deutsche Protestantism. u. d. Ideale unsr. Volks am Anfang u. Ausg. unsr. Jh. 92; D. Problem F. Nietzsches 99; D. Vater unser, 9 Pred. 01; D. Ethik Jesu 03.

Grimm, Emil, PA., Feuill.-Red. d. „Münch. Neuesten Nachr.". München-Nymphenburg, Kuglmüllerstr. 78½. (Aschach 17/3 72.)

Grimm, Ludwig, ASV., ♀, Nov., Dr. phil., Schuldir. Elsterberg, Vogtl. (Gera, Reuß 29/4 69.) V: Wolfram v. Eschenbach u. d. Zeitgenossen 97; Blumen a. Wege 00; Aus Elsterbergs vergangenen Tagen 01; Das Ruinengespenst 03; Im Reiche Schillers 05; Gustav Frank, ein Gelehrtenleben 05. H: F. Chr. Fulda, Trogalien z. Verdammung d. Xenien (1797) 03. ()

Grimm, Oscar, (k.), ℞, Rektor. Carnap, Rheinl. (Zella, Thür. 19/9 61.) V: Wegweiser b. d. Vorbereitg auf d. Rektorprüfung 90/95, Mittelschulprüfg 91, 3. A. 02 II, Lehrerprüfg 93, 3. A. 02, Fachprüfg d. Turn-, Musik-, Zeichen- u. Taubstummenlehrer 96; Der vaterländ. Geschichtsunterr. 92; Preuß. Königshaus u. d. Jugend 94, 3. A. 02; Praxis d. Rechenunterrichts in d. Volkssch. (mit Kaufmann) 94; Wilh. d. Gr. u. d. Jugend 97; Kindliche Liebe 01; Parabelbüchlein 03; Kronprinzbüchlein 06. H: Kathol. Lehrerkal. 03, 04 u. 05.

Grimme, Fritz, (k.), Lit.☆, Dr. phil., Prof. Metz, Martinsplatz 1. (Paderborn 17/9 61.) V: Gesch. d. Minnesänger 97. ()

Grimme, Hubert, (k.), Orientalistik, Dr. phil., o. UP. Freiburg, Schw. (Paderborn 24/1 64.) V: Mohammed: I. D. Leben 92, II. Einl. in d. Koran u. System d. koranisch. Theol. 95; D. Strophenbau in d. Ged. Ephräms d. Syrers 93; Grundzüge d. hebräisch. Akzent- u. Vokallehre 96; Mètres et strophes dans les fragm. hébreux du manuscr. A de l'Ecclésiastique 00; Psalmenprobleme 02; D. Gesetz Chammurabis u. Moses 03; Unbewiesenes 03; Die weltgeschichtl. Bedeutung Arabiens: Mohammed 04; D. israel. Pfingstfest u. d. Plejadenkult 07.

Grimmold, Wolfgang, s. Müller, Ludwig, Lübeck.

Grisar, Hartmann (Ps. Constantin Germanus), (k.), Kirchen☆ u. christl. Archäologie, SJ., UP. Innsbruck, d. Z. in Rom, Via di Ripetta 246. (Coblenz 22/9 45.) V: Galileistudien 82; Reformatorenbilder 83: Jacobi Lainez, Disputationes Tridentinae 86 II; Il tesoro preteso di Giancarlo Rossi 95, franz. 95; Gesch. Roms u. d. Päpste i. MAlter I 00; Analecta Romana I 99; D. MAlter einst u. jetzt 02, 3. A. 02; S. Gregorio Magno 04. ()

?Gritzner, Erich, ☆, Heraldik, Dr. phil., wissensch. Hilfsarb. a. Grhzgl. Geh. Haupt- u. Staats- u. S.-Ernestinischen Ges.-Archiv. Weimar, Grunstedterstr. 6a I. (Berlin 7/4 74.) V: Symbole u. Wappen d. alten Deutsch. Reichs 02; Die Siegel der deutsch. Universitäten in Deutschland, Österreich u. der Schweiz 04—06; Heraldik 06.

Groag, Edmund, ☆, Dr. phil., Beamt. d. Hofbibliothek. Wien IV, Rainerg. 24. (Prerau 2/2 75.) V: Zur Kritik v. Tacitus' Quellen i. d. Histor. 97; Aurelianus 03.

Gröber, Max Gust., roman. Ψ, Hrsg. d. „Zeitschr. f. roman. Philol.", Dr. phil., o. UP. Straßburg i. E., Ruprechtsau, Pfarrg. 30. (Leipzig 4/5 44.) V: Fachschriften.

Grod, Heinr. v., s. Evers, Heinz.

Groddeck, Georg, Roman, Dr. med., Arzt. Baden-Baden, Yburgstr. 15. (Kösen 13/10 66.) V: E. Frauenproblem 03; Ein Kind der Erde 05 II; D. Hochzeit des Dionysos 07.

Groddeck, Hans, BP., ☆, Red. u. Verleger der „Zoppoter Zeitung". Zoppot, Seestr. 62. (7/4 60.)

Gröhe, Frau Theresa (Ps. T. Resa), ♀, Hum. Cöln a. Rh., Weidenbach 9 II. (Zybelle 9/4 53.) V: Burschenliebe u. Edelwild 90; Humoresken 97; Ged. 00; Opfer der Liebe, Zykl. 00; Taugenichts, Hum. 01: Im eignen Heim 03; Es war einmal 06.

Grohmann, Adolf, Psychopathologie. Zürich V, Forchstr. 138. (Wien 18/2 56.) V: Technisches u. Psychologisches in d. Beschäft. v. Nervenkranken 99; Komment. zu Möbius' Über die Errichtg v. Nervenheilstätten 99; Suggestion d. Briefe 01; D. Schwachsinnige 01; Ernstes u. Heiteres a. m. Erinn. i. Verkehr m. Schwachsinn. 01: Um Recht u. um Liebe 01; Geisteskrank 02; D. Vegetarier-Ansiedelg in Ascona 04. ()

Grohmann, Frau Amanda, geb. Bleyer, CC., ⌂. Essek, Festung, Hauptg. 3. (Hamburg 18/7 70.) V: s. Grohmann, Carl. *

Grohmann, Carl, CC., ⌂, k. u. k. Art.-Jugen.-Assist. Essek, Festung, Hauptgasse 3. (Debreczin 10/11 70.) V: (mit Amanda Grohmann unt. d. Kollektiv-Ps. A. Bleyer-Grohmann): Die lieben Nächsten, Vst. 05; Es kann vor Nacht leicht anders werden . ., Lebensbild 06; D. goldene Mutterherz, Msp. 07. *

Grolig, Moriz, ☆, Dr. phil., GP. Wien XII/1, Tivolig. 55 I (Kunzendorf, Mähren 21/9 44.) V: D. wichtigeren Lehren von Raum u. Zeit in der neueren Philos. 73; Über d. Schwinden d. naiven Anteils aus d. Bildg d. Gegenw. 74; Dr. M. A. Drbal 85; D. Cimburg z. Schwedenzeit 94; M. J. Weidlich u. s. Chronik der Stadt Mähr.-Trübau 96; Das Epicedium des Brünner Minoritenklosters 97; A. meiner Büchersammlung 04.

Grolig, Moriz, ✓, ☆, Bibliogr., Bibliothekswesen, Biblioth. d. k.k. österr. Patentamtes i. k. k. Hand.-Ministerium. Wien VII/2, Siebensterng. 14. (Brünn 3/6 73.)

V: Bibliothek d. Ladislaus v. Bozkowicz 04; Büchersammlungen d. 17. Jahrh. 05; Poe-Bibliographie 07; Druckerei d. Klosters Bruck 08; Freimaurer-Bibliothek d. mähr. Landesmuseums 08.

Groll, Jacques (Pf. J. G. Grunder, Sabellicus), ✗, Okkultismus, prakt. Magnetopath u. Psychotherapeut. Berlin S14, Sebastianstr. 54/55. ($31|_3$ 73.) V: Augenkrankh., deren Verhütung u. naturgemäße Heilung 98; Gesunde Kinder! Gesunde Frauen! 99: Ein aufklärendes Wort über das Gesundbeten, Die christl. Wissenschaft (Christian Science) u. d. Spiritismus 02.

Groller, Balduin, CP., Nov., ✓, Red. d. „N. W. Journ.", Vizepräs. d. „Concordia", Mitgl. d. Kunstkommission d. Ministeriums für Kultus u. Unterricht (Lit.-Abt.). Wien IX, Schulz-Straßnitzkig. 13. (Arad $5|_9$ 48.) V: Weltl. Dinge 83; Junges Blut, 2. A. 84; Prinz Klotz 85; Gräfin Aranka, R. 87; Leichtleb. Volk 89; Unter vier Augen 90; Wenn man jung ist 91; D. kleine Rudi, 2. A. 92; Töte sie, R. 92; Lori Bergmann 93; Überspannt, R. 94; Zehn Geschichten 95; In den Tag hinein 96; Schuldig, R. 97; Ganz zufällig u. a. hum. Nn. 98; Tochter d. Regiments 99; Aus d. Briefkasten d. Redaktion 99; D. Doppelnatur, R. 00; D. künstliche See, R. 00; Wie man Weltgesch. macht, R. 00; D. olle ehrliche Lehmann u. a. hum. Nn. 01; Aus der weltlichen Komödie, R. 03; In schlechter Form, R. 04; Major Barsay u. sein Kreis, R. 04; Die Ehre d. Hauses, R. 06; Das Räthsel des Blutes, R. 06. ()

Grolman, Frau Hedwig verw. v., jetzt: Kordvahr, Frau Hedwig.

Grond, E., s. Graeser, Erdmann

Gronen, Damian, (k.), Cöln a. Rh. (ebda $19|_9$ 61.) V: Diplomatik d. Liebe, Lsp. 83; Arm u. Reich, Lsp. 84, 2. A. 05; Rätselbüchlein 86, 2. A. 99; Priesnitz u. Gräfenberg 87; Th. Körner 91; D. Herz-Jesu-Kirche zu Cöln 95; Weihnacht, Erz. 98; D. Raubmörder, Lsp. 99; D. zerbroch. Uhr, Lsp. 00; Drei Wetterschläge, R. 02; Wahr. Glück, Erz. 03; D. Schwester, R. 07. Bearb: v. Scheut, Dürer in Venedig, Lsp. 83. Ue: Stretton, Verloren u. gefund. 01; Dunkle Tage 01; Im Kampf ums Dasein 01. H: Fasching 98 —02 III.

Groner, Frau Auguste (Pf. Renorga, A. v. d. Paura, Olaf Björnson, Metis), Kulturbild u. Kriminalroman. Wien XIII/1, Villa Groner (im Sommer: Burg Alt-Teuffenbach, Steierm.). (Wien $16|_4$ 50.) V: Gesch. a. d. Traunviertel 87, 2. A. 96; Heldentaten uns. Vorfahren 87, 2. A. 02; Liebesphasen 88; Unt. fahrenden Leuten 88; Erz. aus d. Gesch. Östr.-Ung. 89; Österr. in Mexiko 90; Aus vergang. Zeiten 90; Gesch. aus Alt-Wien 91; Aus uns. Vaterstadt 91; Auf heimatl. Boden 91; Aus Tagen d. Gefahr 92; Aus dem Norden 92, 2. A. 03; Nord. Gesch. 92, 2. A. 01; Lula, d. Lappenkind 93; Erzähl. u. Sagen aus Österr. 93; Der 79., Die gold. Kugel, KrimNn. 94; A. grauer Vorzeit 95; Nordlandsgesch. 96: D. Leutverderber 96; N. Kriminalnov. 97; Aus vaterl. Kriegen 97: Im Strom der Zeiten 98; Wer ist es? 98; Burggeheimnisse 99; D. Pharaonen-Armband 99; Warum sie das Licht verlöschte, R. 99; Das Skelett, R. 00; Der geheimnisvolle Mönch 00; Irmengard, R. 00 II; Im Elend, R. 01; Nach zwanzig Jahren, R. 02; Jakob, d. Grillschmied, R. 03; Das Geheimnis d. Apothekerhauses, R. 04; Am Verlobungstage, KrimR. 04; Die junge Witwe, KrimR. 04; D. Briefe der Königin, KrimR. 04; D. blaue Dame, Krim.-R. 05; Erz. aus d. Geschichte Österreichs 06; Aus vergangenen Tagen 06; Warenhaus Groß & Cie., Krim.-R. 06; Geschwister Vittone, Krim.-R. 07; Der geheime Gang 07; D. alte Dalmatiner 07; Junker Reinmars Irrfahrten 07.

Groner, Rich., ✓, Red. d. „Interessanten Bl.", ObBeamt. d. österr.-ungar. Staatsb. Wien XIII, Lainzerstr. 38. (ebda $3|_{10}$ 53.) V: D. geist. Wien 89 u. 90; Teuffenbach 01. ()

Gross, Karl, ⁂, Dr. phil., o. UP. Gießen, Gartenstr. 10. (Heidelberg $10|_{12}$ 61.) V: Die reine Vernunftwissensch. 89; Einleitg in d. Ästhetik 92; Die Spiele der Tiere 96, 2. A. 07; Die Spiele d. Menschen 99; Der ästhetische Genuß 02; Das Seelenleben d. Kindes 03.

Gropius, Rich., ☗, Ψ, GP. Weilburg. (Schweidnitz $8|_5$ 43.) V: Griech. Vorschule 90; Leseb. f. d. erste Stufe d. griech. Unt. 97; Deutsche Vorlag. z. Übers. i. Griech. 99.

Gros, Otto, Erz., ObLehrer. Offenbach a. M. (Nieder-Ems 66.) V: Michel Mort 03: Unterm Hollunderbaum 05. (*)

Grosberg, Oskar, ✓, Kritik, ⌨, Anordnend. Red. d. „St. Petersb. Ztg.". St. Petersburg, Fontanka 68. (Livland $20|_3$ 62.)

Grosch, Anny (Pf. Anna von Wehlau, A. Grosch-Wehlau), Nov., Rom., Skizze. Gonsenheim, Rheinh., Villa Hainot. (Wehlau $12|_8$ 68.) V: Drei Liebesfrühlinge, Einakter (m. G. A. Müller) 04; Um den Mann, R. 07. (*)

Groschel, Franz Karl, ☉, ✓, Red. Budapest II, Schulg. 56. (Oravizza $5|_{10}$ 54.) V: Dantes Richterspruch 86; Ladislaus Posthumus 90; Hunyady-Trilogie 93; Wolf Isebrand, d. Dithmarsche 94; D. Gefürchtete 94; Bauernehr' 94; D. Brandsepp 95; D. Goldschm. v. Venedig 96; Uns. Welt, D. 97; D. Majestätsbrief 98; Natürliche Folge, Sch. 99; D. Geistreich., Lsp. 99.

Der Hausfreund, Sch. 00; Achmed, Sch. 01; Peter Mayr, Sch. 02; Anna, Sch. 03; Maja, Sch. 04; Die Freunde, Sch. 04; Sonnenkinder, Sch. 05; Wahre Liebe, N. 07. ()

Groß, David (Pf. D. Fahrmann), VB., ☿, Reisebriefe, Nov., Postdir. a. D. Magdeburg, Kaiserstr. 11 III. **V:** Drei Tage a. d. Leben ein. Postmannes, Sch. m. Ges. 99: Postal. Bilder, Dekl. 00; D. Greif, Libr. 00; Lieder u. Ged. 00. ()

Groß, Hans, ⚖, Dr. jur., o. ö. UP., Hrsg. d. „Archiv f. Kriminalanthropol. u. Kriminalistik" (29. Bd.). Graz III, Mozartg. 1. (Graz $^{26}/_{12}$ 47.) **V:** Entwurf e. Rechtsentwicklung 79; Ehrenfolgen bei strafrechtl. Verurteilgn 74; Entscheidgn d. obersten Gerichtshofes üb. den Meineid 75; Handb. f. Untersuchgsrichter usw. 93, 5. A. 07; Lehrb. d. Ausforschungsdienstes f. d. k. k. Gendarmerie 94, 2. A. 96; Kriminalpsychol. 98, 2. A. 05; Glossar d. Gaunersprache 98; Gaunerzinken d. freistädter Handschrift 99; Enzyklopädie der Kriminalistik 00; Raritätenbetrug 01; Feststellg des strafb. Tatbestandes 02; Gesamm. kriminalist. Aufsätze 02.

Groß, Karl (Pf. Carlo dolce), ☿, Nov., ✪, RedMitgl. d. kais. „Wiener Zeitung". Wien I, Elisabethstr. 26. (Budapest $^{24}/_{5}$ 38.) ()

Groß v. Trockau, Auguste Freiin, Nov., ☿, ✪, St.AnnaStiftsdame. Würzburg, Dompfarrg. 5. (ebda $^{2}/_{6}$ 45.) **V:** Liebe und Leidensch., N. 83; Tante Lisbeth, N. 84; Komteß Ilka, N. 84; Ich heirate meine Tochter, Lsp. 85; Rautgundis u. Malhaswinde, Tr. 86; Nürnb. Kind 86; Ewalds Roman, Lsp. 90; Elpenors Eheglück 91; Um ein. Leutn., dr. Scherz 92; E. Autodafé 93; Melusine, Lsp. 97; Lianens Erbe, Schwiegermama, Poesie u. Prosa, Nn. 99; Der Gnomen Weihnachtstraum, Lsp. 00; Schwesterlein, Lsp. 00; D. Zug z. Krippe, Lsp. 00; Vom Baume der Erkenntnis, Lsp. 01; Der Preis, Dr. 04.

Grosse, Ernst, ⁂, Dr. phil., a.o. UP., Dir. d. städt. Kunstsammlg. Freiburg i. B., Mozartstr. 5. (Stendal $^{29}/_{7}$ 62.) **V:** Spencers Lehre von dem Unverkennbaren 90; Die Anfänge der Kunst 94; Die Formen d. Familie u. d. Wirtschaft 96; Kunstwissensch. Studien 00; Aufgabe u. Einrichtung e. städt. Kunstsammlung 02.

Große, G. A., populär- u. handelswissenschaftl. Artikel. Leipzig-Gohlis, Cöthnerstr. 16. (Leipzig $^{8}/_{8}$ 75.)

Grosse, Hugo, ⚓, o. Lehr. a. d. städt. höh. Mädchensch. Halle a. S., Ludw. Wuchererstr. 49. (Zwethau $^{29}/_{9}$ 49.) **V:** Ev. Schulandacht. 95; Schubart a. Schulmann 99; Th. Platter a. Schulmann 99; D. Propheten d. A. T. im christl. Relig.-Unterr. 00; Hist. Rechenbücher d. 16. u. 17. Jahrh. u. d. Entwicklg ihrer Grundgedanken bis zur Neuzeit 01; Ziele u. Wege weibl. Bildung in Deutschland, hist. Untersuchgn 03; Ein Mädchensch.-Lehrplan a. d. 16. Jh.: Mustulus, „Jungfraw Schule" 01; Ed. Mörike als Lehrer 07.

Grosse, Rudolf, PA., BP., 𝒻, ✉, Dr. phil., Hrsg. d. „Nationallib. Korresp.". Berlin W 50, Schaperstr. 12. **V:** Index zu Hettners Lit.-Gesch. 83, 2. A. 95. ()

Grosse, Walter, VBJ., BJ & SV., VB., 𝒻, Rom., Nov., Dir. u. Chef-Red., Hrsg. d. „Literarisch. Praxis". Charlottenburg, Leibnizstr. 97. (Basel $^{6}/_{11}$ 66.) **V:** Mutterliebe 86; Ein Liebesopfer, R. 99; Penelope, R. 99; Gedichte 06, 2. A. 07.

Grosset, Oskar, Übersetzgn, Politik, 𝒻, Red. an der „St. Petersb. Ztg.". St. Petersburg, Newski-Pr. 20. (Tuckum, Kurl. $^{1}/_{11}$ 61.)

Großmann, Frau Ida, geb. Krauß (Pf. Ida Krauß), ASV., Skizzen, Nov., kleinere Rom., Steuerinspektorsgatt. Nürnberg, Lindenaststr. 44. (Cannstatt $^{1}/_{5}$ 55.) ()

Großmann, Julius, ♚ d. Kgl. Hauses Preußen, Dr. phil., I. Kgl. Haus-Archivar a. D., GArchivR. Dobbrikow, Kr. Luckenwalde. (Chmielowitz $^{2}/_{3}$ 45.) **V:** Ernst v. Mansfeld 70; Franz v. Lisola 1672 bis 73 73; Amsterdamer Börse 1672—73 76; Raimund Montecuccoli 1671—73 78; Monum. Zollerana 90 VIII; Genealogie des Gesamthauses Hohenzollern 05; Ist der Familienname unseres Kaiserhauses Zollern od. Hohenzollern? 06.

Großmann, Ludw., PA., ⅄, ✉, Dr. phil., Chefred. d. „Controle" u. Vorst. d. „Erst. Wien. math. Bureau". Wien III, Hörnesg. 7. (Leitomischl $^{14}/_{3}$ 54.) **V:** Mathem. im Dienste d. Nation.-Ökon. 86/91 VI. Suppl. 95/00 VII/XII; Allgemeine Integration d. linear. Differentialgleichgn höh. Ordng 89/91; Compendium d. prakt. Volkswirtsch. u. ihr. mathem. Disziplinen 92/04 VI; Fragmente neuerer mathematisch-technischer Disziplinen der Versicherungs- u. Finanzwissenschaft I/III 05/07.

Großmann, Paul, ASV., ☿, Beamt. b. d. städt. Gaswerken. Mahlsdorf a. d. Ostbahn. (Berlin $^{21}/_{1}$ 65.) **V:** Adam an Eva 98; Die tolle Gräfin, Optte (mit Hugo Ganske) 02; Kairo, Optte (m. H. Regel) 02; Das Bild von Sanct Marien, O. (mit Hugo Ganske) 04; Aus der guten alten Zeit, Optte (m. Bruno Decker) 06. **H:** Moderne Poesie, Anthologie 98/00 III; Mahlsdorfer Adreßbuch 05.

Großmann, Stefan, ✪, literar. Essay u. Nov., Red. d. „Wiener Arbeiterzeitung". Wien I, Graben 29 a. (ebda $^{18}/_{5}$ 75.) **V:** Die Treue, N. 00; Die Gasse, N. 02; Österr.

Strafanstalten 04: Vogel im Käfig, Dr. 05. ()

Großmann, Wilhelm, Versicherungs-A, Dr. phil., Sekretär der priv. österr.-ungar. Staatseisenbahn-Gesellsch. Wien VI, Kanitzg. 33. (Liptó-Ujvár $28|_{4}$ 58.) **V:** Versicherungsmathematik 02.

Grotefend, Herm., ♔, Dr.phil., GArchR. Schwerin i. M. (Hannover $18|_{1}$ 45.) **V:** Wert d. Gesta Friderici Ottos v. Freising 70; Handbuch d. hist. Chronologie d. deutsch. MAlt. 72; Üb. Sphragistik 69, 2. A. 75; Stammtafeln d. schles. Fürsten 75, 2. A. 89; Christ. Egenolff, d. erste Buchdr. in Frankfurt 81; Urkundenbuch d. Familie v. Heimbruch 82/86 II; Stammtafeln ders. 87; Bestätigungsurkunde d. Domstifts zu Frankfurt 84, 2. A. 86; Verz. d. Abhandlungen z. Gesch. Frankf. 95; Inventar des Frankf. Stadtarchivs I 88; Zeitrechnung d. deutsch. MAlters u. d. Neuzeit 91/98 II; Taschenb. d. Zeitrechnung 98, 2. A. 05; D. Königsleutn. Graf Thorane in Frankf. a. M. 04. **H:** Quellen z. Frankfurt. Gesch. 84/88 II; Jahrb. d. Ver. f. Mecklenb. Gesch.; Mecklenb. Urkundenbuch; Gesch. d. Geschlechts von Oeynhausen 89 III; Stammtafeln ders.

Grotenfelt, Arvid, ⁂, Dr. phil., o. UP. Helsingfors, Finnland, Hafsgatan 1. (ebda $10|_{4}$ 63.) **V:** Das Webersche Gesetz u. d. psych. Relativität 88; Geschichte der neueren Philosophie I (1450—1781) 99 (in finn. Spr.); Die Wertschätzung in d. Geschichte 03; Geschichtliche Wertmaßstäbe in der Geschichtsphilos., bei Historikern u. im Volksbewußtsein 05.

Groth, Adolf, ☪, Ψ, ✝, ♆, Dr. phil., Prof. Nikolassee b. Berlin, An d. Rehwiese 1. (Schwerin $21|_{2}$ 55.) ()

Groth, Ernst Joh., Lit.- u. Kultur♔, Nov., Dr. phil., Prof., Dir. d. höh. Mädch-Schule a. Schletterplatz. Leipzig, Ferd. Rhodestr. 7. (Lauenburg $15|_{8}$ 59.) **V:** Komposition u. Alter d. altengl. Exodus 83; Germanentum in Spanien 84; Bilder a. dem Univ.-Leben von einem Grenzboten 92, 2. A. u. d. Tit.: D. alte Korpsstudent u. a. Gesch. 00; Stürm. Zeiten, R. 95; Deutsch. Frauenleben, dram. Kulturbilder 96; Einheitsträume u. Einheitskämpfe 96; Ch. Kingsley als Dichter u. Sozialreformer 93; Die 3 Kanoniere u. a. Gesch. 00; Roswitha v. Gandersheim, Lsp. 01; Tilsit 1807, Sch. 07; Gesch. d. engl. Lit. d. Gegenw. (in Wülkers Gesch. d. engl. Lit., 2. A.) 07.

Groth, Frau Franziska, geb. Apel (Ps. Klara Richard u. Franziska Braunitz), Nov., ♆. Leipzig, Ferdinand Rhodestr. 7. (Schwetz $15|_{2}$ 63.) **V:** Frühlingsblumen 81; Schopenhauer im Fegfeuer 88.

Grothe, F. W., 𝒻, Skizzen, Erz., ♆, Politik, Dir. der Administration d. Fachbl. „Der Ledermarkt" u. d. „Jahrbücher f. d. deutsche Lederind.". Frankfurt a. M., Weberstr. 48. (Greifenberg i. Pr. $4|_{7}$ 63.) ()

Grothe, Hugo (Ps. L. H. Grothe, Hugo Grothe-Harkányi), 𝒻, Lit.♔, ⚔, 🖃, 🌐, Kritik. **Ue:** FISEDHNAT, Dr. jur. et phil. München, Mandlstr. 1c. (Magdeburg $15|_{8}$ 69.) **V:** Spiel um d. König, Dr. 90; Welt u. Seele, Dichtg 91; Frauenprofile 92, 2. A. 95; Fähigkeit der Frauen z. Thronfolge, Regentschaft u. RegStellvertretung 94; Liebesbeichte, Dr. 95; Immobiliarsuccession des Weibes im MAlter 98; Tripolitanien u. d. Karawanenhandel nach d. Sudan 98; Tripolitanien u. seine Zukunft als Wirtschaftsgebiet 98; Tripolitan., Landschaftsbilder u. Völkertypen; Orientgarten, Dichtg 99; Bagdadbahn u. d. schwäb. Bauernelement in Transkaukasien 02; Auf türk. Erde, 2. A. 03; Wirtschaftsgeographie von Rumänien 06. **H:** Ein Buch Liebeslyrik 93; Beiträge z. Kenntnis des Orients I 04, II 05. ()

Grothe, L. H., s. Grothe, Hugo.

Grothe-Harkányi, Hugo, s. Grothe, H.

Grotjahn, Alfred, Soziale Medizin u. Soz. Hygiene, Dr. med., Hrsg.: „Jahresbericht üb. Soziale Hygiene u. Demographie" u. d. „Zeitschrift f. Soziale Medizin". Berlin S, Alexandrinenstr. 90. (Schladen $25|_{11}$ 69.) **V:** Hygiene 97; Alkoholismus nach Wesen, Wirkung u. Verbreitung 98; Üb. Wandlgn in d. Volksernährg 02; Alkohol u. Arbeitsstätte 03; Soziale Hygiene u. Entartungsproblem 04; Anstaltswesen u. Heilstättenbewegung im Lichte der Sozialen Hygiene 07.

Grotowsky, Paul, ♆, 🖃, 𝒻, Kais. Bankbeamt. a. D., Hrsg. d. „Deutsch. Reichsbankblätter". Oetzsch b. Leipzig, Schulstr. 11b, p. (Fabrik Köpsen $26|_{7}$ 63.) **V:** D. große Kaiser, Anthologie 92; D. tote Mutter, G. 93; D. eis. Kanzler, Anthol. 94; Ged. 94.

Grotrian, Otto, ⋂, Dr.phil., ThSchP., GRegR. Aachen, Vogelg. 3. (Braunschweig $28|_{10}$ 47.)

Grotthuß, Jeannot E. Frhr. v., Kritik, Lit.♔, ♆, Nov., 𝒻, Hrsg. u. Chefred. d. „Türmer". Bad Oeynhausen i. W., Kaiserstr. 5. (Riga $5|_{4}$ 65.) **V:** D. Segen d. Sünde, N. 97, 10. Tausend 05; Probleme u. Charakterköpfe 97, 12. Tausend 05; Gottsuchers Wanderlieder, G. 98; Die Halben, R. 00, 2. A. 00. **H:** D. baltische Dichterbuch 94, 2. A. 95; Türmerjahrbuch 02, 03, 04, 05, 06, 07; Am Webstuhl der Zeit (Forts. des Jahrbuchs) 08; Bücher d. Weisheit und Schönheit.

Groetzsch, Georg, ♆, Kritik. Berlin-Steglitz, Birkbuschstr. 9. (Frankfurt a. O. $8|_{7}$ 75.)

Grubačević, Carl Borr. (Ps. Sieben-

burger Lenau), ⊙, Stizzen, Herrschafts-beamter. Wien-Währing, Blumeng. 6, T. 11. (Broos in Siebenbürgen $^{31}/_{3}$ 71.) V: Das, sage ich euch! 06; Hasset mich, aber hört mich an! 06; Die Puszta-Liebe 06. ()

Grube, Fritz, Journalistik. Bielefeld, Westf., Ulmannstr. 23. (Schildesche $^{20}/_{5}$ 58.)

Grube, Hanna, s. Starzengruber, Johanna.

Grube, Hans (Ps. früher: Hans Belt, Hans Bege), VJ & S., Erz., Nov. München, Dieuerstr. 20. (Lübeck $^{17}/_{4}$ 55.) V: Fürst Bismarck, Lebensbild 98. *

Grube, Karl, ⊙, Großh. Hoftheater-Regisseur. Weimar, Buchfarterstr. 2 I. (Hamburg $^{10}/_{3}$ 66.) V: Leonorens Zopf, Lsp. 98; Kurprinz v. Brandenburg, D. 00; Randglossen e. Regisseurs 01; Dr. Ritter a. Chicago, Lsp. 02; D. Meininger 04. ()

Grube, Max, ⊙, ♉, 𝒻, Kgl. ObRegiss. u. Hofschausp. Berlin W, Xantenerstr. 9. (Dorpat $^{25}/_{3}$ 54.) V: C. Günther, Dr., 5. A. 85; Strandgut, Sch. 86; Hans i. Glück, Sch., 5. A. 86; J. Kais. Schutz, Festspiel 87; Im Bann der Bühne, G. 01. H: Holtei, 40 Jahre 98. ()

Grube, Wilhelm, Sinologie, Dr. phil., a.o. UP. Berlin-Halensee, Joachim Friedrichstr. 57. ($^{17}/_{8}$ 55.) V: Pekinger Totenbräuche 98; Zur Pekinger Volksktde 01; Gesch. d. Chines. Literatur u. a. (*)

Gruben, R. v. der, s. Pawelsz, Rich. v.

Gruber, Aug., ♈, Dr. phil., a.o. UP., HofR. Freiburg i. B., Stadtstr. 3. (Genua $^{8}/_{10}$ 53.) ()

Gruber, E. H. Hugo, Lit. ☕, Ψ, ✝, Dr. phil., Dir. d. Victoria-Luisenschule u. d. Lehrerinnensem. Berlin-Wilmersdorf, Uhlandstr. 91. (Pudewitz b. Posen $^{5}/_{1}$ 62.) V: Ipotis: zwei bisher ungedruckte altengl. Texte 87; Repetitorium d. evang. Religionslehre 93, I: Kirchengesch.; Th. Körner in Dichtg u. Wahrh. 95; Was fangen wir mit unsern ledigen Töchtern an? 95; Graf v. Geßler 95; Nation. Erziehung d. Töchter uns. Gesellschaft 97; The History of Little Jack and The History of Sandford and Merton für den Schulgebrauch erklärt 97; Wie lernt man eine moderne fremde Sprache? 98, 2. A. 98: Welche Aussichten bieten die akad. Berufe? 98; Pädagog. Irrtümer in Schule u. Haus 00; Englisch u. d. Methode Rustin 01—07: Unserer Ruth Lernjahre 02: Madame de Staël. Extraits de De l'Allemagne 04; Dickens, David Copperfield's Youth 05.

Gruber, Herm. (Ps. Hildebr. Gerber), (t.), ∴, SJ. Feldkirch, Vorarlberg. (Rufstein $^{5}/_{2}$ 51.) V: August Comte 89; D. Positivismus v. Tode A. Comtes bis auf uns. Tage 91. **Ue** u. Neubearb: Angelini, D. sel. Rud. Acquaviva u. s. Gefährten 94. V: Schwindler u. Beschwindelte, 3. A. 91; Freimaurerei u. öff. Ordg, 2. A. 03; Odd-Fellow-Orden u. d. Dekret d. Kongregation-Inquis. v. 20. Aug. 94 96; Leo Taxils Palladismus-Roman od. Die Enthüllgn Dr. Batailles, Margiottas u. Miß Vaughans üb. Freimaurerei u. Satanismus, krit. beleucht. 97 III; Aberglaube u. Unglaube bei den Anhängern des luth. bzw. reform. Bekenntn. (geg. Gallwitz) 97; Betrug als Ende e. Betruges od. d. Kundgebg Leo Taxils v. 19. April 97; Einigungs-Bestrebungen u. innere Kämpfe in d. deutsch. Freimaurerei seit 1866, 98; D. giftige Kern od. d. wahren Bestrebgn d. Freimaurerei aktenmäß. nachgewies. I 99; Mazzini, Freimaurerei u. Weltrevolution, E. Studie z. Königsmord von 29./7. 00, 01; Freimaurerei u. Umsturzbewegung 01; Ungerechte Verfolgung d. kath. Ordensgenossensch. in Frankr. 02.

Gruber, Karl, Lit.-Kritik, Notar. Andlau, Els. (Falkenberg i. Lothr. $^{11}/_{5}$ 78.) V: Zeitgenöss. Dichtung des Elsasses 05.

Gruber, Rob., DÖSchG., PA., ✉, Dr. jur. utr., Hof- u. GerAdvok. Wien I, Lichtenfelsg. 5. (Mühldorf $^{29}/_{9}$ 67.) ()

Grueber, Erwin, Röm. Recht, Deutsches bürgerl. Recht, jurist. Enzyklopädie und Methodologie, Dr. jur., M. A. (Oxford), a. o. UP. München, Giselastr. 5. (Arnsberg $^{5}/_{8}$ 46.) V: Versuch einer Erklärung der L. 9 § 1 D. de iure dotium 74; Üb. den Einfluß der Eigentumsklage auf die Ersitzung 75; The Lex Aquilia 86; Einführung in die Rechtswissenschaft (in Birkmeyer, Encyklopädie der Rechtswissensch., 1. u. 2. A. 04); Juristische Encyklopädie u. Methodologie v. L. Arndts, 7., 8., 9. u. 10. A. herausg., 10. A. 01. ()

Grübler, Martin, Mechanik, ThSchP., Staatsrat. Dresden-A., Bernhardstr. 98. (Meerane i. Sa. $^{19}/_{12}$ 51.)

Grulich, Oskar, Ψ, Dr. phil., ObBibl. d. UnivBibl. Halle a. S., Luisenstr. 19. (Saathayn $^{1}/_{3}$ 44.) V: Quaest. de quodam hiatus genere in Homeri carminibus 76; Katal. d. Bibl. d. kais. Leop. Carol. deutsch. Akad. d. Naturf. 87—05; Gesch. d. Bibl.- u. Naturaliensammlung ders. Akad. 94.

Gruman, Jos. Elmar (Ps. Jos. Elmar vom Rhein), (t.), AV., Politik, ♆, 𝒻, ✉, Länder- u. Völkerkde, Chefred. d. „Neuß.-Grevenbroicher Ztg.", Leiter des „Kath. Literatur-Bureaus". Neuß a. Rh. (Cöln $^{11}/_{12}$ 64.) ()

Grünberg, Carl, ✉, Dr. jur., a.o. UP. Wien XVIII, Gentzg. 38. ($^{10}/_{2}$ 61.) V: D. Bauernbefreiung u. d. Auflös. d. gutsherrl.-bäuerl. Verhältnisse in Böhmen, Mähren u. Schlesien 93/94 II; D. Grundentlastung 99; D. sozialpolit. Gehalt der

österr. Zivilprozeßgesetzgebg 00; Studien z. österr. Agrargesch. 01; D. handelspolit. Beziehungen Österr.-Ung. zu d. Ländern an d. unt. Donau 02; Bauten auf fremd. Grund 03. H: Deutsche Ausg. v. Achille Loria, Die wirtschaftl. Grundlagen der herrschenden Gesellschaftsordnung 95; Studien zur Sozial-, Wirtschafts- u. Verwaltungsgeschichte 05 f.

Grünberg, Paul, ✝, D., Pfr. an der Neuen Kirche. Straßburg i. Els., Kaiser-Friedrichstr. 10. (Brieg, Schl. $^{20}/_{2}$ 57.) V: Bibl. Redensarten 88; Ph. J. Speners Hauptschr. 89; Ph. J. Spener I 93, II 05, III 06; Handb. f. d. innere Mission i. Els.-Lothr. 99; Spenergedenkbuch 05; Das Übel in der Welt u. Gott 07.

Grünberger, Philipp, VB., PA., Humor, 𝒻, Red. Rorschach, Schweiz. (Speier $^{28}/_{5}$ 52.) V: Führer d. Rorschach u. Umg. 84; D'r Schorsch u. d. Karline, G. 87; Humor in Grabschriften 88; Pfälz. Gemütlichkeit, Hum. 95; Humor beim Wein aus der Pfalz am Rhein, G. 97; In der Sommerfrische am Bodensee, G. 02.

Grund, Alfred, ⊕, Dr. phil., a.o. UP. u. Abteilgsvorst. am Institut f. Meereskde. Berlin-Halensee, Friedrichsruherstr. 17. (Smichow $^{3}/_{8}$ 75.) V: Die Veränderg der Topographie 02; D. Karsthydrographie 03; Landeskunde v. Östr.-Ung. 06.

Gründel, Paul, Genealogie, Heraldik. Dresden, Seidnitzerstr. 5. (Dörndorf i. Schl. $^{26}/_{1}$ 57.) V: D. Wappensymbolik 07.

Grundemann, P. Reinh., Missions☆, ⊕, 𝒻, D. h. c., Pastor. Mörz b. Belzig. (Bärwalde $^{9}/_{1}$ 36.) V: Allg. Missionsatlas 71; Joh. Fr. Riedel 73; Kleine Missions-Bibliothek 81; Missionsstunden 88/00, 3. A.; Entwickelung der evang. Mission im letzt. Jahrzehnt 90; Kleiner Missionsatlas 83/05 III; Kl. Missionsgeographie u. -Statistik 01; Volkstüml. Schriften: Dornen u. Ähren vom Missionsfelde 86/03 XVI; Vater Christliebs Abendunterhaltgn über d. Heidenmission 91/96 III; Missionsbilder m. Versen f. Kinder 92/04 (10 Hefte) V; Missionsstud. u. Kritiken 94/98 II; Neuer Missionsatlas 96/03 II; Das ewige Licht 97 II; Missionsgeschichte f. Kinder 00/05 II. ()

Grunder, J. G., s. Groll, Jacques.

Grundl, P. Beda, (k.), OSB., Dr. phil., GProf. Augsburg, St. Stephan. (Wemding $^{28}/_{11}$ 59.) V: De interpolationibus II. Apologiae S. Justini M. 91; Das Buch d. Psalmen 98, 3. A. 08; Das Neue Test. 00, 4. A. 06; Die Abtweihe 02; Die Kirchweihe 03; Tagzeiten unserer l. Frau 05; Tagzeiten für die Verstorbenen 05.

Gründler, Frau Adele, geb. Sachsse, Erz., 𝒻, Krit., Musik, Reg.- u. SchulR.-Gattin. Merseburg, Poststr. 9. (Elberfeld $^{2}/_{4}$ 54.) V: Das Haus 85; Matth. Claudius 90; Heideblüten, G. 92; Georg III. von Anhalt 94; Gotthilf Heinr. v. Schubert, Ernst Moritz Arndt 95; Ins Spittel u. wieder heraus 96; Nettelbeck 96; Die Größte unter ihnen 97; Rudi 97; Gerhard Tersteegen 97; Nach Hause 97; Val. Herberger 97; Reich 98; Aus dem Hasenwinkel 99; Ich bin dein 99; Lilien 00; D. beste Freund 00; Nach sieben Jahren 00; Emmys Tagebuch 01; Der Friedli vom Guggital 01; Immer mehr Ostern 02; Meine Schwester, das Marlenichen 02; Dr. Martin Luther 02; Ein Bruder u. eine Schwester 03; Das Leben Friedr. Schillers 05. ()

Gründler, Richard (Ps. Gründler-Reinsdorff f. Belletristik), Chefred. d. „Deutsch. Tiermarkt". Halle a. S., Königstr. 73. (Zwickau i. S. $^{17}/_{7}$ 77.) V: Rassekennzeichen der Hunde 04.

Grundmann, Heinr., Roman, Priv.-Lehr. Stettin, Deutsche Str. 64. (ebda $^{11}/_{1}$ 70.) V: D. Deutsch. Reiches Geburtstag 95; F. v. Schill 96; Zollern sei's Panier I—III 99/00. ()

Grundmann, Otto, ♆, ⚇, cand. phil. Prag-Weinberge, Wawragasse 26. (Hořitz $^{11}/_{11}$ 84.) V: Lieder u. Klänge, G. 05. ()

Gründorf v. Zebegény, Wilh. Ritter, CP., ⚔, ⊠, 𝒻, ♔, Eisenbahnwes., k. k. Generalstabs-Major a. D. u. EisenbGenInsp. i. P., Referent f. Verkehrswes. in d. österr. Alpenländern. Graz, Babenbergstr. 5. (Riegersburg $^{2}/_{10}$ 32.) V: Grazer Tourist, 3. A.; Monografie v. Judendorf-Straßengel; Verstaatlichung d. Eisenbahnen u. a.

Grunenberg, Andreas, Sozialpolitische Schrift., Rom., Dr. phil., Generalsekr. u. Syndikus. Düsseldorf-Obercassel, Kaiserwilhelmring. (Münster in W. $^{23}/_{6}$ 56.) V: Die Landarbeiter in d. Provinzen Schlesw.-Holsteins u. Hannover 99; Wie wird man Staatsbeamter? 1./3. A. 01; „Giärd", u'Vertellster ut 't Münsterland I/II 01; Organisation des Handwerks in Innungen 01; Neue Handwerkerbibliothek 00/03 VIII; Handwerkerkatechismus; Jahresberichte d. Rhein. Vereins zur Förderg des Arbeiterversorgungswesens für 04, 05, 06, 07.

Gruner, Clara, s. Düring, Clara v.

Gruner, Ferdin. (Ferry), VB., 𝒻, ⚇, Kritik, Nov., Roman, **Ue:** FETsch, Red. Trautenau, Böhm. (Freudenthal $^{24}/_{9}$ 73.) V: Liebesopfer, Dr. 98; D. Ende, Dr. 99; D. Besseren, Kom. 01; D. Löwenbändiger, Schw. 02; D. Limauer Kollege, R. 02; D. Wahl in Kux, Kom. 03; D. Siegreichen, Dr. 03; Der Dritte, Kom. 06; D. Diplomatin, Optte (mit Udo Radenins) 06; Siegende Kunst, R. 06; D. Männer-

hof, Liv. 07; D. süße Mädelfrau, R. 07; Johannas Halsband, Kom. 08.

Grünert, Max, Orient., Dr. phil., o. UP. Prag II, Gerstenq. 17. (Brüx $^{13}/_{10}$49.) V: Abhandlgn zur Grammatik des Altarabischen 78—96; Neuperf. Chrestomathie I 81; Der Löwe in d. Lit. d. Araber 97; Behelfe z. d. prakt. oriental. Sprachursen 99, 00, 01 III, 2. A. 04; Ibn Qutaiba's Adab al-kâtib 00; Arab. Lesestücke, 1. Heft 03, 2. Heft 04.

Gruenfeld, Paul Stefan, jetzt: Stefan-Gruenfeldt, Paul.

Gruenhagen, Alfred William, ✗, Physiologie, Dr. med., a.o. UP., GArchivR. Königsberg i. Pr. ($^{28}/_{2}$ 42.) V: Fachschriften. ()

Grünhagen, Colmar, ♔, Dr. phil., a.o. UP., GArchivR. Breslau, Augustastr. 74. (Trebnitz, Schl. $^{2}/_{4}$ 28.) V: Adalbert v. Hamburg 56; Breslau unter d. Piasten 62; Friedr. d. Gr. u. die Breslauer 64; Aus dem Sagenkreise Friedr. d. Gr. 64; Hussitenkämpfe d. Schles. 72; Wegweiser durch die schles. Geschichtsquellen bis 1550, 76, 2. A. 89; Gesch. des 7. schles. Krieges 81 II; Gesch. Schles. 84,86 I; Schlesien unt. Friedr. d. Gr. 90/92 II; Zerboni u. Held in ihren Konfl. mit der Staatsgew. 1796—1802 97. H: Rechngs.-bücher d. Stadt Breslau (C. de Siles. III) 50; Regesta episcopatus Wratisl. 64; Registrum s. Wenceslai (C. d. Siles. VI) 65; Regesten z. Schles. Gesch. bis z. J. 1333 (C. d. Sil. VII), 1.—3., 2. A. 84 (XVI, XVIII—XXII) 68, 75, 86, 92, 98/03; Lehens- u. Besitzurkdn Schles. i. MA. II 81, 83 (7. u. 6. Bd. d. Publik. a. d. K. Pr. Staatsarch.); Urkundenb. d. Stadt Brieg (C. d. Sil. IX) 70; Gesch. Quellen d. Hussitenkriege (SS. rer. Siles. VI) 71; Zeitschr. für Gesch. Schlesiens 71—05; Akten d. Kriegsgerichts v. 1758 (SS. rer. Sil. XV) 95.

Grünhut, Karl, ⚖, Dr. jur., k. k. Hofr., o. UP., l. M. d. österr. HH., Hrsg. d. Ztschr. f. Priv.- u. öff. Recht d. Gegenw.". Wien IX, Bergg. 22. ($^{3}/_{8}$ 44.) V: Fachschriften. ()

Grünhut, Leo, ☾, ⚕, Dr. phil., Doz. u. Abt.-Vorst. am Freseniusschen Laborator. Wiesbaden, Walluferstr. 3 III. (Wien $^{2}/_{5}$ 63.) V: Z. kristallogr. Kenntn. d. Augitgruppe u. d. Topases 84; Einführg der Reinhefe in d. Gärungsgewerbe 96; Chemie d. Weines 97; Gewinng d. Goldes 98; Klima v. Wiesbaden 01; Mineralquelle zu Rheins 02; desgl. zu Neuenahr 02; desgl. neue zu Rheins 04; desgl. z. Pyrmont 05; desgl. zu Birresborn 06; desgl. zu Sinzig 06; desgl. zu Orb 07; desgl. zu Wiesbaden 07; Neue Mineralquelle zu Neuenahr 07; Deutsch. Bäderbuch (m. a.) 07.

Grüninger, Hans M., ♆, ✓, ⚖, Dr. jur., LGerR. Offenburg, Baden. (Stühlingen $^{15}/_{10}$62.) V: Ged. 91; V. Wegrain 92; Us em Oberland, alamann. G. 96; Aus den Bergen der Heimat, G. 06.

Grüninger, Jak., ☉, Nov., ✓, lit. Krit., Kanton. SemDir. Schwyz. (Berneck, St. Gallen $^{2}/_{9}$ 70.) V: Adrian v. Bubenberg, Sch. 02, 3. A. 03; Junges Volk, Skn. 06; Rast u. Unrast, G. 07; D. Glück in der Heimat, Japanesen-Festsp. 07.

Grunmach, Leo, ∩, Dr. phil., ThSchP. Berlin W, Bayreutherstr. 9. ($^{9}/_{12}$ 51.) V: Metronom. Beiträge 81, 86; Lehrb. d. magnet. u. elektr. Maßeinheiten, Meßmethoden u. Meßapparate 95. **Neubearb**: Spamers Buch d. Erfindgn II; D. physikal. Erscheingn u. Kräfte, ihre Erkenntnis u. Verwertg im prakt. Leben, Physik 98; Dasselbe erweitert 99. H: Wissensch. Abhandl. d. Kais. Normal-Eich.-Komm. 03.

Grunow, Frl. Gertrud (Pf. H. G. Wallburg), Nov. Nedlitz, Anh. (ebda $^{29}/_{1}$ 84.) ()

Grunsky, Karl, Musik ♔, Dr. phil., Konzertref. a. „Schw. Merk.". Stuttgart, Stitzenburgstr. 1 I. (Schornbach $^{5}/_{3}$ 71.) V: Programmbücher d. 6. u. 8. Stuttgarter Musikfestes 00 u. 07; Musikgesch. d. 19. Jh. 02 II; Ant. Bruckners 9. Sinf. 03; Musikgesch. d. 17. u. 18. Jh. 05; Programmbüch. d. Stuttgarter Abonnementskonzerte 05 ff; Programmbuch z. Hugo Wolf-Fest 06; Musikästhetik 07.

Grunstein, Jos., ☉, ♆, ✓, Red. der „B. Börsenztg.". Berlin-Steglitz, Albrechtstr. 100. (Wien $^{1}/_{1}$ 41.) V: Maidenspeech, Pl. 76; William Dorset, Sch. 77; D. Milchschwester, Lsp. 78; Lolotte (a. d. Franz.) 80; Wegerich, G. 82; Ballabend, Lsp. 88; Tausend Küsse, Lsp. 95; Pamela, Lsp. (a. d. Ital.) 96; Ohne Pinsel u. Palette, G. 97; Fränzchen Nimmersatt, eine Kindergesch. 98; Ostermärchen 00; Eros, G. 03; Visionen, G. 04; Übertrumpft, Lsp. 04; Gott Zufall, Erzn. in Versen 05; Von mir und dir, Sinnsprüche in Versen 06; Babel-Berlin, Nn. 07.

Grünstein, Leo, ♆, Kunst♔, lit. Kritik, ✓, Dr. phil. Wien I, Universität. (Lemberg $^{18}/_{7}$ 76.) V: Ged. 06. H: Silhouetten aus d. Goethezeit, Aus dem Nachl. J. H. Mercks 08.

Grunwald, E. M., BP., ⚖, Polit., Dr. d. Staatsw., Red. d. „Voss. Ztg.". Berlin W 30, Traunsteinerstr. 2. (Posen $^{15}/_{6}$ 58.) V: D. ital. Zwangskurs u. d. Wiederherstellg d. Valuta 93; Engl. Sozialreform 97; Deutschland in engl. Beleuchtung 07.

Grunwald, Max, UP., VA., ⚖, ⚖, Polit., Staatswiss., Sozialpolit., Kritik, Archivar d. Sozialdem. Partei Deutschlds. u. Sekr. d. Sozialdem. Reichstagsfraktion. Berlin W 62, Landgrafenstr. 3a. (Stol-

zenhagen, Kr. Randow $^{6}/_{10}$ 73.) **V:** Weltpolitik u. Reichsverfassung 00.

Grunwald, Max, Gesch. d. Judentums, Dr. phil., Rabbiner d. isr. Kultusgmde Wien, Hrsg. d. Mitteil. z. jüd. Volkskunde. Wien XV, Turnerg. 22. (Zabrze, Ob.-Schl. $^{10}/_{10}$ 71.) **V:** Das Verhältnis Malebranches zu Spinoza 92; D. Eigennamen d. Alten Testamentes in ihrer Bedeutung für die Kenntnis d. hebr. Volksglaubens 95; Spinoza in Deutschland 97; Kultur- u. kunstgeschichtl. Entwicklung der Schriftzeichen 00; Aus d. Hamburger Staatsarchiv 02; Juden als Reeder u. Seefahrer 02; Portugiesengräber auf deutsch. Erde 02; Die moderne Frauenbewegung u. d. Judentum 03; Hamburgs deutsche Juden bis zur Auflösung der Dreigemeinden 04; Zum Raschi-Jubiläum 05; Beruria, für Israels Frauen u. Töchter 06; Zur Gesch. u. Psychol. des Ritualmordwahnes 06.

Grünwald, Oliver. Wien I, Landstrong. 1. *

Grupp, Georg, Kultur♛, ⁂, Dr. phil., Fürstl. Otting.-Wallersteinisch. Bibl. Maihingen, Post Marktoffingen, Bayern. (Böhmenkirch $^{25}/_{5}$ 61.) **V:** System u. Gesch. der Kultur 91; Ottinq. Gesch. der Reformationszeit 93; Ottingsche Regesten 95/99 II; Handschr. v. Maihingen I 96; Baldern 00; Kulturgesch. d. röm. Kaiserzeit I 02, II 04; Kultur d. alten Kelten u. Germanen 05; Deutsch. Volks- u. Stammescharakter 06; Kulturgesch. d. MAlt. 06 f. II.

Grüß, Christ., Nov., ⌘, Rektor. Berlin SO, Mariannenstraße 52. (Drachhausen $^{13}/_{8}$ 30.) **V:** D. kl. Kindergarten 64; Mutterliebe, G. 71, 3. A. 88; Herzensklänge od. Stunden d. Muße, G. 92, 2. A. 00; Der Mutter Schatzkästlein, G. 93.

?**Grüttefien,** Ernst, BP., Polit., Dr.jur., Chefred. d. „Hallesch. Allg. Ztg.". Halle a. S., Leipzigerstr. 71. ($^{21}/_{3}$ 66.)

Grützmacher, Georg, ✝, Kirchengesch., Lic., Dr. phil., a.o. UP. Heidelberg, Zähringerstr. 8. (Berlin $^{22}/_{12}$ 66.) **V:** Die Bedeutung Benedicts von Nursia in der Gesch. des Mönchtums 92; Pachomius u. das älteste Klosterleben 96; Die evang. Landeskirche des Großherzogtums Baden, Überblick über ihre Geschichte 98; Hieronymus, biogr. Studie I 01, II 06, III 08.

Grützmacher, Rich., ✝, D., o. UP. Rostock, Paulstr. 10a. (Berlin $^{3}/_{12}$ 76.) **V:** Wort u. Geist 02; Weltweites Christentum 04; Studien zur systematischen Theologie, Heft 1 u. 2 05; Modern-positive Vorträge 06; Jungfrauengeburt 06; Ist d. liberale Jesusbild modern? 07.

Grützmann, Paul, ♃, Dr. jur., GJustR., Vortr. Rat im Justizminist. Dresden, Kurfürstenstr. 34. (Wurzen $^{2}/_{5}$ 56.) **V:** Anfechtungsrecht d. benachteiligt. Konkursgläubiger 82; Lehrb. des kgl. sächs. Privatrechts 87 u. 89 II; Leitfaden f. Zwangsverwalter 01.

Grützner, Paul v., Physiologie, Dr.med., o. UP. Tübingen, Silcherstr., Physiol. Institut. (Festenberg, Schles. $^{30}/_{4}$ 47.) **V:** Physiolog. d. Stimme u. Sprache 79.

Grzenkowski, Frau Albertine, geb. Deppermann (Pf. Margaretha Wilhelm), FDS., ♆. Freienwalde a. O., Villa Papenmühle. (Brodowin $^{23}/_{4}$ 51.) **V:** In einsamen Stunden, G. 98, 2. A. 00; Die Lerche vom Birkhof 01. ()

Gschmeidler, Franz Ser., ♆, 𝒻, Red. Mödling b. Wien. (Wien $^{12}/_{3}$ 79.) **V:** Gischt u. Brandung, G.

Gubalke, Frau Antonie (Pf. Lotte Gubalke), Red. im Scherlschen Verl. Berlin SW, Yorkstr. 81. (Witzenhausen $^{31}/_{10}$ 56.) **V:** Die Bilsteiner, N. 02; Von seltsamen Leuten 03; Der Tolle u. die schöne Isabel 04; Lockenberta u. a. Nn. 05: Das Testament des Frl. v. Rothenkirchen u. a. Nn. 06; Eve Englis, N. 07.

Gube, Frau Else verw., geb. Lange-Galen (Pf. E. Galen-Gube), DSch., VB., ♆. Potsdam, Wörtherstr. 12. (ebda $^{22}/_{12}$ 69.) **V:** Witwenlieder, G.; Frauenlieder; Aus d. Leben u. d. Träumen eines Weibes, G., 1.—4. A. 03; Im Bann der Sünde 05; Sein Kind? Nn. 07; Reisebeschreibgu 07.

?**Gubo,** Andr., ♛, GDir. Graz, Steiermark. (Roschowitz $^{22}/_{1}$ 49.) **V:** Odovakar u. d. Kirche 85; Graf Friedr. II. von Cilli 90; Der Cillier Erbstreit 93; Aus d. Ratsprot. d. Stadt Cilli 84 u. 99; D. Hofstaat d. Kais. Elisabeth Christine i. Graz 95; Steiermark während d. österr. Erbfolgekrieges 96 u. 97; Pettauer Schützenordg 00; Steiermark während d. 7jähr. Krieges 01/03; Johann Gabriel Seidl als Histor. u. Schulmann 04; Christlindelspiel 06.

Guglia, Eugen, DÖSchG., CC., ♛, Nov., ⌀, Essay, 𝒻, Dr. phil., RegR., Chefred. d. „W. Ztg." u. d. „W. Abendpost". Wien I, Bäckerstr. 13. (ebda $^{24}/_{8}$ 57.) **V:** Gentz' Österr. Manifeste v. 1809 u. 13 88; Konserv. Elemente Frankreichs am Vorabend d. Revolution 90; Gesch. Wiens 92; L. v. Ranke 93; Z. Gesch. deutsch. Reichsstädte 93; Maria Ludovica 94; Fr. Mitterwurzer 96; Begräbnis d. Schauspielers u. a. Nn. 99; Noch e. Reise nach Italien 00; Fr. v. Gentz 01; Nachtwandler, Alter, Festspiel, 3 Dr. 03; Der unglückliche Liebhaber od. d. tugendhafte Frau, Lsp. 03. **Ue:** Die römischen Elegien des Gabriele d'Annunzio 03.

Guhlen, Frhr. v., s. Wartenberg, Karl v.

Guhn-Moyn, Helmuth, ⌀. Adr.: E. Pierson's Verlag, Dresden-A. **V:** Graumulus od. Das Salzfaß, Dressur-Parodie 05. *

Guhrauer, Heinr., klass. Philol., Musik-Gymn.Dir. Wittenberg, Bez. Halle (Breslau $^{13}_{3}$ 41.) V: Musikgeschichtliches aus Homer 86: Altgriech. Programmmusik 01 u. a. (*)

Guillerville, Baron Charles Aler. Le Painturier de, VP., Dr. jur., Korresp. d. „Agence Havas". Dresden-Niederlößnitz, Gradsteg 51, Villa Emma. (Paris $^{16}_{11}$ 62.) ()

Gumlich, Ernst, ∩, Dr. phil., Prof., Mitgl. d. physik.-techn. Reichsanst. Charlottenburg, Schlüterstr. 71. ($^{23}_{4}$ 59.) V: Wiss. Abhandlungen der physik.-techn. Reichsanst. I: Thermometr. Untersuchgn — Präzisionsmessungen m. Hilfe d. Wellenlänge d. Lichts.

Gumpel, Semmy, VB., ✉, Geschäftsf. d. Auskunftei f. Londoner Börsenwerte. London EC., 63 Queen Victoria Street. (Lübeck $^{25}_{11}$ 68.) V: D. Spekulation in Goldminen-Werten 02.

Gümpell, Jean, ✓, Dtsch.-koloniale Erzähl. Cassel, Königsstr. 77 II. (ebda $^{13}_{4}$ 68.) V: Ins Land der Herero! Erz. 04; Die Wahrheit üb. Deutsch-Südwest-Afrika 05; D. Gesch. der Kasseler Schützen 07.

Gumplowicz, Ludw., Staatsrecht, Soziol., Dr.jur., o.UP. i.Ruhest. Graz, Grillparzerstr. 15. (Krakau $^{23}_{3}$ 38.) V: Philos. Staatsrecht 77 (span. 94); Recht d. Nationalitäten u. Sprachen in Österr.-Ungarn 79; Rechtsstaat u. Sozialismus 81; Verwaltungslehre 82; Rassenkampf 83 (franz. 92, span. 94); Grundriß d. Soziologie 85 (frz. 96, engl. 99, russ. 99, 2. A. 05); Einleitg ins öst.-ung. Staatsrecht 89; Österr. Staatsrecht 92, 3. A. 07; Soziolog. Staatsidee 92, 2. A. 01 (ital. 04); Soziologie u. Politik 92 (russ. 95, frz. 98); Österr. Reichsgesch. 96; Allg. Staatsrecht 97, 3. A. 07; Soziolog. Essays 99 (frz. 00): Gesch. d. Staatstheorien 05.

Gumppenberg, Hanns Frhr. v., ☉, ⁂, ✓. München, Kaulbachstr. 8/o. (Landshut $^{4}_{12}$ 66.) V: Thorwald, Tr. 88; Apollo, Kom. 89; D. Messias, Tr. 90; Kritik der Wirklich-Seienden 92; Die Minnekönigin, Kom. 94; Alles u. Nichts, Dr. 94; D. fünfte Prophet, R. 95; Der erste Hofnarr, Sch. 99; Die Verdammten, Dr. 01; Münchhausens Antwort, Kom. 01; D. teutsche Dichterroß (Parodien) 01, 5. A. 06; D. elf Scharfrichter (m. Willy Rath) 01; Überdramen (unt. d. Ps. Jodok) 02 III; Grundlagen der wiss. Philosophie 03; Schwedische Lyrik 03; König Konrad I., Dr. 04; König Heinrich I., Tr. 04; Herzog Philipps Brautfahrt, Op.-Lsp. 04; Aus meinem lyrischen Tageb. 06; Die Einzige, Tragikom. 07.

Gundelfinger, Friedrich (Ps. Gundolf), Dr. phil. Darmstadt, Grüner Weg 37. (ebda $^{20}_{6}$ 80.) V: Fortunat 03; Caesar in der deutsch. Literatur 04: Aufsätze über St. George (Übertragungen a. d. Holl.) 01: Zwiegespräche 05. H: Goethe im Gespräch (m. Frz. Deibel) 06, 3. A. 07; Romantikerbriefe 07.

Gundlach, Wilhelm, ✍, ⚒, ✉, Dr. phil. et jur., Prof., Hrsg. der „Bausteine zur preuß. Geschichte". Charlottenburg 4, Kaiser Friedrichstr. 47. (Berlin $^{5}_{5}$ 59.) V: Diktator d. Kanzlei Heinrichs IV. 83; Verfasser des Carmen de bello Saxonico 85: Streit um den Primatus Galliarum 89: Heldenlieder d. deutsch. Kaiserzeit 94—99 III; Karl d. Gr. im Sachsenspiegel 99; Entstehung des Kirchenstaats 99; Geschichte d. Stadt Charlottenburg 05 II: Friedrich Wilhelm I. und die städt. Beamten 06; Eine neue Reformation 07; Gesch. der preuß. Glasindustrie 08.

Gunkel, Herm., ✝, D., o. UP. Gießen, Roonstr. 22. (Springe $^{23}_{5}$ 62.) V: Wirkungen des heil. Geistes nach der populären Anschauung der apost. Zeit u. nach d. Lehre d. Apost. Paulus 88, 2. A. 99; Schöpfung u. Chaos in Urzeit u. Endzeit 94; Der Prophet Esra 99; Kommentar z. Genesis 01, 2. A. 02; Sagen d. Genesis 01, 2. A. 01; Legends of Genesis 01, in japanisch. Übersetzg 03; Israel u. Babylonien 03; Zum religionsgeschichtl. Verständnis des Neuen Testaments 03; Ausgewählte Psalmen 03, 2. A. 05; Der 1. Brief des Petrus in d. „Schriften des N. T." 06, 2. A. 07; Die israelitische Literatur (in: Kultur der Gegenwart I 7) 06; Elias: Jahve u. Baal 06. H: Forschgn z. Religions- u. Lit.-Gesch. d. A. u. N. T.

Günter, Heinrich, ✍, Dr. phil., a.o. UP. Tübingen, Liststr. 18. ($^{15}_{2}$ 70.) V: Urkundenb. d. Stadt Rottweil, I 96; D. Münzwesen i. d. Grafschaft Württemb. 97; Restitutionsedikt von 1629 u. d. kath. Restauration Altwirtembergs 01; Kais. Heinrich II., d. Heilige 04; Legend.-Stud. 06. ()

Guntermann, August, PA., ✍, Erz., Nov., Dr. phil. Marburg i. H., Wilhelmstr. 13. (Fulda $^{5}_{11}$ 68.) V: Mit Badens Wehr für deutsche Ehr' 95; Ged. 96; D. Spion, hist. Erz. 97; Behauene Steine, Erzn., I: Bim! Bam! 98; Mesalliance, Nn. 07.

Gunther, F. St., s. Stübner, Fritz.

Günther, Arno, VDR., Wirtschafts- u. Lit.✍, Dr. phil., Parteisekr. d. nat.-lib. Partei. Chemnitz. (Pegau $^{12}_{7}$ 79.) V: Sachsen u. d. Gefahr einer schwed. Invasion 1706 03; Das schwed. Heer in Sachsen 1706 01; D. Entstehung d. Friedens von Altranstädt 06.

Günther, Carl, Hygiene u. Bakteriologie, Dr. med., a.o. UP., GMedR., Vorsteher der Kgl. Prüfungsanstalt für Wasserversorgung. Berlin W 62, Nettelbeckstr. 5.

(Naumburg a. S. $^{21}/_{9}$ 54.) **V:** Einführg in d. Studium der Bakteriologie mit beſ. Berückſichtigung der mikroſkop. Technik 90, 6. A. 06.

? **Günther,** Curt, ⌂, Nov., ✎. Berlin SW, Markgrafenſtr. 91. (Erfurt $^{11}/_{1}$ 71.) **V:** Jahrhundertsende, N. 94; Hertha, Sittenbild 00.

Günther, E., ſ. Hinrichſen, A.

Günther, Friedr., ♔, ℞, Schulinſpekt. Clausthal, Erzſtr. 230. (Bockenem $^{23}/_{9}$ 43.) **V:** Bemerkgn z. Joh. Meyers Prov. Hannover 82; Beſiedelung d. OberHarzes 84; Harz 85; Amtbergau 85; Heimat im Schulunterr. 87, 2. A. 05; Woldenberg u. ſ. Umgeb. 89; Aus d. Geſch. d. Harzlande 90/1 IV; Aus d. Sagenſchatze d. Harzlande 92; Im Bannkreiſe d. Brockens 97; Geſch. des Gymn. u. d. Knabenſchulweſ. in Clausthal 97; Die Bedeutg d. Ortsnamen f. d. Kulturgeſch. 98; D. Harz 01. **H:** (m. J. Meyer u. a.) Provinz Hannover 88.

Günther, Fritz, ſ. Kiſa, Anton Carel.

Günther, Georg, Ψ, ⌂, Äſthet., Dr. phil., Prof. Im Winter: Dresden-N., Am Markt 1; im Sommer: Jena, Kriegerſtr. 3. (Altenburg $^{17}/_{12}$ 45.) **V:** Beitr. z. Geſch. u. Äſthetik d. ant. Tragöd. 80; Alexei Orlow, Tr. 84; König u. Giftmiſcher, Lſp. 84; Grundzüge der trag. Kunſt 85; Roſe u. Akazia 87; Zeugniſſe u. Proteſte I 87, II 03; Ritter v. Marienburg, Feſtſp. 88; Otto III., Tr., 2. A. 89; Kronberg, ſoz. Dr. 90; D. Meiſterkur, Sgſp. 97; D. Volksführer, Dr. 98; D. Roſenkreuzer, Dr. 06; Neuromantik u. mod. Drama, Eſſ. 06. **H:** F. Günther, Friedr. d. Gebiſſ., RCykl. 89.

Günther, Herm., GLehrer u. HandelsSchDirig. a. D. Danzig-Langfuhr. (Zellerfeld $^{25}/_{2}$ 40.) **V:** Botanik 75, 7. A. 07; Lehrb. d. deutſch. Handelskorreſp. 85, 5. A. 04; Leitf. d. Sage u. Geſch. 89; Hilfsb. d. Handelswiſſenſch. 90, 2. A. 00; der Handelsgeogr. 97, 2. A. 00; Geſchäftsvorfälle z. Benütz b. Unterr. in d. dopp. Buchf. u. Handelskorreſp. 99.

Guenther, Konrad, ♈, ✎, Dr. phil., UDoz. Freiburg i. B., Karlsplatz 36. ($^{23}/_{5}$ 74.) **V:** Der Darwinismus u. die Probleme des Lebens 04, 3. A. Volksausg. 05; Die Entwicklung der Tierwelt 05; Erhaltet unſerer Heimat die Vogelwelt! 06; Rückkehr zur Natur? 07.

Günther, Louis, ♃, Ψ, Dr. jur., o. HonP. Gießen, Lonyſtr. 19. (Harburg a. Elbe $^{17}/_{4}$ 59.) **V:** Über d. Hauptſtadien d. geſchichtl. Entwicklung des Verbrechens der Körperverletzung 84; D. Idee d. Wiedervergeltung i. d. Geſch. u. Philoſ. d. Strafrechts 89/95 III; Recht u. Sprache 98; Deutſche Rechtsaltertümer in unſ. heutig. deutſch. Sprache 03; D. Rotwelſch des deutſch. Gauners 05..

Günther, Otto, klaſſ. Ψ, ♔, Dr. phil., Prof., Stadtbibliothekar, Hrsg. der Zeitſchrift u. der Mitteilungen des Weſtpreuß. Geſchichtsvereins. Danzig-Langfuhr, Heiligenbrunner Weg 8. (Celle $^{30}/_{12}$ 64.) **V:** Quaestiones Ammianeae criticae 87; Beiträge zur Chronologie d. Briefe d. Papſtes Hormisda 92; Collectio Avellana 98/98 II; Avellana-Stud. 96; Gottfr. Lenguichs Jus publicum civitatis Gedanensis 00; Katalog d. Handſchrift. d. Danziger Stadtbibliothek II 03; Die Danziger Stadtbibliothek 05.

Günther, Otto, Germaniſtik, Dr. phil., OberBibliothek. a. d. UBibl. Leipzig, Kaiſer Wilhelmſtr. 32 III. (Leipzig-Connewitz $^{21}/_{8}$ 61.) **V:** Plautusernenerungen in der deutſch. Lit. 89; Keſtnerſche Handſchriftenſammlung 92; Leipz. Muſenkrieg 94; A. Gottſcheds Briefwechſel 94; Unbek. u. vergeſſ. Autographen 96; D. Univ. Leipz. 1873/98 98. **H:** Rotermund, Forts. z. Jöchers Gelehrten-Lex., Bd. VII 97; Lavaters Tageb. v. 1774 01; Briefe an Erasmus v. Rotterdam (mit J. Förſtemann) 04.

Günther, Paul (Güntherfels), ⌂, ✎, Red. u. Hrsg. der „Mieter-Ztg. für d. Berl. Vororte". Berlin-Paulow, Wollankſtr. 13. (Charlottenburg $^{28}/_{4}$ 69.) **V:** Radfahrertriumphe 91; Auf der Liebes-Inſel, Lſp. 93; Radfahrer in Afrika 93.

Günther, Reinhold (Pſ. Urban Helvetius), ⌂, Roman, Nov., ✎, Kriegs♔, Kultur♔, ⚔, Dr. phil., Hptm. der L. Baſel, Gundeldingerſtr. 432. (Schöneberg $^{25}/_{5}$ 63.) **V:** Antwort auf „Die Schweiz im Kriegsfalle" II; Organiſation u. Taktik d. Schweiz. Landſturms 85 II; D. Fakultäten, Lſp. 90; Übergang d. Korps Lecourbe üb. d. Rhein uſw. 92; Geſch. d. Feldzugs von 1800 93; Notizen f. d. Dienſt als Zugführer 95; Bild. a. d. Kulturgeſch. d. Schweiz 95; Abriß der Taktik 95; Beiträge z. Geſch. der Schweiz. Infant. 95; D. Feldzug d. Diviſion Lecourbe 1799 96; Deutſche Kulturgeſch. 96, 2. A. 07; Slav. d. Feder, R. 97; Frauenſchönheit i. Spiegel d. Jahrhunderte 97; Allg. Kulturgeſch. 97; Kriegführg i. Gebirge 98; Weib und Sittlichkeit 98; Kulturgeſch. d. Liebe 99; Bergmanns Rückſtoßlader 00; Heerweſ. u. Kriegführg in unſ. Zeit 01; Felddienſt u. Gefecht 01; Entwicklg d. Feuertaktik d. Inf. 02; Bergkriſtalle, Nn. I 04, II 06; Allg. Kulturgeſch. 07.

Günther, Siegmund, ◍, Dr. phil., THSchP. München, Akademieſtr. 5. (Nürnberg $^{6}/_{2}$ 48.) **V:** Geſch. d. Erdkunde 04; Vereinus (Bd. IV der „Klaſſik. d. Naturwiſſ.") 05; Geographiſche Studien 07 u. a.

Günther-Brauer, Frau Marie, PA., ⌂. Wiesbaden, Friedrichſtr. 8 I. (Lübeck $^{29}/_{5}$ 54.) **V:** D. Weihnachtsmann

73; Mama muß heiraten, Lsp. 74; Durch d. Karten, Lsp. 74; Eifersüchtig auf sich selbst, Lsp. 79; Jeder nach s. Geschmack, Lsp. 80; Feuerprobe, Lsp. 81; Goldmarie u. Pechmarie, dram. M. 82; D. neue Stiftsarzt, Lsp. 83; D. Töchter d. Kommerzienrats, Lsp. 84; D. rätselhafte Liebhaber, Schw. 87; Papa Windbeutel, Lsp. 87; Sammelfieber, Lsp. 88; Schneeweißchen u. Rosenrot, dr. M. 88; D. beid. Hausärzte, Schw. 89; Dilettanten u. Künstler, Lsp. 92; Christian Ludewig u. s. Hof-Komödiant., Charakt.-Gem.; Tischlein deck dich, Esel streck' dich, Knüppel a. d. Sack 93; Zu hoch hinaus, Vst. 46; D. klein. Musikanten, dram. M. 96; Christinchen, mod. M. 96; Weltfriede, Lsp. 97; Olgas Toto, Schw. 97; D. neue Theaterarzt, Schw. 98; Die kleine Exzellenz, Lsp. 98; E. Dienstbotenkrieg, Sch. 98; Antons Erben, Sch. 99; Der Kleinen Osterfahrt, dram. M. 00; Till Eulenspiegels Jugendstreiche, Schw. 02; Sinnlich-Übersinnliches, Dr. Zyklus 03. ( )

Günther v. Freiberg, s. Pinelli, A.

Güntherfels, s. Günther, Paul.

Gunt-herr, Gernot (Pf.), ✍. v. Adr.: E. Pierson's Verlag, Dresden. **V**: Auf der Wanderfahrt, G., 5. A. 06.

Günthersberger, Hugo Wilh. (Pf. Günter v. Berg), k. u. k. ObLeutn. Graz, Radetzkistr. 9 I. (Brün $^{6}/_{4}$ 74.) *

Günthner, Engelb., (k.), Lit.✍, GP. a. D. Lottweil, Friedrichspl. 6. (Unterthalheim $^{4}/_{12}$ 48.) **V**: Calderons Dramen a. d. dan. Gesch. 85; Calderon u. s. Werke 88 I; Studien zu Lope de Vega 95. **H**: Lohmeyer, Calderons größte Dramen relig. Inh., 2. A. III 01, I IV VI 04, V VII 07.

Güntter, Otto, Lit.✍, Prof., GHofR., Forst. d. Schillermuseums in Marbach. Stuttgart, Panoramastr. 27. (ebda $^{9}/_{10}$ 58.) **V** bzw. **H**: Lessings Philotas u. d. Poesie d. 7jähr. Krieges 90; Walther v. d. Vogelweide 93, 4. A. 04; Ged. 93; Vaterländ. Gedenktage 99; Marbacher Schillerbuch I 05, 2. A. 05, II 07; Schillers Ged. u. Dramen, Volksausg. 05.

Gürke, Max, ✍, Dr. phil., Prof., Kustos d. botan. Mus. Dahlem b. Berlin, Hrsg. d. Monatsschr. f. Kakteenkde. Berlin-Steglitz, Rothenburgstr. 30. (Beuthen a. O. $^{7}/_{11}$ 54.) **V**: Plantae europaeae Bd. II, Fasc. 1—3 97; Blühende Kakteen Bd. I 00, II 05.

Gurlitt, Cornelius, Kunst✍, Krit., ✍, Dr. phil., Architekt, ThSchP., GHofR. Dresden, Kaitzerstr. 26. (Nischwitz $^{1}/_{1}$ 50.) **V**: Zeughaus, Zeughof u. Brühlsche Terrasse zu Dresden 77; D. neue Hoftheater zu Dresden 78; Chronica Misniensis (Pf. F. W. Schulze), Hum. 81; Sächs. Herrensitze u. Schlösser; Gesch. d. Barockstils, des Rokoko u. d. Klassizismus 87 bis 89; Albrechtsburg zu Meißen; Architekt. u. Kunstgew. des 17. u. 18. Jahrh. 87; Im Bürgerhaus 88; Deutsche Turniere, Rüstungen u. Plattner 89; Kunst u. Künstler a. Vorabend d. Reformation 90; Deutsche Musterzeichenkunst u. ihre Gesch. 90; A. Schlüter 91; Hochzeitsreise, Erz. 91; Internat. Ausstellung zu Berlin 91; Beitr. z. Entwicklungsgesch. d. Gotik 92; Beschr. Darstellg d. Bau- u. Kunstdenkmäler Sachsens, Heft XVI—XXIII 94/02, XXV 03, XXVI u. XXVII 04, XXVIII bis XXX 05/07; Sir Edward Burne Jones 94; Albrechtsburg zu Meißen (mit O. Wanckel) 95; Kunst unter Kurfürst Friedrich d. Weis. 97; Baukunst Spaniens (m. Junghändel u. Madrazo) 93/97 III; Die Baukunst Frankreichs 99/00; Deutsche Kunst d. 19. Jahrh. 99, 3. A. 07; Hist. Städtebilder: Heft I Erfurt 00, Heft II Würzburg 01, Heft III Tangermünde, Stendal, Brandenburg 02, Heft IV Bern, Zürich 03, Heft V Lyon 04, Heft VI Ulm 04, Heft VII Cambridge 05, Heft VIII Breslau 06, Heft IX Lüttich 06; Gesch. d. Kunst 02; D. Westtürme d. Meißner Doms 02; Die Lutherstadt Wittenberg 03; Üb. Baukunst (Die Kunst) 03; Kirchen 06; D. engl. Porträt im 18. Jahrh. 06 II; Dresden (Die Kultur) 07. **H**: Beiträge z. Bauwissensch. 03 f.; Die Kultur 05 ff.

Gurlitt, Ludw., ✍, Dr. phil., Prof., GObLehr. a. D. Berlin-Steglitz, Arndtstr. 35. (Wien $^{31}/_{5}$ 55.) **V**: Latein. Fibel für Sexta, 3. A. 03; Latein. Lesebuch für Quinta, 2. A. 06; D. Deutsche u. sein Vaterland 02, 8. A. 03; Virtus Romana, Erz. aus d. altröm. Leben 03; D. Deutsche u. seine Schule 05, 5. A. 06; Erziehg zur Mannhaftigkeit, 1.—6. A. 06; Mein Kampf um die Wahrheit, 1.—8. A. 07.

Gurschner, Frau Alice, geb. Pollak (Pf. Paul Althof), Epos, Nov., ✍, Kunstkrit., ✍, ✍. Wien VII, Lindeng. 7. (ebda $^{8}/_{10}$ 69.) **V**: Gernrode 90; D. Asolanen 93; Coghetta 94; Passion 97; Kunsthyänen, Dr. 03; Der Wintergarten, N. 04; D. verlorene Wort, N. 07.

Gusbeth, Eduard, Sanitätswes., Dr. med. Kronstadt, Spitalsg. 27. (ebda $^{30}/_{8}$ 39.) **V**: Z. Gesch. d. Sanitätsverhältn. i. Kronstadt 81; Landärzte i. Kr. Komitat 87; Bewegung d. Bevölkerung i. Kr. Kom. 76/87 88; D. vorherrschend. Infekt.-Krankheiten in Kronstadt im 19. Jahrh. 02.

Güßfeldt, Paul, ⊕, Forschungsreisend., Dr. phil., Prof., GRegR. Berlin NW, Beethovenstr. 1 II u. III. (ebda $^{14}/_{10}$ 40.) **V**: Loango-Exped. 79; In d. Hochalpen 86, 3. A. 92; Reise in d. Andes v. Chile u. Argentinien 88; Erziehung d. deutsch. Jug. 90, 3. A.; Wilh. II. Reisen u. Norwegen in d. Jahren 1889 u. 1890 90, 2. A. unt. d.

T.: In d. Jahr. 88/92; D. Montblanc 94; Grundzüge d. astronom.-geogr. Ortsbestimmung auf Forschungsreisen 02. ()

Gustav, Leo, s. Oberländer, Gust. Leop.

Gustavsson, Wolfhart, s. Burghauser, Wolfgang.

Gutberlet, Heinrich, ✠ ⌂, ✓, Nov., Publizist. Berlin S, Dieffenbachstr. 28 II. (Hersfeld, Bez. Cassel $^{24}/_{5}$ 77.) **V:** Böhmerland — Deutsch. Land, Kampflieder a. d. Ostmark 97, 2. A. 03; Bunte Saat, G. 00; Deutsche Ged. 05.

Gutberlet, Konstant., (k.), ⁂, D., Prof., Domkapit. Fulda a. (Geismar $^{10}/_{1}$ 37.) **V:** Buch d. Weisheit 74; Buch Tobias 77; Lehrb. d. Philos. 78/84 VI, 2. A. 90/93; Psychol., 4. A. 04; Metaphysik, 4. A. 06; Theodicee, 3. A. 97; Logik u. Erkenntnistheorie, 3. A. 98; Naturphilos., 3. A. 00; Ethik u. Naturr., 3. A. 01; Raumtheorie 82; D. Spiritismus 82; S. Justini M. philos. Apologiae 83, 3. A.; Gesetz v. d. Erhaltg d. Kraft 85; Lehrb. d. Apologetik 88/94 III, 3. A. 03; Ethik u. Religion 93; D. Willensfreiheit u. i. Gegner 93, 2. A. 07; D. mech. Monismus 93; Der Mensch 96, 2. A. 03; Kampf um d. Seele 98, 2. A. 03. **H:** Heinrichs Dogmat. VII 96, VIII 97, IX 01, X 02/04; Psychophysik 05; Vernunft u. Wunder 05.

Gutekunst, Wilhelm, ⌂ u. Roman. Cassel, Querallee 52. (Ulm a. D. $^{26}/_{1}$ 68.) **V:** Ein verkommener Kerl 01; Hummideldei 03; Aus Deutschlands Werdezeit 03; Der Liebesgockel; Der Herr Oberlehrer u. a. 06. ()

Gutensohn, Eduard, (k.), ⚓, Lehr., Red. d. „Pädag. Blätter". München, Humboldtstr. 1 III. (Bechtersweiler $^{13}/_{4}$ 58.)

Güterbock, Frau Dr. Grethe, geb. Auer (Grethe Auer). Berlin, Lützowplatz 6. **V:** Marokkanische Erzn. 05; Marokkan. Sittenbilder 06; Dschemschid, dram. Dchtg. 06; 3 Novellen 07. ()

Güterbock, Karl Ed., Strafrecht, Zivil- u. Strafprozeß, Dr. jur., o. UP., GJustR., M. d. HerrenH. Königsberg i. Pr., Königstr. 63. (ebda $^{18}/_{4}$ 30.) **V:** D. engl. Aktiengesellschaftsgesetze v. 1856 u. 1857 58; Henricus de Bracton quo tempore et qua ratione librum de jure Anglicano composuerit 60; Üb. einige Mängel d. preuß. Konkursverfahrens 60; Henr. de Bracton u. s. Verhältn. z. röm. Recht 62 (engl. 66); De jure maritimo quod in Prussia saec. XVI. et ortum est et in usu fuit 66; D. Entstehgsgesch. d. Carolina 76; Röm. Armenien u. d. röm. Satrapien im 4.—6. Jahrh. 00. (*)

Gutfeldt, Frau Ina, ♆, Märch., Skizz. Weimar, Heußstr. 8a. (Livland $^{15}/_{6}$ 63.) **V:** Warum? G. 93, 4. A.; Zirpzirp, Waldmärch. 99; D. Mohr v. Dorpat, N. 03; Meine Seelen, u. Lr. 06.

Gutfreund, Ernst, Nov., ⌂, Red. der „Zeit". Wien I, Wipplingerstr. 38. (Prag $^{11}/_{9}$ 72.) **V:** In letzter Stunde 97; Leo Freymann 00; Das Opfer 04. ()

Guth, Alfred, ⌂, Nov., ✓, Krit., ✉, Red. d. „Merkur". Prag, Graben 14. (ebda $^{12}/_{11}$ 75.) **V:** Leiden 96; Vom Wege, N. 97; Draußen im Leben 98; Vom letzten Tage, N. 01, 2. A. 02. **MitH:** Mod. Dichtgn 97 I, II.

Guthe, Herm., ✝, D., a.o. UP., Red. d. „Mitt. u. Nachr. d. deutsch. Palästinavereins". Leipzig, Körnerplatz 7. (Westerlinde $^{10}/_{5}$ 49.) **V:** Ausgrabgn b. Jerusalem 83; Palästina in Wort u. Bild (mit Ebers) 83/84 II; Zukunftsbild d. Jesaia 85; Gesch. d. Volkes Israel 99. ()

Gutheil(-Hardt), Arthur, ⌂, Roman, Dr. med., Arzt. Bremen, Mathildenstr. 2. (Hamburg $^{6}/_{5}$ 63.) **V:** Quartett, G. 86; Nur ein Spiel, N. 99; Diamanten, Sch. 00; Angelos Bild, N. 01; Von einst u. jetzt, Verse 01; Irrungen, N. 02; Eine Frühlingsfahrt nach Süden 04; Ein Frühlingsabend, Dr. 05.

Gutherz, Harald, Roman, ⌂, Dr. jur., k. k. Auskultant. Wien III, Gerlg. 4. (ebda $^{29}/_{1}$ 80.) **V:** Werner Haymdorf, Erz. 01; Naturalistische Erzählungen 05. ()

Güthling, Otto (Ps. Ernst Otto), Lit.♛ u. alte ♛, ♆, Jagdwesen. **Ue:** GL, Dr. phil., Prof., GObLehr. Liegnitz, Raupachstr. 14. (Minden $^{23}/_{12}$ 53.) **H:** Ovid, Vergil, Xenophons Agesilaos, Wörterb. zu Xenophons Memorabilien u. deutsch-griech. Wörterbuch.

Gutjahr(=Probst), Emil, ♆, ♛, ♉, Dr. phil., Dir. d. IV. städt. Realsch., Prof. Leipzig-Lindenau, Aurelienstr. 4. (Cölleda $^{22}/_{7}$ 56.) **V:** Beitr. z. lat. Grammatik: I. Zur Lehre vom Verbum 83, II. Zur Lehre von den Partikeln 83, III 1. Altgrammatisches u. Neugrammatisches z. latein. Syntax 88, III 2 Der Gebrauch v. UT bei Terenz 05; Der Codex Victorianus des Terenz 91; König Gustav Adolfs II. v. Schweden Beweggründe zur Teilnahme am deutschen Kriege (nach den schwed. Quellen) 94; Sigfrids Totenfahrt 00; Zur neuhochdeutsch. Schriftsprache Eykes von Repgowe, des Schöffen beim obersten sechsischen Gerichtshofe u. Patriziers in der Bergstadt zu Halle a. d. Saale 05; Die Urkunden deutsch. Sprache in d. kaiserl. Kanzlei Karls IV. 06. **H:** Schulwandkarten z. neusprachl. Unterricht 07.

Gutjahr, Franz Ser., (k.), ✝, D., Dr. phil., o. UP., KonsistR. u. geistl. Rat, Begr., Hrsg. u. Red. d. „Lit. Anz." (XXII. Jahrg.). Graz. (Preding, Steierm. $^{13}/_{9}$ 54.) **V:** Einleitg zu d. hl. Schriften d. N.T. 97, 2. A. 05; 50 Jahre i. Dienste d. christl.

Charitas 98; Petrus Cantor Parisiensis 99; Der 1. Brief d. hl. Paulus a. d. Thessalonicher 00; Der 2. Brief usw. 01; Das Evang. nach Matth. übers. u. erkl. 02; D. Evang. nach Mark. u. Lukas, übers. u. erkl. 03; Die Glaubwürdigk. mit d. Irenäischen Zeugniss. üb. d. Johanneische Abfassg d. 4. kanonisch. Evangel., Univ.-Festschr. 03; Der Brief an d. Galater 04; Das Evang. nach Johannes, übers. u. erkl. 05; Pentateuchbuch bearb. 05; 1. Brief an die Korinther 07, 08.

Guttmann, Paul, ℰ, ℍ. München, Rauchstr. 2. (Berlin $^{27}_{1}$ 73.) **V:** Ged. 95; Elegien 99; Frühling, Dr. 99; Der verkannte Dichter, Kom. 04; Die ungeratene Tochter, Kom. 05; Narren: I Im Krüppelhaus, II Der Dichter, III Der Graf von Massa-Malaspina, Komödien 06; Die Schule der Wahrheit, Kom. 07.

Gütschow, Else, s. Polaczek, Else.

Guttenberg, Ad. Ritt. v., ♣, v. HSchP., HofR., Red. d. „Österr. Vierteljahrsschr. f. Forstwesen". Wien XVIII, Cottageg. 19. (Tamsweg i. Salzb. $^{18}_{10}$ 39.) **MitH:** Allg. Encyklop. d. ges. Forst- u. Jagdwiss. 86/93 VIII. **V:** D. Forstbetriebseinrichtg 03; Holzmeßkunde (in Loreys Handb. d. Forstwissenschaft) 02; Die Holzpreise in Österreich 1848—98 02.

Güttler, Karl, ∴, Dr. phil., a.o. UP. München, **V:** Naturforschg u. Bibel 77; Lorenz Oken 84; Unsterblichkeitsglaube 90; Wiss. u. Glauben 93, 2. A. 04; Psychol. u. Philos. 96; Eduard Lord Herbert v. Cherbury 97; An d. Schwelle d. 20. Jahrh. 01; Gibt es eine kath. Wiss.? 1. u. 2. A. 02. **Ue:** Secchi, D. Größe d. Schöpfung, 4. A. 85; **H:** René Descartes, Meditationes 01.

Guttmann, Heinrich, Politik, Hrsg. d. „Parlam. Korresp.". Berlin W 35, Potsdamerstr. 37. (Hirschberg, Schl. $^{18}_{3}$ 66.) ( )

Guttmann, Hrm., ✗, Dr. med., SanR., Hrsg. d. „Hyg. Rundschau". Berlin N, Chausseestr. 32 I. (Namslau $^{17}_{8}$ 48.) **V:** Frühlingswandergn in Ägypt., Palästi. u. Griechenl. 96; Spitzbergen 97; D. Samariter auf dem Turnsaale 98; D. Samariter d. Touristen 98; Führer f. Spitzbergen 99; Erste Hilfe f. Ruderer 99; Des Bergwanderers erste Hilfe b. Unfällen 99; Herbsttage i. Harz 99; Mit Rucksack u. Wanderstab durch Thür. 00; Herbstwandergn. i. d. sächs. Schw. 01; Arzneiverordngn i. d. Kinderpraxis 01; Kreuz u. quer durch d. Ruppin. Schweiz 02; D. kleine Samariter 02; Erläutergn zu 305 Turnlied. 02; Am Rhein, Wanderbriefe 03; 50 neue Turnliedertexte 04; Schleudertage in der Uckermark 04; D. Musik der Bergbewohner 05; Im Reiche Rübezahls 05; Spätsommertage in Ost-Holstein 06; D. Grünberger Wein in Wahrheit u. Dichtung 07; Sonnige Tage im Fichtelgebirge 07.

Guttmann, Jacob, Religions∴ des Judentums, Dr. phil., Rabbiner. Breslau, Gartenstr. 51 II. (Beuthen, Ober-Schlesien $^{22}_{4}$ 45.) **V:** De Cartesii Spinozaeque philosoph. et quae inter eas intercedat rätione 68; D. Religionsphilosophie des Abraham ibn Daud aus Toledo 79; Die Religionsphilosophie des Saadia 82; Die Philosophie des Salomon ibn Gabirol (Avicebron) 89; Das Verhältnis des Thomas von Aquino z. Judentum u. zur jüdischen Literatur 91; Die Scholastik des 13. Jahrhunderts in ihren Beziehgn zum Judentum u. zur jüdischen Literatur 02; Jean Bodin in s. Beziehgn zum Judentum u. zur jüd. Lit. 05.

Guttmann, Walter, ✗, Dr. med., Stabsarzt, Hrsg. d. „Fortschr. d. Medizin". Freiburg i. B., Zähringerstr. 66. (Hirschberg i. Schl. $^{26}_{1}$ 73.) **V:** Grundriß der Physik für Mediziner 97, 4. A. 06; Mediz. Terminologie 02, 2. A. 06; Elektrizitätslehre für Mediziner 04.

Guttren, Fritz, s. Cavyn, Gräfin.

Guttstadt, Albert, ✗, Gesetzgebung, Statistik, Dr. med., Prof., GMedR., U.-Doz., Mitgl. d. Kgl. Stat. Landesamts. Berlin W 15, Kaiser-Allee 15. (Rastenburg $^{25}_{1}$ 40.) **V:** Preuß. Statistik, Medizinalstatist. Hefte 43 u. f.; Krankenhaus-Lexikon f. Preuß. 86, f. d. Deutsche Reich 00; Naturwiss. u. mediziu. Staatsanst. Berlins 86; Anstalten Berlins f. öffentl. Gesundheitspflege 86; Anstalten u. Einrichtungen d. ö. Gesundheitswes. in Preußen 90; Deutschl. Gesundheitswes. 90/91 II; Prakt. Ausbildg der Ärzte 92; Die Verbreitung d. veuer. Krankheiten in Preußen nach d. Erhebung am 30. April 1900 u. nach a. Nachrichten, sowie die Maßnahmen zur Bekämpfung dieser Krankheiten 01. ( )

Guttzeit, Johs., ASV., Moral, Leutn. a. D. Wohlau, Kr. Pleß. (Königsberg, Pr. $^{6}_{8}$ 53.) **V:** Wer lästert Gott? 80, 3. A. 96; Reinmenschl. Kindererziehg 88, 3. A. 02; Unmod. Ged. 89, 2. A. 97; Zukunftsmenschlichkeit 85, 2. A. 93; Verbildungspiegel I 93, II 98; Buch der Liebe 93; Dogma d. Mode 93; Himmel u. Erde. M. Reich ist von dieser Welt 96; Leitsterne (Sinnged.) 97; D. volle Mensch 94; Unsterblichkeit 80, 2. A. 93; Prügeln i. d. Schule 92; Spiritualist. Briefe 93; Edle Sinnlichkeit 97; Spiel u. Ernst mit Reformen 93; Naturrecht od. Verbrechen 95, 2. A. 00; Beelzebub 99; E. dunkl. Punkt (Fruchtabtreibung) 05, 2. A. 07; D. Polenfrage 07. **H:** D. neue Mensch 00–03.

Gutzmann, Albert, ℍ., Dir. der städt. Taubstummenanst., MitHrsg. d. „Mediz. Pädag. Monatsschr. d. ges. Sprachheilkde". Berlin O, Markusstr. 49. (Gr.-Gluschen

i. P. $^{19}/_{12}$ 37.) **V:** Das Turnen der Taubstummen 78, 2. A. 80; D. Stottern usw. 79, 6. A. 06; Üb. Sprachstörgn usw. 85; Turnunterr. bei Taubst. 86; Übungsbuch 92, 8. A. 05; D. Gesundheitspfl. d. Sprache 95; Vor- u. Fortbildg d. Taubstummen 99, 02. **Ue:** Dr. Biaggi, Della Balbuzie 93. ( )

Gutzmann, Hermann, Sprachheilkunde u. Schulhygiene, Dr. med., UDoz., Red. d. „Monatsschr. f. Sprachheilkunde". Berlin W, Schöneberger Ufer 11. Dirig. Arzt d. Klinik f. Sprachstörungen i. Zehlendorf b. Berlin. (Bütow i. P. $^{29}/_{1}$ 65.) **V:** Verhütung u. Bekämpfg d. Stotterns in d. Schule 89; Vorles. üb. die Störungen der Sprache u. Sprachfehler 94; Prakt. Anwendung der Sprachphysiol. beim ersten Leseunterricht 97; Stottern 98; Stimmbildung u. Stimmpflege 06.

Gutzmer, August, ♐, Dr. phil., o. UP., Hrsg. d. Jahresber. d. Deutschen Mathematiker-Vereinigg. Halle a. S., Wettinerstr. 17. (Neuroddahn $^{2}/_{2}$ 60.) **V:** Geschichte d. Deutsch. Mathematiker-Vereinigung 04; Theorie d. eindeutigen analyt. Funktionen (m. Vivanti) 06.

Gwinner, Wilh. (Pf. Natalis Viktor), ☿, ⁂, Biogr., Lit. ♔, Dr. phil. et jur., GRegR. Frankfurt a. M., Rheinstr. 11. (ebda $^{17}/_{10}$ 25.) **V:** Diana u. Endymion, R. 60; Schopenhauers Leben 61, 2. A. 78; Goethes Faustidee 92.

Gygax, Paul, ♒, Finanzwissenschaft, Dr. jur., Red. d. „Neuen Züricher Ztg.". Zürich, Klosbachstr. 55. (St. Gallen $^{7}/_{7}$ 74.) **V:** Kritische Betrachtungen über das schweiz. Notenbankwesen 01; Der Giroverkehr in der Schweiz 04; Zwölf Jahre einheitlicher Discontosatz 05; Die neueste Entwicklung des Schweiz. Notenbankwes. u. d. Problem der Schweizerischen Centralbank 05; D. Verwirklichung d. schweizerischen Centralbankidee 06; D. unlautere Wettbewerb in d. Schweiz 06; D. Bank in St. Gallen 1837—1907 07.

Gysae, Otto, Rom. Lauenburg a. E. (Sertowitz b. Dresden $^{19}/_{4}$ 77.) **V:** Die Schwestern Hellwege 05, 2. Tausf. 06; Edele Praugen 06.

Gystrow, Ernst, s. Hellpach, Willy.

H.

Haack, Ernst, ✝, D., ObKirchR. Schwerin i. M., Jungfernstieg 18. (Seedorf $^{26}/_{12}$ 50.) **V:** Epistelbetrachtungen 82; Dr. Luthers Leben u. Wirken 83, 5. A., 156. Tausf. 03; Wesen u. Bedeutung d. christl. Erfahrung 95; Festklänge 95; Christent. u. Kultur 97; Über d. fundam. Unterschied. d. Ritschlschen u. kirchl. Theol. mit bes. Berücksichtigung d. Ethik 97; Christus od. Buddha? 98; D. Autorität d. Hl. Schrift 99; Warum bedürfen wir Predigerseminare? 01; Teilnahme d. Christen a. kirchl. Leben 02; D. Claus Harmsschen Thesen v. 1817 eine bittere Arznei gegen d. Glaubensschwäche d. Zeit 03; Religion u. Kunst 05; D. Kirche u. ihr gottesdienstlich. Leben 06; Kirche, Gemeinde, Gemeinschaft 06. **MitH:** Kirchl. Handlexik. VII.

Haack, Friedr., Kunst♔, Dr. phil., UDoz. Erlangen. (Berlin $^{5}/_{10}$ 68.) **V:** D. gotische Architektur u. Plastik d. Stadt Landshut 94; Schwind 98, 2. A. 04; D. kgl. ält. Pinakothek z. München 98; Friedr. Herlin 00; D. Deutschromantiker i. d. bildenden Kunst d. 19. Jahrh. 01; Kunst d. 19. Jahrh 05, 2. A. 07; Hans Schüchlin 05.

Haack, Hermann, ⊕, Kartographie, Dr. phil., Kartogr. u. Red. i. Just. Perthes' Geogr. Anstalt, Hrsg. d. „Geogr. Anz.", des „Geographenkalenders". Gotha, Friedrichsallee 3. (Friedrichswerth $^{29}/_{10}$ 72.) **V:** Fortl. Berichte üb. „die Fortschritte der Kartographie" in Wagners Geogr. Jahrbuch; Mehrere Atlanten u. Wandkarten.

Haack, Konr. (Pf. Gg. Ernst), VB., Naturwiss. u. kulturhist., ✓, Dr. phil., Kgl. preuß. Chemiker a. D., Lehrer d. Chemie a. d. II. städt. Handwerkerschule. Berlin NW 23, Flensburgerstr. 8. (Graudenz $^{8}/_{12}$ 60.) **V:** Üb. Arsenate u. Phosphate d. Quecksilbers 90; D. Papier u. s. Vorfahren 90.

? Haacke, Wilh., ♈, Dr. phil., Jena. (Clenze, Hannover $^{23}/_{8}$ 55.) **V:** Schöpfung d. Tierwelt 93; Gestaltung u. Vererbung 93; Schöpfung d. Menschen 95; Grundriß d. Entwicklgsmechanik 97; A. d. Schöpfgswerkstatt 97, 2. A. 97; Bau u. Leben des Tieres 99; Tierleben d. Erde 01; Menschenrassen 04; Karl Ernst von Baer 05; Allg. Tierkunde 05; Vom Strome d. Seins 05.

Haag, Wilh., ♆, Dr. phil., GP. Berlin N, Invalidenstr. 114 III. ($^{8}/_{7}$ 40.) **H:** Beckſche lat. Gramm. u. Übungsbücher.

Haan, Heinrich, (k.), ⁂, SJ. Luxemburg-Stadt, Bellevue. (Cöln $^{10}/_{5}$ 44.) **V:** Philosophia naturalis 93, 3. A. 06. **H:** Tilm. Pesch, D. großen Welträtsel, 3. A. 07.

Haape, Wilhelm, Literargeschichtl. Essay, GObRegR. a. D. Baden-Baden, Scheibenstr. 1. (Mannheim $^{22}/_{6}$ 43.) **V:** Maxime Du Camp 94; Ludwig u. Friederike Robert 96; W. A. Shukowsky 99; J. S. Turgenjew u. s. Beziehgn zu Baden 04. *

Haarbeck, Jakob, Pfr. Elberfeld, Baukstr. 6. ($^{21}/_{10}$ 61.) **V:** D. Herr ist mein Hirte, Pred. 00; An der Grenzscheide der Jahrh., Pr. 00; Die Stiftshütte, Vortr. 00; Alle Schrift von Gott eingegeben, 2 Zeitpred., 2. A. 03; Einige Züge aus der Erweckungsbewegung in England zur Zeit Wesleys u. Whitefields, Vortr. 04; Lazare komm heraus! 7 Predigten über Joh. 11

6. H: G. D. Krummacher, Gesamm. Ihren, 58 Pred. 98; Ball, Frage die origen Geschlechter, 6 Pred. 01.

Haarhaus, Julius R., Lit.☆, 𝒻, Nov., Märchen. Leipzig, Löhrstr. 16 III. (Barmen $^{4}{}_{3}$ 67.) V: Christnachtphantasien 93; Geschichten aus drei Welten, Nn. u. M. 94; Pirandolina, Lsp. 95; Der Fächer, Lsp. 6; Makulaturalia 96; Auf Goethes Spuren i. Italien 95/97 III; J. W. v. Goethe 8: D. Georgenhemd, N. 02; Leipziger Spaziergänge, Bild. u. Stn. 03, 2. A. 06; D. Marquis v. Marigny, e. Emigrantengesch. 03; Unt. d. Krummstab, Rhein. Nn. 6; Leipziger Märchen 07. H: „Kennst du as Land"; Robert Thomas, Unt. Kunden, Komödianten u. wild. Tieren, Lebenserinnerungen 05.

Haarmann, Wilhelm (Pf. W. Heeren), Jugend- u. Volkserz., ⊙, Pfr. Halle a.S., Karlstr. 16. (Heeren, Westf. $^{30}{}_{4}$ 59.) V: Zur Evangelisation Brasiliens 96; Im fremden Lande, Volkserz. 99; Deutsch-evgl. Leben in Brasilien 01.

Haas, Albert (Pf. Harry A. Fiedler), Dr. phil., Leit. Red. d. „Neuen Hamb. Börsen-Halle". Hamburg, Alterwall 6. (Herzberg $^{23}{}_{3}$ 73.) V: Üb. d. Einfluß d. vikuräisch. Rechts- u. Staatsphilos. auf d. Philos. d. 16. u. 17. Jahrh. 96; D. Gruppenegoismus in d. Geschichte 99.

Haas, Aug., ⅄, Dr. phil., GP. Stuttgart, Gaisburgstr. 4A. (Schramberg $^{22}{}_{7}$ 73.) V: Gesch. d. Krümmungsmaßes 81; Differentialrechng 92 II; Anwendung d. Differentialrechng a. ebene Kurven 94; Beiträge z. graph. Darstellung d. eb. Kurven III. Ordnung 95; Lehrb. d. Integralrechnung 00 II; Einführung in d. Elektrizitätslehre 00. ( )

Haas, Eduard (Pf. Ed. Demrath), (k.), Politik, Kunst- u. Theatertritik, Red. d. „Bayer. Kurier". München. (Hergatz $^{}{}_{10}$ 78.)

Haas, Haus, ✝, D., Pfr. d. deutsch. evgl. Gemeinden Tokio u. Yokohama, hrsg. v. „D. Wahrheit. Erste deutsche Zeitschrift i. Japan" (7. Jahrg.) Yotoyama, Japan. (Donndorf b. Bayreuth $^{}{}_{12}$ 68.) V: Gesch. d. Christentums in Japan I 02, II 04; D. Sekten des jap. Buddhismus 05; D. Buddhismus der Japaner (Kultur d. Gegenw.) 06; Japans Zukunftsreligion 07; Wie ein Japaner Christ wurde 07. H: Briefe e. Japaners aus Deutschl. 04: Die Schillerfeier 1905 in Japan 05; Jap. Erzählgn u. Märchen 07.

Haas, Hippolyt, △, Paläontolog., Dr. phil., o. HonllP., Mit-Hrsg. d. „Archiv f. Anthropol. u. Geol. Schleswig-Holsteins u. d. benachb. Gebiete". Kiel, Moltkestr. 28. (Stuttgart $^{5}{}_{11}$ 55.) V: Brachiopoden d. Juraformation v. Els.-Lothr. (m. C. Petri) 82; Beitr. z. Kenntn. d. lias. Brachiopodenfauna v. Südtirol u. Venetien 83; Leitf. d. Geol. 86, 8. A. 06; Katech. d. Versteinerungskunde 86, 2. A. 02, Leitfossilien 88; Geol. Bodenbeschaffenh. Schleswig-Holsteins 89; Aus d. Sturm- u. Drangperiode d. Erde I 93, II 94, III 02; Quellenkde 94; Schleswig-Holst. meerumschlungen (mit H. Kramm u. F. Stoltenberg) 96; Bergmstr. v. Grund, 2. A. 02; D. deutsche Nordseeküste 00; D. Vulkan 03; Neapel u. Sizilien 04.

Haas, Joseph, neufranz. Sprache u. Lit., Dr. phil., Prof. a. Friedrichsgymn. mit Lehrauftr. an d. Univ. Freiburg i. B., Bernhardstr. 5. (Moulins, Allier $^{15}{}_{8}$ 63.)

Haas, Lorenz, (k.), ⁂, D., Dr. phil., o. LyzealP. Bamberg, Langestr. 22. (Hungenberg $^{18}{}_{12}$ 44.) V: Notwendige Intention des Ministers der heiligen Sakramente 68; De philosoph. Scepticorum successionibus 75; Hypnotismus u. Suggestion 94; Immaterielle Substantialität d. menschl. Seele 03.

Haas, Rudolf, Roman, ☤, 𝒻, Kritik, Dr. jur., Konzipist d. Staatseisenbahngesellschaft. Wien XIII/9, Lainzerstr. 158. (Mies, Böhmen $^{28}{}_{6}$ 77.)

Haas, Wilhelm, Dr. phil., RegR., Dir. d. Univ.-Bibl. Wien I, Franzensring. ($^{25}{}_{5}$ 42.)

Haase, Friedrich, 𝒻, HoftheaterDir. Berlin W, Drakestr. 1. (ebda $^{1}{}_{11}$ 26.) V: Ungeschminkte Briefe; Was ich erlebte 1846—96. (*)

Haase, Hermann, ASV., ☤, ☩, Volksschullehr. i. Pension. Gelnhausen b. Hanau, Barbarossastr. 6. (Cassel $^{20}{}_{2}$ 45.) V: Blumen am Wege, G., 3. A. 94; Lose Körner, 3. A. 03; Spätherbstblätter 04; Herbstzeitlosen, G. 06. ( )

Haase, Jos. L. (Pf. Josef Ludwig), ☤, Dir. d. k. k. Lehrerbildgsanstalt. Komotau, Böhm. (Niemes $^{25}{}_{10}$ 48.) V: Wald u. Welt, G. 79; Ruine Roll, ep. D.; Schuld u. Sühne, ep. D. 90; Balladen u. Bilder 96; Kreuz u. Krone, ep. D. 99; Mir oder mich, Dr. 02.

Habart, Karl, ∩, ⅄, Dr. phil., k. k. Dir. Elbogen, Böhmen. (Prag $^{21}{}_{2}$ 55.) V: Kurven 3. Gr. m. Doppelpunkt 85; Grundriß d. Naturlehre 86, 6. A. 06; Wurfkurvenreihen 90; Kurven 3. Grades mit unendlich fern. Singularitäten 91; Wurfkurvenbüschel 92.

Habe, Hans, s. Habetswallner, Hans.

Habenicht, Bodo, mathem. 𝒻, Prof. Linden vor Hann., Falkenstr. 16. (Heiligendorf $^{2}{}_{3}$ 61.) V: Analyt. Form der Blätter 95; Flächengleich. organ. Formen 97; Schlüssel z. Geometrie 98; Schlüssel z. Gleichungslehre 03; Beitrag zur mathem. Morphologie d. Blätter 04; Blumenpflege in einer Industriegegend 06.

Habenicht, Herm., ♂, ◍, Kartograph. u. Geophysik. Gotha, Kaiserstr. 26. (ebda $^{3}{}_{3}$ 44.) **V:** Elementaratlas; Spezialkarte v. Afrika; Taschenatlas 1, 42. A.; Seeatlas, 6. A.; Atlas z. Heimatkde d. Deutsch. Reiches; Method. Wandatl.; Wand- u. Handkarten v. Thür.; Stielers Handatl., neue, 9. Lief.-Ausg.; Taschen-Atlas v. Deutschen Reich; Grundriß e. exakten Schöpfungsgeschichte 96; Der größte Gewissenskonflikt aller Zeiten 04. **Neub:** Berghaus, Chart of the World; Atlas portátil, Atl. tascabile; Eis- u. Wetterberichte von d. Nordatl. Ozean u. Europa; Proömium zu e. Heimatkunde v. Thüringen.

Haberfeld, Hugo, ♎kritik, Dr. phil., Dir. d. Galerie Miethke. Wien I, Dorotheerg. 11. (Bielitz $^{24}{}_{11}$ 75.)

Haberl, Franz Xaver, (k.), Musik♛, D., Kgl. geistl. Rat, Dir. d. Kirchenmusikschule, Red. der „Musica sacra" u. d. „Flieg. Bl. f. kath. Kirchenmusik". Regensburg, Reichsstr. L. 76. (Oberellenbach $^{12}{}_{4}$ 40.) **V:** Magister choralis 63, 12. A. 99; Kirchenmus. Jahrb. 76/06; Ges. Ausg. der Werke d. G. Pierluigi 80/92; Bausteine f. Musikgesch. 86/88 III; Hieron. Frescobaldi Collectio Mus. organicae 89; Fortsetzung der Musica divina d. Dr. K. Proske; Repert. mus. sacrae 86/04, 22 Hefte; Magnum opus mus. v. Orlando di Lasso 94/04 IX.

Haberland, Maximilian, ♿, ✍, Prof. Neustrelitz. **V:** Wie unterscheidet sich d. Methode d. Mathematik v. der d. Philos. 84; D. Metamorphose d. Pflanze 87; Beiträge z. wiss. Landeskde v. MStrelitz I 89, II 90; Stellg d. Mathem. im System des erziehenden Unterr. 91; Mittelwerte a. 10j. Beobachtgn d. meteorol. Station Neustrelitz 91; Verallgemeinerg d. Satzes v. d. lunulae Hippocratis, Sätze üb. d. Apollon. Kreise des Dreiecks 97; Weitere Sätze über die Apollon. Kreise des Dreiecks 98; Flora von Neustrelitz; Verzeichnis der im Großh. Meckl.-Strelitz, hauptsächl. in der Umg. v. Neustrelitz beobachtet. wildwachs. Gefäß- (Farn- u. Blüten-)pflanzen 01; Heimatkunde, 2 Festreden 04; 1. Bericht d. Tierschutzvereins Neustrelitz 04; Erinnerungsstätten a. Königin Louise 05; Heimatbund Mecklenburg 05; Gesch. des Meckl.-Strel. C-Husaren-Reg. u. Lebensgesch. d. Königin Louise 05; Beziehgn d. merkw. Punkte e. Dreiecks z. d. Ankreismittelpunkte-, Potenzpunkte- u. Gegenpunkte-Dreiecken 05. ( )

Haberlandt, Mich., ♂, **Uc:** Sanskr., Dr. phil., Kustos a. Naturhist. Hofmuseum, UDoz. Wien IV, Belvedereg. 6. (Ung. Altenburg $^{20}{}_{9}$ 60.) **V:** Ind. Legenden 85; Altind. Geist 87; Vasantasenâ 93; Völkerkde 98, 2. A. 06; Ethology 99; Kultur i. Alltag 00; D. Hauptliteraturen d. Orients 02 II; Daçakumâracaritam (Die Abent. der zehn Prinzen) 03; Hugo Wolf 03: Hugo Wolfs Briefe an H. Faißt 03; Die Welt als Schönheit 04.

Häberlin, Frau Anna, geb. Meißner (A. Häberlin-Meißner), Rom. Leipzig, Haydnstr. 7 I. (Berlin $^{30}{}_{10}$ 67.) **V:** Opfer der Tradition 06; Naturgewalten 07. *

Haeberlin, Carl, klass. ♛, Archäol., Dr. phil., UBibl. Göttingen, Ob. Maschstr. 22. (Hannov. $^{11}{}_{2}$ 65.) **V:** Carmina figurata Graeca 86, 2. A. 87; Stud. z. Aphrodite v. Melos 89; E. Hiller 92; Jahresber. üb. griech. Lit. 95 u. 01; Gen.-Reg. z. Zentralbl. f. Bibliothekswes. 95 u. 05; Griech. Papyri 97. **H:** H. L. Ahrens, Kl. Schriften 91.

Häberlin, Wilhelm, Nov., Kgl. Bayer. Hauptm. a. D. München, Frundsbergstraße 46 I. (Polle, Prov. Hann. $^{9}{}_{6}$ 56.) **V:** Warum d. Einjähr.-Freiw. Hans Wohlgemut nicht Sommerleutnant geworden ist 03; Dorngestrüpp u. Haidekraut 05.

Habermann, Gust., ev. Tagesfr., Pfr., Hrsg. d. „Boten v. d. Allerburg". Zwinge, Prov. Sachs. (Nindorf $^{19}{}_{8}$ 59.) **V:** Christentum u. Staat 93; Wid. d. Reichsboten 93; Konfess. d. Kinder a. gemischt. Ehe 95.

Habermas, Friedr., Musik, Relig.♱, Pastor, Kgl. Seminardirekt. Gummersbach, Bez. Cöln. (Neuenhof b. Eisenach $^{30}{}_{3}$ 60.) **V:** Kirchengesch. in d. Volkssch. 96, Bibellesen u. Bibelkde in d. Volkssch. 96; D. Orgel 96; Handb. des Bibellesens u. d. Bibelkde 98; Der Mittelschullehrer u. die Rektoratsprüfg in d. Relig. 00; „Ehre sei Gott in der Höhe", tägl. Andachten (mit Passarge) 00; D. neuen sogen. Eisenacher Perikopen in schulgemäßer Behandlg, I. Die Evangelien 02.

Habetswallner, Anne, ♂. Wien XVII/2, Dornbacherstr. 59. (Dornbach $^{25}{}_{10}$ 79.)

Habetswallner, Hans (Pf. Hans Habe), DÖSchG., ♂, Gastwirt. Wien XVII/2, Dornbacherstr. 59. (Dornbach $^{22}{}_{6}$ 68.)

Habicher, Theod., (k.), Erz., Völkerkde, Buchdruckereibes., Red. d. „Schwäb. Ostertenbl.", d. „Intern. Krieger- u. Veteranenfreund" u. d. Reiseztg. „D. Wanderer". Augsburg, Unteres Kreuz F 323 I. (Schwaz, Tirol $^{2}{}_{9}$ 59.) **V:** 5 Jahre unt. d. Horden Afrikas u. Asiens 93; Briefe a. d. franz. Fremdenlegion 94; Alger. Gesch. 95; Drei Tage in Augsburg 96; In Ulm, um Ulm, u. um Ulm 'rum 95; Schwäb. Fahrten 96; Weihnachtsbazar 96; Deutsch. Fahrten 97; Unterm Weihnachtsbaum 98; Wegweis. durch Augsburg 98, 8. A. 05; Fremdenführer durch Augsburg, Ulm u. Wörishofen 99; Schw. Reklamekal. 99; Das BGB., Volksausg. 00; Weihnachts-

anzeiger 00; In d. franz. Fremdenlegion, 2. A. 05.

Habicht, Anatol, Kritik, ☿, Skizze, Pariser Briefe, ℞, roman. Ψ, **Uc:** FEISL, Sprachlehrer. Paris, 11 rue Laplace.

Habicht, Ludw., VB., Roman. Borsighera, Pension Oliviers. (Sprottau $^{23}_{7}$ 30.) **V:** Stadtschreiber v. Liegnitz 64, 2. A. 91; Irrwege, Nn. u. Erzn. 66; Zwei Höfe, R. 70; Vor dem Gewitter, R. 74; Am Genfersee, Erz. 75; Schein u. Sein, R. 76; Auf d. Grenze 77; D. rechte Erbe 79; Ein Mann, ein Wort 79; In guten Händen, R. 80; Wille u. Welt, R. 84; I. Sonnenschein, R. 84; Zum Schein, Erz. 86; Am Gardasee, R. 90; Er muß studieren, Erz. 96; Falschmünzer, Erz. 97; Unter fremder Schuld, R. 98; Widersprüche, N. 99; D. Geheimn. d. Waldes, R. 00; Besondere Kennzeichen, Erz. 02; Wahrheit, Erz. 02. ( )

Häbler, Gotthelf, ☿, Kritik, Dr. phil., GLehr. Dresden, Franklinstr. 17 II. (Gr.-Schönau $^{7}_{1}$ 29.) **V:** Lieder 52; Töchter d. Grafen Alban, M. 54; Wittekind, E. 64; Taltönigs Sohn, E. 66; Liebesgeschicke, Dramenzyklus: Donna Blanca, Sarolta, Svanhild, Dr. 67; Off. Wort üb. d. Dresd. Theater 68; 55 Sätze üb. d. Drama 72; Herakles, E. 72; Freundesworte an R. Wagner 73; Aufbau des deutsch. Satzes 81, 2. A. 96; Lieder der Huldigung 88; Der Sprachunterricht der deutschen Schulen 94/00 III; Einführungen: I Griechisch 65, II Latein 95; D. Testament e. Dichters 95; 5 Vortr. üb. Ilias u. Odyssee 96.

Haebler, Konrad, Dr., Prof., ObBibliothekar a. d. Kgl. Biblioth. Berlin. (Dresden $^{29}_{10}$ 57.) **V:** D. wirtschaftl. Blüte Spaniens im 16. Jhdt. u. ihr Verfall 88 (span. 99); Maria Josefa Amalia, Herzogin zu Sachsen, Königin v. Spanien 92; Gesch. d. Fuggerschen Handlung in Spanien 97; The early printers of Spain and Portugal 97; Span. u. Portugies. Bücherzeichen des 15. u. 16. Jhdts. 98; D. Religion des mittl. Amerika 99; Bibliografia Iberica del siglo XV. 01; Tipografia Iberica del siglo XV. 02; D. überseeischen Unternehmgn der Welser u. ihrer Gesellschafter 03; Typenrepertorium d. Wiegendrucke I 05; Gesch. Spaniens unt. den Habsburgern I 07. **H:** Sammlg bibliothekswissenschaftl. Arbeiten seit 03.

Häbler, Theodor, ⅄, Dr. phil., Prof., ObLehr. d. Fürstenschule. Grimma (Gr.-Schönau $^{27}_{1}$ 51.)

Habrich, Leonhard, ℞, SemObLehr. Xanten. (Esch $^{16}_{9}$ 48.) **V:** Einheits- u. Stammesbewußtsein i. deutsch. Schriftentum 88; Don Boscos Mittel und Grundsätze der Erziehung 89; Sozialdemokratie u. Volksch. 91; Dr. M. Bach 92; D. Arbeiterver. d. Deutsch. Reiches 93; Kein bes. Gefühlsvermögen 94; Willensfreiheit u. Willensbildung 96; Lesebuch f. d. kath. Volksschule des RegBez. Coblenz 99, 2. A. 04; Pädagog. Psychologie: I. D. Erkenntnisverm. 01, 3. A. 07, II. D. Strebevermögen 03 (niederl. I 04, II 06); Leben und Seele, 2 Vorträge 04 (niederl. 07). **Uc:** M. Bosco, die Mutter Don Boscos 93, 2. A. 95; D. Mercier, Psychologie I 06, II 07.

Hach, Arno, s. Hengsbach, A.

Hach, Otto (Pf. Siladosi), ℞, ⌂, Lehr. Berlin NW, Putlitzstr. 1. (Emanuelssegen, OS. $^{17}_{5}$ 59.) **V:** Kunstgesch. Wanderungen durch Berlin 97, 2. A. 03; Adolf von Menzel, Gedächtnisrede 05; Adolf von Menzel, Bilder zur Geschichte Friedrichs d. Gr. 05; Rembrandt, Des Künstlers Leben u. Schaffen 06.

Haeckel, Ernst, Naturwiss., Dr. phil., med., jur., o. UP., WGR., Exz. Jena. (Potsdam $^{16}_{2}$ 34.) **V:** Monogr. d. Radiolarien 62; Generelle Morphol. d. Organismen 66, neue gekürzte Ausg. u. d. T.: Prinzipien d. gen. Morph. d. Org. 06; Natürl. Schöpfgsgesch. 68, 10. A. 02; Entwickelg d. Siphonophoren 69; Üb. Arbeitsteilung in Natur u. Menschenleben 69; Biolog. Stud. 70; Monogr. d. Kalkschwämme 72; Üb. d. Entstehg u. d. Stammbaum d. Menschengeschlechts, 4. A. 81; Anthropogenie 74, 5. A. 03; Arab. Korallen 76; Ziele u. Wege d. heutig. Entwickelgsgesch. 75; Gastraea-Theorie 77; Freie Wissensch. u. freie Lehre 78; D. Protistenreich 78; Monogr. d. Medusen 79/81 III; Indische Reisebriefe 82, 4. A. 03; Darwin, Goethe u. Lamarck 82; Ursprung u. Entwickelg d. tierisch. Gewebe 84; System d. Siphonophoren 88; Reports on the Challenger-Voyage 81/89 IV; Plankton-Stud. 90; Alger. Erinnergn 90; D. Monismus als Band zw. Religion u. Wissensch., 5. A. 02; System. Phylogenie: I. Pflanzen 94, II. Wirbeltiere 95, III. Wirbellose Tiere 96; Amphoriden u. Cystoideen 96; Ursprung d. Menschen, 7. A. 98; Kunstformen d. Natur 99/04; Welträtsel 99, 7. A. 01, Volksausg. 03; Aus Insulinde, malay. Reisebriefe 02; Gemeinverst. Vorträge u. Abhandlgn 02; Lebenswunder 04; Kampf um den Entwickelungsgedanken 05; Wanderbilder 05. ( )

Hackenberg, Carl E., Kult.☆, Fabrikdir. Barmen, Freudenbergstr. 2. (Barmen $^{12}_{10}$ 65.) **V:** Der rote Becker, Biogr. 00, Volksausg. 02; Rembrandt als Germane u. Protestant 06.

Hackenschmidt, Karl, ✝, ☿ D., Pfr., Hrsg. v. „D. gute Bote". Straßburg, Els., Gr. Kirchg. 9. (ebda $^{14}_{3}$ 39.) **V:** Prolégomènes à la dogmatique évangel. luth. 61; Irenaei de opere et beneficiis Christi

sententia 69; Etude sur la doctrine chrét. du péché 69; D. elsäss.-lothr. Kirche 71; Anfänge d. kathol. Kirchenbegriffs 74; Üb. wahres u. falsches Luthertum 77; Uns. feste Burg wider Rom 78; D. röm. Bischof i. 5. Jahrh. 80; Warnung vor seelengef. Wesen 80; D. Kirche im Glauben d. evangel. Christen 81; D. Bibel 90; D. ev. Kirche als Pflegerin d. idealen Güter d. Studentenleb. 92; Licht- u. Schattenbilder a. d. A. T. I 93, 2. A. 07, II 07; Alte u. neue Gesch. a. d. Elsaß 94; Wie werden wir uns. Glaubens gewiß u. froh? 95; D. christl. Glaube 01; Fr. Oberlin, e. elsäss. Lebensbild 01; Vater Hackenschmidt 01.

Häcker, Frl. Hermine (Pf. Rosa Hermann), (k.), **Ue:** I. Eichstätt, Bayern. (Aschaffenburg $^{14}/_{6}$ 54.) **Ue:** Passiflora (Kreuzesblüten) di E. Giehrl tradotto dal tedesco 03. **H:** A. v. Herrlein, Sagen des Spessarts 06.

Hacker, Valentin, Dr. rer. nat., o. ThSchP. Stuttgart, Seestr. 44. (Ungarisch-Altenburg $^{15}/_{9}$ 64.) **V:** Praxis u. Theorie d. Zellen- u. Befruchtungslehre 99; Gesang d. Vögel 00; Über d. Schicksal d. elterl. u. großelterl. Kernanteile 02; Bastardierung u. Geschlechtszellen 04; Wandtafeln z. allg. Biol. 04.

Hackl, Frl. Luise, VB., DÖSchG., ✓, ♆, Nov., Frauenfrage, Feuillt.-Red. d. „Gmünder Ztg.", Schriftleiterin von „D. Recht der Frau". Wien IV, Viktorg. 20, im Sommer: Fabrik Brühl bei Weitra, Ried.-Österr. (Weitra $^{2}/_{12}$ 63.) **V:** D. Liebe Zaubermacht, R. 00; Dämonen, Erz. 00; Brennende Fragen, 1. u. 2. A. 03; Entlobungstragödien, 1. u. 2. A. 05.

Hackland-Rheinländer, E., s. Annas.

Häcklingen, Ferd. Frhr. v., s. Trotha, W. von.

Haffner, August, (k.), Dr. phil., a.o. UP. Innsbruck. (Witten, Westf. $^{16}/_{5}$ 69.) **V:** Texte zur arabischen Lexikographie 05.

Hafften-Ceratzki, Walter v. (Pf. Alex. Hafften-Risek), ep. ♆, Humor, Assess. und Hilfsrichter. Scheibenberg i. Erzg. (Oldisleben $^{5}/_{12}$ 68.) **V:** Studio u. Troubadour, 1. u. 2. A. 98; Wilhelm unter den Notleidenden, R. 02; Der Todesritt des Herrn Major u. a. Skn 05; Anna Mellenthien, e. Gutsgesch. a. d. Mark 06; Junggesellen-Lieder 07.

Häfker, Herm., ASV., ⌂, ✓, ⌂, ⌨, Hrsg. d. Korresp. „Sittenrecht". Dresden-A., Blasewitzerstr. 64/66. (Bremen $^{3}/_{6}$ 73.) **V:** Was sagt Shakespeare? 97. **Ue:** Morel, Die Buren 00.

? **Hafner,** Alfred (Pf.: H. v. Straßberg; Wieland der Schmied; Anatole de Labruyère), ✓, Orient, Verbrechertum, Reisebeschrbg. Dorf-Wohlau, O.-S. (Herrenstadt, Schl. $^{30}/_{4}$ 73.) **V:** Die Flucht aus der Fremdenlegion 97; Pulvermachers gestammelte Werke 05; Am Wachtfeuer 06.

Hafner, Josef, ⁂, ⌨, ⌂, ♆, ♗, ✓. Stadl Paura, Ob.-Österr. (Mattighofen $^{20}/_{2}$ 75.) **V:** Spiritismus od. Philosophie 94; Spiritismus u. d. moderne Wissenschaft 95; Keine Sühne, Sch. (m. O. Weilhart) 97; Der Frauenkongreß, Sch. 98; D. brotlose Kunst, Sch. 99; Das neue Dorf (m. O. Weilhart), Dr. 00; Das Märchen vom zweiten Leben (m. O. Weilhart) Dr. 00; Die Politik (m. O. Weilhart), Dr. 02; Der Schulinspektor, Einakter 03; Das Ding, e. Erkenntnistheorie 06.

Hag, Julius vom, s. Boesser, Jul.

Hagedorn, Anton, ♔, Dr. phil., Senatssekret., Vorst. d. Staatsarchivs. Hamburg. (Lübeck $^{23}/_{4}$ 56.) **V:** Verfassungsgesch. d. Stadt Magdeburg b. z. Ausg. d. 13. Jahrh. 81. **H:** Gedenkblatt z. Feier d. 500jähr. Vereinigg d. Amtes Ritzebüttel mit d. Stadt Hamburg 94; Urkunden üb. d. Erwerbung d. Landsch. Bill- u. Ochsenwärder durch Hamburg 95.

Hagedorn, August, ♆, ⌂, u. Krit., ✓, Rechnungsr. i. Landesgewerbeamt. Berlin W 9, Leipzigerpl. 11 und Steglitz, Adolfstr. 17 (Bockhorst, W. $^{3}/_{7}$ 56.) **V:** Dürre Reiser, G. 86, 4. A. unt. d. Tit. Waldesklänge 01; Gloria concordiae, alleg. Spiel 93; St. Bonifatii, E. 95; D. arme Heinrich Hartmanns von Aue, metr. Übertr. 98; Potthennerken, M. 06; Pinndopp, M. 07.

Hagelstange, Alfred, ⌂, ♔, Dr. phil., Bibliothekar d. Kaiser Friedrich-Museums. Magdeburg, Spielgartenstr. 45. (Erfurt $^{5}/_{9}$ 74.) **V:** Süddeutsch. Bauernleben im MA. 98; Führer durch die Bücherei d. Kaiser Friedrich-Museums d. Stadt Magdeburg 06.

Hagemann, Carl, Dramaturgie d. Schauspiels und Musikdramas, Dr. phil., Intendant d. Hof- u. Nationaltheaters. Mannheim, Rheinstr. 22 b. (Harburg, Elbe $^{22}/_{9}$ 71.) **V:** Gesch. d. Theaterzettels I 00; Regie, die Kunst d. szenischen Darstellung, 2. A. 04; Schauspielkunst u. Schauspielkünstler 03; Wilde-Brevier 04; Oscar Wilde 04; Wilh. Schröder-Devrient 04; Op. u. Szene 05; Ruskin-Brevier 06; Aufgaben d. mod. Theat. 06; Multatuli-Brevier 06; Dialoge üb. Kultur u. Kunst 06. **H:** Das Theater, e. Monographiensammlung 04 ff. ( )

Hagemann, Ludwig, (k.), Homiletik, ♔, Pfr. Warburg, Westf., Altstadt 42. (Frohnhausen $^{30}/_{11}$ 59.) **V:** Priester und Volk 91; Der Warburger Burgberg 93; D. Rosenkranzbruderschaft 94, 2. A. 99; Grothes Kommunionreden, 3. A. 03 besorgt; Pred. f. Weihnachten u. Jahreswende 02; Gesch. d. beiden Pfarreien i. Warburg: I. Die Neustädter Pfarrei 03, II. Die Altstädter Pfarrei 04.

Hagen, Adolf, s. Harpf, Adolf.

Hagen, Alfred, VB., Roman, ☉, Chefred. d. „Wien. Leben". Wien II/2, Czerning. 13. (ebda $^{17}/_{9}$ 69.) **V:** D. Kains-Zeichen 97; D. Recht auf Liebe, Dr. 98; Minion, Melodr. (m. Lucey) 07.

Hagen, Anna (Pf. Anna Treichel), Erz., Volkskde, Hofr.-Gattin. Frankfurt a. M., Miquelstr. 5. (Berlin $^{31}/_{10}$ 74.) **V:** Hugin u. Munin, N. 01.

Hagen, Bernhard, Natur- u. Menschenkde, Dr. med., großh. bad. HofR., Leiter des Museums f. Völkerkde. Frankfurt a. M., Miquelstr. 5. (Germersheim $^{23}/_{11}$ 53.) **V:** Anthropolog. Studien aus Insulinde 90; Pflanzen- u. Tierleben von Deli auf der Ostküste Sumatras 90; Anthropolog. Atlas ostasiat. u. melanes. Völker 98; Unter den Papuas 99; Kopf- u. Gesichtstypen ostasiat. u. melanes. Völker 06.

Hagen, Carl Bernhard, Ernährungsphysiologie u. Hygiene, Red. d. Zeitschrift Henseliana. Eisenach. (Wellingerode b. Sontra $^{27}/_{6}$ 59.) **V:** Die Ernährungslehre 99; Die Grundbedinggn aller Heilkunst I 99, II 00; Das Wie und Warum in d. Gesundheitspflege 01; Kurzer Beitrag zur Reform i. d. Heilkunde u. prakt. Leitf. zum Gebr. v. Julius Heusels Nahrungs-Ergänzungsmitteln 01; Prakt. Leitfaden z. ration. Ernährung d. Menschen 01; Die Grundlagen d. Gesundheitslehre 01; Das goldene ABC für Diabetiker 04; Über die Heilwirkg alkal. Thermen bei Zuckerkrankh. 04; „Hilf Mutter, hilf", Ratschl. f. Haus 05.

Hagen, Hans, s. Hagen, Joh. Ev.

Hagen, Frl. Hildegard, ♀, Nov., Deklamationslehrerin. Berlin NW 5, Birkenstr. 34 III. (Schöneberg $^{17}/_{5}$ 85.) **V:** Jene sind's, die leidend büßen, Stn. u. G. 07, 2. A. 08. *

Hagen, Joh. Ev. (Pf. Hans Hagen), (k.), Epik, ♀, 𝒻, ✝, Red. d. „Wächter, Tagesanz. f. d. Kant. Thurgau" u. d. „Mariengrüße a. Einsiedeln". Frauenfeld, Kt. Thurgau, Schweiz. (Buch $^{25}/_{10}$ 64.) **V:** Theolinde, Sang v. Bodensee 90; Christl. Jungfrau 95, 3. A. 06; Heil. Kindheit 96; Mein schönster Tag 97, 4. A. 05; Vier Liederhefte f. Militär 00, 3. A. 06. ()

Hagen, Luise (Pf. L. Dankwardt), Ästhetik, Kunst☆, Kunstgewerbe, Hauswirtsch. Berlin W 50, Bambergerstr. 46 p. (Sterley $^{12}/_{7}$ 58.) **V:** Nadelkünste 97; Erziehung d. Mädchen höherer Stände vom 15.—20. Jahr 97. ()

Hagen, Frau Margarethe, geb. Paufler (Pf. Marg. Palfy), ♀, 𝒻, Rom., Hauswirtsch., Frauenfrage, Mode, **Ue:** Dichtgn a. d. E. u. F. Toledo, Ohio, U.S.A., 803 Nevada Street. (Leipzig $^{24}/_{10}$ 68.)

Hagen, Ulrich, s. Sarnighausen, Ulla.

Hagenauer, Arnold, ♀, ☾, Roman, Kritik. Wien I, Graben 21, zur Rose. (Linz $^{20}/_{11}$ 71.) **V:** Illusionen, G. 95; Adah Hellmer, Dr. 96; Ein neu. Lyriker, Josef Kitir 98; Offener Brief an G. Reuter in Oldenburg, D. lyrische Wien 99; Muspilli, R. 00; Gottfrieds Sommer, R. 01. ()

Hagenmeyer, Heinrich, Archäol., wiss. Erforschg d. Gesch. d. Kreuzzüge, Dr. phil. h. c., Pfr. a. D. Bödigheim b. Buchen, Baden. (Eulenhof bei Sinsheim $^{25}/_{4}$ 34.) **V:** Peter, der Eremite 79; Chronologie de la I. croisade 02. **H:** Ekkehardi Uraugiens. abbatis Hierosolymita 77; Anonymi gesta Francorum et aliorum Hierosolymitanorum 89/90; Galterii Cancellarii Bella Antiochena 96; Epistulae et cartae primi belli sacri 01.

Hager, Georg, Altertumskde, Kunst☆, Ur☆, Dr. phil., Konservator am bayr. Nationalmuseum. München, Prinzregentenstr. (Nürnberg $^{20}/_{10}$ 63.) **V:** Kataloge d. bayr. Nationalmus. IV: (Vorgesch. Altertümer) 92; Mittelalterl. Bauten Regensburgs (m. Architekt O. Aufleger) 96; Die Kunstdenkmale d. Königr. Bayern 99 ff.; Die Weihnachtskrippe 02.

Hager, J. Oscar, ASV., 𝒻, ☆, ⚔. Basel, Martircherstr. 14. (Leipzig $^{19}/_{5}$ 53.) *

Haggenmacher, Otto, ♀, Prof. Zürich I, Florhofg. 1. (Winterthur $^{21}/_{2}$ 43.) **V:** Dichtungen 73; Atlantis 74; Neue Dichtungen 77; Danae, Erz. 81; Ursprung d. Religion 83; D. Gefangenen, Erz. 85; Still u. bewegt, Dichtungen 88; Vorwärts u. aufwärts, Erz. 89; Kämpferinnen, 2. Nov. 90; Bilder, Dichtgn 01; Der Sänger der Freiheit (Bilder aus dem Leben Schillers) 05.

Hähling, Heinrich v. (Pf. Joseph Lauer), (k.), Belletr., Pfr. Dessau. (Coblenz $^{19}/_{2}$ 61.) **V:** Firmungsbüchlein 01, 3. A. 06: Aus alter u. neuer Zeit 05.

Hahn, Alban v., LP., PA., VB., Kultur☆, ☉, Dramaturgie. Leipzig, Thomasiusstr. 2. (Jena $^{13}/_{5}$ 58.) **V:** Nach Oberammergau 90; Aschenbrödel, Zaubermrch. 94; Buch der Spiele 94; Was willst du werden: „D. Schauspieler" 94; Verkehr i. d. gut. Gesellsch. 96, 2. A. 98; Alles durchs Rad, Schw. 98; Frauenberufe: Die Bühnenkünstlerin 99. **H:** Bloch, Kinderspielb., 2. A. 02.

Hahn, Frau Alice v. (Pf. A. v. Gallus), FDS., PA., VB., Roman, Nov., 𝒻. Berlin-Schöneberg, Sedanstr. 10. (Kempten $^{18}/_{5}$ 68.) **V:** Herrgottswege, R. 96; D. Sternwirthin, R. 98; Russ. Blut, N. 00. ()

Hahn, Arthur, Musik, Mus.-Ref. der „Münchener Zeitg." München, Max Weberplatz 1. (Dresden $^{10}/_{12}$ 58.) **V:** Musikführer: Franz Liszt' symphon. Dichtgn 96; Weingartners Genesius 97; Berlioz'

Leben u. Schaffen 01; Analysen R. Straußscher, Berliozscher u. a. Werke.

Hahn, Carl v., Ethnographie, ◍, ✍, kais. russ. StaatsR., Prof. am 1. Gym. Tiflis, Wera, Eig. Haus. (Friedrichsthal b. Freudenstadt, Württ. $^{29}/_{4}$ 48.) **V:** Aus d. Kaukasus 92; Kaukasische Reisen u. Studien 96; Bilder a. d. Kaukasus 00; Nachrichten d. alten griech. u. röm. Schriftsteller über den Kaukasus (russisch) I 84, II 90; Lessing, Minna von Barnhelm m. russ. Kommentar u. Wörterbuch, 3. A. 98. ()

Hahn, Diederich, ✉, Dr. phil., Dir. d. Bundes der Landwirte, M. d. R. u. d. Pr. AbgH. Groß-Lichterfelde und Basbeck, Kr. Neuhaus a. d. Oste. (Osten $^{12}/_{10}$ 59.) (*)

Hahn, Frl. Franziska (Pš. F. Erhardt), Roman, Nov. Berlin W, Neue Winterfeldtstr. 97. (Breslau $^{7}/_{5}$ 54.) **V:** D. Erste, R. 98; Wandlgn, R. 98; Die Geschwister, R. in Briefen (m. Clarissa Lohde) 04.

Hahn, Friedrich, Roman u. Nov., Dr., Nervenarzt. Tulln, Nied.-Österr. (Linz a. D. $^{5}/_{10}$ 71.) **V:** Das Fresko 03; Dämonen 04.

Hahn, Herm. (Pš. Hahn-Machenheimer), ∩, Prof., RealGOblehr. Berlin-Grunewald, Dachsberg 13. (Wiesbaden $^{25}/_{4}$ 57.) **V:** Wie sind die physikalischen Schülerübungen praktisch zu gestalten? 05; Physikal. Freihandversuche I 05, II 06.

Hahn, Frau Ida, ♆, Malerin. Berlin W 15, Fasanenstr. 46 II. ($^{6}/_{6}$ 37.) **V:** Gedichte. (*)

Hahn, Joh., Erz., ✍, Bürger-Schuldir. Schlaggenwald, Böhm., Hauptstr. 39. (Elbogen, Böhmen $^{22}/_{5}$ 63.) **V:** Heimatklänge, Gesch. u. Gestalten a. fränk. Landen 99; Der Heideprinz, Sch. 04.

Hahn, Sigmund, CP., Red. d. „N. Wiener Tagbl.". Wien I, Wollzeile 24. (Dauba $^{21}/_{11}$ 44.) **H:** Reichsratsalm. 67, 5. A. 91. ()

Hahn-Machenheimer, s. Hahn, Herm.

Hähnel, Franziskus (Pš. Erich Bardewick, Georg v. Borry, Friedrich Franz), PA., ♆, ☉, Erz., Rezitator, o. Lehr. am Technikum, Hrsg. d. Ztgskorr. „D. Alkoholfrage". Bremen, Donandtstr. 13. (Hamburg $^{15}/_{5}$ 64.) **V:** Einer f. Alle, Festsp. 90; Pflicht u. Liebe, Festsp. 91; Psychodr. Dichtgn (m. a.) 93; Eike, Psychodr. 91, 3. A. 92; F. Feierstunden, Erz. 91, 3. A. 05; D. Bremer Dichter u. Schriftstell. d. Gegenwart 93; Technik d. Psychodr. 94; Fürst Bismarck (m. M. Dittrich) 96; Zur Kraft u. zum Können, Festsp. 96; Compendium and Reading-Book of the English Language 97, 5. A. 07; Abseits v. d. Heerstraße, Ges. Erz. I 97, 2. A. 99; D. Weg zum Glück, Erz. 99, 4. A. 04; Auf festem Grunde, Festsp. 00; Harro Tiedbeck, Volkserz. 01, 4. A. 06; Alkoholism. u. Erziehg 02, 4. A. 05; Die Presse im Kampfe gegen den Alkoholismus 05; William Lloyd Garrison, der Sieg muß uns doch bleiben! 05; Die Notwendigkeit d. Anteilnahme v. Haus u. Schule i. Kampfe geg. d. Alkoholism. 06; Fallen muß er doch, Festsp. 07.

Hachnel, Karl, Deutsche Spr. u. Lit., ✍, GDir. Landskron, Böhm. (Pribram $^{8}/_{5}$ 58.) **V:** Übersicht d. deutsch. Lit.-Gesch. 88, 3. A. 02; Schöne Lit. als Bildungsquelle 90; Behandlung v. Goethes Faust in den ob. Klassen höh. Schulen 96: 200 Entwürfe zu deutsch. Aufsätzen 00: Aufsatzregeln 05.

Hachnelt, W., popul. Wiss., Superint., Propst u. Kreisschulinsp. Angermünde, Brandenb. (Lissa $^{22}/_{3}$ 46.) **V:** Turmbau zu Babel 80; Ich bin der Herr, dein Arzt 80; Die drei Bahnbrecher d. evang. Mission in China 89, 2. A. 00; Um d. Abend wird es licht sein 91; Der Ephorus 97; Nur treu, Festpredigten 04.

Haid, C., s. Kohl, Camilla.

Haidheim, L., s. Ahlborn, L.

Hain, Herm., s. Jahn, Herm. Ed.

Hain, Willi v., s. Willhain, Julius.

Hainzendorf, K., s. Weiß, Sidonie.

Hack, David (Pš. Helling, Helbing usw.), Epigr., ♆, Nov., Kultur♛, Naturw., **Uc:** EFFlämHM. Berlin W 57, Kurfürstenstr. 171. (Budapest $^{17}/_{8}$ 54.) **V:** Wiener Xenien 88; Arabesken u. Grotesken 89; Phantasie- u. Lebensbilder 91; Sportdrosselklänge 91; Aus d. Junggesellenleben 92; Splitter u. Späne 93; Demokrit der Jüngere 94 II; Spruchkalender 95; Neue Gedichte 95; D. neue Gesellsch., dram. G. 95; Ernst u. heiter 96; Prisma 96; Neue Herrenabende 96; Pfennige 97; Hrn. Knurrigs Schlafrockpredigten 98; Lustige Radler 99; D. Geschäftsreisende, Handb. 06 II; D. Krupp-Werke 06; Hamburg-Amerika-Linie u. Nordd. Lloyd 06 u. m. a. **H:** Schlössing, D. Kaufmann auf d. Höhe der Zeit, 26. A. 06. *

Halbach-Bohlen, Fräulein Juliet (Pš. Amanda Matorka Blankenstein), Jugendschr. u. Reiselit. Baden-Baden, Villa Suckow. **V:** Für Gott und Vaterland 86, 2. A. 87; Reiseskizzen a. Corsika 86; Die 3 Freundinnen 87, 4. A. 06; Freud u. Leid, 2. A.; Wunderwege, 2. A.; Lichtblicke 98; Elsa von Eltville 03.

Halbe, Max, ☉, Dr. phil. München, Wilhelmstr. 2. (Guttland $^{4}/_{10}$ 65.) **V:** E. Emporkömmling 89; Freie Liebe 90, 2. A. 03; Eisgang, Dr. 92; Jugend, Dr. 93, 17. A. 03; Der Amerikafahrer, Scherzsp. in Knittelreimen 94; Lebenswende, Kom. 96; Frau Meseck, Dorfgesch. 97, 2. A. 00; Mutter Erde, Dr. 97, 5. A. 03; Der Eroberer, Tr. 99; Die Heimatlosen, Dr. 99, 2. A. 00; D. tausendjährige Reich, Dr. 00,

2. Tauf. 02; Ein Meteor, 1. u. 2. Tauf. 00; Hans Rosenhagen, Dr. 01, 3. Tauf. 02; Walpurgistag, Kom., 1. u. 2. Tauf. 03; D. Strom, Dr. 04, 7. Tauf. 05; Die Insel der Seligen, Kom. 1.—3. Tauf. 06: D. wahre Gesicht, Dr., 1. u. 2. Tauf. 07.

Halbert, A., s. Halberthal, Abraham.

Halberthal, Abraham (Ps. A. Halbert), Roman, Kritik, Literar. Beirat der Schles. Verlagsanstalt v. S. Schottlaender, Hrsg. der Monatsschrift „Kritik der Kritik", Red. v. „Nord u. Süd". Berlin W 35, Schoneberger Ufer 32. (Botuschani, Rum. $^{16}/_{9}$ 81.) **V:** Das Rätsel: Jude, R. 04, 2. A. 05; Mann u. Weib, Skn. 04; Heinrich v. Kleist 04; Zionstöchter, Nn. 04; Hinauf! R. 06.

Halde, Georg v. der, s. Postel, Georg.

Halden, Elisabeth, s. Breitzmann, Agnes.

Halden, Erich, s. Pfliegl, Anton.

Halka, Alex., s. Ledochowska, Gräfin.

Halle, Ernst von, Staatswissenschaften, Dr. phil., a.o. UP. u. WAdmiralitätsR. im Reichs-Marineamt. Grunewald bei Berlin, Erbacherstr. 3a. (Hamburg $^{17}/_{1}$ 68.) **V:** Die Hamburger Giro-Bank 91; Trusts or Industrial Combinations and Coalitions 95, 6. A. 04; Reisebriefe aus Westindien u. Venezuela 96; Baumwollprod. u. Pflanzungswirtsch. i. d. nordamerikan. Südstaaten I 97, II 06; Die Schiffbauindustrie 01 II; Volks- u. Seewirtschaft 02 II; D. Seemacht in der deutsch. Geschichte 07. **H:** America 05; Jahrbuch d. Weltwirtschaft 06 ff.

Haller, Johannes, ♚, Dr. phil., o. UP. Gießen, Ostanlage 4. (Keinis, Estld. $^{16}/_{10}$ 65.) **V:** Deutsche Publizistik 1668 bis 1674 92; Concilium Basiliense 96—03 IV; Papsttum u. Kirchenreform I 03.

Halling, Karl, ⚕, Lit. ♚ Essays, Kgl. SchulR., Dir. d. höh. Töchtersch. Memel, Börsenstr. 13. (Marggrabowa $^{22}/_{11}$ 45.) **V:** Ged. d. Grafen Schack, f. den Schulgebr. erläut. 90, 2. A. 94.

Hallwachs, Wilhelm, ♎, Dr. phil., o. ThSch. P., Geh. HofR., Dir. d. physikalisch. Instituts der ThSch. Dresden-A., Münchnerstr. 2. (Darmstadt $^{9}/_{7}$ 59.)

Hallwich, Hermann, ♚, ✉, Dr. phil., k. k. HofR. Wien I, Grillparzerstr. 7. (Teplitz i. B. $^{9}/_{5}$ 38.) **V:** Die Herrschaft Türmitz 63; Gesch. d. Bergstadt Graupen 68; Reichenberg u. Umgebung 72/74; Nordböhm. auf der Weltausstellg 1873 in Wien 73; Gewerbe u. gewerbl. Fachschulen 73; Wallensteins Ende 79 II; Z. Reorganis. d. gewerbl. Unterr. in Österr. 80; H. M. Thurn i. Prozeß Wallenstein 83; Gestalten a. Wallensteins Lager 85; Töplitz 86; Wallenstein u. Waldstein 87; Z. handelspolit. Frage in Österr. 90; Firma Franz Leitenberger 93; Böhm. Industrie u. Handel 96; Anfänge d. Großindustrie in Österr. 98.

Halm, Alfred, ☉, Theaterdir. Berlin W, Barbarossastr. 44. (Wien $^{9}/_{12}$ 63.) **V:** Frühlingswende 98; Welke Blätter 99; Der Weisheitszahn, Schw. (m. Wagh) 05. **Bearb. u Uc:** Jephtas Tochter 96; Colinette, Lustige Weiber v. Windsor 96: Die Liebesschaukel (La Bascule) 02; Das elfte Gebot (L'indiscret) 03; Der Marquis v. Priola 03; Morsche Ehen 04; Antoinette Sabrier 04; Die kleine Marquise (Chou) 05; Die Wetterfahne (L'irrésolu) 05; Die Frau ohne Lächeln (Lady without a smile) 05; In bester Absicht (La bonne intention) 06.

? **Halpern**, Max (Ps. Norbert Hofmeister), ☉, ♪, ♛. Wien II, Praterstr. 38. (Czernowitz $^{20}/_{2}$ 71.) **V:** Früchte d. Schuld, Sch. 92; Die Eifersüchtigen, Sch. 93; Die Künstler, hum. Satire 93; Zuviel Gäste, Lsp. 93; Verkommen, Sittendr. 94; Anka, dr. Bild 94; Wohltäter, mod. Dr. 95; Muttersöhne, Dr. 96; Carl Sanders, Sch. 98; Die Gallenen, Märchendr. 00; Er u. Sie, Tr. e. Weibes 02. Für die Bühne bearb.: Grabbe, Napoleon, Kaiser Friedrich Barbarossa, Herzog Theodor v. Gothland 97; H. L. Wagner, D. Kindermörderin 98; G. Büchner, Dantons Tod 01.

Halpert, Dodo David, VB., Nov., Dr. jur., RA. Berlin NW, Kirchstr. 21. (Königsberg $^{22}/_{8}$ 63.) **V:** Neid der griech. Götter 88; Lit. Streiflichter 88; Schneeflocken d. Schicksals 91; Leidensgefährten, N. 93; Männer d. Wissenschaft über die Friedensfrage 99; Die Harmlosen u. ihre Verhaftg 99; D. Prozeß Sternberg 00. ()

Halter, Ed., ♛, Biblioth.-Sekr. Straßburg i. E., U.- u. Landesbibl. (Schirrein $^{9}/_{10}$ 45.) **V:** Alfred 75; Klosterreminiszenzen 78; Jesus i. d. Natur 78; Jugendrausch 78; Kleine Lieder 86; Straßburg i. Ernst u. Scherz 86; Vom Grund d. Guten u. Bösen 86; Dichten u. Trachten 87; Straßburg 88; D. neue Narrenschiff 93; D. deutsche Muse i. Elsaß 94; Franz. Soldatenleben 95; Epistel an Chr. Schmitt 96: Die Straßburger lit. „Besegard", Sat. 99: Satiren schreib' ich keine mehr! Sat. 99; Neue Aufl. unt. d. Titel: Meine literarische Bekehrung 02; Der Dichter u. die Dichtung 00; Die Alemannische Mundart Hagenau-Straßburg 01; Noël d'Alsace 02; Die Urheimat der Elsässer 03; D'r Nazi, Sat. 04. ()

Halusa, P. Tezelin, OCist. Heiligenkreuz b. Baden-Wien. (Frainspitz, Mähr. $^{6}/_{11}$ 70.) **V:** Gnomen u. Sprüche 97; Lebensweisheit d. hl. Bernhard v. Clairvaux 98; D. Cistercienser-Ord. 98; Heinr. Heine 99; Tautröpflein, G. 99; Directorium vitae perfectionis 00; Bilder a. d. d. Lit. des 19. Jahrh. 01; Marienpredigten

02; Das Leiden des Herrn u. seiner schmerzhaften Mutter 03; Der schmerzhafte Rosenkranz in Fastenpredigten 05; Der hl. Bernhard v. Clairvaux 06; St. Angela-Büchlein 07; Der Weg zum Leben 07; Bernardus-Büchlein 08. H: Dona Musarum, lat. G. 02; Annus Bernardinus 01.

Halwig, O., s. Kossak, Marg.

Hamann, Frl. E. Margareta (Ps. E. M. Harms), (k.), Lit.☕, Nov., Essay. Göß-weinstein, ObFranken. (Hansühn $^{18}_{12}$53.) V: Abriß d. Gesch. d. deutsch. Literatur 95/97, 5. A. 07; Aus Marias Jugendzeit 97, 2. A. 02; Erhebet euch! 99; M. Herbert 00.

Hamann, Ernst, plattd. Dichtg, Dr. phil., GObLehr. Schwerin i. M., Johann Albrechtstr. 1. (Dammerow i. M. $^{2}_{9}$ 62.) V: Der Humor Walthers von der Vogelweide 89; Min lütt Welt (Lyrik) 04.

? **Hamann,** Ludwig (Ps. Xanthippos, Spielmann, L. von Schwerin), ♆, 𝒻, Berlin. (Schwerin i. M. $^{14}_{11}$ 67.) V: In Laune u. Stimmung, G., 2. A.; Ehrungen Bismarcks, 3. A. 95; Fahrt ins romant. Land (sächs. Schweiz), 3. A. 98; Konvent. Lügen im Buchhandel 97; Umgang mit Büchern 97, 2. A. 98; Die Ansichtspostkarte 99; Buchhändlerkalender; Hubbigs Abenteuer 02; Hubbigs heitere Fahrten 03.

Hamann, Otto, ♆, Dr. phil., Prof., Bibliothekar d. Kgl. Bibl. Berlin-Steglitz, Ahornstr. 27. (Leipzig $^{28}_{11}$ 57.) V: Organismus d. Hydroidpolypen 82; Beiträge z. Histologie d. Echinodermen 84—89; Entwicklungslehre u. Darwinismus 92; D. Nemathelminthen 91/95; Prof. Haeckel u. s. Kampfesweise 93; Europ. Höhlenfauna 96; Echinodermen in Bronns Klass. u. Ordn. d. Tierreichs 99—07.

Hamburger, J., jüd. Relig., Dr. phil., LandesObRabbin. Strelitz, Mecklbg. ($^{10}_{11}$ 26.) H: Real-Enzyklop. d. Judent. I Bibl. Artikel, II Talmud u. Midrasch, III Nachtalmud. Zeit bis z. Neuzeit 01. ()

Hamburger, Martin, Nov., Stizze, Übersetzgn. Berlin-Wilmersdorf, Augustastr. 58. (Berlin $^{23}_{1}$ 76.) *

Hamburger, Paul, BP., Polit., 𝒻, Theat., Dr. phil. Charlottenburg, Mommsenstr. 87. (Breslau $^{18}_{10}$ 59.) ()

Hamburger, S., Politik, 𝒻, Dr. jur. London SE, 20. Wyleu Street, Honor Oak Park. (Breslau $^{12}_{11}$ 43.)

Hamecher, Peter, Literat.-Kritik, ♆, 𝒻. Lechenich b. Cöln a. Rh., Herrigerstr. (ebda $^{20}_{1}$ 79.) V: Zwischen d. Geschlechtern 01; Entrechtet, e. Apologie 03; Die irrende Fahrt, Ged. 07. ()

Hamel, Ilse, s. Hamel, Marg.

Hamel, Frau Margarete (Ps. Ilse Hamel, Ilse Waltraun), ASV., ♆, Nov., 𝒻. Berlin NO, Am Friedrichshain 12. (Hildesheim $^{19}_{2}$ 74.)

Hamel, Rich., ♆, Lit.☕, Essay, ⁂, ⊙, 𝒻, Dr. phil. Oldenburg i. Gr. (Potsdam $^{12}_{9}$ 53.) V: Z. Textgesch. d. Klopstockschen Messias 79; Zauber d. Ehe, D. 79, 4. A. 00; Klopstock-Studien 80 III; Briefe an Tscharner 81 f.; Aus Nacht z. Licht, G. 86; Fürst Bismarck u. d. deutsche Kunst 86; Reaktionäre Tendenz d. weltsprachl. Bewegung 89; Das deutsche Bürgertum unt. Wilhelm II., 1. u. 2. A. 90; D. Schulreformer, Sch. 92; Hannov. Dramaturgie 00; Zwei Meister, Kom. 00; David Garrick, Lsp. 01. H: Klopstock, Werke einschl. der Barden in Deutsch. Nat.-Lit. IV. Ue: La Bruyère, Charaktere 83. ()

Hamerle, Andreas, (k.), Homiletik, Redemptoristen-Priester. Leoben, Steiermark. (Nauders, Tirol $^{25}_{2}$ 37.) V: Ecce Panis Angelorum 96; Licht oder Irrlicht 96/02; Religion od. Brot 97/99; Christus u. Pilatus 99/02; D. kath. Kirche am Ende des 19. Jahrh. 99; Der Gottesbau der kath. Kirche 02. ()

Hamkens, Frau Emilie, geb. Kirch, ASV., VJ & S., Rom., Nov. Engelsruh b. Husum. (Wesel a. Rh. $^{10}_{2}$ 52.) V: Wente Frese, R. 03. *

Hamlet, P. P., s. Genée, Rud.

Hammann, Otto, Publizistik, 𝒻, Dr. jur., WGLegatR. Berlin W, Fasanenstr. 39. (Blankenhain $^{23}_{1}$ 52.)

Hammelrath, Emil, (k.), ☕, Belletristik, Rektor. Düsseldorf, Hermannsplatz. (Bergisch-Gladbach $^{2}_{7}$ 68.) H: Biograph. Corpsalbum d. Bonner Borussia 03. V: Pfarre u. Pfarrkirche z. hl. Petrus in Düsseldorf 06.

Hammer, Ernst, Geodäsie, math. ◍, Dr. phil., THSchP. Stuttgart, Hegelstr. 15. (Ludwigsburg $^{20}_{4}$ 58.) V: Lehrb. d. Trigonometrie 85, 3. A. 07; Isogonen in Württb. 86; Nullmeridian u. Weltzeit 88; D. geogr. wichtigst. Kartenprojektionen 89; Zur Abbild. d. Erdellipsoids 91; Triangul. z. Verb. des Rhein. Netzes u. des Bayr. Netzes 92; Zeitbestimmung ohne Instrumente 93; Tafeln z. Berechng des Höhenunterschieds 95; D. logarithm. Rechenschieber u. s. Gebrauch 98, 3. A. 04; Astronom. Nivellement durch Württb. 01; Der Hammer-Fennelsche Tachymeter-Theodolit 01; Sechsstellige Tafel der Werte log (1+x): (1—x) 03. Ue: Bohnenberger, Berechnung trigon. Vermessgn 85; Tissot, Netzentwürfe geograph. Karten 87; Euler, 2 Abhandl. über sphär. Trig. 96.

Hammer, Heinr., ♆, Nov., ☕, ⌂, Dr. phil., Prof. Innsbruck, Sillgasse. (Schruns $^{19}_{3}$ 73.)

Hammer, Frl. Hella (Ps. Ada Ram-

berg), Essays, ♆. Teplitz-Schönau, Böhmen, Lipnai. (Teplitz $^{4}_{3}$86.) **V:** Auf der grauen Straße, e. Schicksal in Versen 04.

Hammer, Roland, s. Stauf v. der March, Ottokar.

Hammer, Wilh. Arthur, VB., modern. ♆, ♆, ☉, ♂, ♦, Krit., **Uc:** EF, k. k. Realsch.-Prof. Wien XVIII/1, Karl Beckg. 39. (ebda $^{4}_{7}$71.) **V:** Saar-Festblatt (m. Viktor Felgel) 93; Ausgew. Ged. 94; Blätter f. deutsche Dichtg 93/94 I; Gedicht-Reigen 00: Das Substantivum in Schillers Übers. „D. Neffe als Onkel" 00; Vogelsang, Märchen a. d. Wiener Walde 00; D. franz. Konjunktiv vom psycholog. Standpunkte 03; Tableaux des verbes français 04; Deutsche u. französ. Pflanzennamen 05.

Hammer-Stein, M. v., s. Aurnhammer.

Hämmerlein, Heinz, s. Scherk, Herm.

Hämmerli, Meister, s. Krebs, Werner.

Hammerschmid, P. Ant., (k.), ♂, OFM., Lekt. d. Theol. u. Philos. Bad Tölz, Ob.-Bay. (Bärnzahn $^{21}_{8}$51.) **V:** Exkursionsflora für Tölz u. Umgebung 97.

Hammerschmied, Heinrich der, siehe Schmitt, Heinr., Saargemünd.

Hammerstein, Olga Freiin v. (Pf. früher: O. Martell), Roman. Seebad Heringsdorf, Pommern. (Retzow b. Mirow $^{11}_{12}$66.) **V:** Um des Gewissens willen, R. 94.

Hampe, Karl, mittelalt. ♔, Dr. phil., o. UP. Heidelberg, Blumenthalstr. 13. (Bremen $^{3}_{2}$69.) **V:** Gesch. Konradins v. Hohenstaufen 94; Kaiser Friedrich II. 99; Urban IV. u. Manfred 05. ()

Hampe, Theod., deutsche Kunst-, Lit.- u. Kultur♔, Dr. phil., Konservator und Bibl. am Germ. Mus. Nürnberg, Schweppermannstr. 83 II. (Bremen $^{28}_{1}$56.) **V:** Quellen des Straßb. Alexander 90; Deutsche Kunst u. deutsche Lit. um d. Wende d. 15. Jahrh. 93; Katalog d. Gewebesammlung d. Germ. Nat.-Museums 1. T.: Gewebe u. Wirkereien, Zeugdrucke 97; Entwicklg d. Theaterwesens in Nürnberg v. d. 2. H. d. 15. Jahrh. bis 1806 00; D. German. Nationalmuseum v. 1852 bis 1902 02; D. fahrenden Leute i. d. deutsch. Vergangenh. 02. **H:** Gedichte vom Hausrat aus d. 15. u. 16. Jahrh. 99; Nürnberger Ratsverlässe üb. Kunst u. Künstler im Zeitalter d. Spätgotik u. Renaissance (1449—1618) 04 III.

Hampel, Joseph, Altertumskde Ungarns, Dr. phil., UP. Budapest. **V:** Alterthümer d. frühen MA. in Ungarn 05 III u. v. a. (*)

Hampel, Ludwig, (k.), ÖF., ♣, ForstR. Wien III/2, Hörnesg. 5. (Freudenthal, Fürst.-Schles. $^{7}_{8}$49.) **V:** Forstlich. Pflanzenkalender; Wirkgn v. Abwässern auf die Forelle; Über d. Verfassung des Tagebuches für die forstl. Staatsprüfung; Bericht üb. d. Stand d. Reisigfütterg u. a.

Hampke, Thilo, Gewerbepolitik, Dr., Rat bei d. Gewerbekammer. Hamburg, Parkallee 18. (Brandenburg $^{7}_{2}$68.) **V:** Der Befähigungsnachweis im Handwerk 92; Handwerker- od. Gewerbekammern? 93; Die Kanalisierung der Fulda von Münden bis Kassel 95.

Hanau, Hermann, ☉, Dr. jur., Landrichter. Cöln-Lindenthal, Lindenthalgürtel 103. (Frankfurt a. M. $^{20}_{7}$71.) **V:** Der arme Heinrich, Dr. 00; Vaterland, Tr. 00; D. Religionsstifter, Tr. 01; Simson u. Delila, Tr. 02; D. Wunsch, dr. Dchtg. 03; D. Märchen v. d. sieben Raben od. v. d. Kunst, dram. M. 06.

Hanausek, Edu., ☸, Warenkde u. mech. ☸, k. k. SchulR., Prof., Vorst. d. Warenlaborat. a. d. Handelsakad., Doz. an der Fortbildungsschule f. Eisenbahnbeamte u. Dir. d. Drechslersch. Wien IV, Starhembergg. 38. (Weitwört, Salzb. $^{27}_{7}$51.) **V:** Unterr.-Anstalten gewerbl. Richtgn in Österr., Deutschland u. d. Schweiz 75; Bericht üb. d. Weltausstellung in Paris 78; Darlegung d. wichtigsten anat.-phys. u. chem. Verhältnisse der Pflanzenkörper 79, 3. A. 88; Technologie d. Drechslerkunst 84, 2. A. 97; 1874—1899, 25 Jahre fachl. Fortbildg d. Drechsler in Wien 99. **H:** Erdmann-König, allg. Warenkde u. Technologie, 14. A. 06.

Hanausek, Thom. Frz., ♂, Pflanzenanatomie, Nahrungsmittelkde, Dr. phil., k. k. GDir., emer. Insp. an d. k. k. allg. Untersuchgsanst. f. Lebensmittel u. Prüfungs-Kommissär f. d. Lehramt an höh. u. an zweiklass. Handelssch. Krems a. D. Tägl. Markt 5. (Schloß Weitwört $^{26}_{9}$52.) **V:** Nahrungs- u. Genußmittel a. d. Pflanzenreiche 84; Materialienkde d. Mineralreichs 87, 2. A. 98; dto. des Tierreichs, 2. A. 98; dto. des Pflanzenreichs 91; Safranfälschungen 92; Der Bau des menschl. Körpers 93 II; Lehrb. d. Somatologie u. Hygiene f. Lehrer- u. Lehrerinnen-Bildgsanst. 94/97 II, 5. A. 03; Lehrb. d. techn. Mikroskopie 00/01; The Microscopy of technical Products (m. A. L. Winton) 07. **H:** Schlössing, Lexik. d. allg. Warenkunde 89 II; Weidinger, Warenlexik. d. chem. Industr. u. Pharmaz. 90/91 II.

Hancke, G. (Pf. G. Ecknah), ⚔, Humoristika, Erz., Oberstleutn. a. D. Starnberg, Bay. (Groß-Tinz i. Schles. $^{22}_{3}$49.) **V:** Garnison- u. Manöver-Gesch. 82.

Haendcke, Berth., Kunst♔, Dr. phil., o. UP. Königsberg i.-Pr., Lawsker-Allee 18. (Altona $^{2}_{7}$62.) **V:** B. Furtmeyr 85; N. Manuel Deutsch als Künstler 89; Böcklin als Künstler 90; Gesch. d. schweiz. Malerei d. 16. Jahrh. 93; Bibl. f. schweiz.

Landeskde; Architektur, Plastik, Malerei 92; Urs Graf u. s. Pannerträger 93; Das Münster in Bern (m. Arch. A. Müller) 94; Die Chronologie d. Landschaften Albr. Dürers 99; M. Klinger als Künstler 99; Studien zur Gesch. d. span. Plastik 00; Stud. z. Gesch. d. sächs. Plastik d. Hoch-renaiss.- u. Barockzeit 03; Deutsche Kultur i. Zeitalter d. 30j. Krieges 06; Das Kind u. die Kunst 06; D. Kunst u. d. natürl. Umwelt 07; Künstlerische Analysen aus 19 Jahrh. 08; D. Kunst im tägl. Leben 08.

Handel-Mazzetti, Enrica Baronin, (k.), Roman, Nov. Steyr, Ober-Österreich. (Wien $10|_1$ 71.) **V:** Nicht umsonst, Sch. 92; Des braven Fiakers Osterfreude, N. 93; Pegasus im Joch, Lsp. 95; 's Engerl, N. 96; Meinrad Helmpergers denkwürdiges Jahr, R. 00, 3.—5. A. 05; D. Verräter, Fahrlässig getötet, 2 Nn. 02; 's Engerl u. Dora, Erzn., ill. Neuaufl. 03; D. brav. Fiakers Osterfreude u. Der Stangelberger Poldl, 2 Erzn., ill. Neuaufl. 03; Skizzen a. Österreich 03; Fahrlässig getötet, ill. Neuaufl. 04; Der letzte Wille des Herrn Egler, ill. Neuaufl. 04; Als die Franzosen in St. Pölten waren, ill. Neuaufl. 04; Jesse u. Maria, R. 06, 9. A. 07.

Handke, Hermann, ✓, Kunstkritik, Politik, Dr. phil., Red., Berliner Vertreter des „Dresdener Anzeigers". Berlin, Elsasserstr. 34. (Wierzchoslawice, Prov. Posen $19|_9$ 65.) **V:** Theorie d. Schönheit räuml. Formen bei den engl. u. deutsch. Popularphilos. d. vor. Jahrh. 95. ()

Haendler, Franz, BP., ✉, Red. an d. „Magdeb. Ztg.". Berlin SW, Teltowerstr. 6 II. ($^{24}|_7$ 54.)

Haendler, Otto, ♆, ⌂, LGR. a. D. Coblenz, Mainzerstr. 129. (Frankfurt a. O. $^{22}|_{10}$ 51.) **V:** Rosen u. Dornen, G. 79; Neue Reuien, v. ein. deutsch. Philister 91; Herbst, G. 05; D. Schwestern, Dr. 05. **Ue:** Paul Verlaine, Ausgew. Ged. 03; Giosue Carducci, Ausgew. Ged. 04. ()

Handmann, P. Rud., (k.), Naturw., ⅄, SJ., Kustos. Freinberg-Linz, Ob.-Östr. (Wien $^6|_8$ 41.) **V:** Eggers elektromagnet. Motor 79; Die Offizien des Thuriferars usw. 86; Die menschl. Stimme u. Sprache 87; D. fossile Conchylienfauna v. Leobersdorf 87; Kurze Beschreibg d. häufigst. u. wichtigst. Tertiärconchylien d. Wiener Beckens, 8. Taf. 88; D. Neogenablagerungen d. östr.-ung. Tertiärbeckens 89; Anl. z. Ministrieren, 96 3. A.; Preces ante et p. Missam 94; Geistl. Übungen 04, kl. Textausg. 05; D. Symbolism. d. Herzens u. s. natürl. Grundlage 04; D. Mikroskop 05; Mikroskop. Bilder a. d. Zellleben u. d. nied. Tier- u. Pflanzenwelt 06; Mikr. Bild. aus d. höher organ. Pflanzenwelt 06; Mikr. Bild. aus d. höher organ. Tierwelt 06; Aus d. kl. Welt d. unbelebt. Stoffes 07. **H:** Illsung, Verba vitae aeternae 01 II.

Handwerck, Hugo, neuere deutsche Lit.-♔, Dr. phil., GP. Marburg i. Hess., Haspelstr. 25. (Cassel $^{28}|_{11}$ 62.) **V:** Stud. üb. Gellerts Fabelstil 91. **H:** Goethes Reineke Fuchs 99; Gellerts älteste Fabeln I 04, II 07.

Haneklau, Theodor, PA., Journalist. Augsburg. (Vahren, Oldenburg $^{12}|_5$ 56.)

Hacnel, Erich, Kunst♔, ⌂, △, ✓, Dr. phil., Dir.-Ass. a. K. Hist. Museum, Red. d. „Zeitschr. f. hist. Waffenkde". Dresden, Striesnerplatz 13 II. (ebda $^{22}|_6$ 75.) **V:** Spätgotik u. Renaissance 99; D. Einzelwohnhaus d. Neuzeit (m. H. Tscharmann) 06. **H:** D. deutsche Kunstgewerbe 06.

Hanffstengel, Gaston, s. Feldheim, Arth.

Hango, Herm., ♆, ObArchivar, Red. d. „Deutsch. Schulvereinskal.". Wien IV, Starhembergg. 26. (Hernals $^{16}|_5$ 61.) **V:** Zum Licht! G. 90; Neue Ged. 94; Faust u. Prometheus, E. 95; Nausikaa, Tr. 97; Asche! G. 99; Lieder a. d. Wien. Walde, G. 02.

Hanke, Rudolf, (k.), Jugendschr., ⚓, Dir. d. k. k. Lehrerbildgsanst. i. z. R. Innsbruck-Wilten, Leopoldstr. 41. (Karbitz $^8|_7$ 33.) **V:** Grillparzer 68; Vischer-Hegelsche Pyramide 70; Harmon. Entwicklg d. Seelenkräfte 72/73 II; Über landwirtsch. Schulen 73; Walther v. der Vogelweide 75; Charakterbildg 76; Briefwechsel zw. zwei Schullehrern üb. Kirchenmusik 77; Grillparzer a. d. Gesichtspunkte d. Pädag. 79; D. erziehl. Moment im mathemat. Unterr. 82; F. Liszt u. d. Kirchenmusik 85; Klerus u. d. Kirchenmusik 89; Grillparzer, Biogr. Charakterbild 02; Friedr. Hebbel, Biogr. Charakterb. 02; Beiträge z. Unterr. im Orgelspiel 02. **H:** Wielands Oberon f. Mittelschulen. ()

Hann, Jul., ♂, Dr. phil., o. UP., HofR. Wien. (Schloß Haus, ObÖstr. $^{23}|_3$ 39.) **V:** Handb. d. Klimatologie 83, 2. A. 97; Temperaturverhältnisse d. österr. Alpenländer 85; Verteilung des Luftdrucks üb. Mittel- u. Südeuropa 87; Atlas der Meteorologie 87; Allg. Erdkunde, 5. A. I: Die Erde, ihre Atmosphäre u. Hydrosphäre 96; Lehrb. d. Meteorologie 00, 2. A. 05; Klimatographie v. Niederösterr. 04.

Hann, P., Nov., Publizist. New York, 408 Convent Avenue. (Horitz i. Böhm. $^{29}|_5$ 55.) **V:** Anspruchslose Gesch. 91.

Hannas, s. Walter, Herm.

Hanne, Johs. Robert, ✝, Lic., Dr. phil., Pastor. Hamburg 20, Ludolfstr. 64. (Braunschweig $^{28}|_6$ 42.) **V:** Der ideale u. d. gesch. Christus, 2. A. 71; Warum bleiben wir Christen? 71; Protest. Glaube, christl.-relig. Reden 73; Wie entstand d. Dogma von der Gottheit Christi 78; Glauben u. Wissen 81; D. Bedeutg d. relig. Liberalis-

nus 82; Freier Glaube 85: Blätter christl. Lebensanschauung 95. H: D. Wegweiser, Kal. d. deutsch. Protest.-Ver. 98, 99, 00. le: D. Génestet, G. 86, 2. A. 90; Rauwenhoff, Religionsphilosophie 89.

Hannott, Dr., s. Sebaldt, Otto.

Hanrieder, Norbert, (k.), ✍, ♆, Dialekt-♆, Epik, Nov., Pfr. Pußleinsdorf, ObÖster. ($^{2}{}_{6}$ 42.) V: Bilder a. d. Volksleben des ob. Mühlkreises, Dial. 95; Die Knödel-Wirtin, Dial. 90; Die Gallinade, humor. Epos 01; Da' Baurnkriag, Dial.-Epos 05. ()

Hanschke, Paul, Volkserz., Red. v. „D. Turner". Berlin C 19, Gertraudtenstr. 18/19. (ebda $^{6}{}_{2}$ 62.)

Hansen, Adolf, ✍, Dr. phil., o. UP., HofR., Dir. d. bot. Gart. Gießen, Löberstr. 21. (Altona $^{10}{}_{5}$ 51.) V: Ernährg d. Pflanz. 85; Repetitorium d. Bot. 87, 7. A. 07; Farbstoffe d. Chlorophylls 89; Pflanzen-Physiologie 90; Z. Gesch. u. Kritik d. Zelleubegriffs 97; Drogenkunde 97; Vegetation d. ostfries. Inseln 01; Entwicklg d. Botanik seit Linné 02; Goethes Metamorphose d. Pfl. 07; Haeckels Welträtsel u. Herder 07.

Hansen, Carl, Roman, Kunstmaler. Weimar, Belveder-Allee 11. (Schleswig $^{24}{}_{3}$ 74.) V: Heurik Ette 03; Reif u. Anderes 04.

Hansen, Fritz (Pf. F. H. Normann, Haus vom Walde), VBJ., BJ & SV., PA., ❁, ✍, ✉, ⌂, Urheberrechtsfragen, Gen.-Sekretär, Red. d. „Graph. Rundschau". Berlin S 59, Kottbuser Damm 22. V: Erfindg d. Lithographie u. ihre Entwicklg 96/97; Gewerbl. Rechtsfragen 01; D. Industrie photogr. Bedarfsart. 01; Steuereinschätzg 07; Photogr. Urheberrecht 07.

Hansen, Heinrich, plattdeutsche Skizzen, ♆, Rektor. Apenrade, Schlesw.-Holst. (Arnis $^{14}{}_{10}$ 62.)

Hansen, Johannes, Landw.-Lehre, Dr. phil., Prof. a. d. landw. Akad. Bonn, Meckenheimerstr. 164. (Nadelhöft, Kreis Flensburg $^{9}{}_{3}$ 63.) V: Wilckens landw. Haustierlehre, Bd. II 03; Rindviehzucht i. In- u. Auslande (m. A. Hermes) 05 II; Kontrollvereine d. Rheinprovinz 1901 u. 1905 06 II.

Hansen, Jos., ☆, Dr. phil., Prof., städt. Archiv.Dir., Hrsg. der „Westdeutsch. Zeitschr. f. Gesch. u. Kunst" 92 ff. u. der „Mitteilgn a. d. Stadtarchiv Cöln" 91 ff. Cöln a. Rh., Lindenburger Allee 35. (Aachen $^{26}{}_{4}$ 62.) V: Z. Vorgesch. d. Soester Fehde 83; Beiträge z. Gesch. v. Aachen 86; Chroniken v. Dortmund u. Soest 87/89 II; Westfalen u. Rheinld. im 15. Jahrh. 88/90 II; Kampf um Cöln 1576—1584 92; Nuntiaturberichte a. Deutschland 1572—85 92/91 II; Beitr. z. Gesch. vornehmlich Cölns u. d. Rheinlande 95; Rhein. Akten z. Gesch. d. Jesuitenordens 1542—82 96; Zauberwahn, Inquisition u. Hexenprozeß im MAlter u. d. Entstehung d. großen Hexenverfolgung 00; Quellen u. Untersuchungen z. Gesch. d. Hexenwahns u. der Hexenverfolgung im MAlter 01; Gustav v. Mevissen, e. rhein. Lebensbild 1815—99 06 II; D. Gesellschaft f. Rhein. Geschichtskunde in d. J. 1881—1906 07. H: Gesch. d. Inquisition im MA v. H. Ch. Lea, aut. Übersetzg v. H. Wieck u. M. Rachel I 05.

Hansjakob, Heinr. (Pf. Haus am See), (k.), Erz., Dr. phil., Stadtpfr. Freiburg i. B., Eisenbahnstr. (Haslach i. B. $^{19}{}_{8}$ 37.) V: Grafen v. Freiburg 67; Salpeterer 67, 3. A.; H. v. Vikari 68; Waldshuter Krieg 68, 2. A.; Auf d. Festung 70, 4. A.; Narrenschiff uns. Zeit 73, 2. A.; Herr u. Diener 73: Im Gefängnis 73, 2. A.; In Frankr. 74, 2. A.; Herm. d. Lahme 75; In Italien 77, 2. A.; In d. Residenz 78; In d. Niederlanden 79, 2. A. II; Aus mein. Jugendzeit 80, 7. A.; Aus m. Studienzeit 85, 5. A.; Wilde Kirschen 88, 5. A.; Dürre Blätter, Erz. 89, 4. A. II; D. schwarze Berthold 91; Schneeballen, Erz., 5. A., N. F. 92, 5. A.; 3. Reihe 93, 5. A.; St. Martin als Kloster u. Pfarrei 92; Uns. Volkstrachten 93, 4. A.; Aus krank. Tagen 95, 4. A.; Ausgew. Schriften 95 ff.; Bauernblut 96, 4. A.; D. Leutn. v. Hasle, 5. A.; Die wahre Kirche Jesu Christi, 3. A.; Jesus v. Nazareth, 3. A.; Toleranz u. Intoleranz, 2. A.; Meßopfer, Beichte u. Kommunion, 3. A.; Im Paradies, Tagebuchbl. 97, 5. A.; Waldleute, Erz. 97, 5 A.; D. steinerne Mann v. Hasle, Erz. 98, 4. A.; Erinnergn ein. alten Schwarzwälderin 98, 6. A.; Erzbauern 99, 4. A.; Kanzelvorträge 99, 2. A., Abendläuten 99, 4. A.: Der heil. Geist, Kanzelvortr. 00, 2. A.; In d. Karthause 00, 5. A.; Im Schwarzwald, Erz. 01; Aus d. Leben e. Glücklichen, Erz., 4.—6. Taus.; Aus d. Leben e. Unglücklichen, 4.—6. Taus.; Letzte Fahrten, 4. A.; Verlassene Wege 01, 4. A.; St. Maria, 3. A.; Wunden uns. Zeit 01, 3. A.; D. Kapuziner kommt 02, 70. A.; Meine Madonna 02, 3. A.; Aus d. Leben e. Vielgeprüften 03, 4.—6. Taus.; Zeit u. Kirche, Kanzelvorträge 03; Stille Stunden 03, 3. A.; D. Schöpfung, Kanzelvorträge 04, 2. A.; Sommerfahrten 04, 3. A.; Alpenrosen mit Dornen 05, 4. A.; Sonnige Tage 06, 4. A.

Hausmann, Heinrich, Soziales, ◉, Red. d. „Tagespost", Hrsg. u. verantw. Red. der „I. Österr. Bahnmeister-Ztg.". Graz, Jakominig. 45. (ebda $^{4}{}_{3}$ 72.)

Hausmann, Jul., BSK., ✍, Technisches, Inh. d. Sauerstoff- u. Stickstoff-Industrie Hausmann & Co. Wien I, Wollzeile 33. (Thyn b. Schlawe, Pommern $^{17}{}_{11}$ 70.) V:

Nürnberglicht u. Sauerstoff 05.

Hanstein, L. v., s. Baeblich, Lucie.

Hantel, Georg, ♆, 🖋, ⚔, Dr. med., SanR., Stabsarzt d. L. a. D. Elbing. (Frauenburg $^{20}/_{9}$ 45.) **V:** Von Kaiser u. Reich, G. 81; Kriegsfahrten aus d. Siegesjahren 1870/71 84; Av fück wat braatet awer fuoort? Dragonerstreich v. 1870/71, D. 84; Kahlberger Strandgut, Liederkranz von baltischen Gestaden 85; Lieder u. Gelegenheitsged. 88: Das Lied, eine Parabel 88; Gloria, Erinn. a. d. Abschied Kaiser Wilhelms d. Gr. von sein. Volk 1888, D. 89; Lieder 90—03; Andernach. Rheinlieder 93; Bismarck-Fahrt, ep. D. 95; D. weiße Frau v. Heidenwall, Pl. u. D. 96; Kais. Wilhelms d. Gr. Heimgang, D. 96; Dohna-Wappenmäre, D. 96; Die Krankenträger- u. Wasserwehrübung zu Englisch-Brunnen b. Elbing 1895 96; Lechthal. Bergpredigt, D. 97; Almenrausch, Edelweiß u. Balkenrosen, G. 98; Elbinger Bismarck-Feier u. Trauerklänge 98; Die Krankenträger- u. Wasserwehrübung z. Elbing-Marienburg 1899 u. z. Thorn 1900 00; D. Frauenburger Copernicus-Mühle, Pl. 02; Zwölf Wanderlieder v. Unterinntal (unt. d. Ps. German vom Nord) 03; Wanderbild. v. d. deutsch-wälsch. Sprachgrenze 03; D. Rote Kreuz, melodr. Vision 04 u. a. ()

Hantsch, Emil, ♆, Epigr., Bürgersch.-Lehr. Colditz, Sachsen 20 C. (Sebnitz $^{12}/_{1}$ 57.)

Hantschel, Franz, 🖋, Topographie u. Touristik, Dr. med., Arzt. Linz a. D., Maria Theresiastr. 33. (Kottowitz $^{4}/_{10}$ 44.) **V:** Bad Kottowitz 80; Spitzberg-Album 83; Spitzberg-Rundsicht 85; Führer durch Leipa u. Umgebung 85; Aussicht vom Kahlenberge bei Leipa 86; Z. Durchforschung NBöhmens 88, 2. F. 98; Kronpr. Rudolf 89; Botan. Wegweiser i. Gebiete d. Nordböhm. Exkursions-Klubs 90; Repert. der landeskundl. Lit. für d. Gebiet d. NEC. 93; NBöhm. Touristenführer 95, 2. A. 07; Reichenberger Touristenführ. 95; Touristenführer durchs böhm. Niederland 96; NBöhm. Sommerfrischenbuch 96; Prähistor. Fund-Chronik f. d. Gebiet des NEC. u. d. angrenz. Landstriche 97; Leipaer Touristenführer 00, 4. A. 06; Verzeichn. d. Kurorte u. Sommerfrisch. Deutsch-Böhm. 00/03; Die Felsenburg Alt-Bürgstein usw. 01; Der Prager Ausflügler, 1. u. 2. A. 02; Hauptregister für die Mitteilungen d. Nordböhmisch. Exkursionsklubs, Jahrg. I—XXV, 1. Teil: Sachreg. 04, 2. Teil: Personenregister 06; Kammweg-Führer 05.

Häntschke, Herm., ✉, spez. Genossenschaftswesen, Dir. d. Landw. Reichsgenossenschaftsbank, e. G. m. b. H. Darmstadt, Landgraf Philipp-Anlage 58. (Potsdam $^{10}/_{10}$ 54.) **V:** GewBeteiligg d. Arbeit; D. Familisterium v. Guise in Frankr. 90; Weidmannsheil 89; Gewerbl. Produktivgenossensch. in Deutschland 94; Handb. f. Konsumvereine (m. G. Oppermann) 98, 2. A. 99. **Ue:** G. J. Holyoake, Gesch. d. redl. Pioniere v. Rochdale 88. ()

Hantzsch, Adolf, Orts- und Schul-🕯, BürgerschObLehr. Dresden-N., Theresienstr. 7 III. (ebda $^{17}/_{6}$ 41.) **V:** Gesch. der Neustädter Realschule in Dresden 75; Gesch. d. Dorfes Plauen 80; Gesch. der II. Bürgerschule in Dresden 85; Namenbuch der Straßen u. Plätze Dresdens 05.

Hantzsch, Arthur Rud., ⚗, Dr. phil., o. UP. Leipzig, Liebigstr. 18. (Dresden $^{7}/_{3}$ 57.) **V:** Grundriß der Stereochemie 93, 2. A. 04; Die Diazoverbindungen 02. ()

Hantzsch, Viktor, 🕯, Erdkunde, Dr.phil., Dresden-N., Theresienstr. 7. (ebda $^{10}/_{5}$ 68.) **V:** Deutsche Reisende d. 16. Jahrh. 95; Überseeische Unternehmungen der Welser 95; G. Marggraf 96; Seb. Münster 98; Kartographische Denkmäler 03; D. Landkartenbestände d. Kgl. Bibliothek z. Dresden 04; Gesamt-Inhaltsverzeichnis z. N. Archiv f. sächs. Geschichte 04; Ratzel-Bibliographie 05; Die ältesten Karten der sächs.-thüring. Länder 05; Dresdner Studierende v. 14. bis 17. Jahrh. 05.

Häntzschel-Clairmont, Walter, ❁, ✉, ⌂, Nov., Red. d. „Eisen-Ztg.". Charlottenburg, Uhlandstr. 194 p. (Mittweida $^{3}/_{7}$ 56.) **V:** Lichtensteiner, Dr. 85; Gustav Wasa, Dr. 88; Durch Sünde reich, Dr. 92; Gr. Kinder, Lsp. 93; D. Visitenkarte, Lsp. 94; Dämon Liebe, Sch. 94; D. Hut, Lsp. 95; Falsch. Prinz, P. 95; Karriere i. Reifrock, N. 96; Gastrecht, Lsp. 97; Verkehrte Welt, Lsp. 97; D. Vielgeliebte, Lsp. 97; Prinzipienreiter, Dr. 98; A. Mitleid, Lsp. 98; Entlobt, Lsp. 98; Vorleserin d. Kaiserin, N. 98; Lehrb. d. Elektrotechnik 00; D. Maschinenbauer 01; D. Stellvertreterin, Lsp. 01; D. mod. Installateur 02; Erfindungen u. Experimente 02 III; Zuvorgekommen, Lsp. 02; Bräutigam als Schwiegermutter, Schw. 03; Jutta, Dr. 03; Die Dampfmaschine 04; G. m. b. H., Lsp. 04; Die neust. Erfindungen 04; Hugdietrichs Brautfahrt, O. 04; Röntgenstrahlen, Schw. 05; Drei Freier, Optte 05; Die elektrotechn. Praxis 06; Vater Krause, Vst. 06; Die Hausgeißel, Dr. 07.

Häny-Lux, Ida, s. Lux-Häny.

Happel, Otto, (k.), Bibelwiss., D., k. LyzealP. Passau. (Wüstensachsen, Hess.-Nassau $^{28}/_{7}$ 66.) **V:** Kath. u. prot. Christentum 98; Der Prophet Habakuk 00; Der Psalm Nahum 00; Der Prophet Nahum 02; Jehu 05. ()

Happisch, Leopold, Hygiene, Touristik,

red. d. „Naturfreund". Wien XV, Löhrg. 13.

Happrich, Vict. (Pf. Caballero), Sport . Zirkus, Journ. Charlottenburg, Grolmanstr. 60. (Breslau $^{15}/_{1}$ 63.) **V:** Das Geheimnis der Schönheit 99; Manegeerne 02, 3. A. 05; Sylvester Schäffer 07.

Harbou, Frl. Sophie von (Pf. O. v. Zarden), Biographie u. Übersetzung. Edendorf b. Itzehoe. (Neudsburg $^{5}/_{10}$ 65.) **Ue:** Tennyson, Balladen u. Lyrische Gedichte 95; Emerson, Aus Welt u. Einsamkeit 02: Emerson jun., Ralph Waldo Emerson 04; Meredith, Rhoda Fleming 05; Stevenson, Die Schatzinsel 06.

Harburger, Heinr., ⚖, Dr. jur., U.Hon.-Prof., Rat des Obersten Landesgerichts. München, Karlsstr. 21. (Bayreuth $^{1}/_{10}$ 51.) **V:** Die remunerator. Schenkg. 5; D. strafrechtliche Begriff „Inland" u. eine Beziehungen z. Völker-R. u. Staats-R. 82: Strafrechtspraktikum 02.

Hardebeck, Wilh., (k.), Altertumskunde, Bodenarbeiter. Aukum, Kr. Bersenbrück. ebda $^{4}/_{10}$ 43.) **V:** Erd- u. Steindenkmäler Kreise Bersenbrück 87; Beschr. d. Kirchen af. 88; Gut Brunning, Erz. 84; Meyerhof zu Starten 84; Entstehg d. Schützenfeste im Osnabrückschen 85; Entstehung u. Entwicklung der Bauernhöfe im Kirchspiel Aukum 92; Post- u. Verkehrschronik, Steinfunde auf dem Katteuberge, D. Steinwerke u. Lehms im Kirchspiel Aukum 94; Volksaberglauben 96; Aus der Franzosenzeit 97; Räuberhauptmann Hardemente 98; Einführg d. Christentums i. Hasegau 99; D. Gesch. d. Glocken z. Aukum 99; Entstehung der Kirchmesse u. Märkte im Kreis Bersenbrück 99; Haus u. Herd in alt. Zeit . a. 00; D. Kirche i. Aukum u. a. 01; Sitte . Brauch, Geburt, Taufe u. Kindheit 02; Eggermühlen, ein osnabrück. Edelsitz 02. ()

Hardegger, August, (k.), ⚒, Kunst⚒, Architekt. St. Gallen, Sch., Museumsstr. 45. (ebda $^{1}/_{10}$ 58.) **V:** Frauen zu St. Catharina 85; Mariaberg b. Rorschach 91; Altes u. Neues v. St. Gallen 91; D. Zisterzienserinnen zu Maggenau 93; St. Johann im Thurtal 95; Kirchenschätze v. Disentis . Umgebg 98; Die Pfarrei St. Gallen 01.

Hardekopf, Ferdinand, liter. Krit., Nov., Skizze. Berlin W 50, Bambergerstr. 12. (Varel $^{15}/_{12}$ 76.)

Hardeland, Theod., Katechism. u. Evangelisation, Pastor. Lüneburg. (Hildesheim $^{11}/_{6}$ 59.) **V:** Der kl. Katechismus Dr. Luthers nach Luthers Schriften ausgelegt 89; D. Evangelisation m. bes. Rücksicht auf die Heiligungsbewegung 98; Die Heilsarmee nach Gesch., Wesen u. Wert 5; Evangelisationsfrag. i. luther. Sinne erwogen 99; Die katechet. Behandlung des . Katechismus Dr. M. Luthers 99; Leitf. zu Luthers kl. Katechismus 00; D. Bad d. Wiedergeburt 02; Biblische Fragen, den religionsgeschichtl. Volksbüchern gegenüber erwogen 07.

Harden, Maximilian, Polit., 𝔚, Lit.⚒, 𝒻, Krit., Hrsg. d. „Zukunft". Berlin SW 48, Wilhelmstr. 3 a, Verl. d. Zukunft. (ebda $^{20}/_{10}$ 61.) **V:** Apostata 92, N.F. 92; Theater u. Lit. 96; Kampfgenosse Sudermann 03.

Hardenberg, Magda, s. Nicklau, Magda.

Harder, Fräul. Agnes, PA., Roman, Nov., ♆, 𝒻. Berlin-Wilmersdorf, Hohenzollernpl. 2 I. (Königsberg $^{24}/_{3}$ 64.) **V:** Erkämpft, R. 92; Sommervögel, R. 94; Aus heit. Stunden, H. 95; Dr. Eisenbart, R. 96; Stille Helden, R. 97; Im Kaleidoskop, R. 98; Wider d. gelben Drachen 00; Und hätte der Liebe nicht, R. 00; Im Wunderlande Italien 01: Engelchen u. Bengelchen 03, 3. A. 04, 2. Teil 05; Tönerne Füße 04; Siebenschläfer 04; Frd. u. himml. Liebe, R. 05; Liebe 05; Rahel Baldbereit, R. 06; Vom Rain des Lebens, G. 07.

Harder, Ernst, Arabistik, Dr. phil. Hermsdorf (Mark), Wilhelmstr. 9. (Königsberg i. Pr. $^{29}/_{11}$ 54.) **V:** Arab. Konversationsgrammatik 98; Deutsch-arab. Handwörterbuch 03.

Harder, Frz., ♆, Dr. phil., Prof., ObLehrer. Berlin SW, Großbeerenstr. 70. (ebda $^{8}/_{11}$ 55.) **V:** De Alpha vocali apud Homerum producta 76; Index Lucilianus 78; Index copiosus zu Lachmanns Lucretius 82; Werden u. Wandern uns. Wörter 84, 3. A. 06; Über die Fragmente des Mäcenas 89; Griech. Formenlehre 92, 2. A. 97; Ausw. a. Herodot 92; Astrognost. Bemerkungen zu d. römischen Dichtern 93; Ausw. a. Ovid 94. **Red:** Wochenschr. f. klass. Philologie 89—06.

Hardmeyer, Joh. Jakob (Hardmeyer-Jenny)), Red. d. Art. Institut Orell Füßli. Zürich, Pelikanstr. 4. (Männedorf $^{7}/_{12}$ 26.) **V:** Wanderbilder: Gotthardbahn, Lugano, Locarno, Pilatusbahn, Vierwaldstättersee, Brünigbahn usw. 80, 10. A. 07; Frohe Stunden, G. 00; Schweiz. Kinderbuch 01/07 II. *

Hardt, Ernst, Nov., ☉, ♆, 𝒻, 𝔒. Weimar, Am Horn 17B. (Graudenz $^{9}/_{5}$ 76.) **V:** Priester des Todes, R. 98; Tote Zeit, Dr. 98; Bunt ist d. Leben, N. 02, 2. A. 06; Aus d. Tagen d. Knaben, G. 01; D. Kampf ums Rosenrote, Dr. 03; An d. Toren d. Lebens, N. 01; Ninon v. Lenclos, Dr. 05. **Ue:** Taine, Phil. d. Kunst 02 II; Reise in Italien 04 II; Aufzeichngn über England 05; Flaubert, Ein schlichtes Herz 04; Balzac, Das Mädchen mit den Goldaugen 04; La Rochefoucauld, Maximen 06: Vauvenargues, Maxim. 06; Rousseau, Bekenntnisse 07.

Hardt, Ernst, s. Stöckhardt, Ernst.

Hardt, Frl. Käthe (Ps. Otto Wald), FDS., Jugendschr., Lehrerin. Zoppot, Schäferstr. 22. (Stueblau $3|_1$ 61.) V: Daniel Hansen 98; D. Buch d. Großmutter 00.

Hardt, Dr. Max, s. Neumann, Alfr. Max.

Hardt, Otto, religiöse Traktate, Jugendschr., Lehr. a. D. Gumbinnen, Gartenstr. 30. (Juckuischken, Kr. Stallupönen $30|_{10}$ 35.) V: Keinen Tropfen! (Alkohol); Keinen Meineid!; Ehre den König u. verabscheue d. Sozialdemokratie!; 22 Jahre Diakonissin; 45 Jahre Sturm u. Sonnenschein unter d. Preuß. Schulmeisterfahne; Chr. Donaleitis, d. litauische Dichterfürst. ( )

Hardt, Walther, NSV., ♂, ♆, Unterhalt.-Lit., Rektor der Stadtschule. Muro-wana-Goslin. (Dinglauken, Ostpr. $22|_1$ 74.) V: Z. Geburtsfest Sr. Maj. d. Kaisers Wilhelm II. (mit G. E. Meyer) I 02, II 03, III 05; D. Bedeutung d. Kunst für d. Erziehung 02; Bibelkritik u. Religionsunterr. 02; Gesch. uns. deutsch. Kriegsflotte 02; Wie entwickeln u. erhalten wir in uns. Kindern die Freude an Reinlichkeit u. Gesundheitspflege? 02; Liederschatz f. d. Feier d. Geburtstages Sr. Maj. d. Kaisers Wilhelm II. (m. Aug. Stein) 04; Die Lehrerinnenfrage 05; Z. Silberhochzeit d. Kaiserpaares (m. G. E. Meyer) 06; Rousseau, Beitrag zu s. Charakteristik u. Darstellg s. Aufenthalts auf preuß. Gebiet 07; Der Lehrermangel 07.

Hardt, Fräul. Wanda, Erzähl., Nov. Eberswalde, Mark Brandenburg, Neue Schweizerstr. 8. (Glogau.) ( )

Hardt, Wilm, s. Schwaner, Wilh.

Harduug, Victor, ♆, ⊙, Dr. phil. St. Gallen, Schweiz. (Essen $3|_{11}$ 61.) V: D. Kreuzigg Christi, Kirchen Dr. 89; Sonnwendfeuer, Lr. 91; Symphonie, G. (m. a.) 91; Lieder zweier Freunde (m. H. Stegemann) 93; Königin Rose, E. 93; Die Wiedertäufer i. Münster, Tr. 95; Fortunatus, Tr. 95; Ahasvera, Sch. 95; Im Reigen, G. 96; Seligkeiten 07. H: Schweiz. Litt.-Kalender 93. (*)

Haring, Johann, (k.), Kirchenrecht, Dr. theol. et jur., o. UP., Hrsg. u. Red. (m. F. S. Gutjahr) des „Lit. Anzeig.". Graz, Schillerstr. 11. (Wettmannstätten $5|_8$ 67.) V: D. Rechts- u. Gesetzbegriff in d. kathol. Ethik u. modernen Jurisprudenz 99; Die Schadenersatzpflicht des Erben für Delikte des Erblassers nach kanon. Rechte 03; Grundzüge d. kathol. Kirchenrechtes I 06, II 08; Kirche u. Staat 07.

Häring, Theodor v., ✝, D., o. UP. Tübingen. (Stuttgart $22|_4$ 48.) V: Das Bleibende i. Glauben an Christus 80; D. Theologie u. d. Vorwurf d. doppelten Wahrheit 86; Zu Ritschls Versöhnungslehre 88; Zur Versöhnungslehre 93; Uns. persönl. Stellung z. geistl. Beruf 93, 3. A. 99; Lebensfr. d. syst. Theol. 95; Gerecht. Gottes b. Paulus 96; Zeitgem. Pred. 02; Ethik 02, 2. A. 06; Das Verständnis d. Bibel i. d. Entwicklg d. Menschh. 05; Dogmatik 06.

Harlan, Walter, BP., ⊙, Dramaturgie, Dr. jur. Berlin-Grunewald, Kunz-Buntschuhstr. 10. (Dresden $25|_{12}$ 67.) V: Sein Beruf, Sch. 94; O herziges Menschenleben! G. 94; Neue Traktätchen, N. 95; Im April, Lsp. 95; D. Sündenfall, Lsp. 96; D. Dichterbörse, N. 99; Der tolle Bismarck, Lsp. 00; Schule des Lustspiels, ein System der Dramaturgie 03; Das Mantelkind, Lsp. 04; Jahrmarkt in Pulsnitz, Schw. 04.

Harlander, Otto G. (Ps. Georg Hohenburg), ♆, Märchen, Nov., ⊙, Kandidat d. Neuphilol. München, Kreittmayrstr. 11 I. (ebda $4|_3$ 85.) V: Phantasien eines Einsamen, M. 05.

Harmening, Ernst K. J., VB., ⊠, Rechts- u. Staatswiss., Nov., ♆, Dr. jur., RA. Jena, Kochstr. 2. (Bückeburg $28|_1$ 54.) V: M. Overstolz, R. 81; Mirjam, G. 81; Erde u. Eden, G. 84; Südslavische Volkslieder 85; Wer da? 4. A. 89; Osterburg, G. 90; Recht der Völker auf Frieden 91; Peace the Right of Nations 91; Kampf um die Wohlfahrt 91.

Harmlos, Dr., s. Nassauer, Max.

Harms, Bernhard, Dr. sc. pol., a. o. UP. Jena. (Detern, Ostfriesl. $30|_3$ 76.) V: Ist d. deutsche Handwerk konkurrenzfähig? 99; Entwickelungsgesch. d. deutschen Buchbinderei 02; Die holländischen Arbeitskammern 03; Dasselbe (Schriften des Vereins für Sozialpolitik H. XII); Deutsche Arbeitskammern 04; Die örtliche Abstammung der württemb. Geistlichen 05; Untersuchungen zur Berufs- u. Socialstatistik d. württemb. Clerus 06; Arbeitskammern u. Kaufmannskammern 06; Der Maximalarbeitstag 06; Die Geld- u. Münzpolitik d. Stadt Basel im Mittelalter 06. H: Beiträge z. Gesellschaftsstatistik: Staat und Wirtschaft. ( )

Harms, C. M., s. Hamann, C. M.

Harms, Heinrich, Erdkde, Lehrer a. D. Ploen. (Brackrade $23|_6$ 61.) V: Volksschulatlas 02; Schulatlas u. d. Unterr. 93, 2. A. 01; Wandkarte d. Kr. Ploen 95; 5 Thes. z. Reform d. erdkundl. Unterr. 95, 5. A. 06: Handkarte d. Prov. Schl.-Holst. 95, 2. A. 02; Vaterl. Erdkde 97, 7. A. 06; Schulwandkarte v. Deutschland; In den einklass. Volkssch. 00, 2. A. 06: Planigloben; Deutschlands Kolonien 02, 2. A. 03; Schulwandkarte v. Europa.

Harnack, C. G. Adolf, Kirchenrat, D., Dr. jur. h. c., Dr. med. h. c., Dr. phil., o. UP. u. Gen.-Dir. d. Kgl. Bibliothek,

WGObRegR.\B e r l i n W 15, Fasanenstr. 13. (Dorpat $^{7}/_{5}$ 51.) **V:** Zur Quellenkritik d. Geschichte d. Gnosticismus 73; De Apellis gnosi monarchica 74; Patrum Apost. Opera 75/78 III; Codex Rossanensis 80; Texte u. Untersuchgn z. altchristl. Lit.-Gesch. 82 ff. V; Lehre d. 12 Apostel 84, n. A. 93; Mönchtum, 7. A. 07; M. Luther, 3. A. 01; Augustins Konfess. 88, 3. A. 03; Lehrbuch d. Dogmengesch. 86/90 III, 4. A. 05; A. Neander 89; D. N. T. u. d. J. 200 89; D. Apostol. Glaubensbek., 26. A. 93; Antwort auf d. Streitschrift Dr. Cremers 92; Bruchstücke des Evang. u. der Apokalypse d. Petrus, 2. A. 93; D. Chronologie d. altchristl. Lit. bis Eusebius I 97, II 04; Über d. Ordinationes im Papstbuch 97; Über die jüngst entdeckt. Sprüche Jesu 97; Drei wenig beachtete cyprian. Schriften u. die „Acta Pauli" 99; Gesch. d. Kgl. Preuß. Akad. d. W. in Berlin 00 III; Die Pfaffschen Irenäus-Fragmente als Fälschungen Pfaffs nachgewiesen 00; Das Wesen des Christentums 00, 4. A. 01; Die Aufg. d. theolog. Fakultäten u. d. allg. Religionsgesch. 01; Sokrates u. d. alte Kirche 01: D. Wesen d. Christentums 02; D. Brief d. Ptolemäus an d. Flora 02: Reden u. Aufsätze 04 II, 2. A. 06; D. Notwendigkeit der Erhaltg des alt. Gymnasiums 05; Beiträge z. Einl. in das N. T.: I Lukas 06, II Sprüche u. Reden Jesu die 2. Quelle d. Matth. u. Lukas 07. ( )

Harnack, Otto, Lit. ☆, Dr. phil., o. ThSch-P. S t u t t g a r t. (Erlangen $^{23}/_{11}$ 57.) **V:** Napol., dr. G. 80: Karoling. u. Byzantin. Reich 80; Kurfürstenkollegium usw. 83; Ein deutsch. Land i. Gefahr 86 (anon.); Goethe i. d. Epoche s. Vollendung 87, 3. A. 05; Z. Nachgesch. d. Ital. Reise 90; Livland als Glied d. deutsch. Reiches usw. 91; D. klass. Ästhetik d. Deutschen 92; Deutsch. Kunstleben in Rom 96; Schiller 98, 3. A. 05; Essays u. Studien 99; Moderner Cicerone: Rom, 2. Bd. 03. **H:** Goethes Werke, Weim. Ausg. Bd. 46—49; H. Hettner, Lit.-Gesch. d. 18. Jahrh. III, 4. A., 1. u. 2. B. 93, 3. B. 94; Goethes ausgew. Ged. in chronol. Ordng 01; Faust, Schriften über bildende Kunst I, II, III, Sprüche in Prosa (in Goethes Werke, herausg. v. Heinemann) 02—07: D. deutsche Klassizismus im Zeitalter Goethes 06.

Harpf, Adolf (Pseud. Adolf Hagen), DÖSchG., ⁂, ♆, Dr. phil. L e o b e n, Steierm., Josefé 157. (Graz $^{18}/_{3}$ 57.) **V:** Goethes Erkenntnisprinzip 83; Sagen u. Singen 83: A. d. deutsch. Ostmark 83; Rufe a. d. deutsch. Osten 84; Ethik d. Protagoras 84; Wehr u. Waffen 95; Schopenhauer u. Goethe 85: Gesch. d. Leobener Stadttheaters 92; Idyllen a. Kärntens Gauen, G. 98; Mein Spaziergang nach Paris 98; Z. Lösung d. brennendsten Rassenfrage d. heut. europ. Menschheit 98: Deutschvolkliches Sagen u. Singen 98; Darwin in d. Ethik 01; Aus Heimat u. Fremde 03; Weihnachten 04; Haschisch 04; Mathilde Gräfin Stubenberg 04; Morgen- u. Abendland, vergleichende Kultur- u. Rassenstudien 05; Der völkische Kampf d. Ostmarkdeutschen 05; Landgraf werde hart! 06; Ostara, d. Auferstehg d. Menschen 06: D. völkische Gedanke das aristokratische Prinzip 06; Das Weibwesen 06.

Harpf, August, chem. ☸, Ing. chem., Dr. phil., o. ö. Prof. für Chemie an der k. k. montanistischen Hochschule P r z i b r a m, Böhm., Priv.-Doz. f. chem.-technologische Fächer an der deutsch. techn. Hochsch. zu Prag. (Graz $^{27}/_{5}$ 61.) **V:** Flüss. Schwefeldioxyd 00; Wandtafeln f. d. Unterricht in d. allg. Chemie u. chem. Technik 99 ff. ( )

Harpf, Frl. Hilde (Pf. Hilde La Harpe-Hagen), ♆. L e o b e n, Steierm., Josefé 157. (Graz $^{24}/_{6}$ 82.) **V:** Sonnengrüße, G. 06.

Harro, Constantin, s. Lochmann, Constanze.

Harro, Hanns, s. Fuchs, Hanns.

Harrwitz, Fritz, Mechanik, Optik, ☸, ♂, Red. d. Fachzeitschrift „Der Mechaniker". B e r l i n-N i k o l a s s e e, Normannenstr. 2. (Berlin $^{20}/_{10}$ 59.) **V:** Adreßbuch d. deutsch. Mechanik u. Optik u. verwandten Gebiete 91, 3. A. 06/07 II: Taschenbuch f. Präzisionsmech., Optik. usw. 01 ff.

Harrwitz, Max, Bibliogr., Verl.-Buchh. u. Antiqu. B e r l i n-N i k o l a s s e e, Normannenstr. 2. **V:** Helgoland einst u. jetzt 93.

Harschkamp, G., Politik, ♆, 𝒻, **Uc:** FE, Feuill.-Red. der „Halleschen Allg. Ztg.". H a l l e a. S., Halberstädterstr. 8 I. (Danzig $^{29}/_{12}$ 52.) ( )

Harst, Edmund, ♆, ☉, Stud. d. Philos. G ö t t i n g e n, Paulinenstr. 10. (Cöln a. Rh. $^{16}/_{9}$ 79.) **V:** Ginster u. Heidekraut, G. 04; Versöhnung, Dr. 06; Wildfang, Sch. 06: Aus Traum u. Einsamkeit, G. u. Skn. 06: Auf silberner Schale, poet. Flugblatt 06. ( )

Hart, Georg, (k.), vergl. Lit. ☆, Dr. phil., K. GR. u. K. Hofbibliothekar. A s c h a f f e n b u r g, Sandg. 53. (Crazsambach $^{16}/_{10}$ 56.) **V:** Ursprung u. Verbreitung der Pyramus- u. Thisbe-Sage 89; Die Pyramus- u. Thisbe-Sage in Holland, England, Italien u. Spanien 91; De Medelidinge der hilgen Junckfruwen Marien, niederdeutsch. Text nach einer Hs. v. J. 1480 99.

Hart, Hans, s. Molo, Hans v.

Hart, Jul., ♆, ☉, 𝒻, Roman. W i l h e l m s h a g e n b. Berlin, Moltkestr. 16. (Münster i. W. $^{9}/_{4}$ 59.) **V:** Sansara, G. 79; Don Juan Tenorio, lyr. Tr. 81; Krit.

Waffengänge (mit † Heinr. Hart) 82 ff.; Buch d. Liebe (mit demſ.) 82, 2. A. 90; Blütenleſe a. ſpan. Dichtern 83; Schauſpielerin, Dr.; Rächer, Tr. 84; England u. Amerika 84; Orient u. Occident 84; Sumpf, Sch. 86; Perſ. Divan 87; J. Wolff u. d. mod. Minneſang 87; Fünf Novellen 88; D. Richterin, Dr. 88; Krit. Jahrb. (mit Heinr. Hart) 88; Homo sum 90; Geſch. d. Weltlit. 95/97 II; Sehnſucht 93; D. neue Gott 99; Triumph d. Lebens, G.; Stimmen in d. Nacht 99; Vom höchſten Wiſſen (m. Heinr. Hart) 00; Die neue Gemeinſchaft (mit demſ. u. a.) 01; Träume d. Mittſommernacht 04. H: Heinr. Hart, Geſammelte Werke (m. a.) I 07. ()

Hartdegen, Ferd. (Pſ. F. Greiner), VB., Roman, Nov., ♆, Priv.ObLehr. Leipzig, Arndtſtr. 44 II. (Fulda 27_{8} 57.)

Harten, Angelika, ſ. Schmitz, Maria.

Harten, C., ſ. Martens, Chr.

Hartenau, Gert, ſ. Thiel, Walther Adolf.

Hartenſtein, Frl. Anna, ASV., Roman, Nov., dirigierende ObLehrerin. Glauchau, i. S., Wettinerſtr. 11. (Planen i. V. 1_{11} 57.) V: Im Bürgerhauſe 89; Die goldene Karla 94; Donate vom Freihof 98; Die Freundin 03, 2. A. 04; Offene Türen, Nn. 07.

Harter, Ernſt Ludwig, ſ. Jacobſen, E. L.

Hartig, Frau Mina, Bühnenwerke. Hagen, Weſtf., Elberfelderſtr. 2. (Greiz 29_{4} 69.) V: Im Bann der Lüge, Vſt. 00; Der gute Ruf, Sch. 05.

Hartl, Alois, (k.), Dr. jur. can., Prof. Linz a. D., Harrachſtr. 3. (ebda 30_{5} 59.) V: Das größte Glück, Miſſionsbuch 92, 4. A. 98; J. E. Habert 00. H: Haberts Klavierſchule 98; Haberts Beiträge zur Lehre von der muſikaliſchen Kompoſition 99 IV.

Hartl-Mitius, Frau Philomena (Pſ. H. Wild), ✆. München, Herzog Rudolfſtr. 33. (ebda 14_{4} 52.) V: Onkel Troneck Sch. 78; Protzenbauer, P.; Sommerfreud, Lſp. 81; Aunerl v. Grundlhoff, Vſt. 82; Ihr Lebensretter, Lſp.; Suſie, P.; Schlaue Mahm, Vſt.; Theatertypen, N. 87; Orpheus i. Salon, N. 90; Am Wetterſtein, Vſt.; D. Dorfſchwalbe, Optte; Auf gold. Boden, Vſt. (mit R. H. Greinz); Durchs Standesamt, D. 96; Sumpfherzblättchen, N. 96; Bühnengeſchichten, N. 00; Die ſchöne Milibäuerin v. Tegernſee, Vſt. 00; 's goldene Kalbel, Vſt. 01; Die Auserwählte, Sch. 04; Der Neuentdeckte, P. (m. L. Klein) 04; D. Zauberwurzel, Bauern-P. 06; Sherlock Holmes im Gebirge, P. 06; Cirkusleut, ländl. Sp. 07.

Hartmann, Frau Alma verw. v., geb. Lorenz, ⁂. Groß-Lichterfelde, Marienſtr. 7a. (Bremen 23_{7} 54.) V: Zurück z. Idealismus 02.

Hartmann, Aug., Dr. phil., Ψ, Biblioth. a. d. k. Hof- u. Staatsbibl. München, Adalbertſtr. 34. (ebda 25_{1} 46.) V: Weihnachtslied u. -Spiel in ObBay. 75; Oberammergauer Paſſionsſpiel i. ſ. älteſt. Geſtalt 80; Volksſchauſp. in Öſterr.-Ung. u. Bay. geſ. 80; Volkslieder in Bayern, Tirol u. Salzburg geſ. 84; H. Heſellohers Lieder 90; Regensburger Faſtnachtsſp. 93; Deutſche Meiſterlieder-Handſchr. in Ungarn 94; Hiſt. Volkslieder u. Zeitgedichte 07. MitH: Bayerns Mundarten 91—95.

Hartmann, Edmund, ⚓, GLehr. Gießen, Bleichſtr. 27. V: Vademecum d. Volksſchullehrers; Beitr. z. Erziehung d. deutſch. Jugend; Der heimatkundliche Anſchauungsunterricht in fragend-entwickelnder Lehrform; Die Behandlung des erſten Zeichenunterr. an höh. Lehranſtalt.; Anleitung zur Behandlung des Rechnens mit benannten Zahlen, 3. A.; Rechenbuch (mit Feuerbach): Ausg. A in 8 Heften, 3. A., Ausg. B in 4 Heften; Rechenheft für Fortbildungsſchulen; Lehrerheft mit Auflöſungen zu Ausg. A u. B; Rechenbuch f. bad. Schulen (m. Iſchler): 3 Schülerhefte, 3 Lehrerhefte.

Hartmann, Friedr., PA., Äſthetik, Lit.-♛, Dr. phil., Red. d. „Hann. Courier". Hannover, Podbielskiſtr. 1 III. (Frankfurt a. M. 2_{2} 66.) V: Sechs Bücher Braunſchweigiſcher Theatergeſch. 05.

Hartmann, Guido, ♆, Poſtadjunkt. Aſchaffenburg, Würzburgerſtr. 50. (ebda 9_{5} 76.) V: Fliehen u. Sehnen 07. *

? **Hartmann,** Heinrich Peter (Pſ. Johannes Huſter), Nov., Skizze, Eſſay, Buchkritik, ♆, Politik, Hrsg. von Londoner Monatsheften für Literatur, Kunſt u. öffentl. Leben. London, Liverpool Road 60, Iſlington N. (Berlin 4_{4} 81.) V: Björnſons Laboremus, Eſſay 01, 3. A. 03; Robert Heymann, Eſſay 02; Meine Verſe 02; Alte u. neue Verſe 05.

Hartmann, Jul. v., württ. Topograph. u. ♛, Dr. phil., ObStudR. a. D. Stuttgart, Hegelſtr. 34. (Neuſtadt a. d. L. 22_{5} 36.) V: M. Alber 63; Wegweiſer durch Maulbronn 64, 2. A. 75; E. Schnepf 69; Schwabenſpiegel 70, 2. A. 01; Geſch. Schwabens im Munde der Dichter 81; Wildbad 86; Chronik von Stuttgart 86; Überſicht üb. d. Lit. der württ. Landeskde 88; Feſtſchrift d. Stadt Stuttgart 89; Württ. Kirchengeſch. (m. Boſſert u. a.) 93; Beſiedelung Württ. 94; Aus den Lehr- u. Wanderjahren unſ. Väter 96; Uhlands Tagb. 1810/20 97; Uhlands Ged. (m. E. Schmidt) 98; Wildbadber. a. 6 Jahrh. 99; Württemberg i. J. 1800 00; Schwäb. Selbſtbeleuchtung 03; Schillers Jugendfreunde 04; Geſch. d. Stadt Stuttgart (m. Ernſt, Jaſſoy, Pfeiffer, Rößger u. a.) 05. ()

Hartmann, Karl, ♫, ♪, ♆, Ue:

EFGIST, MitHrsg. d. „Österr. Schützen-Ztg.". Wien IV 1, Hechteng. 2. (Schloß Frauth, Steiermark $^{26}_{2}$82.) *

Hartmann, Karl Otto, Baukunst, Stillehre u. Kunst, Prof. Stuttgart, Johannesstr. 62 I. (Höpfingen i. B. $^{15}_{5}$ 31.) V: Stilkunde 98, 3. A. 03, Neudruck 05.

Hartmann, Konr., ⚙, Kais. GRegR. u. LHSchP. Berlin-Halensee, Kurfürstendamm 109. (Nürnberg $^{8}_{10}$53.) V: Pumpen 89, 2. A. 97; Heizung u. Lüftg d. Arbeitsräume 94; D. Arbeiterschutzbrill. 00; Gefahrentarifwes. 00; Unfallverhütg f. Industr. u. Landwirtsch. 03; Unfallverhütg u. Arbeitshygiene 04; Arbeiterschutz 04.

Hartmann, Ludo Mor., ♔, Soziologie, Dr. phil., Priv.-Doz., MitHrsg. d. „Vierteljahrschr. f. Sozial- u. Wirtschaftsgeschichte". Wien I, Rathausstr. 15. ($^{2}_{3}$65.) V: De exilio 87; Untersuchgn z. Gesch. d. byzant. Verwaltung in Italien 89; Gregorii I. Registrum II (Monum. German. Epist. I. II): Urkunde einer römisch. Gärtnergenossenschaft 92; Ecclesiae S. Mariae in Via Lata Tabularium 95; Gesch. Italiens i. Mittelalter 97 II; Preußisch-österreich. Verhandlungen üb. d. Crossener Zoll 01; Corporis chartarum Italiae specimen 02; Untergang der antiken Welt 03; Zur Wirtschaftsgesch. Italiens im frühen MA. 04: Über histor. Entwicklung 05. ()

Hartmann, Frau Dr. Martha, geb. Sommer (Pf. Martha Sommer), Ue: D FlämHNSchw. Lübeck, Musterbahn 7. (ebda $^{10}_{7}$ 77.)

Hartmann, Martin, Oriental., Dr. phil., Prof. Hermsdorf (Mark), Wilhelmstr. 9. (Breslau $^{9}_{12}$51.) V: Arab. Sprachführer 80; Hebräische Verskunst 94; D. arab. Strophenged. I 97; Bohtan 96 f. II; Metrum u. Rhythmus 96; The Arabic Press of Egypt 99; Der Islam. Orient I-X 99—05; Lieder d. Libyschen Wüste 99. ()

Hartmann, Martin, neue Ψ, L., Dr. phil., PP. Leipzig-Gohlis, Fechnerstr. 2. (Bautzen $^{22}_{8}$51.) V: Tempi passati 78; D. altspan. Dreikönigsspiel 79; Zeittafel zu V. Hugos Leben u. Werken 86; Die Rangfrage u. der sächs. GLehrerstand 91; Chéniérstudien 94; D. Anschauung im neuspr. Unterr. 95; Reiseeindrücke u. Beobachtgn e. deutsch. Neuphilol. in der Schweiz u. in Frankreich 97; Chronik d. Vereins f. neuere Philologie zu Leipzig 00: Die sächs. Gymnasiallehrerversammlungen von 1848—90 04; Die höh. Schule u. d. Alkoholfrage 04; Die höh. Schule u. die Gesundheitspflege 05. H: Hugo, Auswahl f. Ged. 84, u. A. 99; Sandeau, Mlle de la Seiglière 87, 5. A. 00: Duruy, Siècle de Louis XIV 88, 3. A. 99: Béranger, Auswahl f. Lied. 88, 2. A. 00; Duruy, Hist. de France de 1789—95 89, 3. A. 97; Thiers, Bonaparte en Egypte et en Syrie 90, 2. A. 98; Napoleon I. Militär. Proklamat. 90; Racine, Athalie 91, Britannicus 92; Scribe, Verre d'eau 92; Taine, Nap. Bonaparte 94, 2. A. 99, L'Ancien Régime 95; Michelet, Tableau de la France 97; Mitteilgn der deutsch. Zentralstelle f. internat. Briefwechsel 97 ff.; Mitteil. d. deutsch. Zentralstelle f. fremdsprachl. Recitationen 01 ff. ()

Hartmann, Otto, ♔, Dr. phil. Locarno-Muralto. (Mülhausen i. Els. $^{14}_{11}$ 58.) V: Die Schlacht bei Sempach 86; Nochmals z. Sempacher Frage 87; D. Anteil der Russen am Feldzug von 1799 in der Schweiz 92; Die Volkserhebung der Jahre 1848 u. 1849 00. ()

Hartmann, Otto (Pf. Otto von Tegernsee), Sozialpolitik, Erzählungen, Prokurist der Manzgesellschaft. Regensburg. (Tegernsee $^{8}_{9}$ 76.) V: Adalbert Stifter 99: Sonntagsruhe i. Handelsgew. Münchens 02; Eine Ferienfahrt n. Tegernsee 05; Im Stubaital 05; Entstehung d. Buchdruckerkunst 05; Die Waisenbraut 06; G. J. Manz 06; Ein Heros deutsch. Poesie 06; Im Zillertal 07.

Hartmann, R. Julius, Kultur♔, Dr. phil., Prof. Stuttgart, Landhausstr. 59. (Nürtingen $^{8}_{12}$ 54.) V: A. H. Francke 97; Palästina (m. J. Benzinger) 99; Theophrast von Hohenheim 04. ()

Hartog, Frau Marie, geb. zur Megede (Marie zur Megede), /, Nov., Roman. Groß Kalfeningken b. Gr.-Warkau, Kreis Insterburg. (Freistadt $^{17}_{9}$ 55.) V: Um Gold, N. 83; Graue Gesch., N. 90, u. Folge 91; Aus d. Gesellsch., N. 95: Liebe, N. 98; D. Licht, N. 02; Sport, N. 03; Narren, N. 03; Unter Masken, N. 06; Frauengedanken üb. Menschenerziehg 07.

Harttung, Jul., s. Pflugk-Harttung, J. A. G. v.

Hartung, Ernst, s. Langewiesche, Wilh.

Hartung, Hanns, s. May, Gustav.

Hartung, Kaspar, (k.), Ψ, †, D., Dr. phil., Geistl.R., Lyc.-Rektor. Bamberg. (Unterpleichfeld, Bay. $^{15}_{12}$ 38.) V: De proconsulatu Ciceronis Ciliciensi 68; Röm. Auxiliartruppen am Rhein 70/71 II; D. Protagonist in Sophokles' Antigone 80; Septuaginta-Studien 86; D. Prophet Amos, Komment. 98; Exeget Hieronymus, Festrede 03: Ein Kommentar zur johann. Apokalypse in d. K. Bibl. z. Bamberg 04.

Hartung, Max, LP., PA., Humoreske, Novelle, Aufsatz, ♆, /, ⊙. Leipzig, Kaiser Wilhelmstr. 49. (ebda $^{21}_{3}$ 57.) V: Unter lachender Sonne, Humoresken 98; Kleptomanie, Lsp. 01.

Hartwich, Maximilian Alexander, ♆, ∴, Dramatik. Wien IV/1, Wienstr. 5. (ebda $^{14}_{9}$ 81.) ()

Hartwich, Otto, †, Pastor. Bremen, Waller Chaussee 197. (Swinemünde $^{22}/_{8}$ 61.) **V:** D. Ernst Egidyscher Gedanken 91; D. Genesung d. evang. Kirche 94; D. Unsterblichkeit im Lichte d. mod. Wissensch. 95; D. mystische Seite d. relig. Lebens 98. Richard Wagner u. das Christentum 03; Zur Lehrfreiheit auf protest. Kanzeln 06.

Hartwig, Rich. v., BP., Nov., Märch., ♆, 𝒻, Leutn. a. D. Berlin N, Scharnhorststr. 42. (Stargard i. P. $^{17}/_{11}$ 49.) **V:** Am Meeresstrand, N. 81; Weltmärchen, N. 86; Irmela, O. 87; Dichtungen 88; Ein Idol, Dr., 2. A. 92; Assarpaï, O. 98; D. Wahrheit, Dichtg 98; Finis Utopiae, dr. Dichtg 98; Im Invalidenhaus, dr. Dichtg 98; Leyer u. Schwert, vaterl. Operndichtung 02. ()

Harzen-Müller, A. Nikolaus, Musik, Konzert- u. Oratoriensänger, Gesanglehr. Berlin-Schöneberg, Klixstr. 5. (Itzehoe $^{25}/_{6}$ 63.) **V:** Jahresber. üb. den „Martin Plüddemann-Verein" nebst Pl.-Lit. 98. **V:** Musikalisches u. Musiker aus d. „Liederverein Berlin 1829" 99; Wallenstein-Dramen u. -Aufführgn vor Schiller 99; Verzeichn. d. Kompositionen plattdeutsch. Kunstlieder 01, 2. A. 07.

Harzmann, Ernst, s. Cumme, Ernst.

Hasak, Max, (k.), △, Reg.- u. BauR. Berlin-Grunewald, Winklerstr. 3. (Wansen, Schles. $^{15}/_{2}$ 56.) **V:** Wie schafft man Ornamente? 97; Gesch. d. deutsch. Bildhauerkunst im 13. Jahrh. 99; Die romanische und die gotische Baukunst. Der Kirchenbau I 02, II 03. ()

Hase, K. Alfr. v., †, D., Dr. phil., Ob.-KonsistR., o. HonP. Breslau, Maxstr. 22. (Jena $^{12}/_{7}$ 42.) **V:** Lutherbriefe 67; Wormser Lutherbuch 68; S. Frank v. Wörd 69; Bedeutg d. Geschichtl. in d. Religion 74; Innere Mission 77; Herzog Albrecht u. sein Hofprediger 79; Hausandacht 91; Christi Armut unser Reichtum 93; Briefe e. Feldgeistl. a. d. Kriege 1870/71 96; Uns. Hauschronik, Gesch. der Fam. Hase in 4 Jahrhunderten 99; Die psycholog. Begründg d. religiösen Weltanschauung im 19. Jahrh. 01; Kirchliche u. bürgerliche Toleranz 05; Neutestamentl. Parallelen zu buddhistischen Urkunden 05.

Hase, Oskar v., ♚ d. Buchh., Dr. phil., GHofR., Verlagsbuchh. (Breitkopf & Härtel). Leipzig, Sternwartenstr. 79. (Jena $^{15}/_{9}$ 46.) **V:** Die Koberger 69, 2. A. 85; Breitkopf & Härtel in Leipzig 75, 3. A. 94; Entwickelung des Buchgewerbes in Leipzig 87; Verband d. Berufsgenossensch. 88; Kürassierbriefe e. Kriegsfreiwill. 95; Emil Strauß, e. deutsch. Buchhändler am Rheine 07.

Hase, Arthur, Fortbildungsschulwes., Naturw., Dir. d. kaufm. u. gewerbl. Fortbildungsschule. Charlottenburg, Leibnizstr. 77. (Güntershagen $^{24}/_{12}$ 65.) **V:** Geschäftsgänge f. d. Unterr. i. d. kfm. Buchführg 98, 6. A. 07; Kontorformulare f. d. Unterr. in kaufm. Schulen 99, 5. A. 07; Der Wechsel a. hist. Grundlage 00, 2. A. 07; (m. P. Riehus): Kontorformul. f. d. Unterr. in Baugewerksch. 00; (m. Dir. Scharf): Geschäftsformul. f. d. Unterr. in gewerbl. Fortbildgssch. 01, 4. A. 07; Handel u. Wandel 01, 6. A. 07; östr. Ausg. 03; Die einfache Buchführg d. Gewerbetreibenden 02; Geschäftsgänge f. d. Unterr. in d. gewerbl. Buchf., Heft 1—20 02/07; Rechenbuch f. gewerbl. Fortbildgssch. 03. H: Gurcke, Deutsche Schulgramm. f. techn. Lehranst., bearb. 94.

Haese, Karl (Pf. Arthur Stillmann), Musik, 🕮, 🌐, ♚, Lehrer. Pudewitz, Bez. Posen. (Osterburg $^{13}/_{5}$ 65.) **V:** Deutsche Sprachlehre in ausgeführt. Lektionen 92; Komponisten a. d. deutsch. Schulhause 92; D. Praxis d. Landschule 93/08; Vaterländ. Geschichte f. utraquist. Schulen 93, 4. A. 98; Diktat- u. Aufsatzstoffe f. zweispr. Schulen 93, 3. A. 04; Anny 93; Frisch ins Feld! 93; Abiturientenmarsch 93; Mutter, singe mich zur Ruh! 93; Kl. Rechenfibel 94; Realienbuch f. utraquist. Schulen 95, 2. A. 99: Erdkde f. zweispr. Volksch. 95, 2. A. 98; Haeses Lehrerkalender 97/08; Archiv f. Volksschullehrer 97/08; Hilfsb. f. den Unterr. in der deutsch. Gesch. 01; Deutsche Gesch. 96, 2. A. 00; Heimatkde des Kreises Posen-Ost 02; Katechismusunterr. auf d. Mittelstufe 01; Aufsatzunterr. ebenso 01.

Haseloff, Arthur, Kunst♚, Dr. phil., UDoz. (Berlin), Komm. 3. Sekr. am Preuß. Histor. Inst. Rom, 29 Via Dogana Vecchia. (Berlin $^{28}/_{11}$ 72.) **V:** E. Thüring.-Sächs. Malerschule d. 13. Jahrh. 97; D. Kaiserimmengräber in Andria 05. H: Codex Purpureus Rossanensis, die Miniat. d. griech. Evang.-Handschr. in Rossano 98; D. Psalter Erzbisch. Egberts v. Trier, Codex Gertrudianus in Cividale (m. Sauerland) 01; Die Glasgemälde der Elisabethkirche in Marburg 07.

Hasenfratz, Ferd., PA., ♆, Sagen, Erzn, 𝒻. Unteregging en, Amt Waldshut, Bad. (ebda $^{7}/_{7}$ 58.) **V:** Jubelklänge, G. 97; Im Götterhain am Opferstein, G. 04; Zwei Zwingherren, R. 07.

Hasenhaide, Walter von der, s. Wulff, Leo.

Hashagen, Friedr., prakt. †, D., o. UP. Rostock, Zelckstr. 11. (Leuchtenburg, Hann. $^{4}/_{10}$ 41.) **V:** Nefanda — Infanda, d. „moderne" Roman u. d. Volkserziehg 05; u. Fachschr. ()

Hashagen, Justus, ♚, Dr. phil., UDoz. Bonn, Coblenzerstr. 24 II. (Bremer-

haven $^{4}/_{12}$ 77.) V: Otto von Freising als Geschichtsphilosoph u. Kirchenpolitiker 00; Das Rheinland u. d. franz. Herrschaft 08.

Hasse, Dr. C., s. Mensinga, Wilh.

Hasse, Ernst, Statist., Wirtsch. ♛, Kolonialpolit., Dr. phil., a.o. UP., Dir. des Statist. Amtes von Leipzig, 1. Vorst. d. „Alldeutsch. Verb." Leipzig-Gohlis, Richterstr. 2. (Leulitz $^{14}/_{2}$ 46.) V: Leipzig u. Umg. 78; Gesch. d. Leipz. Messen 85; D. Wohnungsverhältn. d. ärmeren Volksklassen in Leipzig 86; Leipz. Kanalfrage 92; Kolonien u. Kolonialpolitik 92; Das Deutsche Reich als Nationalstaat 04; Die Besiedelg d. deutsch. Volksbodens 05; Deutsche Grenzpolitik 06; D. Zukunft d. deutsch. Volkstums 07.

Hasselbach, Frl. Anna, Roman, Nov., ♀, ✓. Straßburg i. E., Nikolausring 19. (Einbeck $^{31}/_{12}$ 54.) V: Ver sacrum, N.-Samml. 95 u. 99; Seine Vergangenh., R. 98; Meister Erwin, Sch. 00. ( )

Hassell, Ulrich v., Oberstleutn. a. D., MitHrsg. d. „Zeitfragen des Christlichen Volkslebens". Berlin-Zehlendorf, Alleestr. 26. (Celle $^{11}/_{11}$ 48.) V: D. Kolonialwesen im 19. Jahrh. 00: Deutsche Zeitschriften u. ihre Wirkg auf d. Volk 02; Öffentl. Bücher- u. Lesehallen als Bildungsmittel f. d. Volk 03; Deutschland — eine Weltmacht? 05; Brauchen wir eine Kolonialreform? 06.

Hassell, William v., ♛, Kgl. Sächs. Major a. D., Landschaftsrat. Rittergut Clüversborstel i. Bremenschen. (Verden $^{16}/_{12}$ 33.) V: Hannov. Kavallerie und ihr Ende 75; Schles. Kriege u. d. Kurfürstentum Hannover 79; D. Kurfürstentum Hannover v. Baseler Frieden bis zur preuß. Okkupation 1806 94; Gesch. des Königr. Hannover 97/01 II.

Hassenberger, Eduard, ✓, ⊙, Reisebeschreib., Populärwiss., Hrsg. d. „Mariazeller Stimmen". Wien I, Riemerg. 10. (Hermannstadt $^{5}/_{3}$ 59.) V: Medizin.-Schematismus Österr.-Ung. 90; Die Kurorte u. Heilquellen Österr.-Ung. 91; Führer auf d. Semeringbahn 98, Südbahn 98, Westbahn 98, Franz Joseph-Bahn 98; Ermordung der Kaiserin Elisabeth 99; Österr. Kaiser Jubil.-Dichterbuch (50 Jahre österr. Literatur) 99; Verlorene Söhne, Wiener Sittenbild 00; Mariazeller Marienkalend. 00 ff.: Kriegskamerad 03 ff.: Bauernkal. 03 ff.: Bildertal. 04 ff.; Haus- u. Familienkal. 04 ff.; Univ. Unterhaltungskal. 04 f.; Mariazeller Führer 03, 2. A. 05; Ennstaler Führer 01; Kleiner Familienkal. 06 ff.; Absamer Marienkal. 05 ff.; Oberösterr. Marienkal. 04 ff.; Neuer Soldatenfreund 06 ff.: Mariental. f. d. deutsche Frauenwelt 06 ff.; Neuer Soldatenfreund 06 ff.: Salzburger Glockenspielkal. 06 ff.: Tiroler Adlerkal. 06 ff.; Hausfreund 07 f. H: Regimentsgeschichten I 07.

Hassenstein, Maria, Literarisch-wissenschaftl. Abhandlgn, Übersetzgn, Dr. phil., ObLehrerin a. D., Hrsgin. u. Chefredaktr. d. Halbmonatsschrift „Strandgut". Berlin-Friedenau, Stubenrauchstr.12 bis 14. (Trakehnen i. Ostpr. $^{10}/_{10}$ 61.) V: Essays über alte u. neue Weltliteratur 06; 20 jap. Märchen (mit Achim Tegra) 06. **Ue:** Briefwechsel zw. Robert Browning u. Elizabeth Barrett-Browning 07.

Hassert, Ernst Emil Kurt, ◍, Dr. phil., Prof. d. Geogr. an d. Handelshochschule. Cöln a. Rh., Vorgebirgstr. 31 II. (Naumburg a. S. $^{15}/_{3}$ 68.) V: D. Nordpolargrenze d. bewohnbaren Erde 91; Reise dch. Montenegro 93; Beiträge z. phys. Geogr. von Montenegro 95; Deutschlands Kolonien 99, Nachtrag 02; Bericht üb. d. neuere Lit. zur deutsch. Landeskde (m. Prof. Dr. A. Kirchhoff) 01; D. Kartenzeichnen im geogr. Unterricht 01; Polarforschg 02, 2. A. 07; Landeskde d. Königr. Württemberg 03; D. Städte, geogr. betrachtet 07; Landeskde u. Wirtschaftsgeogr. d. Festlandes Australien 07. H: Festschrift z. Begrüßg des 14. Deutsch. Geographentages zu Köln 03; M. Voß, Der Suezkanal 04; F. Ratzel, Handb. d. Küstenkunde 07.

Haeßler, Oscar (Ps. Janus, J. Keller, Klein), ⊙, ♀, Roman, Nov., ✓, ♫-, Theater- und Musikkrit. St. Johann-Saarbrücken, Paul Marienstr. 14. (Berlin $^{7}/_{2}$ 70.) V: Spätherbst, Sch.; Sylvesterglocken, Sch.; Der Sieg d. Gerechtigkeit, Dr.: Novellenschatz; D. Kunst, zu leb., Dichtgn; Das Weib als Jungfrau, Bd. I; Ein Hoch der deutsch. Frau, Dichtgn; Tales and Stories from Modern Writers; Berlin. Kriminaldienst, Großstadtblüten, Erzn; Höllenfeuer, Kabaretdichtgn; O Wunder! Märchendichtg; Rechte des Herzens, Mußte ich so handeln? Erzn; Steigen u. Fallen; Mein Blondchen; Das Recht ist biegsam, das Rechte nie, Erzn.

Haßlwander, Friedr., VB., ♀, Nov., ✓, ♛, Prof., Maler. Wien V, Pilgramgasse 7. (ebda $^{4}/_{10}$ 40.) V: Phantasiestücke 91; E. Abenteuer im Irrenhause, Erz. 02; Das Opfer, Tr. 03: D. Besuch, Erz. 04; Der goldne Topf, Erz. 05; D. gemütliche Barbier, Erz. 06. H: Paul Peukers Schriften (mit H. Traungruber) 99.

Hatle, Eduard, ♁, Dr. phil., Kustos des mineralog. Museums am Joanneum. Graz, Merang. 78. (Altenmarkt b. Fürstenfeld $^{23}/_{3}$ 51.) V: Minerale d. Herzogt. Steiermark 85; Der Steirische Mineralog 87; Führer durch die Mineraliensammlung am Joanneum in Graz 96.

Hatschek, Julius, englisches Staatsrecht, Prof. a. d. Kgl. Akademie. Posen, Neue

Gartenstr. 2 II. (Czernowitz $21|_8$ 72.) **V:** Die Selbstverwaltg 98; Die rechtl. Stellg des Fiskus im bayr. Gesetzb. 99; Englisches Staatsr.: I Verfassg 05, II Verwaltg 06. ( )

Hättenschwiller, Alphons, (k.), liter. Kritik, jurist. u. staatswissensch. Abhandlgn, Dr. jur., Gen.-Sekr. des Schweiz. Kath. Volksvereins. Luzern, Waldstätterstraße 29. (Goldach $1|_8$ 75.) **V:** Wanderhandel und Wandergewerbe in d. westl. Schweiz 99; Die Stellung d. Studenten zu den sozialen Strömungen der Gegenwart 01; Entwickelungstendenzen i. modernen Kleinhandel 03; D. Revision d. eidgen. Fabrikgesetzes 04; D. schweizer. Haftpflichtrecht 05; Jahrb. des Schweiz. Kath. Volksvereins 07.

Haettenschwiller, Jos., (l.), SJ., Red. d. „Sendboten d. göttl. Herzens Jesu". Innsbruck. (Goldach $3|_2$ 63.) **V:** D. unbefleckte Empfängnis 04; Die große Verheißung des g. Herzens Jesu 06. ( )

Hattler, Frz., (k.), SJ., †, Innsbruck, Universitätsstr 8. (Auras $11|_9$ 29.) **V:** D. neun Liebesdienste 67, 5. A. 03; Stillleben im Herzen Jesu 68, 8. A. 03; Garten d. Herzens Jesu 70, 6. A. 01; Kathol. Kindergarten 77, 6. A. 02; Blumen daraus, 6. A. 00; Herz Jesu-Monat, 4. A. 01; Ernste Worte 81, 3. A. 01; Herz Jesu-büchlein, 5. A. 02; Notburga. 5. A. 02; D. blut. Vergißmeinnicht 90, 8. A. 01; Gnaden-Novene z. göttl. Herzen Jesu, 9. A. 02 u. v. a. ( )

Hauber, Gust., ⊞, ObStudR. Stuttgart, Immenhoferstr. 4. (Ravensburg $28|_9$ 51.) **V:** Die Hohe Karlsschule 07.

Hauck, Alb., †, D., Dr. jur. et phil., o. UP., GKirchR. Leipzig-Gohlis, Stallbaumstr. 25. (Wassertrüdingen $9|_{12}$ 45.) **V:** Tertullian 77; Entstehung des Christustypus in der abendländischen Kunst 80; Bischofswahlen unter d. Merowingern 83; Kirchengeschichte Deutschl. I—IV 87/03, I 3. A. 04, II 2. A. 00, III 3. A. 06. **H:** Schmid, Lehrb. der Dogmengesch., 4. A. 87; Real-Enzykl. für prot. Theolog. u. Kirche, 3. A. 96—08.

Hauck, Karl, ♔, Dr. phil. München, Ainmillerstr. 13/0. (Cöln $20|_6$ 68.) **V:** Zur Gesch. d. Herzogs Ludovico il Moro von Mailand 92; Gesch. d. Stadt Mannheim zur Zeit ihres Überganges an Baden 99; Karl Ludwig, Kurfürst von d. Pfalz (1617 bis 1680) 03; Elisabeth, Königin von Böhmen, Kurfürstin v. d. Pfalz in ihren letzten Lebensjahren (Kl. Schr. z. Gesch. d. Pfalz 1.) 05; Rupprecht, der Kavalier, Pfalzgraf bei Rhein (1619—1682) 06. **H:** Alb. Fromherz, Baden-Baden zur Franzosenzeit, Skn. 05.

Haufe, Ewald, ⊞, Kritik, ✓, Dr. phil. Waidbruck, Tirol. (Göda $15|_3$ 54.) **V:** Beiträge z. Kenntnis d. Anatomie u. teilweise d. Morphologie einiger Florideen 79; Jugenderinnergn 82; Briefe an eine Mutter 86, 2. A. 88; Fremdländ. u. einheim. Erziehungsleben u. Bildungswes. 87; Natürl. Erziehg 87, 2. A. 93; Ill. Naturgesch. d. drei Reiche 91, 2. A. 07; Aus d. Leben e. freien Pädagogen 94, 5. A. 04; Erziehg z. Arbeitstüchtigkeit 96; Die Prinzipien d. natürl. Erziehung 02; D. Evangelium d. natürlichen Erziehung 04; D. Tourist am Gardasee 00, 4. A. 05; Am Gardasee, Skn. u. Charakterb. 00, 2. A. 02; D. Winterkurorte vom Brenner bis z. Gardasee 03. **H:** (m. D. Behá) D. oberital. Seen 98, 2. A. 00.

Hauffen, Adolf, Ψ, Lit.♔, Dr. phil., a.o. UP., ThSchHonDoz. Prag-Smichow 250. (Laibach $30|_{11}$ 63.) **V:** Scheidt, Fischarts Lehrer 89; Shakespeare in Deutschland 93; Höritzer Passionsspiel 94; Die deutsche Sprachinsel Gottschee 95; Einführg in d. deutsch-böhmische Volkskunde 96; E. Ebert 01; D. deutsche mundartl. Dichtg in Böhmen 03. **H:** Drama der klass. Periode 91, III u. Fischart, Ausgew. Werke 92/94, III, beides in Deutsch. Nat.-Lit.; Goethes Hermann u. Dorothea 94, 2. A. 01; Goethes Götz 04; Beiträge zur deutsch-böhm. Volkskunde 96 ff.

Haug, Ferd., klass. Ψ, Dr. phil. h. c. GDir. a. D., GHofR. Mannheim. (Sindelfingen $21|_{12}$ 37.) **V:** Die röm. Denksteine des Antiq. Mannheim 77; Die röm. Inschrift. u. Bildwerke Württembergs (m. † G. Sixt) CO.

Haug, Frl. Maria (Pj. Maria Liebrecht), Volks- u. Jugendschr. Stuttgart, Weimarstr. 40. (Widdern $5|_3$ 50.) **V:** Zwei Waisenkinder 85, 2. A. 00; In d. Steinbachmühle 86, 2. A. 95; Hänschens Jugendjahre 89, 2. A. 99; Röschen v. Bärental 90, 2. A. 00; D. Müllerfranz; Mein Joch ist sanft; Ein Bettelkind; Edelweiß 00; Vergißmeinnicht 00, 01, 03; Blüten u. Früchte 00; Himmelsblumen 01; Immergrün 01; Kinderfreund 01; Himmelsschlüssel 02; Im Ährenfeld 02; An Früchten reich 02; Tannengrün 02; Christrosen 02; Der Herr ist mein Hirte 05; Dein Stecken u. Stab 05; Bleibet in meiner Liebe 05; Ehre sei Gott! 05; Unter seinem sanften Stab 07 u. v. a.

Hauler, Edm., klass. Ψ, Dr. phil., o. ö. UP., Red. d. „Zeitschr. f. d. östr. Gymn." u. d. „Wien. Studien". Wien IX, Währinger Gürtel 88. (Ofen $17|_{11}$ 59.) **V:** Terentiana, Quaest. cum specimine lexici 82; N. Bruchstücke zu Sallusts Historien 86; D. älteste Berner Bruchstück identifiziert 89; Z. Gesch. d. griech. Mimus 93; N. Bruchst. d. Menander u. d. Sotades 93; Alte Ausgaben, junge Handschr zu Sallust 95; Zur Sallusttritik 95 u. 99; Frontoniana 96, 99—07; E. lat. Palimpsestübersetzg d.

Didascalia Apost. 96; Didascaliae Apost. fragm. Veronensia. Acced. Canonum qui dic. Apost. et Aeg. reliqu. I 00; Nekrolog auf W. v. Hartel 07. H: Dr. Joh. Hauler, Übungsbücher, T. I—IV (V—VIII mit Dorsch u. Fritsch); Dziatzko, Terenz' Phormio, 3. A. 98.

Hann, Johs., Politik u. Staatswiss., Dr. rer. pol., VerbandsDir. Breslau II, Bohrauerstr. 17. (Gramzow 28_6 59.) V: Recht auf Arbeit 89; Bauer u. Gutsherr in Kursachsen 92.

Haupt, Albrecht, Kunst-, spez. Architektur☆, Dr.phil., Prof., BauR., THSchDoz. Hannover, Lützowstr. 7. (Büdingen 18_3 52.) V: V: Baukunst der Renaissance in Portugal 90/95 II; Backsteinbauten d. Renaiss. in Norddeutschland 99; Zur Baugesch. d. Heidelb. Schlosses 02; V. german. Baukunst 02; Peter Flettner, d. erste Meister d. Otto-Heinrichsbaus zu Heidelb. 04.

Haupt, Ant., s. Endler, Victorine.

Haupt, August, 𝒻, 𝒻, Dr. med., SanR. Bad Soden a. Taunus. (Markt Bibart 14_3 53.) V: Soden als klim. Kurort 83; Soden 85, 92; Tuberkelbazillen u. klim. Kuren 83; Lokaltherapie der Halskrankheiten in den Badeorten 89; Soden les bains au Taunus 89; Erblichkeit d. Tuberkulose im Vergleich zu ihrer Verbreitung durch das Sputum 90; Prophylaxe der Tuberkulose 94; Taunusbad Soden einst und jetzt 96; Weitere statist. Beiträge zur Erklärg d. Verbreitg d. Tuberkulose 98; Zum 200jähr. Jubil. d. ersten Sodener Brunnenschrift 01; Bemerkenswerte Zeitläufte in d. Vergangenh. des ehemaligen freien deutsch. Reichsdorfes Soden 01; Soden a. Taunus 02.

Haupt, Erich, †, D., o. UP., KonsistR., Red. d. „Deutsch-evang. Blätter" u. der „Theolog. Studien u. Kritiken". Halle a. S., Ulestr. 9. (Stralsund 8_7 41.) V: Erster Brief d. Joh. 69; D. alttestam. Zitate in den 4 Evang. 71; Joh. d. Täufer 74; Der Sonntag u. die Bibel 78; Kirche und theolog. Lehrfreiheit 80; Plus ultra, Zur Univ.-Frage 85; Pilgerschaft u. Vaterhaus, Predigten 80, 2. A. 90; D. Bedeutung der Heil. Schrift für die ev. Christen, 1. u. 2. A. 91; Die Eschatologie Jesu nach den synopt. Ev. 94; D. Apostolat 96; Die Gefangenschaftsbriefe Pauli 97, 2. A. 02; Mein Reich ist nicht von dieser Welt, ev. Predigten 03.

Haupt, F., s. Philips, Franz.

Haupt, Georg, Kunst☆, Dr., Direktorialassistent a. Kaiser Friedrich-Museum. Posen, Jagowstr. 1. (Treptow a. R. 24_{12} 70.) V: Der Darmstädter Museumsstreit 04; Noch einmal z. Fall Lepsius 04.

Haupt, Hans (Pf. Berthold Stein), PA., ☒, ☿, 𝒻, ☉, Red. Leiter des Wolffbureau, Hrsg. d. Monatsschrift „Thüringer Warte" u. d. „Thür. Warte-Bibliothek". Erfurt, Anger 57 II. (Arnswalde 5_3 61.) V: Glockengold 91; Namego 99.

Haupt, Hans-Armin, s. Drenhaupt, Ottilie.

Haupt, Herman, ☆, Dr. phil., Prof., GHofR., Dir. d. Univ.- u. d. v. Senckenbergschen Bibliothek. Gießen, Keplerstr. 1. (Markt Bibart 29_6 54.) V: De auctoris de viris illustr. libro quaest. hist. 76; Gesch. d. relig. Sekten in Franken 82; D. röm. Grenzwall in Deutschland 85; D. deutsche Bibelübers. der mittelalt. Waldenser 85; D. Waldens. Urspr. d. Codex Teplensis 86; Waldensertum u. Inquisition im südöstl. Deutschland 90; Ein oberrhein. Revolutionär aus d. Zeitalter K. Maximilians I. 93; Beitr. z. Reformationsgesch. d. Reichsstadt Worms 97; Die alte Würzburger Burschenschaft 98; R. K. Frhr. v. Senckenberg 00; Karl Follen u. die Gießener Schwarzen 07; Chronik d. Univ. Gießen v. 1607—1907 07. H: Ludoviciana (mit B. Sauer) 07.

Haupt, Rich., Kunst☆, Dr. phil., Prof., Prov.-Konservator der Altert.-Denkmale der Prov. Schlesw.-Holst. Eutin. (Büdingen 6_{10} 46.) V: Baugesch. von Büdingen 75; Bl. zur Kunde vaterl. Altert. in Wagrien 81; D. Vizelinskirchen 84, n. A. 88; Bau- u. Kunstdenkm. d. Prov. Schl.-Holst. 87/89; Über d. Schmerz 88; Bau- u. Kunstdenkm. im Kreise Herzogt. Lauenb. 90; Domkirche St. Peter zu Schleswig 97, n. A. 05; Die Johanniskirche zu Oldenburg i. W. u. ihre Vollendung 07. **Ue:** D. R. Meiborg, D. Bauernhaus im Herzogtum Schleswig 96.

Haupt, Therese, s. Lehmann-Haupt, Therese.

Hauptmann, Carl, Dr. phil. Mittel-Schreiberhau, Schles. (Salzbrunn 11_5 58.) V: D. Metaphysik in d. mod. Physiologie 93; Marianne, Sch. 94; Waldleute, Sch. 95; Sonnenwanderer 96; Ephraims Breite, Sch. 98; Aus meinem Tagebuch I 99; Die Bergschmiede, Sch. 01; Unsre Wirklichkeit 02; Mathilde, R. 02; Aus Hütten am Hange, Erz. 02; Des Königs Harfe, Sch. 03; Miniaturen, Erz. 04; Die Austreibung, Sch. 05; Einfältige, Erz. 05; Moses, Bühnendchtg 06; Einhart der Lächler, R. 07.

Hauptmann, Felix, (k.), ☆, Lokal☆, Heraldik, Dr. jur., a.o.UP., M.d.pr.Landt. Bonn, Hofgartenstr. 4. (ebda 8_2 56.) V: Wappenrecht d. Bürgerlichen 81; Bartoli de Saxoferrata tractatus de insigniis et armis 82; St. Adelheidis Pützchen 87; Überrumpelung Bonns a. 22. Dez. 1587 88; Junggesellen-Sodalität 88; Bonner Rheinfähre 89; Die Zerstörg Bonns 1689

89; D. fränkische Bonn 91; D. Bonner Bannbegang 93; E. Fahrt ins Land der Pharaonen 95; D. Wappenrecht 96; Allerlei a. alt. Tagen 97; Zwei adelige Höfe in Oberdrees 98; D. Schutzpatrone v. Bonn 98; Kevelaerer Bruderschaft 99; Z. Nordende Europas 00; Familie Wessel 00; Das Innere des Bonner Schlosses zur Zt. Clemens Augusts 01; Bonn ums Jahr 1200 05; Gesch. v. Burg Godesberg 06. H: Bonner Archiv 89–93; Rhein. Geschichtsblätter 00.

Hauptmann, Gerhart, ☉, Dr. litt. h. c. Agnetendorf i. Riesengeb. (Salzbrunn 15_{11} 62.) V: Promethidenlos, ep. Dr. 85; Vor Sonnenaufgang, Dr. 89, 7. u. 8. A. 99; D. Friedensfest 90, 4. u. 5. A. 98; Einsame Menschen, Dr. 91, 12. A. 99; Die Weber, Dr. 92, 25. u. 26. A. 00; College Crampton, Kom. 94, 5. u. 6. A. 99; Hanneles Himmelfahrt 92, 9. u. 10. A. 00; D. Biberpelz 93, 7. u. 8. A. 00; Florian Geyer, Sch. 95, 5. u. 6. A. 99; Der Apostel, Bahnwärter Thiel, Nov. Studien 96, 5. u. 6. A. 99; D. versunk. Glocke, Märchendr. 96, 61. A. 06; Fuhrmann Henschel 98, 12. A. 99; Schluck und Jau, Scherzsp. 00; Michael Kramer, Dr. 00, 9. u. 10. A. 01; D. rote Hahn, Dr., 1.—3. A. 01; D. arme Heinrich, e. deutsche Sage 02; Rose Bernd, Sch. 03, 13. A. 04; Elga, 1.—6. A. 05; Und Pippa tanzt, Märchendr. 06; Die Jungfern vom Bischofsberg, Lsp. 07. ()

Hauptmann, Hans, Rom. Berlin W, Martin Lutherstr. 79. (Coburg 23_{11} 65.) V: Gigantomachie 03; Steiniat ihn 03; Wie Seine Hoheit verpöbelte 04. *

Hauptmann, Karl (Pf. Lucien de Ridder), Rom., Reisebeschreibg., Verl. d. „Deutsch. Reichs-Ztg.". Bonn. (ebda 1_2 53.) V: Göddert van Halveren, R. 92; Lysa v. Drachenfels, R. 92, 4. A. 02; Die Tochter d. Hexe, R. 93, 4. A. 99; Späte Erkenntnis, R. 95, 4. A. 03; Streifzüge am Rhein (Pf. K. Obes) I 96, 2. A. 05, II 97, 2. A. 06. (*)

Hauptvogel, Franz, ☉, Sat., Nov., ✉, Dr. jur. Leipzig, Constantinstr. 10 I, (ebda 9_5 72.) V: D. große Geheimn., Sat. 96: 's Meßherze, P. 97, 2 A. 01; Nautas, Sch. 98; Herbststürme, Krieg, Des alten Bauern Totenfeier, Nn. 98; Liebesfriede, Sch. 98; Ein schwunghaft. Geschäft, Sat. 99; Frühlingswehen; Sommerschwüle, Winterruhe, Nn. 99; Entweihte Jugend, R. 01; D. zu Gunsten d. Arbeiter aufgest. Bedingg u. h. Vergebg öffentl. Arbeiten 02. ()

Hauschner, Frau Auguste, DSch., Roman u. Novelle, ☉. Berlin W 10, Königin-Augustastr. 45. (Prag i. Böhmen.) V: Dr. Ferenczy u. and. Novellen 95, 2. A. 96; Abschied, R. 97; Die Unterseele, R. 98; Lehrgeld, R. 99; Frauen unter sich, 12 Dialoge 01; Taatjes Hochzeit, N. 02, 3. Tausend 05; Kunst, R. 03; D. sieben Naturen des Dichters Clemens Breißmann, N. 05; Zwischen d. Zeiten, R. 06.

Hausdorff, Felix (Pf. Paul Mongré), Dr. phil., a. o. UP. Leipzig, Lortzingstr. 13. (Breslau 8_{11} 68.) V: Sant' Ilario 97; D. Chaos i. kosmisch. Auslese 98; Ekstasen 00.

Hauser, Franz, Red. des „Groß-Lichterfelder Lokal-Anz." Groß-Lichterfelde, Bismarckstr. 28. (Cöthen 10_2 84.) *

Hauser, Otto, Nov., Essay, poet. Übersetzgn. Wien IV, Starhembergg. 43. (Dianes 22_8 76.) Ue: P. Verlaine, G. 00; Rossetti, D. Haus d. Lebens, Son. 00; Die niederl. Lyrik, Stud. u. Üb. 01; D. belg. Lyrik 02; Die dän. Lyrik 04; Die japan. Lyrik 04; Aus fremden Gärten: Swinburne, van Eeden, Li-taipe 05—07; Wilde G. 06: Dante, D. neue Leben 06; Begović, Venus victrix, Kom. 06; Die serb. Lyrik 08; Longfellow, Evangeline 08. V: Ethnogr. Nov. 01; Lehrer Joh. Johansen, Erz. 02; Mutter u. Sohn, Dr. 03; Ein abgesetzter Pfarrer, Erz. 04; Die jap. Dchtg 04; Lucidor d. Unglückliche, Erz. 05: D. Reigen d. schönen Frauen, Ged. 05; Angelika u. Malwine, Erz. 06; Die chines. Dichtung 07; 1848, R. 07; D. Urform der Psalmen 07; Spinoza, R. 08.

Hauser-Edel, Frau Caroline, ♀, ReichsGerRWw. Traunstein, Rosenheimerstr. 19. (Würzburg 19_7 39.) V: D. Treuen treu, G. 90; Blumen u. Liebe, G. 93; Gedichte 99.

Haushofer, Emma (Emma Merk), Nov., ✎, Prof.-Wwe. München, Königinstr. 10. (ebda 15_6 54.) V: Evas Töchter 94; Chiemsee-Nov. 97; In enger Gasse 97; Mädchen von heute 98; Drei Frauen 02; Das Rätsel der Bergnacht 03; Am Hochzeitstage 03; Die junge Generation 04. Freundinnen 05; Frauengestalten 06.

Hauskuecht, Emil, Neue Ψ, ☪, Dr. phil., UP. Lausanne, 14 rue Beau-Séjour. (Treskow, Kr. Ruppin 23_5 53.) V: The Sowdon of Babylone 81; Floris and Blauncheflour 85; Ausw. franz. Gedichte 85, 17. A. 07; Ausw. engl. Gedichte 86, 11. A. 07; Unterrichtsplan d. Kais. Lyceums zu Yamaguchi 89; The English Student 94, 8. A. 05; Amerikanisches Bildungswesen 94; Jahresber. üb. franz. u. engl. Schulliteratur 02, 03, 05; Die sprachlich-logische Schulung durch die Mittel der Realschule 03; Französisch u. Englisch in d. deutsch. Schulerziehung 07.

Hausmann, Eduard, VB., ♀ u. plattd. Lit., Privatier. Lübeck, Bismarckstr. 27. (Ribnitz 24_{11} 47.) V: Sylvester, Festsp. 98; Namenlos, R. 02.

Hausmann, Otto, Epik, ♀, ☉, Humor. Elberfeld, Louisenstr. 56. (ebda 5_{11}

37.) V: Haus d. Versuchgn, Lsp. 67; Hum.-satir. Reiseskizzen 74; Blätter a. d. Chronik, P. 74; Nach der Mosel 79, Ins Ahrtal 79; Noah u. Gambrinus, O. 81; Jobs im Examen, O. 81; Momentbilder, G. 85; Zerstreute Blätter, G. 87; Freud u. Leid, G. 88; Neue Ged. 90; Sanna, dr. Dichtg 93; Aus großer Zeit, dr. Dichtg 93; Der Streik zu Bummelsdorf, P.; A. d. Mappe, G. 94; Mina Knallenfels, kultur-histor. Studie, 8. A. 95; Liebesfrühling, O. 97; Mosaik, G. 98; Ruhmr. Berge, dr. Dichtg 99; Jugendfahrten, Reiseskn. 99; Ovid bei Hofe, Lsp. 00; Das alte Elberfeld 00; Peerle v. Helgol., O. 01; Zlatorog, O. 02; Unkraut, G. 03; D. Malerei u. verwandte Künste im Wuppertal, biogr. Skn. 06.

Hausmann, Richard, Baltische ♛, u. Archäologie, Dr. hist., em. Prof., Wirkl. StaatsR. Dorpat, Lehmstr. 2. (Werro in Livl.$^{10}{}_{12}$ 42.) V: Das Ringen d. Deutschen u. Dänen um den Besitz Estlands 70; Archivstudien zur livländ. Gesch. 72/73; Studien zur Gesch. d. Königs Stephan v. Polen 80; Katalog d. Ausstellung zum X. archäolog. Kongreß in Riga 96; Studien zur Geschichte der Stadt Pernau 06. H: Renners livländ. Historien (mit K. Höhlbaum) 76. ()

Hausrath, Ad. (Pf. George Taylor), Roman, ♛, D., Dr. phil. h. c., o. UP. a. D., GehR. Heidelberg, Ziegelhäuserstr. 17. (Karlsruhe$^{13}{}_{1}$ 37.) V: Paulus 65; Neutest. Zeitgesch. 68/74 IV; D. oberrhein. Bevölkerg in d. deutschen Gesch. 71; D. F. Strauß 75/77 II; Antinous, R. 80; Kl. Schr. 83; Klytia, M., 3. A. 83; Jetta, R., 3. A. 84; Elfriede, R. 96; M. Luthers Romfahrt 94; Weltverbesserer i. MAlter: 1. Abälard, 2. Arnold v. Brescia, 3. Die Arnoldisten 91/95; Aleander und Luther 97; Pater Maternus, R. 98; Unter dem Katalpenbaum, N. 99; Alte Bekannte: 1. Jul. Jolly 00, 2. H. v. Treitschke 01, 3. Gelehrte u. Künstler der bad. Heimat 02; Potamiäna, Erz. 00; D. Albigenserin, Erz. 02; Rich. Rothe u. seine Freunde 06 II; Luthers Leben 06 II.

Hausrath, Hans, ⚜, Dr., o. ThSchP. Karlsruhe i. B., Gartenstr. 32. (ebda$^{5}{}_{10}$ 66.) V: Forstgesch. der rechtsrhein. Teile des Bistums Speyer 98; Transportwesen, Neubearbeitung in Lorey's Handbuch der Forstwissenschaft 03; Der deutsche Wald 07.

Hauß, Karl (Pf. Karl Forest), (k.), AV., ⚒, ☉, M. d. R. u. d. Landesausschusses, Chefred. d. „Volksboten". Straßburg i. E., Niklausstaden 4. (Brumath$^{3}{}_{1}$ 71.) Ue: Erckmann-Chatrian, L'ami Fritz in Els. Dialekt 98; desgl. die Rantzau 99; Eulogius Schneider, Sch.; D. Privatbeamtenbewegung 07.

Haußer, Carl, ⚒, Sekr. d. Handwerkerkammer u. Red. d. „Bad. Gewerbe- und Handwerkerztg.". Mannheim M 5, 5. (Mosbach, B.$^{4}{}_{2}$ 50.) V: Lehr- u. Leseb. f. bad. Fortbildungssch. 95; D. techn., kaufm. u. kunstgew. Ausbildg d. Handwerker 97; Lehr- u. Lesebuch f. kaufm. u. gew. Fortbildung 99; Der Handwerker auf d. Höhe der Zeit 03.

Häußer, Caroline, s. Eichler, Caroline.

Haußleiter, Johs., †, D., Dr. phil., o. UP., Konsist.R. Greifswald. (Löpsingen$^{23}{}_{6}$ 51.) V: De versionibus pastoris Hermae latinis 84; D. latein. Apokalypse der alten afrikan. Kirche 91; Der Glaube Jesu Christi u. d. christl. Glaube 91; Zur Vorgesch. d. apostol. Glaubensbekenntn. 93; D. christl. Zukunftshoffnung im Lichte v. 1. Kor. 15 95; A. d. Schule Melanchthons 97; Benennungen d. Christen im N. T. 98; D. Aufbau d. altchristl. Lit. 98; Beiträge z. Würdigung d. Offenbarung d. Johs. u. ihres ält. lat. Auslegers, Victorinus von Pettau 00; Probleme d. Matthäus-Evangeliums 02; Melanchthon-Kompendium 02; D. Univ. Wittenberg vor dem Eintritt Luthers 03; Die Geschichtlichkeit des Johannesevangeliums 03; Zwei apostolische Zeugen f. d. Joh.-Evangelium 04; Die Glaubenserziehung, wie sie Jesus geübt hat 04; Der Missionsgedanke im Ev. des Lukas 04; Luther in römischem Urteil 04; Die Autorität der Bibel, 6 Vorträge 05; D. vier Evangelisten, 6 Vorträge 06; Der Apostel Paulus, 6 Vorträge 08. **Bearb**: Vilmar, Ev. Relig.-Unterr. in d. Gymn., u. A. 88.

Haußleiter, Karl, †, Pfr. Kraftshof b. Nürnberg. (Löpsingen i. Ries$^{23}{}_{4}$ 53.) V: Fürs Leben 97, 7. A. 06.

Haußmann, Karl, Geophysik, ThSchP. Aachen, Salvatorstraße 10. (Schwäb. Gmünd$^{22}{}_{6}$ 60.) V: Die erdmagnetischen Elemente v. Württemberg u. Hohenzollern 03; Magnet. Messungen im Ries u. dessen Umgebung 04. ()

Haußner, Robert, ⚔, Dr. phil., o. UP. Jena. (Naumburg a. S.$^{6}{}_{2}$ 63.). V: Tafeln f. d. Goldbachsche Gesetz 97; Deutsche Ausg. v. Dirichlets Untersuchgn üb. versch. Anwendgn d. Infinitesimalanalysis auf d. Zahlentheorie 97; Deutsche Ausg. v. Jak. Bernoullis Wahrscheinlichkeitsrechng (Ars conjectandi) 99; Darstell. Geometrie I 02, 2. A. 04. H: Monge, Darstell. Geom., deutsche Ag. m. Anmerk. 00; Abhandlgn üb. regelm. Sternvielflache 06.

Häußner, Josef, Ψ, ♛, Dr. phil., GDir. Baden-Baden. (Bühl$^{11}{}_{7}$ 50.) V: Uns. Kaisersage 84; Horati Flacci opera 85 93/04; Die handschriftl. Überlieferung des Columella mit einer Ausg. d. 10. Buches: de cultu hortorum 89.

Hauth, P. Rupert, (k.), ⚔, Prof., OSB.

Metten. (Stadt-Eschenbach $18_{7}74$.) V: Üb. d. Flächen, von deren Krümmungslinien ein System in parallelen Ebenen sich befindet 02. *

Hauthaler, Willibald, (k.), ☆, OSB., Abt. Schul-R. Salzburg, St. Peter. (Nußdorf $5|_{1}43$.) V: Salzburger Urkundenbuch) Traditionscodices I—V 98 f.; Kardinal M. Lang u. d. religiös-soziale Bewegung s. Zeit 97.

Hauviller, Ernst, ☆, Dr. phil., Kais. Archivdir. u. Vorst. d. Bezirks-Archivs. Colmar i. Els. (Rixheim $28_{9}66$.) V: Ulrich v. Cluny 96; Analecta Argentinensia 1. Bd. (Johann XXII.) 00; Beiträge zur Reichs- u. Bistumsgesch. 00; Frankreich u. Elsaß im 17. u. 18. Jahrh. 00; Franz Xaver Kraus, e. Lebensbild aus d. Zeit d. Reformkatholizismus 04, 2. A. 05; D. Ultramontanismus 06; Der Syllabus, Entstehung, Wesen u. Ergänzung durch Pius X. 07; Pius X. als Großinquisitor u. Erzieher 07.

Have, E. v. der, s. König, Friedr. Emil.

Havekoß, August, ✝, ObLehrer a. d. städt. Lehrerinn.-Sem. u. d. höh. Töchterschule. Wismar, Mecklenburgerstr. 56 I. (Grabow i. M. $25_{7}64$.) V: Das Evangelium 05; Gewissensfriede 07.

Havemann, Julius, ♆, Novell., Rom. Lübeck, Hüxstr. 55. (ebda $1|_{10}66$.) V: Poststation, R. 07. ()

Haw, Johann, (k.), ✝, Volksschr., Pfr., Red. v. „Der Morgen". Trier. (Schweich $26|_{5}71$.) V: Eine gute Beicht! 00, 4. A. 06; Etwas a. d. dunklen Jenseits 01, 3. A. 06; D. Himmel auf Erden 04; König Alkohol 04, 2. A. 05; Der kathol. Klerus u. eine moderne Frage 06.

Hawel, Rudolf, ☆, Volksschullehrer. Wien VIII, Skodag. 19. (ebda $19|_{4}60$.) V: Rummelshausner Lieder 99; Märchen für große Kinder 00; Mutter Sorge, Vst. 00; Frieden 02; Die Politiker, Kom. 04; Aus meiner Heimat, Nn. 04; Kleine Leute, R. 04; Fremde Leut, Vst. 05; Heimkehr, Sch. 06; Erben des Elends, R. 06; Das Eselshirn, Nn. 06; D. Naturpark, Vst. 06; Heimchen im Hause, Vst. 07.

Hawlik, Franz (Pf. Theod. Waldbach), DÖSchG., ♆, Balneologie, 𝒻, Hrsg. u. Red. d. „Mittelsteirisch. Verkehrs-Zeitg" (vormals Leibnitzer Anzeiger), Inhaber d. Centralbuchhandlung u. d. Realitäten-Verkehrsanst. sow. d. Annonc.-Exp. Leibnitz, Steiermark. (Troppau $4|_{5}58$.) V: Allerlei aus Mattonis Kurort Gießhübl-Puchstein 92, 4. A. 93; Führer durch Gießhübl-Puchstein 92; Rodisfort b. Gießhübl-Sauerbrunn 95; Mohrazauber, Sgsp. 05; Feindeskinder, Vst. 06.

Hawlik, Viktor (Pf. Hawlick-Staffel), ⊕, 𝒻, Reisebeschreib., cand. jur., Konzipist der k. u. k. Militär-Postdirektion. Sarajevo. (Monyorókéret $28_{7}76$.) V: Durch die Welt 03; Reiseführer durch Prag 04.

Haymerle, Franz Jos. Ritter v., Dr. jur., k. k. Sektionschef. Wien IX, Garnisong. 6. (Preßburg $3|_{12}50$.) Früher Hrsg. d. „Zentralbl. f. d. gewerbl. Unterrichtswesen". V: Ged. 77; Biograph. Charakterbilder a. d. Gebiete d. Gewerbewesens 88, 2. A. 94; Deutsch. Leseb. f. Gewerbeschul., 4. A. 96; Lesebücher f. kommerzielle Lehranstalten, u. z. für zweiklass. Handelssch. u. kaufmänn. Fortbildungssch. 91, 02; D. weibl. Fachunterr. u. dessen Organisierg 00; Uns. Unterrichts- u. Wehrsyst. u. dessen Rückwirkung auf d. Berufswahl 01; Alte Lieder 05; Aus dem Leben u. den Tagebüchern eines österr. Offiziers (Erinnerg an die Gefangenschaft Franz Kossuths in Preßburg) 05; D. kommerzielle Bildungswesen in Österr. (Österr. Rundsch. VII) 06.

Hayn, Hugo (Pf. H. Nay), Bibliograph, Antiquar u. Bibliothekar. München, z. Z. auf Reisen. (Breslau $2|_{1}43$.) V: Bibl. German. erot. 75, 2. A. 85; Bibl. German. gynaecol. et cosmetica 86; Thesaurus libror. Ph. Pfister 88; Bibl. erotica et curiosa Monacensis 90; Vorschlag zu e. Bibl. f. junge Frauenzimmer 89; Bibl. German. nuptialis 90; Weltl. Liederbüchl. saec. XVII. 90; Bibliogr. d. deutsch. Tabakslit. 95; Bibliogr. d. Dienstbotenlit. v. 1500 bis z. Neuzeit 96; Lit. üb. Selbststillen u. d. weibl. Brüste 96; Bibliogr. d. Werke d. Joh. Praetorius (1630/80) 97; Bibliogr. der Werke, welche fingierte Bücher- usw. Titel u. scherzhafte Kataloge enthalten 98; Lit. üb. Bart, Haar u. Kopfputz 99; Vier neue Kuriositäten-Bibliographien (Bayr. Hiesel, Amazonen, Halsbandprozeß u. Cagliostro, Bibl. erotic. Dresd.) 05. ()

Hebentanz, Frau Lucy von, geb. Kaempfer, ♆, Roman, Novell., Plaudereien. Cairo, Ägypten. (Vaals in Holland $10_{7}56$.) V: Lieder; Taubenflug, R.; Bleiben im Hause, Beitrag zur Frauenfrage.

Hecher, Jos., (k.), Predigt., ♆, Prälat, K. Geistl. R., Kanonikus ad hon. z. St. Cajetan, Hofpred. a. d. Allerheil.-Hofkirche, Red. d. „Marienboten". München, Dienerstr. 13 II. (Schongau $25_{11}45$.) V: Die sieben Kreuzesworte, Fastenpred. 93, 3. A. 98; Das Lamm Gottes, Fastenpred. 95; D. ägypt. Fürstentocht., Weihnachtssp. 95; Passionsblum., Marienrosen, Märzenveilch., Dichtgn zu leb. Bildern 95; Hirten und Könige, Krippensp. 96; Vater unser, Pred. 97; Lia, Erz. 00; Dietlinde Trozza, Erz. 01; Frauengestalten am Kreuzwege, Fastenpr. 02; D. Muttergotteskindel, Erz. 02; David u. Christus, geistl. Festsp. 05. ()

Hechinger, Frl. Flora, Nov. Berlin-

Wilmersdorf, Meierottostr. 3. (Berlin $^{17}_{1}$65.) V: Königin Mode 00.

Hecht, Carl, ✉, Kaufm. Frankfurt a. M. (Offenbach) $^{22}_{5}$46.) V: Z. Reform d. Aktiengesetzgebung 84; 66 Thesen z. Währungsfrage 93; Anti-Bamberger 94.

Hecht, Felix, ✉, Handelsrecht, Dr. jur., GHofR. Mannheim, Bismarckstr. 1. (Friedberg i. d. W. $^{27}_{11}$47.) V: Röm. Kalendarienbücher 68: Z. Gesch. d. Inhaberpapiere in den Niederlanden 69; Börsen- u. Aktienwesen d. Gegenwart 74; Mündel- u. Stiftungsgelder 75; Bankwes. u. Bankpolitik 80; Warrants 84; Organisation d. Bodenkredits I, Bd. 1 u. 2 90; Pfälzische Hypothekenbank in Ludwigshafen a. Rh. 90: D. ländl. Darlehen d. Rhein. Hypothekenbank 92; Desgl. Mitteilungen aus der Praxis 02; Befreiung d. ländl. Grundbesitzes v. Hypothekenschuld durch Annuitäten u. Lebensversicherg 93; Fortschritte d. deutsch. Sparkassenwesens s. 1880 94; Organisation des ländl. Personalkredits in Bayern; D. Europ. Bodenkredit I 00; Die Mannheimer Banken 1870—1900, Beiträge z. prakt. Bankpolitik 02; Organisation des Bodenkredits in Deutschland, Abt. II, Bd. 1: Statistik der Hypothekenbanken 03; Das Hypothekenbankrecht 01.

Hecht, Gustav Heinrich, ✉, Dr. phil., Gr. Amtmann. Pforzheim. (Ganangelloch $^{2}_{11}$72.) V: Colberts polit. u. volkswirtsch. Anschauungen 98.

Hecht, Hugo (Pf. Arwed Hugo u. a.), ✉, Kaufm. Berlin SO 16, Engel-Ufer 1. (Merbeck, Reg. Bez. Aachen $^{5}_{2}$61.) V: Gedichte 88; Gedichte, alte und neue 96; Dichtungen 05.

Hecht, Moritz, ✉, Dr. phil., RegR. b. Gr. Statist. Landesamt i. Karlsruhe, Amalienstr. 19. (Ganangelloch) $^{12}_{5}$69.) V: Drei Dörfer d. bad. Hard 94; Die bad. Landwirtsch. am Anfang d. 20. Jahrh. 03.

Heck, Ludwig, ♈, Natnr✍, Dr. phil., Prof., Dir. d. Zoolog. Gart. Berlin W, Zoolog. Garten. (Darmstadt $^{11}_{8}$60.) V: D. größten Gruppen des zool. Systems b. Aristoteles u. s. Nachfolgern 84; Tierreich (allgem. Einleitung u. Säugetiere) 93; Lebende Bild. a. d. Reiche d. Tiere 99.

Heckel, Karl, ☉, ☿, ♃, ☽, ✍. Mannheim, O 3, 10. (ebda $^{23}_{6}$58.) V: Fr. v. Sesenheim, Dr. 80; Karin, E. 83; Wagner-Gedenkfeier 83; R. Emmet, Dr. 84; Idee der Wiedergeburt 89; Erläutergn zu Tristan u. Isolde 89; D. Bühnenfestsp. in Bayreuth 91; Sonnenwende, Dr. 94; Hugo Wolf in seinem Verhältnis zu Rich. Wagner 05; Einen Garten nenn ich die Ehe, R. 07. H: Rich. Wagners Briefe an E. Heckel 99. ()

Heckel, Max v., Staatswissensch. (Finanzwes.), Dr., o. UP. Münster i. W., Ludgeriplatz 2. (München $^{15}_{3}$65.) V: Schulden u. Schuldzinsen bei dir. Besteuerung 89; Die Einkommensteuer und die Schuldzinsen 90; Das Budget 98; Das Problem d. Warenhäuser u. d. Warenhaussteuer 02; Fortschritte der direkt. Besteuerung in Deutschland 04; Lehrbuch d. Finanzwissenschaft I 07. H: Hand- und Lehrb. d. Staatswissenschaften 93 ff.; Abhandlgn aus d. staatswissensch. Seminar zu Münster i. W.

Hecker, Max F., ☿, ♃, deutsche Lit✍, Dr. phil., Mitarbeiter am Goethe- und Schiller-Archiv. Weimar, Buchfarterstr. 2. (Cöln $^{6}_{4}$70.) V: Von Blume zu Blume 92; Schopenhauer u. d. indische Philos. 97; Triumph d. Empfindsamkeit 02. H: Goethes Aufsätze z. Lit. 01 ff. V (Weim. Ausg.); Schillers Persönlichkeit I 04; Goethes Briefe (Weim. Ausg., Bd. 31, 32, 36) 04 ff.; Goethes „Maximen und Reflexionen" 06.

Hecker, Oskar, ital. Sprache, Dr. phil., Prof., ULektor. Berlin W, Traunsteinerstr. 10. (ebda $^{26}_{1}$67.) V: D. Berlin. Dekameron-Handschr. 92; D. italien. Umgangssprache 97, 2. A. 01; Deutsch-italien. Wörterb. I 00, II 05; Il piccolo Italiano 00, 2. A. 05; Boccaccio-Funde 02; Systematisch geordneter Wortschatz: Deutsch-Italienisch 06.

Hecker, Robert (Pf. Herbert Recke), ASV., VJ & S., ☪, Nov., ✍, Rektor. Danzig, Vorstädt. Graben 32. (Tiege, Westpr. $^{5}_{11}$53.) V: D. evang. Religionsschüler 89; D. Rache d. Staroſten, N. 90; Dr. Luthers christl. Haustafel 01; Mod. Kindercharaktere 02; Daïna, N. 03; Satz- u. Wortlehre in graph. Darstellg, Merkstoffe der neuen deutsch. Rechtschreibg 03; D. abschließ. Religionsunterricht 05; Strandnovellen 05 f; Kula, N. 05; Weißgerber, N. 05; Am Burgwall, N. 06; Die Schatzgräber, N. 06; Das Ende d. Familie Tiedemann, R. 07; D. Tochter des Mennoniten, Dr. 07.

Heckscher, Siegfried, ✉, Politik, Dr. jur., RA., M. d. R. Hamburg, Moltkestr. 35. (ebda $^{8}_{9}$70.) V: Der Stürmer, Sch. 05; Schuld, Sch. 05.

Hedemann, Wilhelm, ♃, Dr. jur., a.o. UP. Jena, Kriegerstr. 2. (Brieg $^{24}_{4}$78.) V: Der Vergleichsirrtum 03; Die Vermutung 04; Fürsorge des Gutsherrn für sein Gesinde (Brandb.-Preuß. Gesch.) 05.

Hedenström, Alfred v., balt. u. russ. ✍, Dr. phil., HofR., Doz. am Polytechnikum u. ObLehrer a. d. Kommerzschule. Riga, Nikolaistr. 10. (ebda $^{1}_{9}$69.) V: D. Beziehgn zw. Rußland u. Brandenbg. währ. d. erst. Nord. Kriegs 96.

Hedera Helix, s. Bargmann, Alex.

Hedrich, Karl (Pf. Irmin), VBJ., ☉, Red. der „Deutschen Radfahrer-Zeitung".

Rüttenscheid b. Essen (Ruhr), Elfriedenstr 47. (Gera $^{12}/_{1}$ 64.) V: D. Sieg d. Rades 94; Wodan, Sch. 96; Elise, P. 97; Irminfrid, Sch. 99.

Hedwig-Julia, s. Laatsch, Hedw. Jul.

Heeke, Magdalena, s. Meyer, Cäcilie.

Heemstede, L. v., s. Tepe, Leo.

Heer, Gottfr., vaterl. ♔, D., Pfr., Ständerat. Häzingen, Kanton Glarus. (Wartau $^{11}/_{4}$ 43.) V: Z. Gesch. Glarner Geschl. 77/91 III; Schulgesch. d. Kant. Glarus 83; Dr. J. Heer 84; Zweck d. Familienbibel 84, 2. A. 87; Familienbibel 87, 9. A. 07; Schindler 86; Z. 500jähr. Gedächtnisfeier d. Schlacht v. Näfels 88; St. Fridolin 89; St. Felix u. Regula 89; Kirchen d. Kant. Glarus 90; Glarner Dütsch 92; Gesch. d. Landes Glarus 98 f. II; Glarner Reform-Gesch. 00; Neue Glarnergesch. 02; Abschiedsgabe (20 Pred.) 06.

Heer, Jakob Christoph, ✓, Ψ, Ermatingen, Schweiz. (Töß b. Winterthur $^{17}/_{7}$ 59.) V: Ferien a. d. Adria 88, 2. A.; An hl. Wassern, R. 98, 32. A.; Streifzüge im Engadin 98, 4. A.; D. König d. Bernina, R. 00, 36. A.; Felix Notvest, R. 01, 14. A.; D. Spruch der Fee, Erz. 01; Joggeli, Erz. 02, 13. A.; Freiluft, Bilder vom Bodensee 03; Blaue Tage, ein Wanderbuch 04; Der Wetterwart, R. 05, 25. A.

Heer, Joseph Michael, (k.), Altchristliche Lit., Dr., Pfr. Freiburg i. B., Konradstr. 26 II. (Weimar $^{5}/_{12}$ 67.) V: D. hist. Wert der Vita Commodi 01; D. Versio latina des Barnabasbriefes u. die altlat. Bibel 07. H: Evangelium Gatianum 07. *

Heerdegen, Carl Eduard (Ps. Carl Wallani), Erzählgn, Skizz., Humoresk., Chefred. d. „Stettiner Abendpost". Stettin, Hohenzollernstr. 1 II. (Nürnberg $^{13}/_{5}$ 76.) ( )

Heerdegen, Ernst, Politik, Theaterkrit., Red. d. „Chemn. Allg. Ztg.". Chemnitz, Am Hedwigsbad 6 p. (Nürnberg $^{25}/_{1}$ 80.)

Heerdegen, Ferd., klass. Ψ, Dr. phil., o. UP. Erlangen. (Nürnberg $^{7}/_{12}$ 45.) V: Die Idee d. Philologie 79; Cicero's Orator, krit. Ausg. 84; Untersuchgn zur lat. Semasiologie 75—81 III; kleinere selbständig veröffentlichte Arbeiten zu Cicero, Homer, Demosthenes.

Heeren, W., s. Haarmann, Wilhelm.

Heerwagen, Heinrich, ♔, Dr. phil., Assist. am Germanisch. National-Museum (Archiv). Nürnberg, Maxtormauer 62 III. (Wunsiedel $^{10}/_{7}$ 74.) V: Die Lage d. Bauern z. Zeit des Bauernkriegs in den Taubergegenden 99; Nürnberg-Fürth u. Umgebung, 2. A. 07.

Heerwart, Frl. Eleonore, Fröbel, Kindergart.-Lit., Ψ. Eisenach, Thür. (ebda $^{24}/_{2}$ 35.) V: Music for the Kindergarten; Dass. im Tonic-sol-fa-System (Buchstabenschrift); Suppl. I u. II dazu 96; Froebel's Course of Paper cutting 98, mit 33 Taf.; Paper plaiting 95, mit 30 Taf.; Paper folding 96, mit 12 Taf.; The Jointed Lath; Systematic Order of Froebel's K.-G.-Occupation, 5. A.; The Transition Class. Lectures to Teachers; The K.-G.-Syst.; Froebel's Theorie and Practise 97; F. Fröbels Vier Grundsätze; Zweck u. Ziel d. Fröbelschen Beschäftigungen; Halbjährl. Berichte der allg. Kindergärtnerinnen-Ver.; Wegweiser f. Mütter u. Erzieherinnen bei der Anschaffung u. Verwendg von Fröbelschen Spielgaben u. Beschäftigungsmitt., Farbenübungen f. Kinder 98; Einführung in die Theorie und Praxis d. Kindergartens 01; Fr. Fröbels letztes Lebensjahr 92; Die Mutter als Kindergärtnerin 04; Wilhelmine, Fröbels erste Gattin 05; Fröbels Beziehungen zu Eisenach mit Briefen von Hermann v. Arnswald 06; 50 Jahre im Dienste Fröbels 06 II.

Hefty, Friedrich, Polit., Kunst- u. Lit. ♔, ✓, Ue: EFM, Dr. phil., Prof. Budapest II, Kututcza 11. (Bempflingen $^{22}/_{3}$ 63.) V: Sprachunterr. an höh. Handelsschul. 87; Gegenkritik zu A. Goeths Afterlyrik 96; Choix de lect. franç. 97. H: M. Itzerott, Meine Lieder 96; Vier Tage a. d. Leben e. Gänsemädchens 97; Ostern 97.

Hege, Christian, PA., ✉, Handelsred. d. „Frankf. Intellig.-Bl.". Frankfurt a. M., Rothschildallee 33. (Bonfeld, Wrtt. $^{20}/_{12}$ 69.) ( )

Hegeler, Wilh., BP., Roman. Weimar, Moltkestr. 17. (Varel $^{25}/_{2}$ 70.) V: Mutter Bertha, R. 93; Und alles um die Liebe, R. 95; Pygmalion, R. 97; Sonnige Tage, R. 98; Nellys Millionen, R. 99, 2. A. 00; Ingenieur Horstmann, R. 00, 3. A. 05; Pastor Klinghammer, R. 03, 5. A. 05; Heinrich v. Kleist, Monogr. 04; Flammen, R. 05, 6. A. 06; Pietro der Korsar u. die Jüdin Cheirinca, R. 06, 4. A. 07; Das Ärgernis, R. 07.

Hegemeister, Gustav Emil, ✍, Ψ, ✓, Red. u. Verl. d. „Stadthagener Kreisbl.". Stadthagen, Schaumburg-Lippe. (Ronneburg 55.)

Hegenbarth, Max, ASV., Hotelw., ✓, Verlagsbuchh. Dresden, Hohe Str. 111. (Bad Schandau $^{16}/_{4}$ 59.) V: Handbuch d. Hotelbetriebs 88, 2. A. 00; Bowlen und Punsche 98, 3. A. 04; Frau Röllchens Ostsee-Reise 04; Das lustige Büchlein vom Weintrinken 05; Hist. Hotels u. Gaststätten 05. *

Heger, Franz, Ethnograph., k. u. k. Reg.-Rat, Dir. am k. k. naturhist. Hofmuseum. Wien III, Rasumoffskyg. 1. (Brandeis a. d. Adler $^{4}/_{10}$ 53.) V: Alte Metalltrommeln aus Südost-Asien 02 II.

Heger, Hans, Pharmazie, ⚗, 𝒻, Dr. et Mag., Sekr. d. österr. pharmaz. Ges., Hrsg. d. „Pharmaz. Post" 68 ff., „Zeitschr. f. Nahrungsmittel-Untersuch. u. Hygiene" 87/98, „Öst. Chemiker-Ztg." 98 ff. Wien I, Pestalozzig. 6. (Troppau $^{7}_{9}$55.) **W:** Pharmaz. Almanach 85 ff.; Ärztl. Ordinationsbuch 86 ff.: Synopsis d. neuen Arzneimittel 91; Apothekenbilder v. Nah u. Fern 96, 99, 04; Gifte u. Gegengifte 96; Arzneispezialitätentaxe 96, 98; Österr. Wohlfahrtseinrichtgn 1848—1898 99; Entwickelg d. Pharmazie im 19. Jahrh. 01; Verbotene Geheimmittel, Arzneispezialität. u. Kosmetika 01; Hofrat Prof. Dr. A. E. Vogl, R. v. Fernheim 04.

Hegewald, Leon, 𝒻, ♆, Archäol., Dr. med., Prof. Meiningen, Sachsenstr. 15. (Mannheim $^{5}_{6}$18.) **W:** siehe: Ein litterarisches Leben im Dienste der Wissensch. 05.

Heiberg, Herm., VB., VP., Nov., Humor, Rom. Schleswig, Lollfuß. (ebda $^{17}_{11}$40.) **W:** Plaudereien u. d. Herzogin v. Seeland 81, 3. A. 87; Acht Nov. 82, 3. A. 97; Ausgetobt, R. 85, 3. A. 90; Ernsthafte Gesch. 93, 2. A. 94; Gold. Schlange 83, 2. A. 94; Apotheker Heinrich 85, 5. A. 05; E. Buch 85 I; E. vornehme Frau 86, 2. A. 93; Esthers Ehe 86, 2. A. 92; Ein Weib 87, 2. A. 90; Jannskopf 87, 2. A. 94; Menschen untereinander 88, 2. A. 96; Liebeswerben u. a. Gesch. 88; Kays Töchter 89; E. Mann 89; Schulter an Schulter 89; Spinne 90, 2. A. 94; Dunst aus der Tiefe 90; Empörte Herzen 90; Todsünden 91; Höchste Liebe schweigt, 3. A. 98; Drei Schwestern 91; Wer trifft das Rechte? 92; Dunkle Geschicht. 93; D. Familie v. Stiegritz 93; Norddeutsche Erzähler: Schicksal auf Moorheide 92; Eheleben 93; A. Kamin 93; Blinde Liebe 94; Dr. Gaarz' Patienten 94; Geschichten a. d. Welt 94; Fieberndes Blut 95; Zwischen drei Feuern 95; Graf Jarl 95; Zwischen engen Gassen 95; Frau Eva; Sechs Novellen 95: Die Andere und Einmal im Himmel 95; Fluch der Schönheit 96: Aus allen Winkeln 96; Zwiefach getroffen 96; E. doppeltes Ich 96; D. Rixdorfs 97; Leiden e. Frau 97; Grevinde 97; Merkur u. Amor 97; Norddeutsche Menschen, N. 97; Lebensbürden, N. 97; Hinterm Lebensvorhang, N. 97; Daseinshumor, N. 97; Einer vom Adel; Seine Mutter 98; Durchbrochene Dämme 98; Vieles um Eine 98; Fast um ein Nichts 99; Am Marktplatz 01; 30 Gesch. 01; Charaktere u. Schicksale 01; Reiche Leute von einst 01; Landvogt von Pellworm 01; Heimat 02; Zwei Frauen 02; Die schwarze Marit 03; Seelenregungen 03; Im Hafenwinkel 04.

Heichen, Walter. Kleinzschachwitz b. Dresden. (Stuttgart $^{22}_{6}$76.) **W:** Macaulay, Legenden aus Alt-Rom 92; Epiphanias, Dr. (Pj. W. Eichner) 93; Aus Werkstätten des Geistes, Zitate 94; Prinzeßlein Tautropfen u. a. Nn. 94; D. Sang a. Agir, Hum. 95, 7. A. 06; Ein polit. Pastor, R. 96, 3. A. 01; (Pj. Lothar Helfenstein): Prinzessin Luise, R., Der Spuk der Daliborka, Die stöhnende Wand, Erzn. (Pj. Nathanael Keen): Der Leichenfund a. der Fulton-Fähre, Das Skelett im Hochofen, Die drei Zinken am Kreuzweg, Lattenguste, Krim.-R.; (Pj. Kühnwald): Das Einjährigen-Liesl; (Pj. W. Eichner): Ben-Hur, bearbeitet a. Jugendschrift; (Pj. von Beck): Münchhausen (neue Bearbeitung); Don Quichotte (für die Jugend): Tintentanz, Phantasie; Die Stiefkinder der Alma mater, R. 05; Das Salz der Erde, Hum. 05; Die Spielplatzstadt 06. **H:** Lord Byrons Werke; Otto Ludwigs Werke (Pj. Walter Eichner); Justinus Kerners Werke; Franz Grillparzers Werke; Bürgers Werke (Pj. E. Walter); Mörikes Werke; Freiligraths Werke. **Red:** „Buch- u. Kunstdruck" u. „Graph. Universal-Anzeiger" (8. Jahrg.). **Ue:** D'Esterre Keeling, Philosoph im Steckkissen; J. Vernes Werke; Walter Scotts Romane; Paul de Kocks Romane; Charles Dickens' Romane; Volksliederschatz.

Heid, Adam, Dichtungen, Nov., 𝒻. Karlsruhe, Bad., Karlstr. 35. (Baumenthal b. H. $^{9}_{8}$68.)

Heidau, K., s. Wittmer, Gust.

Heide, Hans Karl (Pj. Ewald Silvester), PA., ♉, ☉, Nov., Roman, Literat. ♕, Kritik, 𝒻. Göttingen, Bergstr. 17. (Dresden $^{28}_{6}$78.) **W:** Triumphatrix, R. 02; Mein Lied, G. 03; Das Verhältnis (Bd. IV der „Frau"), Monogr., 1.—3. A. 05; Nora Gyllensee, R., 1.—2. A. 06; Der komische Prinz, Kom. 07.

Heidelbach, Paul, ♉, 𝒻, ♕, Red. von „Hessenland". Cassel, Wolfsschlucht 13. (Düsseldorf $^{28}_{2}$70.) **W:** Was mäh so hin un widder bassierd äs, Dialektsk. 00, 2. A. 07; Kirmeß u. Jahrmarkt in althess. Landesordnungen 03; Uff Karle Klamberts Gebordstag, Dialektsk. 07. **H:** Hess. Heimat, lit. Jahrb. f. 1902, desgl. f. 1907; Don Quixotes Leben u. Taten 06; Till Eulenspiegel 07.

Heiden, E. v. der, s. Huber, Else v.

Heidenheimer, Heinrich, ♕, Dr. phil., Sekr. d. Stadtbibl. Mainz, Hint. Bleiche 69. (ebda $^{25}_{10}$56.) **W:** Machiavellis erste römische Legation 78; Petrus Martyr Anglerius u. sein Opus epistolarum 81.

Heidenreich, Josef E., (k.), DCSchG., Homiletik, Nov., **Ue:** EFIS, päpstl. Hausprälat, em. Prof. Wien VIII, Piaristen-Kollegium. (ebda $^{27}_{7}$46.) ()

Heider, Karl, ♆, Dr. med. et phil., o. UP. Innsbruck, Falkstr. 14. (Wien $^{28}_{4}$56.) **W:** Fachschr. ()

Heiderich, Franz, DOSchG., ⊕, Dr. phil., k. k. o. Prof. an der Exportakad. d. k. k. österr. Handelsmuseums u. an der k. u. k. Konsularakademie. Wien VIII, Josefstädterstraße 105. (ebda $^{25}/_{10}$ 63.) **W:** Die mittl. Erhebungsverhältnisse d. Erdoberfläche 91; Text zu Hartlebens Univ.-Handatlas (m. Umlauft) 92; Die Erde 96; Länderkde von Europa 97, 2. A. 05, der außereurop. Erdteile 98, 2. A. 06; Österr. Schulgeogr. 01 III, 2. A. 06; Wandkarte von Asien 02, von Australien 03. **H:** Balbi, Allgem. Erdbeschreibg, 8. A. 92—94 III; Kozenns Mittelschulatlas, 39. u. 40. A. (mit W. Schmidt) 02 u. 06; Hölzels Rassentypen d. Menschen 03.

Heiderich, Jean Heinrich, gen. Hans (Pf. Heinz Wölfers), ✉, Politik, Skizzen, ✎, ⊕, ♔, ⌂, Psychologie u. ⁂, Dr. phil., Handelskammersekr. a. D., Red. Berlin W 30, Winterfeldtstr. 18 III r. (Wölfershausen, Kr. Hersfeld $^{28}/_{8}$ 65.) **W:** Das Leipziger Kürschnergew. 97; Das Wachstum Englands 01; Geld-, Bank- u. Börsenwesen 06.

Heiderich, Osw., s. Hörmann, Ludw. v.

Heidkamp, Georg, ⊙, Nov. Twistringen b. Bremen. (Altenmarhorst $^{27}/_{8}$ 67.) **W:** Der Mann mit den 4 Frauen, Schw. 07; D. lustige Witwer, Lsp. 07. (*)

Heidmüller, Otto, Plattdeutsch, Theat., Verlagsbuchhdlr. Wismar i. Mecklb., Dahlmannstr. 9. (Hamburg $^{23}/_{1}$ 45.) **W:** Reuters Stromtid, hochdeutsch 04.

Heidsieck, Frl. Antonie, Nov., ✎. Stargard i. P., Königstr. 7. (Brandenburg a. H. $^{30}/_{3}$ 39.)

Heigel, Karl Theodor v., ♔, Dr. phil., o. UP., GR., Dir. d. hist. Seminars, Präs. d. bayr. Akad. d. Wissensch. München, Theresienstr. 76 I. (ebda $^{23}/_{8}$ 42.) **W:** Das Herzogt. Bayern unt. Heinrich d. Löw. 67; Ludwig I. von Bayern 72; Öfstr. Erbfolgestreit usw. 77; Deutsche Kaiser 80; Aus 3 Jahrhund. 81; Münchens Gesch. 82; D. Tagebuch Kaiser Karls VII. 83; N. histor. Vorträge 84; Abhandlgn z. neueren Gesch. Bayerns 84; Vortr. u. Aufsätze a. d. neueren Gesch. 86; D. Memoiren d. bayr. Ministers Graf Montgelas 86; Vortr. u. Studien, 3. Folge 87; Quellen u. Abhandlgn z. neueren Gesch. Bayerns 90; Essays 92; Übergabe d. Festung Mannheim 1795 usw. 92; D. Manifest d. Herzogs v. Braunschweig v. $^{25}/_{7}$ 1792 96; Bild. u. Skizzen a. d. neueren Gesch. 97; Deutsche Gesch. v. Tode Friedr. d. Gr. bis z. Auflösg d. alt. Reichs 99ff.; Neue gesch. Essays 02; Biogr. u. kulturgeschichtl. Essays 06; Polit. Hauptströmungen in Europa im 19. Jahrh. 06.

Heikertinger, Franz, Nov., ♈, Offizial d. k. k. Postsparkassenamtes. Wien X, Staatsbahng. 7. (ebda $^{24}/_{10}$ 76.)

Heiland, Julius, UP., ✉, Statist. Leipzig, Kronprinzstr. 72. (Berlin $^{28}/_{9}$ 53.) ()

Heilborn, Adolf, Naturwiss., spez. Anthropologie u. Ethnologie, Nov., **Ue:** F, Dr. med., Doz. a. d. Humboldt-Akademie, Hrsg. d. „Gegenwart". Berlin-Steglitz, Ahornstr. 10 I. (Berlin $^{11}/_{1}$ 73.) **W:** Allgemeine Völkerkde 98; Der Mensch 04; Die deutsch. Kolonien 05. **Ue:** Daudet, Briefe aus meiner Mühle 93; Maupassant, Novellen u. Musotte 98.

Heilborn, Ernst, Kritik, Dr. phil. Berlin W, Kurfürstenstr. 83. (ebda $^{10}/_{6}$ 67.) **W:** Kleefeld, R. 99; Novalis, Der Romantiker, Biogr. 01; Der Samariter, R. 01; Ring u. Stab, 2 Erzn. 05; Das Tier Jehovahs, kulturhist. Essay 05. **H:** Novalis' Schriften: Krit. Neuausg. auf Grund handschr. Nachlasses 01.

Heilborn, Paul, ♋, Dr. jur., a.o. UP. Breslau, Salvatorpl. 8. (Berlin $^{6}/_{2}$ 61.) **W:** Rechte und Pflichten der neutralen Staaten usw. 88; Das völkerrechtliche Protektorat 91; Das System d. Völkerrechts 96; Der agent provocateur 01; Völkerrecht (in v. Holtzendorff-Kohlers Enzyklopädie d. Rechtswissensch.) 04; Falsche Anschuldigung (in Vergleich. Darstellg d. deutsch. u. ausländ. Strafrechts) 06.

Heilbron, Fritz, BP., Politik, Kaiserl. LegatR., ständiger Hilfsarb. im Ausw. Amt. Berlin-Halensee, Kurfürstendamm 115. (Berlin $^{3}/_{11}$ 72.)

Heilfron, Eduard, ♋, Dr. jur., Prof. u. AGR. Berlin, Schöneberger Ufer 43. (Thorn $^{30}/_{7}$ 60.) **W:** Röm. Rechtsgesch. 93, 6. A. 07; Deutsche Rechtsgesch. 94, 6. A. 05; Lehrb. d. bürgerl. Rechts 97 ff. IV, 4. A. 07 ff.; Lehrb. d. Zivilprozeßrechts 04/05 II; Lehrb. d. Konkursrechts 05; Lehrb. d. Handelsrechts 07. *

Heilgers, Jos., (k.), populäre ⁂, Priester, Pfr. Roisdorf a. Rh. (Buscherheide $^{11}/_{6}$ 41.) **W:** Blicke ins Menschenleben 84; D. Ideal d. Priestertums 93; Ideales Leben u. Streben christl. Frauen u. Jungfrauen 93; D. Gründg d. afrik. Mission durch d. Ehrw. P. Libermann 94; Vom Leben u. für das Leben 97; Ged. 01; Maria, uns. Hoffnung 02; Kath. Gebetb. 02.

Heilig, Otto, Germanistik, Volkskunde, GP., MitHrsg. d. „Zeitschr. f. deutsche Mundarten" (98 ff.). Rastatt i. Bad. (Walldürn $^{18}/_{9}$ 65.) **W:** Grammatik d. ostfränk. Mundart d. Taubergrundes u. d. Nachbarmundarten 89; D. Ortsnamen d. Großherzogt. Baden 06. **H:** Hebels Allemannische Ged. 02.

Heilmann, Hans, ✎, Verl. d. „Literarisch. Praxis". Berlin-Friedenau, Hauffstr. 3. (Beerberg, Kr. Lauban $^{27}/_{9}$ 59.) **W:** Chinesische Lyrik 05.

Heilmann, Frau Margarete, geb. Bie

(Pf. Käthe Helmar), ✍. Berlin-Friedenau, Hauffstr. 3. (Breslau $^{9}/_{1}$ 71.)

Heim, Alb., ▲, Dr. phil., o. UP. u. Prof. a. Polytechn., Präs. d. Kommission f. d. schweiz. geolog. Landesuntersuchg. Zürich V, Hottingerstr. 25. (ebda $^{12}/_{4}$ 49.) V: Mechanismus d. Gebirgsbildg 78; Gletscherkde 85; Dislokationen d. Erdrinde 88; Geologie d. Hochalpen zw. Reuß u. Rhein 91; Ballonfahrt d. Wega üb. Alp u. Jura 99; D. Geschlechtsleben d. Menschen vom Standpunkt d. natürl. Entwicklungsgesch. 00; Säntisgebirge 05 u. a. ()

Heim, Carl, Elektrotechnik, Dr. phil., ThSchP. Hannover, Callinstr. 14. (Darmstadt $^{18}/_{8}$ 58.) V: Einrichtg elektr. Beleuchtungsanlagen f. Gleichstrombetrieb 91, 4. A. 03; Akkumulatoren f. elektr. Anlagen 92, 4. A. 05.

Heim, Frl. Emma, ✍, Roman, Nov. München, Victor Scheffelstr. 4/0 lks. (Scheßlitz i. Bay.) V: Falscher Stolz 99; D. Grafenschloß 99.

Heim, Georg, (k.), ⊠, Soziales, Dr. oec. publ., M. d. R. u. d. B. LT., Dir. d. Zentral-Genossenschaft bayr. Bauernvereine. Regensburg. (Aschaffenburg $^{24}/_{4}$ 65.) V: Goldfelder SAfrikas 91; Ist e. Abnahme d. Goldproduktion zu befürchten? 93; Bauernbriefe 95; D. Fichtelgebirgs-Verkaufsgenossenschaft 97; Christl. Bauernvereine u. ihr Programm 00; Geschäftliches Handbuch f. d. Landmann 03, 3. A. 04. ()

Heim, Karl, ∴, Lic., Dr. phil., UDoz. u. Inspektor d. Schles. Konvikts f. Studierende. Halle a. S., Wilhelmstr. 10. (Frauenzimmern $^{20}/_{1}$ 74.) V: Psychologismus od. Antipsychologismus? 03; Das Weltbild der Zukunft 04; Bilden ungelöste Fragen ein Hindernis für den Glauben? 05; Das Wesen der Gnade u. ihr Verhältnis zu d. natürlichen Funktionen des Menschen bei Alex. Halesius 06.

Heim, Ludwig, Dr. med., o. ö. UP., Dir. des hygienisch-bakteriolog. Instituts. Erlangen, Löwenichstr. 23. (Eichstätt $^{13}/_{2}$ 57.) V: Lehrb. d. Bakteriologie 94, 3. A. 06; Lehrb. d. Hygiene 03.

Heim, Werner, s. Schlack, Emil.

Heim-Vögtlin, Frau Maria, ✍, Dr. med., Ärztin. Zürich V, Hottingerstr. 25. (Brugg, Aargau [Schweiz] $^{7}/_{10}$ 46.) V: Die Pflege d. Kindes im ersten Lebensjahr 98; Die Aufgabe der Mutter in d. Erziehung der Jugend zur Sittlichkeit 04. ()

Heiman, Fred (Pf. Semiperde), Politik, ⊠, Kommunalpolitik, Chef-Red. d. „Leipz. Abend-Ztg.". Leipzig, Waldstr. 55 I. (Cöln $^{25}/_{4}$ 77.) *

Heiman, Hanns, ⊠, Dr. phil., stellvertr. Geschäftsführer d. ständ. Ausstellungskommission f. d. Deutsche Industrie. Berlin-Wilmersdorf, Prinzregentenstr. 114.

(Breslau $^{14}/_{2}$ 79.) V: Die Lage der Neckarschiffahrt 02; Gesch. d. Neckarschiffergewerbes 07; Die Lage der Neckarschiffer 07.

Heimberger, Joseph, Strafrecht, Prozeßrecht u. Kirchenrecht, Dr. jur., o. UP. Bonn. (Amorbach i. Odenwald $^{16}/_{2}$ 65.) V: Straflosigkeit d. Perforation 89; Die staatskirchenrechtl. Stellung der Israeliten in Bayern 93; Die Teilnahme am Verbrechen 96; Strafrecht und Medizin 99; Das landesherrl. Abolitionsrecht 01; Begriff der Gerechtigkeit im Strafrecht 03; Zur Reform d. Strafvollzugs 05; Strafkolonien 06; Zur Lehre vom Ausschluß der Rechtswidrigkeit 07.

Heimbucher, Max, (k.), ♔, Apologetik, Dogmatik, Patristik, theol. Enzykl. u. Methodologie, D., Lyz.-P. Bamberg, Franz Ludwigstr. 15 II. (Miesbach $^{10}/_{6}$ 59.) V: Gesch. Miesbachs 83; Gesch. Holzkirchens 84; D. Wirkungen d. heilig. Kommunion, gekr. Preisschr. 84; Bibliothek d. Priesters 85, 5. A. 04; Kurze Gesch. Freisings u. s. Bischöfe 85; P. Klostermaier 86; Freising u. Umgebg 86; Hl. Ölung 88; Papstwahl unt. d. Karolingern 89; Hl. Firmung 98; In d. Kinderstube 91; Die Orden u. Kongregationen d. kath. Kirche 96/97 II, 2. A. 07 III; D. prakt. soz. Tätigk. d. Priesters, 3. A. 04.

Heimburg, W., s. Behrens, Bertha.

Heimdal, s. Schrönghamer, Frz. Xav.

Heimel, Frau Marie Sidonie, geb. Purschke, (k.), ☿, Erz. Wien III, Untere Viaduktg. 1. (Prag $^{5}/_{12}$ 53.) V: Liedersp.: Hoch Österreich 84; Huldigg vor d. Krippe 85; Schulschluß 85; Vier Temperamente 86; Franz Josef I. 87; Donaufluten 90; Feierabend 90; Am Scheidewege 93; Rud. v. Habsburg 94; Blumen v. Wege, Ges. Dichtgn 95; Habsburgs Krone 98; Die vier Elemente 02; Vindabonas Huldigung 02; Alt- und Neu-Wien 04; Heimat 06.

Heimfelsen, s. Kerausch-Heimfelsen.

Heimwahl, G., s. Hütten, Georg.

Hein, Alois Raimund, DÖSchG., ●, ○, RealschProf. Wien V, Bacherplatz 13. (ebda $^{1}/_{6}$ 52.) V: Alhambra 80; Malerei u. techn. Künste bei d. Dayaks 89; Ornamentale Urmotive 89; Bildende Künste b. d. Dayaks auf Borneo 90; Ornamente der Dayaks 90; Mäander, Kreuze, Hakenkreuze u. urmotiv. Wirbelornamente in Amerika 91; Doppelter Lehrg. für d. ornamentale Freihandzeichnen 96; Stifters Hochwald 99; Schriftvorlagen 00; Hilfsb. f. d. Zeichen- u. Kunstnaturr., I. Heft: Geometr. Formenlehre, Perspektive u. Schattenlehre 00, III.: Anatomie u. Proportionslehre, Kunsttechnologie, Gesch. d. techn. Künste 00; Adalbert Stifter, sein Leben u. s. Werke 04; A. Stifter, Biogr. 08.

Hein, Carl, reform. †, Lic., Pfr. Ca-

pellen b. Mörs. (Harscheid, Rhld. $^{26}/_{11}$ 77.) **V:** D. Sakramentslehre d. Joh. a Lasco 04. ()

Hein, Franz, Maler u. Prof., Lehrer a. d. Kgl. Akademie f. graph. Künste u. Buchgewerbe. Leipzig, Hohe Str. 33. (Altona $^{30}/_{11}$ 63.) **V:** Die Nixe, Märchensp. 01; Lieder u. Bilder 02; Hellenische Sänger (m. K. Preisendanz) 04; Scheherasade, Märchensp. 06.

Hein, Heinrich, ✎, ✓, Gartenbau, Gärtner u. Botaniker. Kiel, Gutenbergstr. 6. (Landwehr $^{13}/_{3}$ 45.) **V:** Trocknen u. Färben natürl. Blumen u. Gräser 75, 2. A. 95; Gräserflora v. Nord- u. Mitteldeutschl. 77, 2. A. 80; Die Anlegung und Erhaltg feiner dauernder Gartenrasen 84, 2. A. 95; Die Rasen-Mähmaschinen und Gartenwalzen modernen Typs 97.

Hein, Hugo, Nov., Humor, ✓. Stuttgart, Neckarstr. 37a. (Schwartau $^{26}/_{2}$ 56.)

Heincke, Frau Ida. Rostock, Am St. Katharinenstift 6. (Lübtheen i. Meckl. $^{16}/_{9}$ 60.) **V:** In Freud' u. Leid 97, 2. A. 05; Sommermetten (plattdeutsche Ged.) 04; Waldblumen, neue G. 05.

Heindl, Anton, ✓. Triest, k. k. Statthalterei. (Wostitz $^{2}/_{6}$ 59.) **V:** Hoch vom Dachstein 01. ()

Heindl, P. Emmeram, (k.), Natur♔, ✓, Lokal♔, OSB., Subprior. Andechs, ObBay., Benediktinerkloster. (Hofdorf $^{31}/_{7}$ 54.) **V:** Andechs 84; Der hl. Berg Andechs 95; P. Augustin Gluns 96; D. Pfarrdorf Erling 99. **H:** Reiseerlebnisse 92.

Heine, Anselm, s. Heine, Selma.

Heine, Anselma, s. Heine, Selma.

Heine, Carl, Lit.♔, Dramaturgie, Dr. phil., Ob.-Regiss. d. Schauspielh. Frankfurt a. M., Fichardstr. 21. (Halle a. S. $^{24}/_{6}$ 61.) **V:** Johannes Velten 87; D. unglückselige Todesfall 88; Schauspiel der deutsch. Wanderbühne 89; D. alte Jungfer, Lsp. (u. d. Ps. Erich Lange, m. Alfr. Bock) 90; D. Motten, Sch. (desgl.) 91; Das Theater in Deutschland 91; D. Roman in Deutschl. 92; Herren u. Diener der Schauspielkunst 05. **Ue:** Hoffnung auf Segen 00. **H:** 50 Gedichte von Goethe 05. ()

Heine, Gerhard, Lit.♔, Roman, Dr. phil., GObLehr. Bernburg, Anhalt, Schloßstr. 9. (Cöthen $^{13}/_{1}$ 67.) **V:** Das Verhältnis der Ästhetik zur Ethik bei Schiller 94; Ferd. Avenarius als Dichter 04; Unterricht i. d. Bildersprache 04; Aus der silbernen Zeit unserer Lit. 05; Verschneite Seelen. R. 05; Kleinkrieg in Weisenberg, Erz. 07.

Heine, Gerhard, SchulR., SemDir. a. D. Cöthen, Anh. (Dessau $^{28}/_{8}$ 25.) **V:** Zahlr. pädag. u. theol. Schriften. ()

Heine, Frl. Selma (Ps. Anselm Heine, Anselma Heine), Nov., ✓. Berlin W, Motzstr. 17. (Bonn a. Rh. $^{18}/_{6}$ 55.) **V:** Drei Nov. 96; Unterwegs 97; Auf d. Schwelle 00; Bis ins dritte u. vierte Glied 01; Maeterlinck 04; Aus Suomiland 05; Mütter 05; Vom Markte der Liebe 07.

Heine, W., s. Schindler, Willy.

Heinemann, Franz, ♔, Dr. phil., Doz. am Eidg. Polyt. (Zürich), Vorst. d. Stadtbibl. Luzern (Bürgerbibliothek). Luzern, Frohburg 5. (Hitzkirch, Luzern $^{10}/_{8}$ 70.) **V:** Gesch. d. Schul- u. Bildgslebens im alten Freiburg bis z. 17. Jahrh. 95; Das sog. Katharinenbuch v. J. 1577 96; D. Richter u. d. Rechtspflege in d. deutsch. Vergangenh. 99; D. Henker u. Scharfrichter als Volks- u. Viehärzte seit Ausgang d. MAlters 00; Peter Spichtigs Dreikönigsspiel v. Lungern v. J. 1658 01; D. Schrecken d. Kriege im Lichte d. bildend. Kunst 02 (franz. 02); Tell-Ikonographie. Wilh. Tell u. s. Apfelschuß im Lichte d. bild. Kunst ein. halben Jahrt. (15.—20. Jahrh.) 02; Krieg und Frieden, melodram. Oratorium 05; Tell- u. Schiller-Tell-Bibliographie 07; Aberglaube, Geheime Wissenschaften, Wunderglaube (Bibliogr. d. schweiz. Landesl de) 07.

Heinemann, Heinrich, ⊙, Hofschausp. Braunschweig, Körnerstr. 16. (Bischofsburg b. Königsb. $^{15}/_{9}$ 42.) **V:** Gefährl., Lsp. 73; Phönix, Lsp. 73; Himmelsbraut, Sch. 74; Phantasien, Sch. 80; Schriftstellertag, Lsp. 83; Echo, Lsp. 84; Herr u. Frau Doktor, Lsp. 85; A. glatt. Bahn, Lsp. 87; Frau Mich. Römer, Lsp. 91; D. tägl. Brot, Lsp. 93; Rezept geg. Schwiegermütter, Lsp. (Bearbeitg) 95; D. letzte Lüge (D. Student v. Salamanka), Lsp. n. Ruiz de Alarcon 96; D. Zeisige, Lsp. 97; Zwischen zwei Kriegen, Zeitbild 99; D. Recht auf Glück, Lsp. 01; Beethoven u. sein Neffe, Dr. 02; Don Juan, Dr. 07. ()

Heinemann, Herm., ♆, Nov. Brakel, Kr. Höxter. (Riesel $^{22}/_{2}$ 80.) **V:** Musenalmanach 04; Trutznachtigall (m. a.) I 04, II 06; Das Requiem, N. 07.

Heinemann, Joh., ✎, ✓, Dr. phil., RealschLehr. Hamburg, Fichtestr. 13. (Bonn $^{17}/_{10}$ 51.) **V:** Die kristall. Geschiebe Schlesw.-Holst. 79; Kal. f. Lehrer an höh. Schulen 95/98; Joh. Meyer 99 u. 00 III. **H:** Joh. Meyers gesamm. Werke 05.

Heinemann, Karl, Ψ, Dr. phil., Prof. Leipzig, Rosenthalg. 1. (Deutsch-Eylau $^{9}/_{3}$ 57.) **V:** Üb. d. Hrabanische Glossar 81; Goethes Leb. u. Werke 89; Klopstocks Leb. u. Werke 90; Goethes Mutter 91, 7. A. 04; Goethe 95, 3. A. 03. **H:** Briefe v. Goethes Mutter a. d. Herzogin Anna Amalie 89; Klopstocks Oden 90; Goethes Werke (Bibl. Institut) 00 ff.

Heinemann, Otto, ♔, Dr. phil., Kgl. Archivar. Stettin, Deutsche Str. 12 II. (Berlin $^{5}/_{7}$ 70.) **V:** Beiträge z. Diplomatik

d. alt. Bischöfe v. Hildesheim (1130-1246) 95; Reg. z. Bd. I—X d. Zeitschr. d. hist. Ges. f. d. Prov. Posen 99; Gesch. d. Geschl. v. d. Lancken I, 1 06. H: Joh. Bugenhagens Pomerania 00; Pommersches Urkundenbuch V, VI 03/07.

Heiner, Frz. X., (k.), Kirchenrecht, D., Dr. d. kan. Rechts, o. UP., päpstl. Hausprälat, Red. d. „Archiv f. k. Kirchenr.". Freiburg i. B. (Attteln $^{28}{}_{8}$ 49.) V: D. kanon. Obedienz od. d. Diözesanklerus u. s. Bischof 81; E. Lebensfrage d. kath. Kirche in Deutschl. od. d. herrsch. Priestermangel 83, D. kirchl. Zensuren 84; Die kath. Kirchenvorstände u. Gemeindevertretungen i. Preußen, 2. A. 86; Was sollen u. wollen d. kath. Kirchenvorstände? 86: Wo stehen wir jetzt? 86; Grundr. d. kath. Eherechts, 4. A. 00; Gesetze, d. kath. Kirche i. Baden betr. 90; D. kirchl. Erlasse d. Erzdiözese Freiburg, 2. A. 98; Kathol. Kirchenrecht, 2 Bde.: I 4. A. 04, II 3. A. 01: Kathol. Klerus u. soziale Frage 94; Theol. Fakultäten u. Trident. Seminarien 00; Nochmals theol. Fakultäten u. Trident. Seminarien, 2. A. 01; D. Jesuitism., 4. A. 02; D. sog. Toleranzantrag 02; Konfessioneller Geisteskampf u. Reformkatholizismus 06. ( )

Heingartner, Karl, DÖSchG., ⊙, Hrsg. d. Familienzeitschr. „Das Weltall". Lang-enzersdorf b. Wien, Schulstr. 289. (Wien $^{23}{}_{4}$ 70.) V: Trümmer, Sch. 02; Johannestag, Vst. 03; Meister Falke, Lebensbild 03; A B'sonderer, Dorfkomödie 04; Protektion, Beamtenkomödie 05. ( )

Heinicke, Paul, ♆, Nov., Lehr. Leipzig-Reudnitz, Täubchenweg 45 III. (Frankenberg $^{8}{}_{6}$ 74.) V: Im Werden, G. 97.

Heinrich, s. Pesch, Heinr.

Heinrich, Frank, s. Thiede, R.

Heinrich, Herm. (Pf. Armin Balder), LB., ♆, ⊙, Rom., Rekt. Spandau, Neuendorferstr. 95. (Peitz $^{6}{}_{3}$ 52.) V: Bot. Exkursionen, Lsp. 80; Bileam, Tr. 83; Drei Paar u. Einer, Lsp.; J. hoh. Olymp, Festspiel 88; D. geflügelte Rad, R. 92; V. echt. Schrot u. Korn, hist. R. 97; Überwund. u. versichert, Erz. 00; D. Siegesallee, Erzn: I Albr. d. Bär 01, II Otto I. 07: Um Glück u. Ruhm, Künstlernov. 04; Jahresreigen, G. 07.

Heinrich, Herm., s. Glücksmann, H.

Heinrich, Frl. Johanna Maria, Roman. Wien III, Kollerg. 1. (Laibach $^{6}{}_{7}$ 69.) V: Bruder Fridunand, R. a. d. 13. Jahrh. 00; Lenei, Erz. 06.

Heinrich, P., s. Pollak, H.

Heinrich, P. W. (Pf. Heinrich-Hohenfels), Nov., Red. Berlin-Schöneberg, Feurigstr. 64. (Schönau a. K. $^{8}{}_{12}$ 60.) V: Bruder Studios Dichtermappe 84; Für u. wider A. Meißner 90: Im Tode vereint 91; Der letzte Hohenfels 91; Lose Blätter, R. 97.

Heinrich, Reinhold, ✓⚗, Dr. phil., a. o. UP., Dirig. d. landw. Vers.-Station, GÖkonR. Rostock, Barnsdorf. Anlagen (Tharandt $^{13}{}_{4}$ 45.) V: Beurteilg d. Ackerkrume in Bezug a. landwirtsch. Pflanzenproduktion 82; Dünger und Düngen 92, 5. A. 04; Bericht d. landwirtschaftl. Versuchsstat. Rostock 94; Futter u. Füttern 96; Mergel u. Mergeln 96.

Heinrich, Richard, PM., ✓, ⊙, ⁂, Magistrats-Sekr. Berlin N, Friedenstr. 106. (Cremerbruch $^{7}{}_{2}$ 62.)

Heinrich, W., s. Reiswitz, Willy v.

Heinrich, Walther E. (Pf. Walther Unus), ♆, ⊙, Essays. Charlottenburg, Suarezstr. 47. (Berlin $^{28}{}_{8}$ 72.) V: Schülertagebuch 05. Ue: Wilde, Zuchthausballade 06.

Heinrich XXXIII. Prinz Reuß j. L., Staatswissenschaft., Sozialpolitik, Politik, Dr. phil., Durchl. Paris, Deutsche Botschaft. (Mauer b. Wien $^{26}{}_{7}$ 79.) V: Der britische Imperialismus 05.

Heinrich der Hammerschmied, siehe Schmitt, Heinr., Saargemünd.

Heinrich-Hohenfels, s. Heinrich, P. W.

Heinrichs, O., s. Hellinghaus, O.

Heinrici, C. F. Georg, †, D., Dr. phil., o. UP., KonsistR., GKirchR. Leipzig, Stephanstr. 10—12. (Karkeln $^{14}{}_{3}$ 44.) V: Valentinian. Gnosis 71; Wesen u. Aufgabe d. theol. Fakultät 84; Erklärg d. Korinther 80/87 II; D. jetzige Stand d. Forschungen über d. Paulin. Briefe 87; A. Twesten u. Tagebüch. u. Brief. 89; Schriftautorität u. Schriftforschg 90; Theol. Enzyklop. 93; Beitr. z. Gesch. u. Erklärg d. N. T. 94, 00, 03, 05 IV; Entstehg d. N. T. 98; Kritisch-exeget. Kommentar üb. d. N. T., begr. v. Meyer, 5. u. 6. Abt., 8. A. 96, 00; Dürfen wir noch Christen bleiben? 01; Theologie u. Religionswissenschaft 02; D. Urchristentum 02; Ist d. Lebenslehre Jesu zeitgemäß? 04. ( )

Heinroth, Frau Elisabeth (Pf. Klaus Rittland), Rom., Präs.-Gattin. Celle, Bahnhofstr. 6. V: Unter Palmen, R. 92, 95; Ihr Sieg, R. 96; Weltbummler, Nn. 97; Sanitätsrats Türkin 98; Nur Weib, R. 99; E. Moderner, R. 01: D. d. Leben lieben 02; Anna Prisiewka, R. 03; Auf neuen Wegen, R. 04; Leidensgefährten, Kampfmüde, Nn. 05; Frau Irmgards Enttäuschungen, R. 06; Von Andrer Gnaden, R. 07.

Heintz, Albert, Musik-Kritik. Organist a. D. Berlin SW, Elßholzstr. 1. (Eberswalde $^{21}{}_{3}$ 22.) V: Wagners Parsifal 82, 3. A. 92; Meistersinger v. Nürnberg 84, 2. A. 88; Ring d. Nibelungen, Geschichtl. 88; Wegweiser d. Tristan u. Isolde 91, d. d. Ring d. Nibelungen 92 IV, Lohengrin 94,

Flieg. Holländer 95 u. Tannhäuser 99. H: Briefe Wagners an Wesendonck 99.

Heinz, Karl, s. Satow, Hans.

Heinz, Kurt, s. Man, Emmy.

Heinz, T. v., s. Tempelhoff, Henny v.

Heinze, Max, ⁂, D., Dr. phil., o. UP., GR. Leipzig, Grimmaische Str. 32. (Prießnitz $^{13}/_{12}$ 35.) V: Stoicorum de affectibus doctrina 60; Lehre von Logos in d. griech. Phil. 72; Sittenlehre d. Descartes 72; Erkenntnislehre d. Stoiker 80; Ernst Platner als Gegner Kants 80; Eudämonismus in der griech. Phil. 83; Vorlesgn Kants üb. Metaphysik aus drei Semestern 94; M. W. Drobisch 97. H: Überwegs Grundriß der Gesch. d. Philos., 5.—10. A.

Heinze, Paul, Kritik, ♆, Lit. ♔. Dresden-Blasewitz, Weststr. 2. (Dresden $^{7}/_{6}$ 58.) V: (m. R. Goette) Deutsche Poetik 90; A. Dur u. Moll, G. (m. Anna H.) 97; Gesch. d. Deutsch. Lit. v. Goethes Tode b. z. Gegenw., 2. A. 03. H: (m. Alfr. H.) Musenalmanach f. 82, 2. A. 83; Im Wechsel der Tage, Anth. 86, 11. A. 03.

Heinze, Richard, klass. Ψ, Dr. phil., o. UP. Leipzig, Mozartstr. 19. (Naumburg a. S. $^{11}/_{8}$ 67.) V: De Horatio Bionis imitatore 89; Xenokrates 93; Lukrez Buch III erkl. 97: Themistius de anima 99; Virgils epische Technik 03. 2. A. 07. H: Horaz erkl. v. Kießling I/III.

Heinzmann, Kurt, Theaterrecht, ☉, Nov., ♆, Dr. jur., Kgl. Sächs. Staatsanw. Leipzig, Hardenbergstr. 27. (Spremberg i. S. $^{4}/_{4}$ 73.) V: Deutsches Theaterrecht 05.

Heise, Walter (Pf. Max Walthari), Humoresken, Skizzen, Gedichte, Red. an den „Hamb. Nachr.". Hamburg, Kl. Schäferkamp 56. (Altona $^{6}/_{4}$ 81.)

Heisterbach, Frank von, s. Hoffmann, Max.

Heisterbergk, Constanze, s. Malapert-Neufville.

Heiter, Ernst, s. Glaß, Gabriel.

Heitmüller, Franz Ferd., Lit. ♔, Nov., Dr. phil., ausw. Mitarb. am Goethe- u. Schiller-Archiv. Berlin W 15, Uhlandstr. 29 I. (Hamburg $^{16}/_{3}$ 64.) V: Tampete, N. 99; D. Schatz im Himmel, N. 00. H: Hamb. Dramatiker z. Z. Gottscheds u. ihre Beziehgn zu ihm 92; A. d. Goethehause: Briefe Riemers a. d. Fam. Frommann in Jena 92; A. G. Uhlich u. Holl. Komödiant. in Hambg. (1740—1741) 94; H. Borkenstein, D. Bookesbeutel, Lsp. (1742) 95; Goethes Tagebücher 1817/26, 29/32 (Weimar. Ausgab., Abt. III, Bd. 6—10, 12 u. 13); Reise in die Schweiz 1797 (Goethes Werke, Weim. Ausg., Abt. I, Bd. 34, 1 u. 2 [m. Suphan u. Wahle]) 04; Otto Erich Hartleben-Tagebuch 06; Otto Erich Hartleben-Briefe 07/08.

Heitz, Paul, Bücherkunde des 15. u. 16. Jahrh., Buchdruckereibesitzer u. Verleger. Straßburg i. E., An d. Aar. (ebda $^{4}/_{4}$ 57.) V: D. Büchermark. od. Buchdrucker- u. Verlegerzeichen 90/97: I Elsässische (m. Barack), III Basler (m. Bernoulli), IV Frankfurter u. Mainzer, VI Kölner (m. Zaretzky); D. Züricher Büchermarken bis z. Anfang des 17. Jahrh.; Originalabdruck von Formschneider-Arbeiten des 16. u. 17. Jahrh. 92/99 III; Dietrich v. Bern (Siegenot), 14 Straßburg. Originalholzstöcke d. 16. Jahrh. 94; D. Initialschmuck in den elsäß. Drucken des 15. u. 16. Jahrh. 94/96 II; Hans Foltz, Dieses puchlein saget uns von allen paden die von natur heiß sein 96; Neujahrswünsche d. 15. Jahrh. 93; Initialen v. Hans Holbein (m. Schneeli) 00; Pestblätt. d. 15. Jahrh. (m. Schreiber) 00; Les Filigranes des Papiers, contenus dans les archives de la ville de Strasbourg 02; Les Filigranes des incunables de la Bibliothèque d'Etat et de l'Université de Strasbourg 03; Biblia Pauperum, Faksimilereproduktion (m. Schreiber) 03; Oracula Sibyllina, Faksimilereproduktion (m. Schreiber) 03; Les Filigranes avec la Crosse de Bâle 04; Hundert Kalender-Inkunabeln (m. Haebler) 05; Üb. einige Holzschnitte des fünfzehnten Jahrhunderts in der Stadtbibl. zu Zürich (m. Lehrs) 06; Kolorierte Frühdrucke aus der Stiftsbibl. von St. Gallen (m. Fäh) 06; Holzschnitte u. Schrotblätter a. d. Univ.-Bibl. in Tübingen (m. Schreiber) 06; Holzschnitte des 15. Jahrh. in d. Landesbibl. zu Stuttgart (mit Schreiber) 07; Holzschnitte a. d. Univ.-Bibl. Breslau (m. Molsdorf) 07; Holzschnitte in den Fürstenbergisch. Sammlgn zu Donaueschingen (m. Schreiber) 07; Holzschnitte aus d. Univ.-Bibl. Heidelberg (m. Sillib) 07; Einzel-Holzschnitte in der Hof- u. Staatsbibliothek München I (mit Leidinger) 07.

Heitzer, Lorenz (Pf. Gottlieb Lehrreich), (k.), Volks- und Jugendschr., ▯, Nov., Dialekt ♆, Rektor. Altenessen. (Dremmen $^{30}/_{1}$ 58.) V: Des Kindes Opfer u. a. Erzn 97, 3. A. 01; Des Geigers Enkelkind u. a. Erzn 97, 3. A. 01; Seines Glückes Schmied, Erz. 98: Die Tochter des Bergmanns, Erz. 98, 3. A. 02; Zur Lehr und Wehr, Erz. 98; Am Hexenkessel, Erz. 99; Märchen a. d. fliegenden Welt 99; D. rote Franzis, Erz. 00; Die Goldsucher, Eine Pfändung, Eines Künstlers Jugendzeit, Erzn 00, 3. A. 02; D. Räuber vom Eichenhofe, Erz. 01, 3. A. 05; Robinson Crusoe, bearb. 01; Seines Vaters Schutzengel, Erz. 03; Sparpfennige, Der Schützling des Soldaten, Erzn 05; Friedr. v. Schiller, poet. Würdigung s. Lebens u. s. Werke 06; Unter dem Beichtsiegel, Erz. 08.

Hekethusen, Hans v., s. Muellern, Elisabeth v.

Helbig, Carl Ernst, Hygiene, Dr. med., ObStabsarzt a. D. Radebeul b. Dresden, Friedrich-Allee 13 I. (Dresden $^{3}/_{10}$ 42.) **V:** Z. Lehre v. Wurstgift 67; „Lazarethe" im 2. Bd. von Roth u. Lex, Mil.-Gesundheitspfl. 75; Heusingers Eisenbahnwagen als fahrendes Lazarett 76; Choleraforschg während der letzten Epidemie usw. 94; Gesundheitl. Ansprüche an militär. Bauten 97: Erneuerung d. Genfer Übereinkunft 99; Erste Erfindung 00, 2. A. 02.

Helbig, Wolfg., Archäol., Dr. phil., Prof., Sekret. des archäol. Inst. Rom, Gianicolo, Villa Lante. (Dresden $^{2}/_{9}$ 39.) **V:** Wandgemälde d. vom Vesuv verschütteten Städte Campaniens 68: Untersuchgn üb. d. camp. Wandmalerei 73; D. Italiker in d. Po-Ebene 79; D. homer. Epos aus den Denkmälern erläutert 84, 2. A. 87; Führer d. d. öffentl. Sammlgn klass. Altertümer i. Rom 91, 2. A. 99; (m. Barracco): La collection Barracco 93; Sur la question mycénienne 95: Les vases du Dipylon et les nauc̈raries 98: Les ἑταῖροι athéniens 02; Les attributs des saliens 05; Zur Gesch. des röm. Equitatus 05.

Helbig-Tränkner, Frau Helene, ♂, ♀, Nov., Frauenbewegung, **Uc:** FES. Zittau i. S., Komthurstr. 6 II. (Dresden $^{16}/_{1}$ 78.) **V:** Über Tälern u. Tiefen, Dichtgn 02/03.

Helbing, s. Haet, David.

Held, Fritz, Wappen- u. Siegelkunde, Heraldiker a. General-Landes-Archiv u. Hilfsarb. der bad. histor. Kommission. Karlsruhe, Douglasstr. 11. (Säckingen $^{20}/_{2}$ 71.) **H:** (m. v. Weech)) Siegel der bad. Städte 99/03 II.

Held, Harry, s. Méville, Henri de.

Held, J., s. Lubowski, Käte.

Held, Ludwig (Ps. F. Catholicus), (k.), Domkapitular, Prof. der Kirchen☆ u. des Kirchenrechts a. Priesterseminar. Luxemburg. (Diekirch $^{26}/_{3}$ 58.) **V:** Schriften üb. Kirchenfabriken 88; P. Fourier 93, 2. A. 97; Die 6 Sonntage zu Ehren des heilig. Aloysius 94, 3. A. 03; Six dim. en l'honneur de St. Louis de Gonz. 94; Maria, deine Mutter 95; D. Marienkind 95; Maria, Trösterin d. Betrübten, 1. u. 2. A. 95; Staatsrecht u. Kirchenrecht im Großherz. Luxemburg I 93; Notre-Dame de Luxembourg. précis hist. 99; La Brochure Grassmann 01; Conférence sur l'Histoire de la musique 02; La première Renaissance 05; Kirchengesch. der 3 ersten Jahrh. 06; Der hl. Willibrord zu Echternach 06; Luxemburger zeitgem. Broschüren I—III 06—07; Leonard da Vinci 07: Instructions apologétiques I—III 07.

Helden, Hans v., s. Mancke, Reinh.

Heldmann, Karl, mittl. u. neuere ☆, Dr. phil., a.o. UP. Halle a. S., Goethestr. 35. (Viermünden $^{19}/_{9}$ 69.) **V:** Geschichte d. Deutschordensballei Hessen I 94; Der Kölngau u. die Civitas Köln 00; Die Rolandsbilder Deutschlands in dreihundertjährig. Forschung u. nach d. Quellen 04: Rolandsspielfiguren, Richterbilder oder Königsbilder? 06.

Heldmann, Karl, klass. Ψ, Dr. phil., GDir. Rinteln. (Niederasphe-Marburg $^{15}/_{5}$ 42.) ()

Heldt, E., s. Nölting, Bertha.

Helfenstein, Lothar, s. Heichen, Walter.

Helfert, Jos. Alex. Frhr. v., (k.), ☆, Exz., Leiter u. Hrsg. des „Österr. Jahrbuchs". Wien III/3, Reisnerstr. 19. (Prag $^{3}/_{11}$ 20.) **V:** Huß u. Hieronymus 53; Mailand u. d. lombard. Aufstand 1848 (anonym) 54: Aus Böhmen u. Italien März 1848 (anonym) 61: Österr. Gesch. f. das Volk 62/82 XVII; Schlacht b. Kulm 63: 50 Jahre u. d. Wiener Kongreß 65; Rußland u. d. kath. Kirche in Polen 64—67; Gesch. Österr. v. Ausgang d. Wiener Oktoberaufst. 1848 69 bis 75 VI; Maria Louise 73; Rastatter Gesandtenmord 74; Wien. Journalistik i. J. 1848 77; Karol. v. Neapel 78: J. Murat 78: Bosnisches 78; Wiener Parnaß i. J. 48 82: Ruffo 82; Chef d. Wiener Stadtverteidigg 1683 83; M. Karolina Anklagen u. Verteidigg 84; D. Jubiläumslit. der Wiener Katastrophe; Ausgang d. franz. Herrschaft i. ObItal. 90; Eine Gesch. von Toren 94: Gregor XVI. u. Pius IX. 96; Denkmalspflege 97; Prager Juni-Aufst. 1848 97; Gesandtenmord-Frage 00; Lomb. venet. Königreich 00; (unt. d. Ps. Dr. Guido Alexis): Capobianco 99; Sylva 00; Geistl. Geschäftsstil (v. Prof. Helfert Vater), 11. A. 91; Memorie segrete üb. den Hof v. Neapel 92; Sammlg Helfert 98; D. Buch v. Kaiser 00; Die Wiener Journalistik v. 1848 00; Franz I. u. d. Stiftg des lomb.-venet. Königreichs 03; Tiroler Landesverteidigung i. J. 1848 03; Aufzeichngn u. Erinnergn aus jungen Jahren, Im Wiener konstituier. Reichstag 1848 04; Santa Lucia (im Österr. Jb.) 05; Olmüz u. Kremsier 05; Gesch. d. österreich. Revolution I 07.

? Helfferich, Karl, Dr. d. Staatsw., Prof., WLegR a. D. Berlin, Bambergerstr. 11. (Neustadt a. H. $^{22}/_{7}$ 72.) **V:** Reform d. deutsch. Geldwesens 98 II: Handelspolitik 01: Geld u. Banken: I D. Geld 03; Zur Reform d. kolonial. Verwaltungsorganisation 05: Das Geld im russ.-japan. Kriege 05.

Helfreich, August, PA., Geschäftsf. d. „M. N. Nachr.". München. ($^{26}/_{5}$ 56.)

Helios, s. Ettlinger, Karl.

Helldorff, Ilse v., ♆. Wernigerode. (Gera $^{23}_{3}$ 62.) **V:** Schloß Pretzsch, Leben und Leiden am Hofe der Gemahlin August des Starken, ep. D. 03.

Hellen, E. v., s. Krause, Helene v.

Hellen, Eduard v. der, Lit.♔, ⚇, ♆, Nov., ⚅, Dr. phil. Stuttgart, Arminstr. 14. (Wellen in Hann. $^{27}_{10}$ 63.) **V:** Goethes Anteil a. Lavaters Physiogn. Fragm. 88; D. Lehnwörter d. nhd. Schriftsprache 89; Das rote Programm, 5. A. 92; D. Andere, Sch. 97; Italiens Volkswirtschaft 99. **H:** Goethes Briefe 1779/86 u. 1788/1803 XII. (Bd. 4—7 u. 9—16 von Goethes Werken, Weimar. Ausg., 4. Abt.); D. Journal v. Tiefurt 92; Goethes Briefe, chronolog. Ausw. m. Anm. 01 f. IV; Goethes u. Schillers Sämtl. Werke (Cottasche Jubiläums- u. Säkular-Ausg.) XL u. XVI.

Heller, Adolf, PA., VF & S., Politik, ✓, ⚅, Polit. Red. d. „Schwäb. Merkur". Stuttgart, Lorenzstr. 1 III. (ebda $^{28}_{10}$ 66.)

Heller, Arn., VDR., Politik, ✓, ⚇- u. Schauspielkritik, ⚅, Red. u. Verleger des Wegweisers für Reisen, Bäder u. Sommerfrischen. Göttingen. (Kalefeld a. Harz $^{7}_{10}$ 76.) ( )

Heller, E., ♔, Dr. med., ObStabsArzt a. D. Freienwalde a. O., Uchtenhagenerstr. 16a. ($^{22}_{12}$ 34.) **V:** Simulationen u. ihre Behandlung 82, 2. A. 90; Geschichte d. Stadt Freienwalde 96.

Heller, Ernst, ⚇, ♆. Verney-Montreux, rue de la gare 26. (Bern $^{9}_{5}$ 56.) **V:** Frühlingsboten, Ged. 78; Ein Cäsarentraum, Tr. 97. **H:** Sänger aus Helvetiens Gauen (Anthologie) 80, 2. A. 82.

Heller, Karl Marie, ♈, Entomologie, Dr. phil., Prof., Kustos d. Zoolog. u. Anthrop.-Ethnogr. Mus. Dresden, Franklinstr. 22. (Rappoltenkirchen, NÖstr. $^{21}_{3}$ 64.) **H:** Festschrift f. A. B. Meyer 99.

Heller, Leo, ⚇, Nov., ♆, ✓. Berlin-Wilmersdorf, Güntzelstr. 19. (Wien $^{18}_{3}$ 76.) **V:** Volkslieder i. mod. Gewande, G. 02; Bunte Lieder, G. 03; Garben, G. 06; Präludien d. Liebe, G. 07; Neue Lieder, G. 08. **H:** Stimmungen, G. 01.

Heller, Ludwig, ⚇, Schausp. u. Regiss. am Münch. Schauspielhaus. München, Thierschplatz 1. (Nürnberg $^{9}_{6}$ 72.) **V:** Armer Heinrich 02; Frau Liebegott 03; Soldaten (m. Leo Walther Stein) 04; Die von Hochsattel (m. dems.) 05. 2. A. 07; Alexander d. Gr. (m. dems.) 06; Im Sperlingsnest (m. dems.) 07.

Heller, Frl. Marie, Nationalökonomie u. Frauensache, Mitred. der „Landindustrie". Berlin W 50, Regensburgerstr. 5a. (Travemünde b. Lübeck $^{17}_{5}$ 47.) **V:** Kleinhandel, Kleingewerbe u. die großstädt. Bodenrente 03; Wie es dem Arbeiter in der Großstadt ergeht 05; Das Submissionswesen in Deutschland 07.

Heller, Fräul. Ottilie, Roman, Kritik. Berlin SW, Urbanstr. 9. (ebda $^{7}_{8}$ 49.) **V:** Stephan Broda, R. 84; Kathinka, R. 84; Paula, R. 88; Unt. genial. Menschen, R. 93; D. Weg z. Fried., R. 95; Baumstr. Robert, R. 97; Auf d. Pfade z. Ruhm, R. 01, 3. A. 06; Primadonna, Erz. 03; Gertruds Freund, Künstlerblut, Nn. 04; Die Frau d. Virtuosen 05; Luigia Merelli, Erz. 06.

Heller, Paul, s. Höcker, Georg.

Heller, Richard Maria, ✗, Pathologie u. Therapie, Dr. med. Salzburg, Mirabellplatz 5. (Wien $^{4}_{1}$ 67.) **V:** Luftdruckerkrankungen m. besond. Berücksichtigung d. sog. Caissonkrankheit (m. and.) 00; Studie üb. Moorbäder u. deren physiolog. Wirkung 02.

Heller, Theodor, Dr., Dir. d. Heilpädagog. Anstalt Wien-Grinzing. Wien XIX/4, Langackerg. 12. (ebda $^{3}_{6}$ 69.) **V:** Grundriß d. Heilpädagogik 04; Studien zur Blindenpsychologie 04.

Hellerbeck, F., s. Streißler, Fr.

Hellinden, Martin, (k.), Roman. Adr.: München, Allg. Verlags-Gesellschaft. ($^{31}_{10}$ 62.) **V:** D. Stern v. Halalat 03.

Helling, s. Haek, David.

Helling, Carl, Belletristik, Kritik. Coblenz-Pfaffendorf. (ebda $^{18}_{12}$ 77.) **V:** Wieder die Liebe, G. 05; Allerlei Buntes, Nn. u. Sfn. 07. *

Helling, Victor, s. Schmidt, Curt.

Hellingen, Erika, s. Moutzheimer, Elsb.

Hellinghaus, Otto (Ps. Otto Lingau, O. Heinrichs), (k.), ♔, Lit.♔, Dr. phil., Prof., GDir. Wattenscheid. (Drolshagen $^{23}_{3}$ 53.) **H:** Deutsche Poesie, Anth. 83, 3. A. 02; Am Meeresstrand, Anth. 82; Freudvoll u. Leidvoll, Anth. 83; Ausgewählte Volks- u. Jugendschr. 85 ff.; A. allen Erdteilen (m. Treuge) 86, 2. A. 94; Ausgew. Ged. v. H. Heine 86; Ausgew. Werke v. Eichendorff 88; v. Hauff 89; Klass. Nov. 89; Briefe F. L.'s Grafen zu Stolberg u. d. Seinigen an J. H. Voß 91; Jugendschatz 96/98 III; Quellen u. Forschungen zur Gesch. d. Stadt Münster I 00; Bibliothek deutscher Klassiker 05 ff.

Hellmann, Arnold, ♆, Schiffsoffizier. Hamburg 23, Eilbekerweg 24B I. (ebda $^{30}_{10}$ 70.) **V:** Meeresklänge 04. *

Hellmann, Gust., Meteorol., Dr. phil., o. UP., GRegR., Dir. d. Kgl. Meteorol. Instituts. Berlin W, Margaretenstr. 2/3. (Löwen $^{3}_{7}$ 54.) **V:** Repert. d. deutsch. Meteorologie 83; Klima v. Berlin 91; Meteorolog. Volksbücher 91, 2. A. 95; Meteorolog. Neudrucke 93/04 XV; Schneekristalle 93; Regenkarte d. Prov. Schlesien 99, der Prov. Ostpreußen, Westpreußen

u. Posen 00, d. Prov. Brandenburg u. Pommern 01, d. Prov. Sachsen, Schleswig-Holst., Hannover 02, Westfalen, Hess.-Nassau, Rheinland 03; D. große Staubfall v. 9.—12. März 1901; Die Niederschläge in d. Norddeutsch. Stromgebieten 06 III; Regenkarte v. Deutschl. 06.

Hellmann, Sigm., ☆, Dr. phil., UDoz. u. GenRedaktor d. bayr. Kommission f. d. mittelalterl. Biblioth.-Katal. München 23, Kaiserpl. 12/1. (19_3 72.) (*)

Hellmuth, Maria, s. Albrecht, Maria.

Hellmuth, Martha, s. Schlesinger, Martha.

Hellpach, Willy (Ps. Ernst Gystrow), Essay, Dr. phil. et med., Nervenarzt u. ThSchDoz. Karlsruhe i. B., Werderstr. 46 B. (Öls i. Sch. 26_9 77.) **V**: D. Grenzwissenschaften d. Psychologie 02; Nervosität u. Kultur 02; Grundlinien e. Psychologie d. Hysterie 01; Nervenleben u. Weltanschauung 06; Geistige Epidemien 07.

Hellwig, Konr., ⚖, Dr. jur., o. UP., GJustR. Berlin-Grunewald, Auerbachstr. 7. (Zierenberg 27_9 56.) **V**: Verpfändg u. Pfändg v. Forderungen 83; Zivilprozeßpraktikum 88, 3. A. 06; Zivilrechtsfälle 01, 2. A. 04; Verträge a. Leistung an Dritte 99; Anspruch u. Klagerecht 00; Wesen u. subjektive Begrenzung der Rechtskraft 01; Lehrb. d. deutsch. Zivilprozeßrechts I 02, II 06; Klagrecht u. Klagmöglichkeit 05; Stellung des Arztes 05; Grenzen der Rückwirkung 07.

Hellwig, Paul, ♪, **Ue**: L, Dr. phil., Prof., Dir. d. V. städtisch. Realschule. Berlin NW, Stephanstr. 2. (Sommerfeld 29_{11} 51.) **V**: Deutsch. Lesebuch f. höh. Schulen 93, 5. A. 05; Wilhelm d. Gr., Festsp. 97; Die Technik d. Unterrichts i. d. deutsch. Grammatik 04; Lehrb. d. Gesch. 07. **Ue**: Cicero III.

Helm, Georg, math. Ω, o. ThSchP., GHofR. Dresden, Lindenaustr. 1a. (ebda 15_3 51.) **V**: Elemente der Mechanik u. math. Physik 84; Lehre von der Energie 87; Grundzüge der math. Chemie 94; Die Energetik 98; Die Theorien der Elektrodynamik 04.

Helm, Johs., PA., ☆, Kgl. SemDir. Schwabach, Wittelsbacherstr. (Floß 10_4 42.) **V**: Musik. Harmonielehre 68, 7. A. 00; Musikal. Formenlehre 72, 5. A. 00; Psychologie u. Logik 76, 5. A. 96; Handb. d. allgem. Pädagogik 94, 3. A. 99.

Helm, Karl, Germanistik, Dr. phil., a.o. Prof., MitHrsg. d. „Hess. Blätter f. Volkskunde". Gießen, Südanlage 5. (Karlsruhe 19_5 71.) **V**: Z. Rhythmik d. kurzen Reimpaare d. 16. Jahrh. 95; Untersuchungen üb. H. v. Heslers Evangel. Nicodemi 99. **H**: H. v. Heslers Evangel. Nicodemi 02; D. Buch der Macchabäer in md. Bearbeitung 04; Die Apokalypse Heinrichs v. Hesler 07.

Helm, Theod., CP., Musikkrit. u. ✓, Dr. jur. et phil., Prof., Hrsg. v. „Frommes Mus.-Welt". Wien III, Hauptstr. 51. (ebda 9_4 43.) **V**: Beethovens Streichquartett 85. ()

Helm, Dr. W. M., s. Kowarz, Wilh. M.

Helmar, Anica (Anita), s. Knust, Anna.

Helmar, Käthe, s. Heilmann, Marg.

Helmers, Edith, s. Stoffella d' alta Rupe, Marie v.

Helmers, Heinr., ♁, Journalist. Bremen, Braugenstr. 23. (ebda 1_{12} 47.) **V**: Wie u. Was soll man deklamieren? 67, 2. A. 81; Unterm Pantoffel, Sch. 84, 4. A. 02; Hum.-poet. Führer durch Bremen 90, u. A. 95; Brem. Familienkalender 92—07; Welt u. Menschen, Aphorism. 97; Bekannte Unbekannte, üb. Abstammung deutsch. Wörter u. Redensarten 97; D. Radfahrers Liederbuch 97, 2. A. 99; Gut Holz! Ein lustiges Keglerbüchlein 98; Allg. deutsch. Sportliederbuch 01; Helmerssche Einakter-sammlg I 01; Goethes Frauengestalten, Prol. u. Text zu 9 leb. Bildern 02; Verbind. Text z. Weberschen Musik „Preziosa"; Im Garten d. Friedens, e. Erbauungsbuch in Liedern 04; Witz-Extrakt 04; Der Herr segne u. geleite Dich 04; Bremer Land u. Leute, kult.-hist. Sk. 05; Bremer Leben, kult.-hist. Sk. 06; Das Brem. Rathaus u. die Rolandsäule, Essay 06 u. v. a.

Helmert, Rob., Erdmessg, Dr. phil., o. UP., GRegR., Dir. d. geodät. Instituts. Potsdam, Telegraphenberg. (Freiberg i. S. 31_7 43.) **V**: Mathem. u. physikal. Theorie d. höh. Geodäsie 80 u. 84 II; Beiträge z. Theorie d. Reversionspendels 98; Ausgleichungsrechnung nach der Methode d. kleinsten Quadrate 07.

Helmken, Fr. Theod., (k.), Buchhändler. Cöln a. Rh., Probsteig. 1. (Münster i. W. 23_9 30.) **V**: Cöln u. s. Sehenswürdigk. 70, 20. A. 03; Dom zu Cöln 80, 5. A. 05; engl. 81, 5. A. 01.

Helmling, P. Leander, (k.), Kirchen☆, Hagiologie, OSB. Prag, Abtei Emaus. (Kirschhausen, Hess. 7_9 63.) **V**: Eibingen, Kloster 00; D. Wandgemälde im Kreuzgange d. Klosters Emaus 02; Emaus, Geschicht. u. Beschreibg 03; Die Annalisten u. Geschichtsschreiber v. Emaus 03; Weihnachten 04; Das Urkundenbuch d. Abtei Emaus I 04; Montserrat, 2. A. 05. **Red**: Hagiograph. Jahresbericht.

Helmolt, Hans F., PA.; VB., ☆, Dr. phil. München, Isabellastr. 29. (Dresden 8_7 65.) **V**: König Ruprechts Zug nach Italien 92; Begriff Weltgesch. 95; Fabricius u. Siber 95; Entwicklg d. Grenzlinie a. d. Grenzsaum 96; Deutsche Gesch. 98, 3. A. 07; Amalfi 04; Italien 6.—14. Jh.

06. H: Weltgesch. I—VIII 99 ff.; Stillfried-Alcántara u. Kugler, Hohenzollern, 6. A. 01, 7. A. 06; Ratzel, Kleine Schriften I/II 05 f.; Liselotte, Briefe in Auswahl I/II 07. **Neubearb:** Hertslet, Treppenwitz d. Weltgesch., 6. A. 04. **Ue:** Capitulare de villis 96.

Helmrich, Richard, ♔, Lehrer a. D. Gera, Talstr. 13. (Kirchberg i. S. $22|_2$ 69.) **V:** Die Stiftungen in d. Schule Gabelsberger 01; Eleonore Wallot 02; Gesch. der Bäckerinnung zu Plauen 06.

Helms, Albert, Nov., ♆, Humoresken. Hamburg 7, Spaldingstr. 75. *

Helvetius, Urban, s. Günther, Reinhold.

Hemfler, Otto (Pf. Dr. Otto), VDR., Verlagsbuchh. u. Buchdruckereibes., Kunstkrit., Red. des „Nördl. Vorortboten". Berlin-Niederschönhausen, Kaiser-Wilhelmstr. 66. (Cammin $11|_5$ 57.) H: Univ.-Haus-Lexikon 95.

Hemme, Adolf, Ψ, Dr. phil., Prof., Dir. d. ObRSch., GRegR. Hannover, Gr. Ägidienstr. 23. (Neustadt, R. $14|_3$ 45.) **V:** Auswahl a. Horaz u. d. röm. Elegik. 86; Abriß d. griech. u. röm. Mythologie 00, 2. A. 02; Kl. Verzeichn. griech.-deutsch. Fremd- u. Lehnwörter 02; D. lat. Sprachmaterial im Wortschatze d. deutsch., franz. u. engl. Sprache 04; Was muß der Gebildete vom Griechischen wissen? 00, 2. A. 05. H: Ségur, Napoléon à Moscou et passage de la Bérésina 87, 5. A. 03; Macaulay, Ranke's history of the Popes 90.

Hempel, Karl, beeidigter Sachverständ. f. Stenogr. Charlottenburg, Berlinerstr. 75 II. (ebda $25|_3$ 62.) **V:** Die Universitäten u. d. Stenographie 93; Welche Kurzschrift ist die beste? 98, 7. A. 02 (als Anhang: Kaiser Wilhelm II. als Redner); Kurzer Lehrg. d. Stenogr. Gabelsberger 99, 10. A. 04; Bilder a. dem deutschen Reichstage 99; Die Bedeutung d. Schule Gabelsberger 00; Die Kaiserstenographie 01; Übungsbuch für angehende Praktiker 01; Lesebuch f. Stenographen u. Gabelsberger, 4. A. 07; Gabelsberger u. die Weiterentwicklg seines Systems 05; Die Verkehrsschrift, Einführg in d. verbreitetste u. beste, deutsche Schnellschrift, die Gabelsb. Stenogr. 06, 2. A. 07; Die Zwecke u. Ziele d. Stenographie (m. Max Selle); Einleitg zu Bezensets Beitr. z. Gesch. d. Stenographie b. d. Südslaven. H: Kurzschr.-Blätter (in Gabelsbergerscher Stenogr.) 88 ff.; Die Debatte, Übungsbl. f. Gabelsb. Schnellschr. 03 ff.; Lesehalle Gabelsberger 99 ff.; Literarische Neuheiten 05.

Henckel, Wilh., PA., russ. Kultur- u. Lit. ♔, **Ue:** FR. München, Maßmannplatz 9. (Burg $17|_4$ 25.) **V:** D. Deutschen in Rußl. 84; Rußl. wirtsch. Lage 1891 92; Wider Militarism. u. Krieg 99. **Ue:** Dostojewski, Raskolnikow, R. 82, 3. A. 90, ill. A. 94; Tolstoi, Ges. Werke, Bd. IV 99 u. v. a.

Henckell, Karl, ♆, 𝒻, ASV., Charlottenburg, Eosanderstr. 16. (Hannover $17|_4$ 64.) **V:** Umsonst 84; Poet. Skizzenbuch 84; Dichtercharaktere, Anth. 85 (m. Arent); Quartett 86; Strophen 87; Amselrufe 88; Diorama 89; Gründeutschland 90; Trutznachtigall 91; Aus meinem Liederbuch 92; Buch d. Freiheit, Anth. 93; Zwischenspiel (Lr. v. heiml. Kaiser) 94; Mod. Dichterabende 95; Ada Negri 96; A. Böcklin 97: Ged. 98; Neues Leben 00; Ausgew. Ged. (I Mein Liederbuch, II Neuland) 03; Gipfel u. Gründe, neue G. 04; Mein Lied, Ausw. 06; Schwingungen, neue G. 07; Deutsche Dichter seit Heine 07. H: Cunita v. L. Jacoby, Volksausg. 96; G. Pfander, Passifloren 96; Sonnenblumen, Flugblätter d. Lyrik 95/99.

Hendel, Benno, Humor., ♔, Chefred. d. „Wilhelmshav. Zeitg". Wilhelmshaven, Wallstr. 24a. (Oberpirk i. Vogtl. $18|_7$ 67.) **V:** Aus gährender Zeit, politische u. unpolitische Ereignisse auf d. Inseln Usedom u. Wollin i. Jahre 1848 03. ()

Hengesbach, Joseph, Dr. phil., GOb-Lehrer. Düren, Rhl. H: Readings on Shakespeare 01. **MitRed.** (m. L. Bahlsen): Schulbibl. französ. u. engl. Prosaschriften d. neueren Zeit 94 ff. **Red.** der Sammlung französisch. u. engl. Schriftsteller mit deutsch. Anmerkungen 76 ff.

Hengsbach, Arno (Pf. Arno Hach), Nov., ☉, Red. am Bibliogr. Institut. Leipzig u. Chemnitz, Lohstr. 21. (Chemnitz $23|_{11}$ 77.) **V:** Licht- u. Schattenflecke 01; Lamen u. Leidenschaften 03; Fratzen 04; Erwartung, Einakt. 05; Harlekin Tod 05; Leichte Lieder, G. 07; Lichter im Nebel, Nn. 07; Zu Straßburg auf der Schanz, Vst. (m. F. W. Schindler) 07.

Hengst, Wilhelm (Pf. Felix Wald, W. v. Meer, W. H. v. Fehn, Walter Omega), Nov., plattd. ♆, Jugendschr. St. Fehn, Post Hesel, Ostfriesl. (Stikelkamperfehn $23|_6$ 59.) **V:** D. Rodenhofer 98; Der Wilderer 99.

Henke, Osk., ▮, ⁂, ♔, Lit. ♔, Ψ, Freimaurerei, Dr. phil., Prof., GDir. Bremen, Bürgerm. Smidt-Str. 11. (Cüstrin $30|_7$ 43.) **V:** Deutsche Gesch., 2. A. 74; Lehrb. d. deutsch. Kurzschrift 89; Lesebuch z. Lehrb. 88/94 VI: Chronik des Gymn. in Barmen I. Gesch. v. 1579—1890 90; D. Sabbatismus 92; Homers Werke m. Erläutgn, 3. A. 98/02 VIII; D. Bergrede Jesu, ertl. 95; Horazens Werke m. Erläutgn 98 III; Nibelungenlied i. Auszuge 99; Schulreform u. Stenogr. 99; Aus d. Werkstatt d. Freimaurerei 06; Freimaurerei u. Dogma 06; Gesch. d. Freimaurerei 06; Vademecum f. d. Homerlektüre 06. **Ue:** D. Nibelungen-

lied mit Einleitung 94.

Henkel, Claus (Pf. gelegentl. Klingsor), ♆, /, literar., histor. u. [kirchen]politische Kritik, student. Kultur u. Statistik, Kand. des höh. Lehramts. Münster i. W., Krummer Timpen 5. (Berncastel $^{22}/_{4}$ 80.)*

Henkel, Franz Hermann, Burenkrieg, ObLehr. an der Oberrealschule. Göttingen. (Schermcke $^{16}/_{11}$ 68.) V: Aus dem Burenkriege 01; Hermann u. die Cherusker, Dr. 06.

Henkel, Herm., klass. u. deutsche Philologie, Dr. phil., GP., GDir. a. D. Wernigerode. (Burg $^{24}/_{10}$ 21.) V: Studien zur Gesch. d. griech. Lehre v. Staat 72; D. Goethesche Gleichnis 86; Goethe u. d. Bibel 98.

Henkes, P., s. Höcker, Georg.

Henkler, Paul, L., Lehrer. Mankenbach, Thüring. (Vieselbach $^{21}/_{12}$ 81.) V: Der Lehrplan in Naturkunde 06.

Henle, M., s. Sonnemann, Mathilde.

Henne am Rhyn, Otto, ♚, Kultur♚, Sittlichkeit, Freimaurerei, Dr. phil., Staatsarchiv. St. Gallen. (ebda $^{26}/_{8}$ 28.) V: Adhuc stat (Freimaurerei in 10 Fragen u. Antworten) 61, 5. A. 82; Gesch. d. Kantons St. Gallen 63; Gesch. d. Schweizer-Volkes 65/66, 3. A. 78 III; Fiat lux (Verteidig d. Freimaurerei usw.) 66; D. hl. Rock 68; Buch d. Mysterien 68, 3. A. 90; D. Kulturgesch. i. Lichte d. Fortschritts 69; Kulturgesch. der neueren Zeit 70/72 III; Deutsche Volkssage 75, 2. A. 79; Allg. Kulturgesch. 77/79 VI; Kulturgesch. des jüd. Volkes 80, 2. A. 92; Das Jenseits 81; Das vorchristl. Rom 83; G. Kinkel 83; D. Kreuzzüge usw. 83 ff.; Kulturgesch. Vorträge f. Freimaurer 84, 2. A. 05; Schmach d. mod. Kultur 85; Kulturgesch. d. deutsch. Volkes, ill. 86 II, 20/24. Tausf. 98; Ortslexik. d. Schweiz 87; St. Gallen 88, 2. A. 94; Appenzellerland 88, 3. A. 94; Jesuiten 89, 3. A. 94; Freimaurer 89, 4. A. 94; Kulturgesch. Skizz. 89; Kult. d. Vergangenh., Gegenwart u. Zukunft 90 II; Autobiogr. 90; Nation. Einigg d. Deutsch. 91; Die Frau in d. Kulturgesch. 92; Teufels- und Hexenglaube 92; Christent. u. Fortschr. 92; E. Reise durch d. Reich d. Abergl. 93; Gebrechen d. Sittenpolizei 93; Gesch. d. Rittertums 93; Kulturgesch. d. Kreuzzüge 94; Aria, d. Reich d. ewig. Friedens im 20. Jahrh. 95; Gesch. d. Kantons St. Gallen s. 1861 96; Kulturgesch. d. jüngst. Zeit 97; Anti-Zarathustra 99; Übermenschen und Edelmenschen 00; Handb. d. Kulturgesch. 00; Prostitution u. Mädchenhandel 03, 2. A. 07; Aus Loge u. Welt 05; Symbolik der Freimaurerei 07.

Henne am Rhyn, Reinward, Kolonniales, Politik, Volkerkunde, Reisen, ♈, Jagd, /, Journalist. St. Gallen. (ebda $^{2}/_{11}$ 60.)

Henneberg, Lebrecht, Mechanik, Dr., o. ThSchP., GHofR. Darmstadt, Roquetteweg 51. (Wolfenbüttel $^{27}/_{9}$ 50.) V: Statik der starren Systeme 86.

Hennecke Ludw., ⊞, /, Red. des „Prakt. Wegweiser" (Würzburg). Coepenick, Borgmannstr. 7. (Hildesheim.)

Henner, Theod., (k.), ♚, Dr. phil., o. ö. UP. Würzburg, Domerpfarrg. 12. (ebda $^{28}/_{9}$ 51.) V: D. hzgl. Gewalt der Bischöfe v. Wirzburg 74; Bischof Hermann I. v. Lobdeburg u. die Befestigung d. Landesherrlichkeit im Hochstift Wirzburg 75; D. histor. Verein von Unterfranken und Aschaffenburg in seinem 60jähr. Wirken 93; Altfränk. Bilder (kunsthistor. Kalender s. 95). H: D. Gesch. des Bauernkrieges in Ostfranken von Mag. Lorenz Fries (m. Dr. A. Schäffler) 83 II.

Hennes, Ernst, /, Journalist. Frankfurt a. M., Bornheimer Landstr. 60. (St. Vith, Eifel $^{6}/_{8}$ 74.)

Hennicke, Oskar, neuprovenz. Sprache u. Lit., Dr. phil., Prof. Bremen, Feldstr. 42. (Gotha $^{14}/_{8}$ 52.) V: Etymolog. Glossar zu Mistral, Mirèio, hrsg. v. Ed. Koschwitz 00.

Hennig, Alfred, Roman, Nov., Musik- u. Theaterreferent. München, Landwehrstr. 87 I. (Zerbst $^{31}/_{7}$ 68.) V: Timopht 96; Nitokris 97; Die Rose v. Vernagtferner 97; Liebesfrühling von heutzutage 00; Um eine blonde Sünderin 01; Die da hungern nach Glück und Liebe 02; Die Schwester 04, 3. A. 05; Münchner Humor 05; Leute vom roten Kreuz, 1. u. 2. A. 06; Die rote Drei 07.

Hennig, Carl (Pf. C. Gallus), Gynäkolog., Dr. med., a.o. UP., MedR. Leipzig, Funkenburgstr. 9. (Dresden $^{9}/_{12}$ 25.) V: Fachschriften.

Hennig, Carl R., Musik, Kgl. Prof. u. MusikDir., Beauftragter f. Musikwissensch. a. d. Kgl. Akad. Posen, Bismarckstr. 1 III. (Berlin $^{4}/_{1}$ 45.) V: Methodik des Schulgesangs 85; Beethovens 9. Symphonie, eine Analyse 88; Deutsche Gesangsschule 89, 2. A. 03; Die Unterscheidung d. Gesangregister 91; Beitrag z. Wagnersache 93; Ästhetik d. Tonkunst 97; Lerne gesundheitsgemäß sprechen 99, 2. A. 06; Einführg in d. Beruf d. Klavierlehrers 02; Üb. die Entstehg d. „hohen Resonanz", e. physiologische Studie 02; Einführg in d. Wesen d. Musik 06.

Hennig, Ludw., ♫, Dr. phil. Berlin NW 6, Schumannstr. 14a. (ebda $^{21}/_{10}$ 82.) V: Die Friesschen Lehren v. d. Naturtrieben u. den Organismen 06.

Hennig, Martin, Innere Mission, Pastor, Dir. d. Rauhen Hauses. Hamburg 26. (Loslau, Ob.-Schl. $^{28}/_{11}$ 61.) V: Für Feste u. Freunde der Inneren Mission I—VI 98—03; Taten Jesu in unsern

Tagen 05, 12.—15. T. 07; Wie der Meister uns in den Weinberg rief 06, 6.—8. T.; Was jedermann v. d. Inn. Mission wissen muß 02, 11.—16. T. 07.

Hennig, Paul (Pf. P. H. Silesius), Graph. Künste, ✉, 𝒻. Charlottenburg, Kaiser Friedrichstr. 40. (Waldenburg i. Schl. $^{12}/_{11}$ 47.)

Hennig, Richard, Naturw., Dr. phil. Westend b. Berlin, Branitzerplatz 1. (ebda $^{12}/_{1}$ 74.) **V:** D. Charakteristik d. Tonarten 97; Untersuchgn üb. d. Sturmfluten der Nordsee 97; Jugend u. Natur, G. 02; Witterungskatalog bis 1800 04; Wunder u. Wissenschaft 04; Der moderne Spuk u. Geisterglaube 06. **H:** A. Bernstein, Naturwiss. Volksbüch. (m. Dr. H. Potonié) 97/99.

Henniger, Karl, ♆, 𝒻, ⚇, Lehrer. Meineweh b. Osterfeld, Prov. Sachs. (Höchst $^{28}/_{10}$ 71.) **V:** D. Forstgehilfe, Vst. 99; D. Fuchsfäßchen, Se schießen, Hum. 92; Chron. v. Meineweh, Priesen u. Quesnitz 02.

Henning, Hans (Pf. H. Ernst), ⁂, Lit. ♔, ♔, ⚔, 𝒻, **Uc:** E, Dr. phil. Birkenruh b. Wenden, Livland, Rußl. (Braunschweig $^{13}/_{2}$ 74.) **V:** Rattenfänger v. Hameln, Erz. 93; Ed. Grisebach 95, 2. A. 97; Fr. Spielhagen 99; Z. Entstehgsgesch. d. 7jährigen Krieges 99; Gesammelte Aufsätze 04; Jakob Böhme 05; Eduard Grisebach in sein. Leben u. Schaffen 05. **H:** K. Phil. Moritz' Anton Reiser 06; Freiligrath, Gedichte 07.

Henning, Max, Orientat., Nov., 𝒻. Hrsg. u. verantw. Red. d. Revue „D. freie Wort". Frankfurt a. M., Krögerstr. 2. (Ruda, Pos. $^{18}/_{12}$ 61.) **Uc:** 1001 Nacht, aus d. Arab.; Der Koran, aus d. Arab.

Henning, Richard, Rennsport, Major a. D. Bern. (Frankenstein $^{17}/_{10}$ 43.) **V:** Wie ist e. Flachrennprüfung abzuhalten? 87; Deutschl. Trabrennen 90; Kritik des Trabrenn-Rgl. v. 92 als Nachtr. z. Deutschlands Trabrennen 92; Rennfrage i. Reichsrat zu Wien 94; Totalisatorfrage in den Reicht. 94, 2. A. 98; Zeitmessung 95; Vorschläge f. Leistungsprüfgn d. Pferde in Preußen 96; Zur Entstehung des engl. Vollblutpferdes 01; Üb. Leistung d. engl. Vollblutpferdes 02.

Henning, Rudolf, deutsche Ψ, Dr. phil., o. UP. Straßburg i. E., Sternwartstr. 16. ($^{30}/_{5}$ 52.) **V:** D. St. Gallischen Sprachdenkmäler bis zum Tode Karls d. Gr. 74; D. deutsche Haus 82; Nibelungenstudien 83; Die deutsch. Runendenkmäler 89; D. Helm v. Baldenheim u. d. verwandten Helme des frühen MA. 07.

Henrich, Johann, s. Schulte v. Brühl.

Henoch, Eduard Heinr., Dr. med., a. o. UP. a. D., GMedR. Dresden, Bergstr. 3. (Berlin $^{16}/_{7}$ 20.) **V:** Klin. Ergebn. 46; Unterleibskrankh., 3. A. 63; Kinderheilkde 66, 68; Vorlesungen üb. Kinderkrankheiten, 11. A. 03.

Henoch, Hubert, ✉, insbes. Kolonialpolitik, Hauptred. d. „Deutsch. Kolonialzeitung" u. „Zeitschrift f. Kolonialpolitik". Berlin W 9, Schellingstr. 4. (Raguhn, Anhalt $^{3}/_{11}$ 74.) **V:** Handbuch d. Deutschtums im Auslande 04; Jahrbuch zum Deutsch. Kolonialatlas 05, 06, 07.

Henri, Cl., s. Driesmans, Heinr.

Henrich, Ferdinand, ⚗, Dr. phil., a. o. UP. Erlangen, Goethestr. 16. (Wiesbaden $^{18}/_{3}$ 71.)

Henrich, Ferd., ♐, Naturw., RGP. Wiesbaden, Dotzheimerstr. 50. (Schwanheim $^{12}/_{3}$ 37.) **V:** Lehrb. der Arithmetik u. Algebra 70, 2. A. 86; Lehrb. d. eb. u. sphär. Trigon. 70; Vortr. üb. Geologie 78; Lehrb. d. Kristallberechnung 86; Tabelle z. qualitat. chem. Analyse 86.

Henrici, Emil, Lit. ♔, Dr. phil., Prof. Groß-Lichterfelde. (Berlin $^{16}/_{2}$ 52.) **V:** Z. Gesch. d. mhd. Lyrik 76; 30 Jahre nachher, Betrachtgn üb. d. Verhältn. zw. Deutschland u. Frankreich 01. **H:** Weber, Demokrit; Deutsch. Heldenb. i. Kürschners N.-L.; Becker, Erz. aus d. alt. Welt 81; Hartmann von Aue, Iwein 91/93; Hopf u. Paulsieck, mhd. Leseb. 92, 9. A. 94 u. 98.

Henrici, Ernst, ⚇, Epik, Dr. phil. Leipzig, Bayersche Str. 65. (Berlin $^{10}/_{12}$ 54.) **V:** D. Quellen von Notkers Psalmen 78; D. deutsche Togogebiet u. meine Afrikareise 1887 88; Lehrb. d. Ephesprache 91; Die Aztekenblume, E. 04; Indiana, E. 04; Dramat. Werke 04.

Henrici, Julius, ♐, ∩, HofR., GP. a. D. Heidelberg, Lutherstr. 47. (Eberbach $^{15}/_{12}$ 41.) **V:** Element.-Mechanik 59; Grundriß d. Weltbeschreibg 71; Lehrb. f. d. Rechenunterricht 75; El. Geometrie (m. Treutlein) 81/83 III, I 3. A. 97, II 3. A. 07, III 2. A. 99; Vierstell. Logarithmen 82; Grundr. d. Chemie 86. **H:** 9.—11. A. v. Beetz Leitf. d. Physik 88, 90, 93.

Henricus Contentus, s. Schmitt, Heinrich, Saargemünd.

Henriks, Al., s. Buschmann, Aloys.

Henry, Paul, s. Gerber, P. H.

Henschel, Frau Anna, ♆, Nov. Pasewalk, Prenzlauerstr. 20. (Strasburg, UM. $^{26}/_{1}$ 44.) **V:** Ged. 94; Spätsommer, G. 95; Herbstblätter, G. 96; Aus allen vier Jahreszeiten, G. 97; Echo d. Seele, N. 99; Feierabendgesch., N. 01; Erzn a. Kamin 04; Was ich am Wege fand, G. 07.

Henschel vom Hain, Frau Henny, geb. Rosenbaum (Pf. Henry Ette), realist. Nov., Kunstkritik. Berlin SW, Yorkstr. 59. (ebda $^{15}/_{5}$ 80.) **V:** Allesamt Sünder 04.

Henschke, Ernst, Lit. ♔, 𝒻, ▯, Dr. phil., RLehr. Neustadt a. Hardt. (Calbe $^{17}/_{5}$ 58.)

V: D. Nachbildg griech. Metra im Deutſchen 85.

Henſe, Joſef, (k.), Lit.☆, Dr.phil., Prof., GDir. Paderborn. (Münſter $^{24}/_{11}$ 38.) H: Deutſch. Leſebuch f. d. ob. Klaſſen höh. Lehranſtalt. I 4. A. 03, II 4. A. 07, III 2. A. 03; Sammlung deutſch. Muſterdichtungen 97; Shakeſpeares Macbeth, Schulausg. 01, 2. A. 05. V: Paderborn u. ſeine Umgebung 01, 2. A. 06; Kurzer Abriß d. deutſchen Literaturgeſch. 02, 2. A. 05; Griech.-röm. Altertumskunde 03, 2. A. 05.

Henſe, Kurt Otto Fr., klaſſ. Ψ, Dr. phil., o. UP., GHofR. Freiburg i. B. (Halberſtadt $^{11}/_{4}$ 45.) V: Exercitat. criticae in Eur. fab. 68; Heliodor. Unterſuchgn 70; Krit. Blätter 72; De Juba artigrapho 75; De Ionis fabulae Euripideae partibus choricis 76; Chor d. Sophokles 77; Studien zu Sophokles 80; De Stobaei florilegii excerptis Bruxellensibus 82; Die Modificirung der Maske in d. griechiſchen Tragödie, 2. A. 05. H: Schneidewin, Aſchylus' Agamemnon, 2. A. 83; Teletis reliquiae ed., prolegomena scrips. 90; J. Stobaei anthologii libri duo posteriores rec. vol. I 94; Senecae epistulae 98; C. Musonii Rufi reliquiae 05. ( )

Henſel, Ant. Julius (Pſ. Hans Werner), ✓, **Uc:** EFS, Red. d. „Königsb. Hartungſchen Ztg.". Königsberg, P., Münchenhofſtr. 2. (ebda $^{11}/_{5}$ 49.) V: Maſuren 96, 4. A. 05; Samland 94, 4. A. 05; Königsberger Namen 95.

Henſel, Paul, ∴, Dr. phil., o. UP. Erlangen, Ruthsbergerſtr. 24. (Gr. Barthen $^{17}/_{5}$ 60.) V: Ethiſches Wiſſen u. ethiſches Handeln 89; Carlyle, ſozialpol. Schriften 94/98 III; Carlyle 00; Hauptprobleme d. Ethik 03; Ronſſ;au 07.

Henſing, Karl, VJ & S., ♌, Politik, Prof. Darmſtadt, Kiesſtr. 113. (ebda $^{5}/_{5}$ 67.) V: Handb. f. den Rüdesheimer Verband deutſcher Burſchenſchaften 96, 3. A. 07; Grundzüge der Phyſik 00; Neubearbeitg v. Geiß, Raumlehre f. höh. Mädchenſchulen u. Lehrerinnenſeminare, 4. A. 05; D. Ausländerfrage an den deutſch. Hochſchulen 05.

Hentſchel, Karl Johann, Lit.- u. Kult.-☆, ✓, ☿, nied.-öſterr. Landes-Ober-Rechn.-Revident. Wien I, Löwelſtr. 18. (ebda $^{12}/_{4}$ 75.) V: Anaſt. Grün 05; Ferd. v. Saar 06; Heinrich Seidel, Stefan Milow 07.

Hentſchel, Willibald, Dr. Dresden-Radebeul, Chem. Fabrik von Heyden. V: Varuna, e. Geſchichts- u. Weltbetrachtung 02, 2. A. 07; Mittgart, ein Weg zur Erneuerg der germ. Raſſe 04, 2. A. 06.

Henze, Friedrich, ✓, Touriſtik, Volkskunde, Lehr. Münden i. H., Burgſtr. 23. (Uslar $^{4}/_{1}$ 64.) V: Aus d. Fremdenbüchern d. Rhön 97; Aus unſ. Heimat unvergeßl. ſchönen Bergen (m. Fiſcher) 97; Führer durch Münden u. Umg. 00; Führer durch Münden 06.

Henzen, K. G. Wilh. (Pſ. Fritz v. Sakken), PN., ♌, Dr. phil. Bremen. (ebda $^{30}/_{11}$ 50.) V: Hypſeliden, Tr. 74; Lügen des Herzens 76; Graf v. Caſtagnar 76; Oſſian, Lſp. 77; Zweideutigkeiten 78; Studioſus Leſſing 80; Bettina de Mont, Sch. 81; Anbetg d. Hirten 81; Geißel 81; Pfalzgräfin, Sch. 82; Luther 83; U. v. Hutten 84; Im Reiche d. Mütter, Lſp.; Deutſche Studenten, Dr.; Konrad von Wettin, Dr. 88; Parzival 89; Schiller u. Lotte, Lſp. 90; D. hl. Eliſabeth, Dr. 91; Deutſche Bürger 92; Suggeſtion 93; N. Genie 95; Tod d. Tiberius 95; Deutſch. Liederſpiel 97; Savitri; Die Arbeit; Feſte Coburg 98; Kaiſer, König u. Bürger 00; Mutter u. Kind 01; Meiſterſchüſſel 02; Isländiſch Blut 03; Amphitryon-Bearbeitung 03; Im Escorial, Einakter 05; Menſchenopfer 06. ( )

Hepner, Adolf, Polit., **Uc:** E, Red. d. „Abend-Anzeig.". St. Louis, Mo., 27 Nicholſon-Place. (Schmiegel $^{24}/_{11}$ 46. V: Schutz d. Deutſchen in Frankreich 1870 bis 1871.

Hepp, Carl, Lit.☆, Darmſtadt, Frankfurterſtr. 11. (Coblenz $^{28}/_{3}$ 41.) V: Tochter des Diaios, dr. G. 73; V. geiſtl. Durſte 77; Federich 78 (Pſ. Pater Profundus); Schiller 85; Weißdorn, G. 90; Renate, Geſch. in Verſen 90; Gerald der Krähenhöfer, erz. G. 91; Der Dämon des Kaiſers, erz. Dichtg 91; Wahnſinnig? N. 92; Der Prior v. San Marco, Dr. 98; Irrgang des Herzens, Sch. 04; Der Weg des Strebenden, Dichtg 04; Salomo d. König, erz. Dichtg 05. ( )

Hepworth, William, Muſik, Organiſt an St. Jakobi. Chemnitz, Sedanſtr. 3. (Hamburg $^{16}/_{12}$ 46.) V: Mitteilgn f. Spieler, Beſ., Händl. u. Verfertiger v. Streichinſtrumenten, ſow. f. Saitenfabrikanten 95.

Her, A., ſ. Herwarth v. Bittenfeld, Agn.

Herbatſchek, Heinrich, ⚖, **Uc:** Slav, Dr. jur. Wien XIX, Schegarg. 18. (Wſetin $^{10}/_{9}$ 77.) V: Von Metternich bis Thun 01; Ausgedinge od. Bauernverſicherung? 04; Stempel- u. Gebührenbefreiungen 05; Reformen im öſterr. Verkehrs- u. Rechtsleben 05; D. Hotelier 05; D. Gaſt- u. Schankgewerbe im Lichte der Volkswirtſchaft u. der jur. Praxis 06. **Uc:** Vrchlicky, Machar, Maſaryk, Die Ideale der Humanität. *

Herberich, Guſtav, neuere Ψ, ♇, ♐, ♎, Dr. phil., k. Inſpekt. d. höh. Mädchenſch. Nürnberg, Labenwolfſtr. (Wieſenfeld, Bayern $^{18}/_{9}$ 66.) V: Sammlung von

Aufgaben, gegeben bei d. Einj.-Freiw.-Prüfung 92, 2. A. 00; Schlüssel hierzu 00; Zitate aus Vrddhamann u. Vrhanmann 92; Reelle algebraische Kurven konstanter Torsion 04.

Herbers, Gottfr., Pfr. Duisburg. V: Paul Asphe, hist. Erz. a. d. Vergangenheit Westfalens 98, als Volksausg. u. d. T.: Der Mönch vom Kloster Grafschaft 02; Am Lebensborn, ein Andachts- u. Gebetbuch für alle Tage im Jahre 99. ()

Herbert, Frau Joh. (Pf. Egon Fels), Roman. Dresden, Struvestr. 40 III. V: Zwei Ehen 62; Dorothea 63; Kinder d. Kaufmanns 64; Wandlungen 65; Rose v. Delhi 66; Loreley 70; Geheimnis der vier Tage 71; Titania 72; Tropfen im Meere 75; Convenienzehe 76; D. weiße Frau von Greifenstein 81; Erbe d. Herzogs 82; Viola 84; Adriana 87; Glücksstern 88; Mill.-Braut 89; Zwillingsschwestern 90; Dornröschen 91.

Herbert, M., s. Keiter, Therese.

Herbig, Gustav, Indogerm. u. etrusk. Sprachwiss., Dr. phil., kgl. Sekr. a. d. Hof- u. Staatsbibl. München, Pündterpl. 7 II. (Kaiserslautern $3|_6$ 68.) MitH: Corpus inscript. etruscarum.

Herbst, Ferd., Pastor. Barmen, ev. Kirchstr. 12. ($17|_{12}$ 49.) V: Bibl. Betrachtgn: I. Er kommt! (Auslegg d. Offenb. Joh.) 91, 3. A. 97; II. Mein Freund ist mein (Hohelied) 95, 3. A. 99; III. Wie wird es hernach gehen? (Daniel) 1. u. 2. A. 95; IV. D. Hüter Israels schläft noch schlummert nicht (Esther) 96; V. Warum leide ich? (Hiob) 99; VI. Mose hat von mir geschrieben (1. Buch Mose) 01, 2. A. 04; VII. Geschenkweise gerecht (Römerbrief) 03; VIII. Bedenke das Ende! (Die „letzten Dinge") 02, 2. A. 03; IX. Das herrlichste Kapitel d. Bibel (Hoheprieserl. Gebet, Joh. 17) 03; X. Die sieben „Selig" der Offenb. Joh. 04.

Hercher, Ludw., Städtebau, Dr.-Ing., Kreisbauinsp. Wiesbaden, Philippsbergstr. 36. (Gera $11|_8$ 74.) V: D. Entwickelung Groß-Berlins im Westen (Vorschlag zur Heeresstraße Berlin-Döberitz) 99; Das neue Oberbergamtsgebäude in Bonn 03; Großstadterweiterungen 04.

Hercher, Wolfg. (Pf. Johs. Funk), Ψ, RA. Charlottenburg, Nürnbergerstr. 67. (Berlin $31|_1$ 69.) V: Nachtschatten 00; Lieder aus einem Dorfe 05.

Herfeld, Paul, s. Spannuth-Bodenstedt, Ludw.

Herff, Otto v., Gynäkol. u. Geburtshilfe, Dr. med., o. ö. UP. Basel, Maiengasse 62. (Toluca $15|_6$ 56.) V: Beitrag zur Lehre d. Galacthorrhoe 89; Grundr. d. geburtshilfl. Operationslehre 94; Zeit- und Streitfragen üb. d. ärztl. Ausbildung 98; Encyklopädie d. Geburtshilfe u. Gynäkologie (m. Max Sänger) 00; Das Kindbettfieber 06.

Herfurth, Franz C., D., Dekan. Neustadt b. Kronstadt. (Kronstadt $1|_1$ 53.) V: G. D. Teutsch, 2. A. 94. H: Sächs. Volksliederb. 95; Aus Heimat und Ferne 98; Quellen z. Gesch. d. Stadt Kronstadt I u. II; Das sächs. Burzenland, Festschr. 98.

Hergel, Gust., klass. Ψ, Dr. phil., gepr. Lehr. f. Turnen u. Stenographie, GDir. Aussig a. E. (Brüx $12|_6$ 62.) V: Stenographie u. Gabelsb. 85; Warum verehren wir Gabelsb.? 85; D. unregelmäß. Verba d. latein. Sprache 89; Praktische Anleitg z. Schlittschuhlaufen 91; Jugendspiele 91; Willensstärke u. Urteilskraft 05.

Hergesell, Hugo, Meteorologie, Dr. phil., a.o. UP., Dir. d. meteorol. Landesdienstes in Elsaß-Lothr., Präs. der Internat. Aëronaut. Komm. Straßburg i. E., Sleidanstr. (Bromberg $29|_5$ 59.) V: Meteorolog. Jahrb. f. Els.-Lothr. 90 ff.; Veröffentlichungen d. internat. Kommission f. wissenschaftl. Luftschiffahrt 00 ff.; Beitr. z. Physik der freien Atmosphäre; Zeitschr. f. d. wissenschaftliche Erforschung der höh. Luftschichten 04 ff. ()

Herget, Johs. Fürchtegott, Gabelsberg. Stenogr., Bürgerschullehr. Zwickau i. Sa. (Annaberg $13|_{12}$ 66.) ()

Hergsell, Gust., Fechtkunst, Major u. Dir. d. Kgl. Landesfechtschule. Prag, Karlsg. 2 I, Eckquai, fürstl. Colloredo Mannsfeld. Palais. (Olmütz $15|_2$ 47.) V: Fechtkunst 81, 2. A. 92; Unterr. im Säbelfechten 85; Thalhoffers Fechtb. (gerichtl. Zweikämpfe) 1467 87; Dass. Gothaer Codex 1443 89; Dass. Ambras. Codex 1459 89; Duell-Codex 91, 2. A. 97; Fechtkunst im 15. u. 16. Jahrh. 96.

Herhold, Ludwig, ✓. Hannover, Schillerstr. 17. (ebda $2|_{10}$ 37.) V: J. schwarzen Frack, Lsp. 75; Stat. Elm, Lsp. 75; Böse Zungen 75; Katzenjammer, Lsp. 83; Sie photographiert, Lsp. 83; Gedankensplitter 85, 2. A. 86; Latein. Wort- u. Gedankenschatz 87; Gedankenschatz 01.

Hering, Herm., †, D., o. UP. Halle a. S., Friedrichstr. 16. (Dalmin $26|_2$ 38.) V: Mystik Luthers 79; Einführg in d. liturg. Stud. 87; Dr. Pomeranus 88; D. H. Hoffmann 01; Lehre von der Predigt 05. ()

Herkenne, Heinrich, (k.), alttestamentl. Exegese, D., UDoz. (Bonn) u. Pfr. Vilich, Rheinprovinz. (Cöln $5|_7$ 71.) V: De Veteris Latinae Ecclesiastici capitibus I—XLIII 99; Die Briefe zu Beginn des zweiten Makkabäerbuches 04.

Herkenrath, Roland, SJ., klass. Ψ, Prof. am Privatgymn. Stella matutina. Feldkirch, Vorarlberg, Pensionat Stella matutina. (Bensberg, Rheinprov. $16|_{12}$ 52.)

Herkner, Heinr., ⊠, Sozialpol., Dr. rer.

pol., ThSchP. Berlin. (Reichenberg, Böhm. $^{27}/_{6}$ 63.) V: Oberelsässische Baumwollindustrie u. ihre Arbeiter 78; Oberelsäss. Baumwollindustrie u. die deutsche Gewerbeordnung 87; Soziale Reform als Gebot des wirtschaftl. Fortschrittes 91; Zukunft d. Deutsch-Österreicher 93; Die Arbeiterfrage 94, 4. A. 05; D. Frauenstud. d. Nationalökonomie 99; D. Arbeitsfreude in Theorie u. Praxis der Volkswirtsch. 05.

Herling, Albert, ✓, Politik, ♔, ◍, Stenogr., Red. d. „Saale-Ztg." u. der „Neuen Hallesch. Tagesztg." Halle a. S., Fürstental 3. (Naumburg a. S. $^{7}/_{3}$ 56.) V: Stenogr. Liederbuch 79; Stenogr. Beobachter 80; Denkschrift z. 75jähr. Bestehen d. Oberschl. Wanderers 03.

Herling, Frau Clara, geb. Spengler (Pf. Klotho), Nov., ✓, Ue: EF. Halle a. S., Fürstental 3. (Bernburg $^{12}/_{5}$ 56.)

Herlt, Gustav, ✉, Berichterstatter der „Schles. Ztg." (Breslau) u. der „Deutsch. Ztg." (Wien). Konstantinopel, Pera. (Schönau b. Schluckenau, Böhm. $^{25}/_{4}$ 67.)

Herm, Friedr., s. Löscher, Friedr. Herm.

Herman, G., s. Sebaldt, Ferd. Max.

Hermann, Aut., s. Albrecht, Herm. A.

Hermann, Carl, s. Sammler, Marie Anna.

Hermann, Ernst (Pf. J. M. Aronet, G. E. Walther), GP. Baden-Baden, Langestr. 110. (Elberfeld $^{12}/_{11}$ 37.) V: Morgenandachten z. Gebr. in höh. Schulen 69; Franzosenkrieg 70/71 71; Wie eine positive Religion entsteht 77; Woher u. Wohin? 77; Zur Gesch. u. Charakteristik Friedrichs d. Groß.; Aufsätze v. E. Cauer 83; Tischgespräch a. d. Rheindampfer 84; Wielands Abderiten u. d. Mannh. Theaterverhältn. 85; F. L. Dammert 85; Mannh. Theater vor 100 Jahr. 86; Kandidat Müller 86; Hermes des Praxiteles, Sch. 87; Sokrates, Tr. 88; Walpurgisnacht in Sage u. Dichtung 88; Hexen v. Baden-B. 90; Kaiser Hadrian in Baden, Sch. 91; H. Sachsens Herbstglück, Sch. 94; Sedan, 2 dr. Sc. 95; Vor 100 J., Festsp. 96; Kaiser Wilhelm I., Festsp. 97; Sonst u. jetzt, dr. Festgruß zum $^{24}/_{4}$ 02; Grundriß d. Philosophie 06. ()

Hermann, G., s. Gelderblom, Herm.

Hermann, Georg, s. Borchardt, Georg H.

Hermann, Gottlieb, s. Tiemann, Herm.

Hermann, Hans, s. Strauß, Hermann.

Hermann, Rosa, s. Häcker, Hermine.

Hermann, Rudolf, Ornithologie, Eisenbahn Sekr. Berlin-Friedenau, Beckerstr. 7. (Berlin $^{22}/_{9}$ 60.) V: Vögel u. Vogelstimmen.

Hermann, Th., s. Pauteuius, Th. H.

Hermann, Wilhelm (Pf. Arminius, als Journalist), DOSchG., ♆, Roman, Nov., ev. Pfr. Homorod I, Siebenb., Hauptplatz 1. (Weißkirch $^{28}/_{6}$ 71.) V: Rob. Walther, R. 01; Aus m. Heimat. Ges. Erz. 03; Des Burghüters Töchterlein, Sch. 03; Jugendpfade, G. 05.

Hermann, s. Kohlruß, Alfr. Arth.

Hermelink, Heinr., ✝, ♔, Lic., Dr. phil., UDoz. Leipzig, Körnerstr. 31 III. (Multi in Ostindien $^{30}/_{12}$ 77.) V: Geschichte d. allg. Kirchenguts in Württemberg 03; D. theol. Fakultät in Tübingen vor der Reformation 06; Die religiösen Reformbestrebungen d. deutsch. Humanismus 06. H: Tübing. Universitätsmatrikel. *

Hermens, Oskar, Dr. phil., KonsistR. Cracau b. Magdeburg. ($^{7}/_{7}$ 45.) V: Reden aus d. Mil. Pfarramte 84 II; Die Werke der Barmherzigkeit; Die Reformation, ihre Begründer u. Förderer 00; Protestantisches Taschenbuch (mit O. Kohlschmidt) 04.

Hermes, Frau Anna, geb. Guevkow, Jugendschr., Rom., Nov. Berlin NW, Turmstr. 3. (ebda $^{16}/_{9}$ 46.) V: Abendstunden 72; Für Kinderherzen 73; Braune Käthe 74; Ella 74; Gertrud 74; Aus dem Geleise 76; Meisterstochter 78; Dorfprinzesserl 80; Amina u. Auf dem Schnitt 83; Mitten im Leben 86; Manöverstütze 91; Auf grünem Ried 97; Maria u. Martha, Erz. 98; Wohltun trägt Zinsen 99; Mädchenträume 99; Der Familientag 01; Tante Monikas Verwandte, Komteßchen 01; D. Verschwörung v. Amsterdam 02; D. Lehrbuben d. Meisters Wohlgemut 02; Erika 02; Junge Mädchen 03; Feurige Kohlen 04; Fern von d. Heimat 04; Sängers Laufbahn 05; Onkel General 07.

Hermes, Otto, BP., Naturw., Dr. phil., Dir. d. Aquariums. Berlin NW, Flensburgerstr. 1. (Meyenburg $^{10}/_{9}$ 38.) V: Zoologie. ()

Hermes, Richard, ✉, ✓, ♆, Red. a. d. „Hamb. Nachricht.", Hrsg. des „Deutschen Zoll- u. Steuerbeamten" u. des „Fischerboten". Hamburg-Harvestehude, Hansastr. 78 I. (ebda $^{18}/_{12}$ 80.) V: Wenn d. Märchen wandert 04; Taschenkalender f. deutsche Zoll- u. Steuerbeamte 05, 06, 07, 08.

Hermstein, Frl. Gertr., Nov. Schweidnitz, Waldenburgerstr. 17. (Schlogwitz $^{29}/_{1}$ 56.) V: Unt. d. Tannen d. Schwarzwaldes, N. 85; Reise nach d. Nordkap, N. 91; Ruth Leuschner, R. 97; D. Gespensterhund u. Nach Claudia 99.

Herndl, Franz, DOSchG., Roman, k. k. Finanzministerialbeamter. Wien XII, Tivoligasse 41. (Grein $^{6}/_{6}$ 66.) V: Das Wörther Kreuz 01. ()

Herold, Franz, ♆, German., ♔, Dr. phil., GP. Wien XIII, Penzingerstr. 108. (Böhm.-Leipa $^{15}/_{2}$ 54.) V: J. C. Hilscher 88; Wachsen u. Werden, G. 92; Spuren, Ausgew. G. 93; Fremde u. Vaterland,

Dichtgn 95; Ein Ausflug nach Ob-Ägypten 02.

Herold, Heinr., (k.), ℙ. u. Jugendlit., Kgl. Kreisschulinsp. Lüdinghausen, Westf. (Herzfeld $^{1}/_{2}$ 63.) **V:** D. beste Mitgift, Plaudereien üb. häusl. Erz., 2. A. 97; Gesundh. u. Jugend, Erz. 90; Jugendlekt. u. Schülerbibliothek 91, 3. A. 07; Fünfhundert Aufsätze f. d. Mittelkl. d. Volksch. (mit Wormstall) 92, 4. A. 05; Anmutige Erz. f. 8—12jähr. Kinder 92; Fürstenberg u. Oberberg 93; Aufsätze f. d. Oberkl. d. Volksch. (m. Wormstall) 98, 4. A. 05; Oberbergs Leben u. Schriften 01.

Herold, Karl E., ASV., ⚇, Nov., ♆. Berlin-Halensee, Paulsbornerstr. 23 II. (Weida $^{14}/_{1}$ 56.) **V:** Strafe muß sein, Lsp. 93; Im Schein d. Sonne, Sch. 96; Rendez-vous, Schw. 97; Auf d. Alm da gibts ka Sünd, Lsp. 97; Majestät Weib, R. 99; D. Kattburgs, R. 00; Kapitän Simic, R. 02; D. Orden d. Prinzen Riza Fatum, N. 02; Apollo, Lsp. 04; Vergessen, Sch. 04; Die Okella, R. 06.

Herold, Max, Liturgik u. Kirchenmusik, D., Dekan u. Kirchenrat, Hrsg. d. „Siona" (s. 76). Neustadt a. Aisch. (Rehweiler $^{27}/_{8}$ 40.) **V:** Passah, Passions- u. Osterandachten 74; Auszüge a. d. neuen Mecklenb. Kantionale in mod. Notenschrift; Vesperale 85, 3. A. 07: Alt-Nürnberg in s. Gottesdiensten 90; Kultusbilder aus 4 Jahrh. 96.

Herold, Theodor, ♆, Lit.♕, Dr. phil., Stadtschulinsp., ♆-Kritiker d. „Kölnisch. Ztg.". Düsseldorf, Burgmüllerstr. 14. (Herzfeld $^{30}/_{12}$ 71.) **V:** Gretchen, Saug aus d. Freiheitskriegen 95, 7. u. 8. A. 04; F. A. Clemens Werthes u. d. deutsch. Zrinydramen 97; Du u. ich, G. 02; Moderne Literatur u. höhere Schule 07.

Heron, Siegfried, s. Schütte, Max.

Herre, Hermann, PA., ♕, Dr. phil. München, Rheinbergerstr. 5. (Preußlitz, Anh. $^{1}/_{9}$ 64.) **V:** Ilsenburger Annalen als Quelle d. Pöhlder Chronik 90. **H:** Deutsche Reichstagsakten X, 1. 00; X, 2. 06.

Herre, Paul, ♕, Dr. phil., UDoz. Leipzig, Haydnstr. 2 II. (Magdeburg $^{14}/_{6}$ 76.) **V:** Europäische Politik im Cyprischen Krieg 02; Papsttum u. Papstwahl im Zeitalter Philipps II. 07. **Mitarb:** Dahlmann-Waitz, Quellenkunde der deutsch. Gesch., 7. A. 06. **H:** Wissenschaft u. Bildung 07 ff. *

Herries, Auguste, s. Frey, Angelika.

Herrigel, Oskar, evang. ✝, ♕, Kritik, 𝒻, Pfr. Gaiberg b. Heidelberg. (Ruith in Württ. $^{28}/_{12}$ 74.)

Herrmann, Alb., ⚇, ♆, 𝒻. Berlin NW, Altonaerstr. 14. (Culmsee $^{23}/_{7}$ 66.) **V:** Liebesdienste, Lsp. 84; Handelsverträge (Mädchenpolitik), Lsp. 95; D. Recht d. Meinung, Legende 95.

Herrmann, Alfred, ♕, Dr. phil., UDoz. Bonn a. Rh., Buschstr. 18. (Inowrazlaw $^{26}/_{12}$ 79.) **V:** Marengo 03.

Herrmann, Anton, Ethnogr., ℙ, Dr. phil., Prof. d. deutsch. Sprache u. Lit. am Staatspädag., k. Bürgerschullehrer-Sem.-Dir., Priv.-Doz. f. Volkskunde a. d. Univ. Kolozsvár, Red. u. Hrsg. d. „Ethnolog. Mitteil. aus Ungarn" u. d. „Mitteil. zur Zigeunerkunde". Budapest I, Győrit. 13, Pädagogium. (Brassó $^{30}/_{7}$ 51.)

Herrmann, Erich, s. Paetel, Erich.

Herrmann, Ernst, Meteorologie, nautische ⚓, Dr. phil., Prof., Assist. bei der Seewarte, mit d. Red. d. „Annalen der Hydrographie u. Maritimen Meteorologie" beauftragt. Altona, Allee 110. (Görlitz $^{3}/_{6}$ 53.) **V:** Wetterprognosen f. den Ozean und ihre Bedeutung f. d. Schiffahrt 04. ()

Herrmann, Gustav, LP., ♆, ⚇, 𝒻, Kritik, Leiter d. Ortsausschusses der Richard Wagner-Stipendienstiftung. Leipzig, Parkstr. 8 I. ($^{3}/_{4}$ 71.) **V:** Bayreuther Eindrücke 04; Tristan u. Isolde, Studie 06; Der Triumph d. Mannes, Sch. 03; Der große Baal, Dr. 07; Tönende u. klirrende Saiten, G. 07.

Herrmann, Frau Helene, geb. Schlesinger, deutsche Ψ, Dr. phil., Berlin W 50, Augsburgerstr. 47. (ebda $^{9}/_{4}$ 77.) **V:** D. psychol. Anschauungen d. jung. Goethe u. seiner Zeit I 04; Stud. z. Heines Romanzero 06.

Herrmann, Immanuel, Elektrotechnik, a.o. Prof. a. d. Techn. Hochschule. Stuttgart, Hegelstr. 25. (Rommelshausen $^{29}/_{7}$ 70.) **V:** Elektrotechnik 03 III.

Herrmann, Louis, BP., ⚇, Humor. Berlin W 15, Ludwigskirchplatz 9. (Schwerin a. W. $^{3}/_{11}$ 36.) **V:** Im Rausch, P.; D. Revolverbrüder, P.; Wahre Jakob, P.; Paradies, P.; Unser Doktor, Vst.; Rosenonkel, Vst.; Orgelpfeifen, P.; Bei kleinen Leuten, Vst.; Hugos Verhältnisse, P.; Mein jung. Mann, P.; Talmi, Vst.; König Krause, P.; Freund Felix, Optte; Der Leutnant zur See, Optte; Verliebte Mädchen, P.; Der Hungerleider, Ausstattungskom.; Fiddicke u. Sohn, P.; Schiedsmann Hempel, Vst.; Freudvoll u. leidvoll, Vst.; D. Damenschneider, Optte; D. rote Kosak, Optte; 100 000 Taler, P. (frei nach Kalisch).

Herrmann, Max, deutsche Ψ, Dr. phil., Prof., UDoz., Hrsg. d. „Lat. Lit.-Denkm. d. 15. u. 16. Jahrh.". Berlin W 50, Augsburgerstr. 47. (ebda $^{14}/_{5}$ 65.) **V:** A. v. Eyb u. d. Frühzeit d. deutsch. Humanismus 93; D. Rezeption d. Humanismus in Nürnberg 98; Jahrmarktsfest zu Plundersweilern 00; Ein feste Burg ist unser Gott 05. **H:** H. v. Eyb, deutsche Schriften 90 II; Jahresber. f. neuere deutsche Lit.-Gesch.

92 f. II; Goethes Werke (Cottasche Jubil.-Ausg.) Bd. 16.

Herrmann, Otto, Nov. Berlin W, Lintstr. 41. (ebda 52.)

Herrmann, Paul, Kunst- des Altertums, Dr. phil., Prof., Dir.-Assist. an d. Kgl. Skulpturen-Sammlg, Bibliothekar der Königl. Kunstakademie. Dresden, Schnorrstr. 46. (Halle a. S. $^{14}_{12}$ 59.) H: Denkmäler der Malerei des Altertums 06.

Herrmann, Paul, Germanistik, Dr. phil., GV. Torgau a. E. (Burg b. M. $^{10}_{12}$ 66.) V: Wagner u. d. Stabreim 83; Christ. Schubart 88; Studien üb. d. Stockholmer Homilienbuch 88; Deutsche Mythologie 98, 2. A. 06; Dän. Gesch. d. Saxo-Grammatikus I 01; Nord. Mythologie 03; Gesch. d. Hrolf Kraki 05; Island in Vergangenheit u. Gegenwart 07 II. Ue: Ibsen, Kaiser u. Galiläer 88; Brandes, Dostojewsky 89; Ibsen, Baumeister Solneß 92, Sämtl. Werke, Bd. V 99, Volksausg., Bd. III 07; Heliand 94.

Herrmann, Wilh., †, D., Dr. phil. et jur., o. UP. Marburg i. Hess. (Melkow $^{6}_{12}$ 46.) V: Metaphysik in der Theol. 76; Relig. i. Verhältnis z. Welterkennen u. z. Sittlichk. 79; Die Bedeutung d. Inspirationslehre f. d. ev. Kirche 82; Warum bedarf uns. Glaube d. gesch. Tatsachen? 84, 2. A. 95; Verkehr d. Christen mit Gott 86, 4. A. 03; Gewißheit des Glaubens u. die Freiheit der Theol., 2. A. 89; Begriff der Offenbarung 87; Worum handelt es sich in dem Streit um das Apostolikum 93; Der ev. Glaube u. die Theol. A. Ritschels, 2. A. 96; Ethik 01, 3. A. 04; Röm. u. evangel. Sittlichkeit 01, 3. A. 03; Die sittlichen Weisungen Jesu 04, 2. A. 07.

Herrmann von Herrnritt, Rudolph, Staatsrecht, Verwaltgslehre u. östr. Verwaltgsrecht, Dr. jur., o. Prof. a. d. techn. Hochschule Wien, tit. a.o. UP., Prof. a. d. Konsular-Akad. Wien VII, Neustiftg. 21. (Prag $^{17}_{4}$ 65.) V: D. österr. Stiftungsrecht 96; Nationalität u. Recht 99; Staatsform als Gegenstand d. Verfass.-Gesetzgebung und Änderung 01.

Herse, Albert, Militär-, Pferde- u. Jagdsport-Humoresken. Kl. Glienicke bei Potsdam. (Isabella, RegB. Bromberg $^{31}_{5}$ 46.) V: Liebe u. Sport, 4 Nov. 91, 2. A. 94: Treuenfels, Erz. 08.

Herstix, Heinrich, Stenographie, Volksschullehr. u. Lehr. a. d. kaufmänn. Schule. Crefeld, Roßstr. 252. (Nieukerk bei Geldern $^{21}_{12}$ 72.) V: Kurzgefaßter Lehrgang der Gab. Stenogr. 03; Gebetbuch f. kath. Christen in Gabelsb. Stenogr. 04, 3. A. 05; Lehr-, Übungs- u. Diktierb. der Gabelsb. Stenogr. 04. ( )

Hertel, Eugen, VJ & S., ⊙. München, Leonrodstr. 2/III. (ebda $^{20}_{3}$ 53.) V: D. Geschichte Deutschlands, e. patriotisch-histor. Rundschau 86, 2. A. 89; Ferdinand Freiligrath in seiner Bedeutung f. d. Geographie 92; D. Transzendentale i. Richard Wagners Dichtgn 95; Gegen d. Strom, Sch. 98; Eine Locke des Königs v. Rom, Charakterbild 98; D. Ende d. Kaisers Maximilian v. Mexiko, Dr. 99; Wahnideen, Lsp. 00; Eine freie Stunde, Sch. 00; Künstlers Erdenwallen, Sch. 01; Das System d. Graphologie in Beispielen 02; Die Nachtigall von Wittenberg, Sch. 03; Eine Dornenkrone, Dr. 06.

Hertel, Ludwig, Germanistik, Dr. phil., Prof., Hildburghausen. (Gräfenthal $^{28}_{6}$ 59.) V: Salzunger Mundart 88; Thür. Sprachschatz 95; D. Rennsteig des Thüringerwaldes (m. Dr. J. Bühring) 96, Ergänzgsb. 98; Neue Landeskde d. Herzogt. S.-Meiningen: Heft 1 (Allg.), mit Anhang: D. Landwehren u. d. Rennsteig 00; Heft 2 (Orographie) 01; Heft 3 (Hydrographie) 02; Heft 9 (Thür. Gesch.) 03; Heft 10 (Meining. Gesch. 1680—1821) 04; Heft 11 (Meiningische Gesch. 1821 bis zur Gegenwart) 04; Heft 12 (Nebenlinien; Hennebergische Gesch.) 05; Kleine Landeskunde d. Herzogt. S.-Meiningen 03.

Herting, Marie (Pf. M. Rething), Rom., ✓. Weimar, Wörthstr. 27 II. (Einbeck $^{13}_{1}$ 36.) V: Die Tochter d. Malers 86.

Hertkens, Joh., (k.), Biographie, Homiletik, ObPfr. Kroneuburg, Post Stadtkyll, Aachen. (Hoisten $^{30}_{12}$ 43.) V: Erinnergn an P. Haßlacher SJ. 79; Vier Bücher von der Nachfolge Christi 83; Erinnerungen an Prof. Dr. Christoph Schlüter 85; Passionsbüchlein 87; Der Unterricht i. der bibl. Gesch. f. d. religiöse Bildung d. Jugend 90; Beiträge zur Gesch. des bergischen Landes 92; Prof. Dr. Matthias Joseph Scheeben 92; Firmungsbüchlein 92; Jesus naht 93; D. Seelsorger u. d. Verein d. heil. Familie 94; D. Behandlg d. Sozialdemokratie u. d. Sozialdemokraten in der Predigt 94; Diözesan-Ritualien u. Rituale Romanum 95; Thomas v. Kempen 96; Die Reliquien v. d. Sandalen Jesu Christi in Prüm 96; Komm, o Jesus, komm 97, 3. A. 07; D. Gründung u. Tätigkeit d. Pius-Vereins in Dortmund 98; P. Joseph Kleutgen, SJ. 99; Der Prämonstratenser Hermann, Probst d. Klosters Scheda 99; Caspar Ulenberg, Rektor d. Kölner Universität 00; D. Dichtgn d. hl. Thomas von Aquin 00; Die heil. Brigida 01; D. Sakramentshäuschen d. Mittelalters, eine kunstgeschichtl. Studie 05; Der hl. Germanus von Auxerre 05; Die hl. Anna 06; Die hl. Elisabeth 06; Sankt Barbara-Buch 06; Die 14 hll. Nothelfer 07. H: Dr. Johann Nepomuk Tschupik, SJ., sämtl. Kanzelreden: I 98, II 99, III 00, IV 02, V 03. Mit H: Chr.

Schlüter, Schwert u. Palme 86.

Hertling, Georg Frhr. v., (k.), Präs. d. Görres-Gesellsch., ⁂, Sozialpolitik, Dr. phil. et (h. c.) rer. polit., o. UP., GR., lebensl. ReichsR., M. d. R., Exz. München, Kaulbachstr. 91. (Darmstadt $^{31}|_{3}$ 43.) **V:** Sizilien (u. d. Pf.: G. F. v. Hoffweiler) 70; Materie u. Form u. d. Definit. d. Seele b. Aristoteles 71; Grenzen d. mech. Naturerklärg 75; Albertus Magnus 80; Aufsätze u. Red. 84; Z. Beantwortg d. Göttinger Jubiläumsrede 88; J. Locke u. die Schule v. Cambridge 92; Naturrecht u. Sozialpolitik 93; Kl. Schriften zur Zeitgesch. u. Politik 97; Prinzip d. Katholizismus u. d. Wissensch., 1.—4. A. 99; Augustin 02, 3. A. 04; Augustinuszitate bei Thomas v. A. 05; Recht, Staat u. Gesellschaft 06. **Ue:** Die Bekenntnisse d. hl. Augustinus mit Einleitung 05, 2. u. 3. A. 07.

Hertramph, Frl. Ottilie, ASV., relig. Schriften. Hirschberg i. Schl., Stonsdorferstr. 33. (Glogau $^{10}|_{12}$ 45.) **V:** Das christl. Dogma i. Lichte d. ewig. Liebe 94.

Hertwig, Osk., ☠, Dr. med. et phil., o. UP., GMedR., MitHrsg. d. „Archiv f. mikroskop. Anatom. u. Entwicklungsgesch.". Berlin-Grunewald, Wangenheimstr. 28. (Friedberg $^{21}|_{4}$ 49.) **V:** Bildg, Befruchtung u. Teilung d. tier. Eies 75; Nervensystem u. die Sinnesorgane (m. R. H.) 78; Chaetognathen 80; Studien zur Blättertheorie (m. R. H.) 81/83; Symbiose 83; Entwicklg d. mittl. Keimblattes d. Wirbeltiere 83; Untersuchg z. Morphol. u. Physiol. d. Zelle (m. R. H.) 84/87; Lehrb. d. Entwicklgsgesch. d. Menschen 86, 8. A. 06; Vergleichg d. Ei- u. Samenbildg bei Nematoden 90; Üb. d. physiologische Grundlage d. Tuberkulinwirkg 91; Zelle u. Gewebe 93/98 II; Zeit- u. Streitfr. d. Biol. 94/97 II; Die Lehre v. Organism. u. ihre Beziehg z. Sozialwissensch. 99; Elemente d. Entwicklgslehre d. Menschen u. d. Wirbeltiere 00, 3. A. 07; D. Entwicklg d. Biologie im 19. Jahrh. 00; Handbuch d. vergl. u. exper. Entwicklgslehre d. Wirbeltiere 01/06; Allg. Biologie, 2. A. 06.

Hertwig, Rich., ♆, Dr. phil. et med., o. UP. München, Schackstr. 2 III. (Friedberg $^{23}|_{9}$ 50.) **V:** Rhizopoden; Histologie d. Radiolarien; Organism. d. Radiolarien; Actinien d. Challengerexpedition; Lehrb. d. Zool. 92, 8. A. 06; s. a. Oskar H.

Hertwig, Rob. (Pf. Herbert Roland), ♂, Jugendlit., ♆, Vorst. Fröbelscher Kindergärten. Chemnitz, Straßburgerstr. 1. (Leipzig $^{11}|_{1}$ 46.) **V:** Zahlr. Jugendschr. ( )

Hertz, Frau Alice, geb. Berend, satir.-humorist. Skizzen, **Ue:** NDSch. Florenz, via Erta Canina 30. (Berlin $^{30}|_{6}$ 78.) **V:** Allerlei Poeterei 01: Das Neue Kindertheater 01; D. weißen Mäuse 03.

Hertz, Friedrich, Sozialwissensch., Dr. d. Staatswirtschaft. Wien XIX, Chimanistr. 15. (ebda $^{26}|_{3}$ 78.) **V:** D. agrarisch. Fragen im Verhältn. z. Sozialismus 99; Agrarfrage u. Sozialismus 01; Wie stud. man Sozialwissensch. 02; Recht u. Unrecht im Burenkrieg 02; Diskont- u. Devisenpolitik der österr.-ungar. Bank 03; Österr.-ungar. Bank und der Ausgleich 03; Moderne Rassentheorien 04; Antisemitismus und Wissenschaft 04. ( )

Hertzberg, Gustav, ♚, Dr. phil., o. HonUP., GRegR., Hrsg. d. Zeitschr. d. Thür.-sächs. Gesch.- u. Altertumsvereins, d. „Neuen Mitteilungen" u. d. „Jahresberichte" dies. Vereins. Halle a. S., Bernburgerstr. 2. (ebda $^{19}|_{1}$ 26.) **V:** Alkibiades 53; König Agesilaos 56; Feldzug d. 10 000 Griechen 61; D. asiat. Feldzüge Alex. d. Gr. 63/64 II; Griechenl. unt. Herrschaft d. Römer 66/74 III; Griechenl. s. d. Absterben d. antiken Lebens 76/79 IV; Hellas u. Rom 79 II; Das röm. Kaiserreich 82 u. 98; Byzantiner u. osman. Reich 83; Griech. Gesch. 84; Athen 85; Halle a. S. bis zur Gegenwart 89/93 III; Übersicht üb. die Gesch. d. Univ. in Halle 94; D. hist. Bedeutung d. Saaletales 94; A. H. Francke u. s. Waisenhaus 98; Überblick üb. d. Entwicklg d. thür.-sächs. Geschichtsvereins 02. **Ue:** K. Duruy, Röm. Kaiserreich 85/89 V. ( )

Hertzer, Hugo, ♐, Dr. phil., GRegR., THSchP. a. D. Berlin-Halensee, Kurfürstendamm 137. (Aschersleben $^{10}|_{4}$ 31.) **V:** Mathem. Tabell., Formeln u. Konstruktionen z. Gebrauch f. Techniker 64; D. geom. Grundprinzipien d. Perspektive 68, der Parallelprojektion 92, 3. A. 00; Fünfstellige Logarithmentaf 93; Parallelperspekt. Schattenkonstrukt. 02.

Hertzka, Oskar, Dir.-Stellvertr. d. Filiale der Kreditanst. Prag, Dietrichsg. (Wien $^{27}|_{9}$ 58.) **V:** Poet. Versuche, G. 82; Sonne d. Lebens, N. 89.

Herwarth v. Bittenfeld, Agnes (Pf. A. Her), Roman. Breslau, Hohenzollernstr. 71. **V:** Zusammengewürfelt, N.; Illusionen, R. 96; Sie liebten sich, R. 97; Friede, R. 00; Sie muß heiraten, R. 02; Die Wolke, R. 05.

Herwi, B., s. Loewi, Babette.

Herwig, Reinhold, s. Kiesler, Bernh.

Herz, Hermann, (k.), AV., Bibliothekswesen, Red. d. „Bücherwelt". Bonn a. Rh., Münsterplatz 10. (Weildorf, Hohenzollern $^{19}|_{4}$ 74.) **V:** Musterkatalog f. volkstüml. Bibliotheken 07.

Herzau, E., s. Philipp, Eduard.

Herzberg-Fränkel, Leo, Journalistik, Nov., Sekr. d. Handels- u. Gew.-Kammer. Teplitz. (Brody $^{19}|_{9}$ 27.) **V:** Auf Luisianen, N. 49; Poln. Juden, Gesch. u. Bilder 66; Ghettogesch., 3. A. 89; Geh. Wege,

Erz. 95; Eine Emigration, Erz. 98.

Herzberg-Fränkel, Sigm., ☆, Dr. phil., o. UP., Rektor d. Univ. Czernowitz. (Brody 57.) V: Die ältesten Land- u. Gottesfrieden 83; Gesch. d. deutsch. Reichskanzlei 1246—1303 85; v. Sybels u. v. Sickels Kaiserurkunden, VIII. Heft 87; Momm. German. Necrol. II; 1 90, 2 04; Bestechg u. Pfründenjagd 95; Joh. Wyclif Tractatus de Simonia (m. Dziewicki) 98; Bruderschaftsbücher v. St. Christoph am Arlberg 00; Mod. Geschichtsauffassung 06. ()

Herzfeld, Jacob, ⚗, ❁, Dr. phil., Fabrikbes. Fürth i. Bay. (Mülheim a. Rh. $^{17}/_{6}$ 59.) V: Mikrosk. Studien usw. 85; Bleichmittel, Beizen u. Farbstoffe 89, 2. A. 00; Bleicherei, Wäscherei u. Karbonisation 91, 2. A. 01; Handb. d. Baumwollzeugdrucks (m. Lauber) 91; Praxis d. Färberei 92; Prüfung d. Garne u. Gewebe 93, (engl. 03); Dampfwäsch. 94; Bleicherei d. Baumwollgew. 95; Chemie d. selt. Erden 01; D. Gasglühlicht 01. ()

Herzfeld, Frl. Marie, VB., ✎, lit. Essay, **Ue:** DEFINSchw. Wien II, Lichtenauerg. 5. (Güns $^{20}/_{3}$ 55.) V: Menschen u. Bücher 93; Die skandinav. Lit. u. ihre Tendenzen 98; Leonardo da Vinci, der Denker, Forscher u. Poet 04, 2. A. 06. H: Ges. Werke von J. P. Jacobsen 98, 5.—7. A. 04. **Ue:** Werke von Arne Garborg, Björnson, Jonas Lie, Ola Hansson, Sophus Michaëlis, Tavaststjerna, Knut Hamsun u. v. a.

Herzfried, Oskar, s. Leube, Ida.

Herzka, Adolf, Photo⚗, Chemiker. Dresden-A., Gabelsbergerstr. 15. (Schlapanitz, Mähren $^{26}/_{9}$ 59.) V: Der Albumindruck 95; Die Photographie 95; Photogr. Chemie u. Chemikalienkunde 96.

Herzog, Frau Adelaide, geb. v. Gottberg, PA., ☿, Krit., Nov., ✎. Dresden-A., Holbeinplatz 4 II. (Starnitz $^{9}/_{12}$ 50.) V: Almenrausch u. Edelweiß, Anth. 90; Herzensmelodien, ges. Dchtgn 00; Kinderlieder 04. ()

Herzog, Albert, VB., ✎, Lit.☆, ☿, Rom., ChefRed. d. „Bad. Presse". Karlsruhe i. B., Nowackanlage 13. (Barmen $^{26}/_{3}$ 67.) V: Jungwuppertal, G. (m. and.), 2. A. 89; Neuere Lit. im Wuppertale 88; Sulamith 92; Germaniens Huldigung z. Bismarcktage, Festsp. 95; Ein Kyffhäusertraum, Festsp. 96; Aus Deutschlands großen Tagen (Erinnerungen an den Krieg 1870/71) 96; D. Wesen der Kunst im Spiegel deutsch. Kunstanschauung 01; Des Landes Huldigung. Festsp. 02; Ged. 03; Eine deutsche Journalistenfahrt ins Ostland 04; Theat.-Zickzack 06; D. Alexanderlied, hist. R. 06; Badens Jubiläumsgruß, Festsp. 06. ()

Herzog, Elsa, Mode, ✎, Sozialreform, Chefred. d. „Damenputz", Red. v. „Die prakt. Berlinerin" u. „Dies Blatt gehört der Hausfrau". Berlin W 30, Motzstr. 17 II. (ebda $^{5}/_{3}$ 76.)

Herzog, Ernst v., klass. Ψ, Dr. phil., o. UP. a. D. Tübingen. (Eßlingen $^{23}/_{11}$ 34.) V: Galliae Narbonensis hist. 64; Bildungsgesch. d. griech. u. lat. Spr. 71; Glaubwürdigkeit d. aus d. röm. Republik b. 387 d. St. überlief. Gesetze 81; Gesch. u. System d. röm. Staatsverfassung 84/91 II; Vermessg d. röm. Grenzwalls in Württemberg 86; Zur Literatur üb. den Staat der Athener 92; Zur Verwaltungsgesch. d. attischen Staats 97. ()

Herzog, Eugen, roman. Linguistik, Dr. phil., UP.-Stellv. Krakau-Podgórze, Salinarna 27. (Wien $^{14}/_{4}$ 75.) V: Streitfragen d. roman. Philologie I 04. H: Neufranzösische Dialekttexte 06.

Herzog, Hans Friedr., Dr. phil., Kantonsbibl. u. Staatsarchiv. Aarau, Schw., Bachstr. 1100. (ebda $^{1}/_{2}$ 58.) V: B. A. Dunker 1746—1807 99.

Herzog, Joh. Adolf, Seminardirektor. Wettingen, Schweiz. (Hellikon $^{15}/_{4}$ 50.) V: D. Referendum i. d. Schweiz 85; D. Schule u. ihr neuer Aufbau a. natürl. Grundlage 92; Staatskunde für Schulen 95, 2. A. 99; Wie sind Gedichte zu lesen? 95; Reform d. Lehrerbildung 98; Was ist ästhetisch? 00.

Herzog, L., s. Enckhausen, Malwine.

Herzog, Rudolf, Theater- u. Kunstkritiker d. „Berl. N. Nachr.". Berlin W, Pragerstr. 11. (Barmen $^{6}/_{12}$ 69.) V: Protektion, Sch. 93; Frau Kunst, R. 93; Herrenmoral, Sch. 94; D. ehrl. Name, Dr. 95; Esther Maria, Sch. 97; Z. weiß. Schwan, R. 97, 6. A. 07; D. Recht d. Jug., Sch. 97; Komödien d. Lebens, R. 98; D. gold. Zeitalter, R. 99, 2. A. 07; D. Adjutant, R. 00, 2. A. 07; D. Graf v. Gleichen, R. 01, 8. A. 07; Ged. 03; Die vom Niederrhein, R. 03, 14. A. 07; Das Lebenslied, R. 04, 13. A. 07; Die Wiskottens, R. 05, 30. A. 07; Die Condottieri, Sch. 05, 2. A. 07; Der alten Sehnsucht Lied, Nn. 06, 7. A. 07; Auf Nissenskoog, Sch., 1. u. 2. A. 07; Der Abenteurer, R., 1.—10. A. 07.

Herzog, Wilhelm, Lit.☆, ⌂, Ästhetik. München 2, Akademiestr. 13. (Berlin $^{12}/_{1}$ 84.) H: Lichtenberg, Gedanken, Satiren, Fragmente 07; H. v. Kleists Werke 07.

Hesdin, Heinz, s. Nitsch, Harry.

Hesdörffer, Max, Gartenbau u. Tierzucht, Hrsg. u. Red. v. „Gartenwelt" u. „Deutsch. Garten-Kal.". Berlin W 62, Bayreutherstr. 30. (Fulda $^{10}/_{12}$ 63.) V: Handb. d. prakt. Zimmergärtn. 95/96, 3. A. 06; Unt. Blumen 95; Anleitg z. Blumenpflege im Hause 97, 2. A. 05; Die

schönsten Stauden (m. and.) 00/01; Die schönsten Blütensträucher 05; Prakt. Taschenbuch f. Gartenfreunde 05.

Hespers, Karl, (k.), Länder- u. Völkerkunde, päpstl. Hausprälat, Prof., Domkapitular, erzbisch. Rat, Ehrendomherr von Carthago. Cöln a. Rh., Margarethenkloster 5. (Lank $^{12}/_{10}$ 46.) **V:** Erforschung Aquatorial-Afrikas seit d. Tode Livingstones 81. **H:** Illustr. Biblioth. d. Länder- u. Völkerkde 81/87; Zwei Jahre a. Kongo, v. P. Schynse 89; Mit Stanley und Emin Pascha durch Deutsch-Ostafrika, v. demf., 2. A. 90; Schynses letzte Reisen 92.

Heß, Adolf, ASV., **Ue:** RFE, Dr. phil. Oldenburg i.Gr. (Hamburg $^{14}/_{2}$ 68.) **Ue:** Tolstoi, Auferstehung 00, 13. A. 03; Gedanken weiser Männer 04; Tschechow, Der Kirschgarten 04; Kuprin, D. Duell 05; Tolstoi: Eines ist not 06; D. gr. Sünde 06; D. Bedeutg d. russ. Revolution 07; Gorki, D. Mutter; Fürst Urussow, Memoiren e. Gouverneurs u. a.

Heß, Adolf Fr., ÖF., PA., ⌨, ♪, Prof. d. Handelsschule „Allina" u. Fachschuldir. Wien I, Kurrentg. 5. (ebda $^{12}/_{11}$ 62.) **V:** Anleitung z. Berechnung d. Zinsen usw. im Checkverkehr m. d. Postsparkasse 88, 2. A. 88; Heß-Husserl, Prakt. Lehrg. d. franz. Sprache f. Schankgewerbetreibende 92, 3. A. 04; Heß-Mager, Regeln u. Wörterverzeichn. f. d. deutsche Rechtschreibg 97, 2. A. 04; Heß-Mager, Deutsch. Lesebuch f. Fortbildungsschulen d. Schankgewerbetreibenden 97, 2. A. 03; Heß-Scheichelbauer, D. Servierkunde 97, 2. A. 05; Heß-Heilsberg, Materialien f. d. Unterr. d. gew. Rechnens f. Schankgewerbetreibende I 99, 2. A. 05, II 00, 2. A. 06; Heß-Adam, Nahrm.-Kunde, 3. A. 01; Heß-Adam, Prakt. Kellerwirtschaft 04; Heß-Sonntag-Stübiger, D. schriftl. Verkehr d. Hoteliers, Gastwirte u. Kaffeesied. 06; Gastwirtsch. Buchführg 05.

Heß, Albert Heinrich, △, Architekt, Reg.-Baumeister. Frankfurt a.M., Eckenh. Landstr. 19. (ebda $^{20}/_{5}$ 75.) **V:** Kalender f. Architekt. 02/07; Kalender f. Bautechnik. 02/07. ()

Heß, Eduard, PA., Psychiatrie, ☉, 𝒻, Ψ, Dr. med., Oberarzt d. Kahlbaumschen Nervenheilanstalt. Görlitz, Schillerstr. 14. (Tauberbischofsheim $^{30}/_{10}$ 68.) **V:** Kollegen, Dr. 02; Psychiatr.-pädagog. Behandlg h. Jugendpsychosen 08.

Heß, Heinrich, CP., Red. der „Mitteil. d. Deutsch. u. Österr. Alpenvereins" u. d. „Zeitschr." dess. Wien VII, Kandlg. 19/21. **V:** Spezialführer d. d. Gesäuse u. d. d. Ennstalergebirge, 3. A. 95; Ill. Führer d. die Ötztaleralpen 89; Zillertalalpen u. Rieserfernergruppe 88, Hohe Tauern 86. **Bearb:** Trautweins Tirol, Bayr. Hochland usw., sowie Trautweins Bayr. Hochland usw. **H:** Purtscheller, Üb. Fels u. Firn 01. **MitH:** Der Hochtourist (m. L. Purtscheller) 97 II, 3. A. 03 III. ()

Heß, Matthias (Ps. M. H. van Kel), (k.), Ψ, 𝒻, Privatier. Fankel, Post Bruttig a. d. Mosel, Rheinpr. (ebda $^{24}/_{3}$ 78.)

Heß, Richard, ⚘, Dr. phil., o. UP., GehR. Gießen. Goethestr. 18. (Gotha $^{23}/_{6}$ 35.) **V:** Organisat. d. forstl. Versuchswesens 70; Grundriß z. Vorlesungen über Enzyklopädie der Forstwissenschaft 73; Forstliche Unterrichtsfrage 74; Grundriß z. Vorlesgn üb. Forstbenutzg u. Forsttechnologie 76; Forstschutz 76/78, 3. A. I 98, II 00; Organisat. d. forstl. Unterr. a. d. Univ. Gießen 79; Akad. Forstgarten b. Gießen 78, 2. A. 90; Forstw.-Unterr. a. d. Univ. Gießen in Vergangenh. u. Gegenw. 81; Umfang u. d. Bedeutg d. Forstwiss. als Univ.-Disziplin 82; Eigensch. u. d. forstl. Verhalten d. wicht. in Deutschland vorkommend. Holzarten 83, 3. A. 05; Lebensbilder hervorragender Forstmänner 85; Enzyklop. u. Methodologie d. Forstwiss. 85/92 III; Waldschutz u. Schutzwald 88; Forstbenutzung 01. **H:** C. Heyer, Waldbau, 4. A. 93, 5. A. I 06, II 07.

Heß, Wilhelm, ♈ u. 𝒻, Dr., ThSchP. Hannover, Detmoldstr. 14. (Verden $^{3}/_{11}$ 41.) **V:** Lehrb. d. Zoologie 70; Schädl. u. nützl. Insekten 72—82 III; Sylt 76; Bilder a. d. Aquarium 76—77 II; Hausgenossen d. Menschen 84; D. Aquarium 86; Tierwelt Deutschl. 88—90 II; Die Feinde der Obstbäume 92. ()

Heß v. Wichdorff, Ernst Wolfg., Genealogie, Heraldik, Biogr., Ψ, Finanzsekretär. Gotha, Ohrdruferstr. 12. (Langenburg $^{30}/_{5}$ 60.) **V:** Ged. 93; Stammtafeln 94; Unf. Mütter 96; D. Niedenstein u. f. Vergangenh. 97; D. Großmutter d. Reichskanzlers 97; Aus Schmalkaldens Vergangenheit 97. ()

Hesse, Ferdinand, 𝒻, Ψ, ✉, Feuill.-Red. d. „Zittauer Nachr.". Oybin bei Zittau, Lessinghof. (Braunschweig $^{6}/_{8}$ 82.) **V:** Jugend 02; Reise d. Kgs. Friedr. Aug. in der Oberlausitz 05. *

Hesse, Hermann, Ψ, Nov. Gaienhofen (Post Radolfzell) am Bodensee. (Calw $^{2}/_{7}$ 77.) **V:** Romant. Lieder 98; Eine Stunde hinter Mitternacht 99; Hermann Lauscher, N. 01; Ged. 02, 2. A. 06; Peter Camenzind, R. 04, 38. A. 07; Boccaccio, Biographie 04, Franz v. Assisi, Biogr. 04; Unterm Rad, R. 05, 15. A. 06; Diesseits, 5 Erz., 1.—12. A. 07.

Hesse, Karl, PA., LP., Red. d. Zeitschrift „Musikhandel u. Musikpflege", Geschäftsf. d. Ver. d. deutsch. Musikal.-Händler. Lentzsch b. Leipzig, Bahnhofstr. 30 II. (Leipzig $^{1}/_{7}$ 63.)

Hesse, Richard, Dekorationsmaler und

Chefred. d. „Malerztg.", Hrsg. der Dekorationsmotive. Leipzig, Mozartstr. 8.

Hesse-Wartegg, Ernst v., Ethnogr., ◍, Ue: FEISPortPBH, Kons. z. Bern, Geh. HofR. Luzern, Villa Tribschen und London W, Grosvenor Club, New Bond Street. (Wien $^{21}/_{5}$ 54.) V: Unterseeische Tunnelbauten 75; Präriefahrten 77; Pariser Weltausstellg 78; Atlant. Seebäder 78; NAmerika 79 ff., 29. A. 96 f.; Mississippifahrten 80; Tunis 81; The Caravan Route between Egypt and Syria 82; The new South West 83; Mexico and Central America 85; Kanada u. Neufundland 87; Mexiko, Land 90; 1001 Tag im Occident 91, 2. A. 96; Einheitszeit u. Stundenzonen 92; Winterreise d. Andalusien 93; Chicago 93; Curiosa a. d. N. Welt 93; Korea 94; China u. Japan 97, 2. A. 00; Siam 98; Shantung u. Deutsch-China 99; Samoa, Bismarckarchipel u. Neu-Guinea 01; Indien u. seine Fürstenhöfe 06.

? **Hessel**, Franz, Ψ, stud. phil. München, Kaulbachstr. 63. (Stettin $^{21}/_{11}$ 80.) V: Verlorene Gespielen 05.

Hesselbarth, Karl (Pf. Karl Anhalt), ASV., populärwiss. ✓, ⌂, Ψ, Red. Hamburg, Valentinskamp 84/86 I. (Zerbst $^{11}/_{2}$ 63.)

Hessen, Robert, ✉, Dramaturgie, Dr. med., prakt. Arzt. Pforzheim. V: Dramat. Handwerkslehre (Pf. Avonianus) 95, 2. A. 02; Leben Shakespeares 04; Reinlichkeit od. Sittlichkeit? 06, 10. A. 07.

Heßlein, Arthur, Ψ, Nov., ☉, Kaufm. Bamberg, Grüner Markt 8. (ebda $^{12}/_{11}$ 76.) V: Ahasver, Einakterzyklus (mit Ed. Diener) 05. ()

Heßler, Carl, Erdkunde, ♔, Rektor. Cassel-Wilhelmshöhe, Kaiser Friedrichstr. 20. (Betzigerode $^{20}/_{12}$ 59.) V: Sagenkranz aus Hessen-Nassau 89, 2. A. 94; Die deutsch. Kolonien 89, 2. A. 04; Gesch. v. Hessen 91; Allgem. Heimats- u. Himmelskunde 92, 2. A. 95: Heimatskunde v. Hessen-Nassau 95, 2. A. 06; Wandkarte v. Hessen-Nassau; Hess. Landes- u. Volkskde Bd. II 03, Bd. I 05/07; Wandkarte der deutsch. Kolonien (m. Ed. Gaebler); Wandkarte d. Umgegend von Cassel 1: 25 000.

Hettauer, s. Schuldes, Jul.

Hettler, August (Pf. Gust. Thelert), ♔, ◍, Ψ. Halle a. S., Pfälzerstr. 11. (Gütersloh $^{10}/_{7}$ 60.) V: Schillers Dram., Bibliogr. 85; Suppl. zu Heinsius', Hinrichs' u. Kayser's Bücherlexikon 93; Adreßbuch d. histor. Archive Europas, I: Deutsches Reich ohne Preußen 03; Neuphilologen-Vademecum 05. H: Geogr. Rundschau 96/97 II; Zeitschr. f. d. geogr. Unterricht 96 f.; Westfäl. Geschichtsblätter 95/96 II; Zeitschr. f. den geschichtl. Unterr. 97 f.; Neuphilolog. Rundschau 97/98 II; Histor. Literaturbl. 98 ff.; Zeitschr. f. alte Gesch. 99 ff.; Histor. Monatsschr. 00 ff.; Jahrb. d. deutsch. hist. Kommissionen I 03, II 04; Archival. Almanach I 03/04; Theol. Lit.-Kalender I 04, II 06; Neuphilologen-Kalender I 06.

Hettner, Alfred, ◍, Dr. phil., o. UP., Hrsg. der „Geogr. Zeitschr.". Heidelberg, Ziegelhäuser Landstr. 19. (Dresden $^{6}/_{8}$ 59.) V: Gebirgsbau u. Oberflächengestaltung d. sächs. Schweiz 87; Reisen in den columbian. Anden 88; Kordillere von Bogotá 92; Text zu Spamers Handatlas 96; Das Deutschtum in Süd-Brasilien u. Süd-Chile 03; Das europ. Rußland 05; Grundzüge der Länderkunde, I: Europa 07.

Hetzenauer, P. Michael, (k.), Bibelkde, Askese, ♔, OCap., Prof. am Apollinare. Rom, Via Boncompagni 71. (Zell $^{30}/_{11}$ 60.) V: Bernardini a Piconio triplex expositio epistolae ad Romanos emendata et aucta 91; S. Fidelis a Sigmaringa Exercitia, cum appendice orationum ac benedictionum 93, 2. A. 98; D. Kapuzinerkloster zu Innsbruck 93; Eremitage Maximilians d. Deutschmeisters b. d. Patres Kapuzinern zu Innsbruck 93, 2. A. 94; Unterr. ü. d. Skapulier d. hl. Joseph 94, 3. A. 95; Nov. Test. graece et lat., critice ed.: 1. Evang. 96, 2. Apostol. 98; Nov. Test. latine 99; Wesen u. Prinzipien d. Bibelkritik auf kath. Grundlage 00; Thomae a Kempis de imitat. Christi tractat. quattuor, cum critica introduct. et appendice orationum 01; Abschreiben oder Benutzen 02; Epitome Exegeticae Bibl. Cath. 03; Nov. Test. gr. 04; Biblia Sacra Vulg. 06; Explicatio philologica Genesis 07; Commentarius in Genesim 08; Theologia biblica Vet. Test. 08.

Heubaum, Alfred, Gesch. d. E., Dr. phil., Prof. Berlin-Friedenau, Wielandstr. 18. (Sagan $^{17}/_{7}$ 63.) V: Die Nationalerziehung in ihren Vertretern Zölln. u. Steph. 04: Gesch. d. deutsch. Bildungswesens I 05.

Heuberger, Richard, CP., Musik, Prof. a. Konservatorium, Chormeister d. Wiener Männergesangver. Wien I, Hegelg. 17. (Graz $^{18}/_{6}$ 50.) V: Biographie Fr. Schuberts 02; Im Foyer 03; Skizzen 03.

Heubner, Otto, Pathol. (Kinderheilkde), Dr. med., o. UP., GMedR. Berlin NW 40, Kronprinzen-Ufer 12. (Mühltroff i. Sa. $^{21}/_{1}$ 43.) V: Dysenterie (Ziemssens Hdb.) 73, 2. A. 76; Gehirnsyphilis (ebda) 73, 2. A. 76; Luetische Erkrankg d. Hirnarterien 74; Experiment. Diphtherie 83; Syphilis im Kindesalter (Gerhardts Hdb.) 96; Lehrbuch d. Kinderheilkde 03, 2. A. 06. ()

Heubner, Rud., Nov., Amtsricht. Leipzig, Wettinerstr. 34. (Plauen i. V. $^{12}/_{12}$ 67.) V: Dichtgn 93; Sehr d. Königs 94; Stürme

u. Sterne 95; D. Haar d. Berenike 05; Napoleon 06.

Heuer, Otto, ♔, Lit.♔, Dr. phil., Prof., GenSekr. d. Fr. Deutsch. Hochstiftes u. Dir. d. Frankf. Goethe-Museums. Frankfurt a.M., Goethehaus. (Hannover $6|_2$ 54.)

? **Heugel**, Carl v., ASV., Roman, Nov. Wiesbaden, Blücherstr. 5 I. (Trier, Rheinpr. $5|_7$ 69.) **V**: Entgöttlichte Seelen, R. 02, 2. A. 03; Lachende Geschichten, Nn. 03; Lodernde Flammen, G. 05.

Heun, Karl, Dr. phil., ThSchP. Karlsruhe i. B., Klauprechtstr. 33. (Wiesbaden $3|_4$ 59.) **V**: Formeln u. Lehrsätze d. allg. Mechanik 02; Lehrb. d. Mechanik, I. Kinematik 06.

Heuschkel, Walter, Dr. phil., Gymn.-ObLehr. Jena. (Sept. 66.) **H**: W. Mannhardt, Wald- u. Feldkulte, 2. A. 04 f.

Heuser, Emil, ♔, Bahnhofsverwalter, Hptm. a. D., Sekr. d. Histor. Vereins der Pfalz. Speyer. (Ausbacher Hof b. Kaiserslautern $24|_3$ 51.) **V**: Belagerungen von Landau 1702 u. 1793 94; Katalog d. städt. Mus. i. L. 95; 3. u. 4. Belager. L.s im span. Erbfolgekrieg 1704 u. 13 96; Frankenthaler Gruppen u. Figuren 99; Katalog d. Mannh. Ausstellg v. Frankenth. Porzellan 99; Wormser Pfennige d. 13. Jh. 00; Neuer Pfalzführer 02, 3. A. 05; Führer durch Speyer 02, 3. A. 07; Die Protestation von Speyer 04; Pfälz. Geschichtsbilder 05; D. herzogl. Porzellanfabrik Pfalz-Zweibrücken 07.

Heusler, Andreas, ⚖, Dr. jur., o. UP. Basel. (ebda $30|_9$ 34.) **V**: Verfassungsgesch. der Stadt Basel im MA 60; Die Gewere 72; D. Ursprung der deutsch. Stadtverfassg 72; Institutionen d. deutsch. Privatrechts 85—86 II; Deutsche Verfassungsgesch. 05 u. a. ()

Heusler, Andreas, jun., Germanistik, Dr. phil., a.o. UP. Berlin W, Eisenacherstr. 103. (Basel $10|_8$ 65.) **V**: Volo spó, die Weissagung der Seherin 87; D. alemann. Consonantismus 88; Der Ljóthahättr 89; Zur Gesch. d. altdeutsch. Verskunst 91; Goethe u. d. ital. Kunst 91; Über german. Versbau 94; Zwei Isländergesch. 97; Die Gesch. vom Hühnerthorir 00; Die Lieder der Lücke im Cod. R. d. Edda 02; Eddica Minora (m. Ranisch) 03; Urväterhort, die Heldensagen der Germanen 04; Lied u. Epos 05. **H**: Jac. Grimm, Rechtsaltertümer (m. R. Hübner) 99.

Heuß, Alfred, Literatur, Dr. phil., Red. der „Zeitschrift der Internationalen Musikgesellschaft". Gautzsch b. Leipzig, Oetzscherstr. 100 N. (Chur $27|_1$ 77.) **V**: Die Instrumentalstücke des „Orfeo" und die venetianischen Opernsinfonien; Festschr. z. zweit. u. dritten deutsch. Bachfest 04, 07, z. deutsch. Händelfest 06; Denkmäler deutsch. Tonkunst, XIX: Arien von Adam Krieger (1634—1666) 05; Kleine Konzertführer 06—07.

Heuß, Theodor, ✉, ✍-Kritik, Dr. rer. pol., Red. d. „Hilfe". Berlin-Friedenau, Fr. Wilhelmplatz 2. (Brackenheim $31|_1$ 84.) **V**: Weinbau u. Weingärtnerstand in Heilbronn 06. ()

Heußlein, Engelbert, RealLehr. a. D., Red. d. „Allg. Tierschutz-Ztschr.". Darmstadt, Kiesstr. 123.

Heußler, Hans, ⁂, Dr. phil. Basel, Claragraben 25. (ebda $16|_9$ 55.) **V**: D. Rationalismus des 17. Jahrh. in s. Beziehungen z. Entwicklungslehre 85; F. Bacon u. s. geschichtl. Stellung 89.

Heuwes, Josef, Ψ, Dr. phil., Gymn.-Dir. Bocholt i. W. (Rheine $11|_2$ 60.) **V**: De tempore, quo Ovidii Amor. Heroid. Ars Amat. conscripta atque edita sint 83; Goethe, Götz erklärt 90, 7. A. 06; Goethe, lyr. Ged. erkl. 91, 5. A. 07; Kleist, Prinz v. Homburg erkl. 92, 4. A. 06; Ausgew. Balladen Goethes und Schillers 93, 4. A. 06; Kommentar z. 2. Bd. von Egens Livius 97, 2. A. 02; Schillers Tell erkl. 01, 3. A. 06.

Heveši, Ludw. (Pf. Onkel Tom), Krit., ✍, Nov., Rom., Red. d. „W. Fremdenbl." Wien I, Walfischg. 8. (Heves $20|_{12}$ 43.) **V**: Sie sollen ihn nicht haben, Hum. 71; Kleine Leute 71/74 VII; Budapest 73; Abenteuer d. Schneidergesellen A. Jelky 75; A. d. Schneide, N. 84; N. Geschichtenbuch 86; A. d. Sonnenseite, Erz. 86; Almanaccando, Bilder aus Italien 88; Buch d. Laune 89; E. engl. Sept. 91; Regenbogen, Erzählgn 92; Von Kalau bis Säckingen 93; Zerl. Gabillon 94; Glückl. Reisen 95; Wilhelm Junker 96; Die Althofleute, e. Sommerroman 97; Blaue Fernen 97; Das bunte Buch, Hum. 98; V. Tilgners ausgew. Werke 98; Wiener Totentanz 99; D. zerbrochene Franz u. a. Gesch. 00; Mac Eck's sonderb. Reisen zwischen Konstantinopel u. San Francisco 01; Gesch. d. österr. Kunst im 19. Jahrh. 03; Ewige Stadt, ewiges Land 03; Sonne Homers 05; Rudolf v. Alt 05; Schiller-Lenau 05; Die fünfte Dimension, Hum. 06; Acht Jahre Sezession 06; D. Zug um den Mund, neue Humore 07. **Ue**: Ung. Teil v. „Östr.-Ung. Monarchie i. Wort u. Bild" VII; Berczik's Mütter u. Töchter, Lsp. ()

Hey, Frl. Gertrud, Ψ, Rom. Gotha, Dorotheenstr. 36. (ebda $21|_{10}$ 88.) **V**: Skizzenbuch (u. Pf. Gert Rudhey) 05; Veilchen, G. 05; Margherita, Thür. Sang aus alter Zeit 06. *

Hey, Gust., Orts- u. Landes♔, Dr. phil., Prof., Konrektor am Real-Gymnasium. Döbeln, Roßweinerstr. 8. (Penig i.S. $2|_1$ 47.) **MitV**: Deutsch. Lesebuch f. höh. Lehranstalten 82/84 V, 3/5 A.

01/06; letzt. Teil: Handb. z. Einführung in die deutsche Literatur, 3. A. 06. **W:** Die slav. Siedelungen im Königr. Sachsen 93; Die Siedelungen in Anhalt 05.

Heyck, Ed., ♔, Dr. phil., Prof. u. fürstl. Fürstenb. ArchivR. a. D. Berlin-Zehlendorf, Wannseebahn, Albertinenstr. 6. (Doberan $30'_5$ 62.) **W:** Die heut. Burschenschaft (anon.) 83; Genua u. s. Marine im Zeitalter der Kreuzzüge 86; Heidelb. Studentenleben am Anfange unsr. Jahrh. 86, 2. A. 94; Nicolai episc. Botrontinensis relatio de Heinr. VII. 88; Dichtg d. deutsch. Träume u. Kämpfe d. 19. Jahrh., Anthol. 89; Gesch. d. Herzoge von Zähringen 91; Urkunden, Siegel u. Wappen d. Herzoge v. Zähringen 93; Die gesch. Berechtigung des deutsch. Nationalbewußtseins 97; Die Mediceer 97, 2. A. 01; Die Allg. Zeitung 1798—1898 98; Bismarck 98, 3. A. 04; Kaiser Maximilian I. 98; Kreuzzüge u. das hl. Land 00; Kaiser Friedrich I. u. die Begründg d. preuß. Königtums 00; D. Gr. Kurf. 02; Deutsche Burschenschaft, zwei Festreden 02; Frauenschönheit im Wandel v. Geschmack u. Kunst 03; Hans v. Bartels, Künstlermonogr. 03; Anselm Feuerbach, Künstlermonographie 05; Maria Stuart 05; Deutsche Geschichte 05 ff. III; Johanna v. Bismarck 07. **H:** Monographien z. Weltgeschichte; Moderne Kultur, e. Handb. der Lebensbildung u. d. guten Geschmacks (mit anderen) 06 f.

Heyde, Max v. der, s. Trämmer, Max.

Heydeck, Joh., Archäol. i. Ostpr., ♔, ⊙, Dr. h. c., Prof. d. Kunstakad. Königsberg i. Pr. (Sakuten 2_7 35.) **W:** Pfahlbauten im Szonstag- u. Tulewo-See; D. Gräberfeld von Daumen; Wikinger-Schiffe u. Gräber in Ostpreußen.

Heydemann, E., s. Möhring, Elisab.

Heydenreich, Eduard Karl Heinr. (Pf. Philolithus Montanus), ♔, ✠, Ψ, ⊞, Dr. phil., gepr. Archivasp., GObLehr. a. D., Prof., Kommissar für Adelsangelegenheiten i. Kgl. sächs. Ministerium d. Innern, RegR. Dresden, Blumenstr. 43. (ebda 29_5 52.) **W:** Quaest. Propertianae 75; Hyginhandschr. d. Freiberger GBibl. 78; Fabius Pictor u. Livius 78; Gesch. d. Kirchspiels Leubnitz b. Dresden 78; Kriegsdrangsale v. Freibergs ländl. Umgebg im 18. Jahrh. 79; Incerti auctoris de Constant. Magno eiusque matre Helena libellus 79; Livius u. d. röm. Plebs 82; Bibliogr. Repertorium üb. d. Gesch. v. Freiberg 85; Beziehgn d. Hauses Wettin z. Berghauptstadt Freiberg (m. Knauth) 89; Gesch. u. Poesie d. Freiberger Berg- und Hüttenwesens 92; A. großer Zeit, Festreden 97; D. älteste Fuldaer Cartular im Staatsarchiv zu Marburg; Archivwes. u. Geschichtswiss. 00; A. d. Gesch. d. Reichsstadt Mühlhausen 00; D. Bedeutg der Stadtarchive, ihre Einrichtung u. Verwaltung 01; Archiv d. Stadt Mühlhausen in Thüringen 01; Bau- und Kunstdenkmäler im Eichsfeld u. in Mühlhausen 02. **H:** Mühlhäuser Geschichtsblätter I—IV.

Heydenreich, Rob., ✠, Dr. jur., Reg.-Rat, Bezirksdir. Apolda. **W:** (m. Karl Sauer) Rechtskunde f. d. prakt. Landwirt 03.

Heydenreich, Willy, Ballistik u. Waffenwesen, Oberstleutn. z. D. u. Doz. an der Militärtechn. Akad. Berlin W 50, Neue Bayreutherstr. 6. (Dresden 27_3 58.) **W:** D. Lehre vom Schuß 98, 2. A. 07; D. mod. Feldgeschütz 06 II. *

Heydt, Karl v. der, ☉, ☿, Bankier. Berlin W, v. der Heydtstr. 18. **W:** Variationen üb. d. Thema Weib, 2. A. 04; Johanne Arc, Sch. 04; Aphrodite, Sch. 06.

Heydtmann, Arth., Wl., buchhändl. Fachartikel, Buchhdlr., Prok. d. „Leipz. Volksztg.". Leipzig-Stötteritz, Ferd. Jost-Str. 29 I. (Rostock 19_{10} 73.)

Heydweiller, Adolf, ∩, Dr. phil., o. UP. Rostock, Mecklenb. (Crefeld 15_1 56.) **W:** Hülfsbuch f. d. Ausführg elektr. Messgn 92; D. Entwickelg d. Physik im 19. Jahrh. 00.

Heyer, Franz, ♔, populärwiss. Jugendschr., Dr. phil., GDir. Weißenburg i. Els. (Classenthal 14_{10} 42.) **W:** Canossa u. Venedig 76; Ausbildg der Priesterherrsch. u. Inquisition 77; Habsburger u. d. Hohenzoll. 79; A. d. alt. deutsch. Reiche, Erz. 87/96 XII; A. d. u. deutsch. Reiche, hist. R.: I D. erste Hohenzollern u. d. Quitzows 93, II Friedr. II. u. d. eis. Zahn u. d. Märk. Städte, III D. deutsche Achilles 94.

Heyfelder, Erich), Ästhetik, Dr. phil., UDoz. Tübingen, Gartenstr. 9. (Bromberg 20_{12} 74.) **W:** Klassizismus u. Naturalismus bei Fr. Th. Vischer 01; Die Illusionstheorie u. Goethes Ästhetik 04. ( )

Heyfelder, Viktor, ⁂, Dr. phil. Freiburg i. B., Immentalstr. 20. (Bromberg 7_{19} 71.) **W:** Über den Begriff d. Erfahrung bei Helmholtz 97. ( )

Heyking, Baronin Elisabeth, geb. Gräfin Flemming, Erz. Hamburg, Preuß. Gesandtsch. (Karlsruhe i. B. 10_{12} 61.) **W:** Briefe, die ihn nicht erreichten 03, 77. A. 06, ins Franz. übs. 07; Der Tag Anderer, Nn. 05. 26. A. 06. ( )

Heyl, A., s. Seitz, Anna.

Heyl, Frau Hedwig verw. KommerzR., geb. Crüsemann, Hauswirtsch. Berlin W, Hildebrandstr. 14. (Bremen 5_5 50.) **W:** Erprobte Kochrezepte 97; Zur Belehrg üb. d. Pflege v. Säugl. 98; D. ABC d. Küche, 9. A. 07; D. Krankenkost 04; Restverwendg in d. Küche 02; Kochvorschriften 02; Handb. f.

Hausarbeit 05; Hilfsb. f. d. Hauspflege 06 Häusl. Wäsche; Volks-Kochbuch.

Heyl, Joh. Ad., (k.), tiroler ♔ u. Altert., Schulrat, Prof. Innsbruck., Maximilianstr. 11. (Brixen $11|_2$ 49.) **V:** Gerichtswesen u. Ehehaft-Tädigungen d. alt. Gerichts z. Stein a. d. Ritten 86, 2. A. 91; Gestalten u. Bild. a. Tirols Drang- und Sturmperiode 90; Heimatglocken, G. 93; Volkssagen, Bräuche u. Meinungen aus Tirol 97; Auf stürmischer Fahrt 03 III.

Heymann, Berthold, VA., ⊞, Politik, Red. d. „Wahren Jakob", Mitgl. d. Württemb. Landtags. Stuttgart, Olgastr. 126 II. (Posen $25|_7$ 70.)

Heymann, Ernst, Deutsch. Recht, Rechtsvergleichg, Dr. jur., o. UP. Marburg i. H., Wilhelmstr. 19. (Berlin $6|_4$ 70.) **V:** D. Vorschützen d. Verjährg 95; Grundzüge d. gesetzl. Verwandtenerbrechts 96; Übersicht üb. d. engl. Privatrecht 04; D. dingl. Wirkg d. handelsrechtl. Traditionspapiere 05; Parochialänderg u. Katholizitätsprinzip, zugl. e. Beitr. z. Rechtsgesch. d. Toleranz 06.

Heymann, Richard, PA., Reisebeschr., ♆, Kaufm. Königsberg i. P., Steindamm 144/145. (ebda $13|_2$ 50.) **V:** Von Königsberg nach Kairo 97; Humore vom Pregelstrande 00, 2. A. 02; Monna Vanna-Travestie, 1. u. 2. A. 03; Fröhliche Fahrten 07.

Heymann, Robert (Pf. Max Ladenburg), Rom., ☉, Skizze, Regisseur. Wien, Hotel Harmonium. (München $28|_2$ 79.) (*)

Heymann, Walther, ♆, Ref. Königsberg i. Pr., Steindamm 144/145. (ebda $19|_5$ 82.) **V:** Der Springbrunnen, G. 06.

Heymann, Wilh., klass. ♆, 𝒻, Dr. phil. Bremen, Besselstr. 37. (ebda $12|_7$ 47.) **V:** Das „l" d. indogerm. Sprachen 73; Life and exploits of Robin Hood, Auswahl 87; Forbes, My Experiences of the war between France and Germany, Ausw. 95.

Heymer, Frau Ludmilla, geb. v. Rehren (Ludmilla von Rehren), Roman, Nov. Osterode, Ostpr., Bergstr. 17. (Insel Ösel $23|_1$ 75.) **V:** Vom Baume d. Erkenntnis, R. 02; Nazo u. Linda, Erz. 02; Mod. Nomen, R. 03; Reinheit, R. 03; Drei aus einem Nest, Erz. 05.

Heyn, H., s. Exner, Martha.

Heynacher, Max, ♆, Dr. phil., Prov.-Schulrat. Hannover. (Marienwerder $14|_{10}$ 48.) **V:** Stellung d. Silius unt. d. Quellen z. II. pun. Kriege 77; Titi Livi ab urbe condita liber I. f. d. Schulgebr. erklärt 85, 4. A. 06; Was ergibt sich a. d. Sprachgebrauche Cäsars im bellum Gallicum f. d. Behdlg d. lat. Syntax i. d. Schule? 86; Lehrplan d. lat. Stilistik f. Sexta bis Prima, 5. A. 06; Beiträge z. zeitgem. Behandlg d. lat. Grammatik a. statist. Grundlage 92; Festschr. z. 250jähr. Stiftungsf. d. Auricher Gymn. 96; Aufg. z. Übers. a. d. Deutsch. ins Latein. im Anschl. an Cäsars gallisch. Krieg 02; Wie spiegelt sich die menschl. Seele in Goethes Faust 02; Goethes Philosophie aus seinen Werken 05. **Bearb:** Spieß, Übungsb. 94/06.

Heyse, Paul, ☉, ♆, Roman, Nov., Dr. phil. München, Luisenstr. 22. (Berlin $15|_3$ 30.) **V:** Francesca v. Rimini, Dr. 50; Meleager, Dr. 54; Nov. 55, 58, 59, 62; Thekla, E. 58; D. Sabinerinnen, Dr. 59; Ludwig d. Bayer, Dr. 52; Hermen 54; Ges. Nov. in Versen 63; Meraner, N. 64, 66; Elisab. Charlotte, Dr. 65; M. Moroni, Dr. 65; Hadrian, Dr. 66; H. Lange, Dr. 66; Nov. u. Terzinen 67; Syritha 67; Kolberg, Dr. 68; Moral. Nov. 69; N. Novellenbuch 70; Ges. Werke 72 f.; D. Kinder d. Welt, R. 73; Ehre um Ehre, Dr. 75; Im Paradies, R. 75, 5. A. 80; D. Skizzenb., G. 77; Graf Königsmark, Dr. 77: Elfriede, Dr. 77; N. moral. Nov. 78; D. Jungbrunnen, M. 78; D. Salamander, G. 79; D. Ding an sich u. a. Nov. 79; D. Madonna i. Ölwald 79; Verse a. Italien, H. 80; Frau v. F. u. röm. Nov. 81; D. Weiber von Schorndorf 81; D. Recht d. Stärkeren, Sch.; Einakter: Simson, Im Bunde der dritte, Unter. Brüdern, Frau Lucrezia, Ehrenschulden; Alkibiades, Tr.; Don Juan Ende, Tr.; D. Weish. Salomos, Sch.; Gott schütze mich v. mein. Freunden, Lsp.; Prinzess. Sascha, Sch.; Weltunterg., Sch.; E. überflüssig. Mensch, Sch.; Kl. Dramen, II; Buch d. Freundschaft, 5. A. 83, N. F., 5. A. 84; Himml. u. irdische Liebe, N.; D. Hochzeit a. d. Aventin, Tr.; Getrennte Welten, Lsp.; D. schlimm. Brüder, Sch. 91; Wahrheit? Sch. 91; Jungfer Justine, Sch. 93; Ein unbeschr. Blatt, Lsp. 92; Spruchbüchl.; D. Roman d. Stiftsdame 86, 9. A. 03; Villa Falconieri u. a. Nov. 87; Weihnachtsgesch. 90; Merlin, R. 92; A. d. Vorbergen, N. 92; Ged., 7. A. 01; Melusine u. a. Nov. 94; Wolfr. v. Eschenbach, Festsp. 94; Üb. allen Gipfeln, R. 95; Vanina Vanini, Tr. 96; Die Fornarina, Tr. 96; D. Rätsel d. Lebens u. a. Charakterbilder 96; Abenteuer ein. Blaustrümpfchens 96; Verratenes Glück, Erz. 96; D. Sohn sein. Vaters u. a. Nov. 98; Drei neue Einakter 76; Der Bucklige von Schiras, Kom. 98; N. Ged. u. Jugendlieder 97; Medea. Er soll dein Herr sein, Nn. 98; Einer v. Hunderten u. Hochzeit auf Capri, Nn., 3. A. 99; Die Macht d. Stunde, Vroni, Nn. 99; Maria v. Magdala, Dr. 99; N. Märchen 99; Jugenderinner. u. Bekenntn. 00; D. verschleierte Bild zu Sais, Dr.; Der Heilige, Tr. 02; Ninon u. a. Nov. 01; Nov. vom Gardasee 02; Ein Wintertagebuch 03; Moralische Unmöglichkeiten u. and. Nn. 03; Mythen u. Mysterien 04;

Die thörichten Jungfrauen, Lsp. 05; Ein Canadier, Dr. 05; Sechs H. Dramen 05; Crone Ständlin, R. 05; Victoria regia u. andere Novellen 06; Gegen den Strom, R. 07; Ges. Werke I—XXXI 97 ff. H: Italien. Novellisten, in Übers. Anderer, 77 u. 78 VI: m. Kurz: Nov.-Schatz des Auslands. Ue: (mit Geibel) Spanisch. Liederbuch, 2. A. 59; Caveda, Gesch. d. Baukunst in Spanien 58; Shakesp.: Timon v. Athen; Anton. u. Kleopatra 67; Antologia de' Mod. poeti ital. 68; Giusti, Ged. 75; Giac. Leopardi 78; Foscolos Ged. v. d. Gräbern 80; Italien. Dichter seit der Mitte des 18. Jahrh. V.

Heyßler, Max, PA., ♂, ♆, Gutsverwalter. Benſen, Böhm. (Schaudau $^{19}/_{4}$ 57.) V: Inkognito, Lsp. 95; Könighofbauer, Vst. 99; D. rechte Mann, Lsp. 99; Im schwarzen Roß, Sch. 00; Schwarze Diamanten, Sch. 01; Der Impresario, Sgsp.; Aus d. Heimat, Dichtg 01; Im goldenen Zeitalter, Lsp. 05.

Hieber, Johs., Dr. phil., GP., M. d. R. Stuttgart. (Waldhausen $^{25}/_{6}$ 62.) H: Toleranzantrag des Zentrums 01; Gesetz üb. die Kaufmannsgerichte 04; (m. A. Patzig): Bibl. f. Pol. u. Volkswirtsch.

Hiegelsperger, Math., Domsakristeidir., Red. d. „Preßvereins-Kal.". Linz a. D. (Lindach i. ObÖstr. $^{6}/_{11}$ 57.)

Hiemesch, Carl Heinrich, Schulbücher, Lehr., Schriftleiter d. „Schul- u. Kirchenboten". Kronstadt i. Siebenb., Honterushof 2. (ebda $^{4}/_{4}$ 64.) V: Fibel (mit Christiani) 91, 6. A. 07; D. Gesinnungsunterricht 95; D. Willensbildg 96; Rechenbuch: Unterstufe 97, 2. A. 06, Mittelst. 98, 2. A. 06, Oberst. 02; Präparationen f. d. Rechenunterr. in d. Volksch. 02; Präparationen f. d. Schreib-Leseunterr. 03; Z. Reform d. Unterrichts in der deutsch. Sprachlehre 06; D. Robinsonerzähl. als Gesinnungsstoff i. d. Volksschule 07.

Hierl, Joh. Gg., (k.), ♆, Pfr. Neukirchen b. Sulzbach, Oberpfalz. (Heldmannsberg $^{6}/_{8}$ 73.) V: Seifried Schweppermann 04; Lieder aus dem Nordgau 06; Trausnitzlieder 07; Der Ablaßbrief von Ermhof 07; Schloß Lichtenegg u. d. Herren v. Preysing 07.

Hieronymus, s. Holzschuher, Hanns.

Hikisch, Herm., (k.), DÖSchG., WP., Red. Wien VIII, Josefsg. 4.

Hildebrand, s. Hübl, Friedr. Jos.

Hildebrand, Aug., Kirchen♚, D., Pfr. b. St. Bonifatius. Breslau, Roßplatz 4. (Münsterberg i. Schl. $^{21}/_{6}$ 47.) V: Boethius u. s. Stellg z. Christent. 85.

Hildebrand, Frl. Clara, ♆, ✓. Oliva b. Danzig, Georgstr. 10. (Buschin $^{30}/_{11}$ 61.)

Hildebrand, Emil, s. Böhm, Mart.

Hildebrand, Otto, Chirurgie, Dr. med., o. UP., GMedR. Berlin, Kronprinzen-Ufer 6. (Bern $^{15}/_{11}$ 58.) V: Grundriß d. chirurg. topograph. Anatomie 94, 2. A. 00; D. Tuberkulose 02; Allg. Chirurgie 05.

Hildebrandt, Ad. M., Genealogie, Heraldik, Prof., Red. d. „Deutsch. Herold". Berlin W, Schillstr. 3. (Mieste $^{16}/_{6}$ 44.) V: Grabsteine i. d. Kirchen d. Altmark 68; Wappen u. Banner d. Deutsch. Reiches 71; Herald. Musterb. 72, 3. A. 97; Herald. Alphabet 75, 2. A. 86; Kodex Grünenberg 80; Herald. Meisterwerke 82; Stammbuchblätter d. norddeutsch. Adels 84; Deutsch-österr. Grafen-Album 86/89; Wappenfibel, 6. A. 04; Herald. Bücherz. 92/97 III. ()

Hildebrandt, Frau Anna, geb. Brandt, PA., Red. Berlin-Tempelhof, Schönebergerstr. 6. (Berlin $^{18}/_{10}$ 60.)

Hildebrandt, Gotthold (Pf. f. Satire u. ✓: Knut Hjörring), PA., VBJ., BSK., ❁, Red. des „Echo". Berlin SW, Dessauerstr. 1. (Magdeburg $^{3}/_{11}$ 52.) V: Bibl. jur. 76; Berl. Tarifbuch 83; Hamb. Tarifbuch 84, 90; Statist. Warenverz. 85/86; Internat. Eilguttabellen 90; Gesch. aus Sperlingslust 95; Schachstrategische Plaudereien 07.

Hildebrandt, Martin, Hrsg. d. Monatsschrift „Das Deutsche Landhaus". Charlottenburg 2, Hardenbergstr. 13. (Magdeburg $^{22}/_{8}$ 54.)

Hildebrandt, Paul, ♌, ♆, Red. Berlin W, Markgrafenstr. 59. (ebda $^{15}/_{12}$ 62.) V: Jugendklänge 88; Meisterwerke 91; D. Erfüllg d. Siegfriedbotschaft 91; Columbia 92; Bucht d. Abgeschiedenen 93; Ein Traum 03; Kunst, d. Stiefkind d. Gesellschaft 93; F. Künstlerland 94/95; Wiedergeburt deutsch. Kunst u. deutsch. Kunstgew. i. nat. Sinne 95; D. hohe Lied v. d. nackten Kunst 98; Neue Brettl-Chansons 02; Lustige Chansons 04; Das Spielzeug im Leben des Kindes 04; Neues Schweizer Liederbuch 06.

Hildebrandt-Eggert, Frau Gertrude, Ue: E. Berlin W 15, Joachimsthalerstr. 19. (Bernburg $^{8}/_{4}$ 58.) ()

Hildeck, Leo, s. Meyerhof, Leonie.

Hildemühl, Hermann, s. Doppler, Michael.

Hildenbrand, Fr. J., Lokal♚ Unterfrankens u. d. Rheinpfalz, Kunst♚, Kartographie, griech. u. röm. Altert., Kgl. GP., Schriftleiter des „Pfälzischen Museums" und Konservator des Kreismuseums. Speyer. (Dankenfeld $^{10}/_{11}$ 53.)

Hildenbrand, Theodor (Pf. Feodor Brand), (k.), ◍, Dialekt♆, Prof. u. Rektor d. Realsch. Memmingen. (Würzburg $^{21}/_{4}$ 52.) H: Ged. in bayer. Mundart 87.

Hilgard, Alfr., klass. ♆, Dr. phil., GP. Heidelberg, Plöckstr. 73. (ebda $^{6}/_{11}$ 57.) H: Urkunden z. Gesch. v. Speyer 85;

Corp. Gramm. Graec. IV, 1 89, 2 94, III 01.

Hilgenfeld, Heinr., klass. u. semit. Ψ, Dr. phil., a. o. UP. Jena, Fürstengraben 7. (ebda $22|_4$ 62.) **V:** De L. Annaci Senecae epist. moralibus 90; Textkrit. Bemerkungen zu Taš'ita d Mar Jabalaha patriarka wad Raban Zauma 94; Patrum Nicaenorum nomina latine graece coptice syriace arabice armeniace sociata opera ed. (m. H. Gelzer u. O. Cuntz) 98; Ausgew. Gesänge d. Giwargis Warda von Arbel, hrsgg. m. Übersetzg, Einl. u. Erklärung 04; Verzeichnis der von Adolf Hilgenfeld verfaßten Schriften 06.

Hilgenreiner, Karl, (k.), Moral ✝, Kirchenrecht, Gesellschaftslehre, D., Dr. phil., o. UP. an d. deutsch. Univ. Prag I, Weleslawing. 10. (Friedberg i. Hess. $23|_2$ 67.) **V:** D. kirchl. Vorzensur u. d. Partikularrecht 01; Zur Frage deutsch. Bistümer in Böhmen 02, 2. A. 02. **MitH:** Kirchl. Handlexikon 04 ff. ()

Hilger, Joseph, (k.), ☤, Hauptlehrer. Mayen i. d. Rheinprov., Burgfrieden. (Cottenheim $28|_3$ 57.) **V:** Ged. 94; Zur Jubelfeier d. 100. Geburtstag. Kais. Wilh. d. Gr., G., 3. A. 97; Dichterklänge v. Laacher See u. s. Umgebung 97, 3. A. 06; Bunte Blätter, n. G. 07; Gesch. d. Stadt Mayen (m. a.) 08.

Hilgers, Joseph, (k.), ✝ (Kirchenrecht u. Askese), SJ. Luxemburg, Bellevue. (Kückhoven, Rheinprov. $9|_9$ 58.) **V:** Die Karthäuser v. London 91; Thomas Becket u. Thomas More 92; Bernardino Ochino von Siena 94; Kleines Ablaßbuch 96, franz. 97 u. 01, ital. 99; Ablaßgebetbuch 98, holl. 99; Das goldene Jahr 99, 3. A. 01; Jubiläumsbüchlein 99, 2. A. 00, franz. 00, ital. 00, holl. 00; Die neuesten Ablaßbewilligungen 03; Der Index der verbotenen Bücher 04; Maria, der Weg zu Christus 07; Index der durch päpstl. Schreiben verbotenen Bücher 07.

Hilgert, Ant. (Pf. Anton Endersdorf), ÖF., Leiter u. Hrsg. d. „N. allg. östr.-ung. Rauchfangkehrer-Zeitung". Wien VIII, Langeg. 30/III. (Pancsova $17|_2$ 61.) **V:** Fata Morgana 96; Zwei Freunde, Erz. 96; Rauchfangkehrer-Taschen-Handbuch 04.

Hill, Frau Anna (Pf. Sans-Gêne), ♁, 𝒻, Kunstkritik. Frankfurt a. M., Wolfgangstr. 135. (ebda.) **V:** Diana 87; Kompromittiert 89; Ich suche eine Stelle 91; Frankfurt in Feindesland 95; Erlkönig 00; Ist Mitleid Sünde? 02; Der rote Schornsteinfeger 05; Altweibermühle, Balletpant. 06. ()

Hill, Gustav, Kritik, Kunstberichte, Prokurist d. „Providentia". Frankfurt a. M., Wolfgangstr. 135. ()

Hillardt, Gabriele, s. Stenzinger, Gabriele.

Hille, Karl, Deutsche Sprache, Unterrichtslehre, ♚, Dr. phil., Prof., GObLehr. Dresden, Kurfürstenstr. 22. (ebda $27|_7$ 54.) **V:** Z. Pflege d. Schönen 02, 2. A. 04.

Hille, Wilh., ♁. Oybin b. Zittau, Naturheilstation. (Schöppenstedt, Herzogtum Braunschw. $19|_7$ 71.) **V:** Hermann und Thusnelda, vaterl. Sch. 98; Üb. d. Dasein Gottes, e. Schutz- u. Trutzbüchl. d. Atheismus 03; Leonatus, Tr. 04.

Hillebrand, Franz, ⁂, Dr. phil., o. UP. Innsbruck. ($^2|_{12}$ 63.) **V:** Fachschriften. ()

Hillebrandt, Alfred, Sanskrit Ψ, Dr. phil., o. UP., GRegR., Mitgl. d. preuß. Herrenhaus. Breslau, Monhauptstr. 14. (Gr. Nädlitz $15|_3$ 53.) **V:** Ausgabe d. Çankhayana 88; Vedische Mythol. 91/02 III; Sakralaltertümer 97; Altindien 99.

Hiller, Arnold, 𝒻, Dr. med., ObSt.-Arzt z. D., Bibl. u. Vorst. d. Sammlgn d. Kais. Wilh.-Akad., UDoz. Gr. Lichterfelde W, Albrechtstr. 8a. (Seehausen i. Altm. $22|_{12}$ 47.) **V:** Lehre v. d. Fäulnis 79; D. Hitzschlag, Vortr. 87; Wirkungsweise d. Seebäder, 2. A. 90; D. Hitzschlag auf Märschen (in d. Bibl. v. Coler) 02; D. Gesundheitspflege d. Heeres 05.

Hiller, Paul, Libretto, 𝒻, Musik-, Schauspiel- u. Lit.-Krit., Essay, **Ue:** FFlämLIE. Cöln a. Rh., Eifelstr. 31. (Paris $^1|_5$ 58.) **Bearb:** De Clercq-Sevens: De Vlasgaard, Um die Weberin 06; Verdi: Der Troubadour, Ernani, Rigoletto (in Ricordis neuer Volksausg.) 06. **Ue:** B. Kingston, The Light of Asia, Oriental. Legende 07.

Hiller v. Gaertringen, Friedr. Frhr., klass. Altertumsw., Dr. phil., Prof., wissenschaftl. Beamter d. K. preuß. Akademie der Wissensch. f. griech. Epigraphik. Berlin W, An d. Apostelkirche 8. (ebda $^3|_8$ 64.) **V:** De Graecorum fabulis ad Thraces pertinentibus quaestiones criticae 86; Inscriptiones graecae XII 1 95, XII 3 99, Suppl. 04, XII 5,1 03; D. archaische Kultur d. Insel Thera 97; Thera, Untersuchgn, Vermessgn u. Ausgrabgn in den Jahren 1895—1902 I 99, III 04 (**MitH:** II 03, IV 1 02); Ausgrabgn in Griechenland 01; Inschriften von Priene 06.

Hiller-Sternberg, s. Kreuschner, Curt Rud.

Hillern, Hermine v., s. Diemer, Hermine

Hillern, Wilhelmine v., geb. Birch, VB. Roman ♁, Präs.-Wwe. Oberammergau. (München $^{11}|_3$ 36.) **V:** Doppelleben R. 65; Ein Arzt der Seele, R. 69, 5. A. Aus eigener Kraft, R. 73, 4. A.; Guter Abend, Bl. 73; E. Autographensammler Lsp. 74; Geyer-Wally, R. 75, 7. A.; Höher als d. Kirche, Erz. 77, 3. A.; Augen d. Liebe, Lsp. 78; Und sie kommt doch, R. 79 5. A.; Geyer-Wally, Dr. 80; Friedhofsblume, R. 83; Am Kreuz, R. 90, 4. A.

Ein alter Streit, R. 95, 3. A.; Ein unsichtbar. Kröncheu, Dorfg'sch. 95; E. Blick ins Weite 97; Reis am Weg, R. 97, 3. A.; Der Gewaltigste, R. 99, 3. A.; Ein Sklave der Freiheit, R. 03, 3. A.

Hillger, Herm. (Pf. Armin Graumann), PA., Schriftstell., Verlgsbuchh. Berlin W, Potsdamerstr. 121. (Calbe a.S.$^{22}_{8}$65.) V: Deutsche Weltausstellg d. Zukunft 91; Weltausstellg Berlin 91/92; Bulgarien, D. 1. nat. Ausstellg in Philippopel 92; Amerika u. d. Columb. Weltausstellg, Chicago 93 93/94; Fahrt nach d. Orient 98. H: Kürschners Bücherschatz; Kürschners Jahrb.; Kürschners Universal-Konversat.-Lex., 4. A. 06; Kürschners Deutsch. Reichstag 07; — Depeschenkürzer 04; Illustr. Volksbücher 04 f.; Wegweiser f. d. Reichstagswahl 07; Illustr. Kriminal-Romane.

Hilliger, Benno, ♚, Dr. phil., Kustos a. d. UBibl. Leipzig, Zeitzerstr. 30. (ebda $^{30}_{11}$63.) V: Die Wahl Pius' V. z. Papst 91. H: Urbare v. St. Pantaleon in Cöln 02. ( )

Hilliger, L., s. Seyffert-Klinger, Anna.

Hillmann, Franz (Pf. Franz Walden), ♆, Nov., ⊙, Musik♚. Berlin C 2, Klosterstr. 75, Kgl. Kunstschule. (Erfurt $^{29}_{7}$81.) V: In d. Dämmerung, Verse 02; Aus dunklen Talen, Verse 04; Revanche, Lsp. 06; Lena S., Lsp. 07.

Hillmann, Robert, (k.), ⚓, Jugendschr., ✓, Belletr., Kult.♚, Übers., Lehr. Hochheim-Erfurt, Pr. Sachs., Sperlingsberg 23 c. (Erfurt$^{23}_{9}$70.) V: Aus Kantor Simsens Studienjahren, hum. G. 03. ( )

Hilm, Carl, s. Porges.

Hilpert, Michael, ✉, Offiziant. München, Sedanstr. 5 II l. (Ochsenfurt $^{17}_{2}$34.) V: Europa in Waffen, Studie üb. Organisation von Millionenheeren 98; Grundsätze bei Reformierung u. Reorganisierung der römisch-kath. Kirche 03; D. internat. Schreibweise 06.

Hilse, Benno, ⚖, ✉, Dr. jur., Kreisger. R. a. D. Berlin SW, Königgrätzerstr. 61. (Schmiedeberg $^{25}_{6}$38.) V: Gottesurteil u. Abendmahlsprobe 67; Formulare f. Handlgn d. freiw. Gerichtsbarkeit 70, 11. A. 01; Rechtsprechg d. Gerichtshofes f. Kompetenzkonflikte 73; Formul. f. Rechtshandlungen d. streitigen Gerichtsbarkeit 79, 5. A. 06; Reichs-Gew.-O.

Hilse, Karl, ⚖, ⚓, Dr. jur. et phil., Prof., THSchDoz., Straßenbahnsyndikus. Berlin SW, Königgrätzerstr. 61. (Schmiedeberg $^{25}_{6}$38.) V: Leitende Grundsätze d. deutsch. Militärstrafverfahrens 67; Zivil- u. Mischehe 68; Selbstmordstatistik 72; Grundzüge d. Baurechts u. d. Baupolizei 85; Betriebsunfälle a. d. deutsch. Straßenbahnen 1882—85 86; Baupolizeiordnung f. Berlin v. $^{15}_{1}$87 87; Einfluß d. Kranken- u. Unf.-Fürsorge a. d. Ersatzanspruch d. Verletzten geg. den Beschädiger 88; Haftpflicht d. Straßenb. u. sonst. Fuhrbetriebe 89; Sonntagsfeier u. Normalarbeitstag i. Straßenbahngewerbe 89; Verstadtlichung d. Straßenb. 89; Unfall-Gefahren-Gesetz i. d. deutsch. Str.-Betrieben 89; D. Schutzbedürfnis d. Pferdeb. im Strafrechtsgebiete 90; Handb. d. Straßenbahnkunde 92/93 II; Straßenbahn-Recht 92, -Politik 92, -Wirtschaftslehre 93, -Betriebsl. 93; Wirtsch. Tragweite d. Haftpflicht 97; Haftpfl. d. Kraftfahrzeuge 00.

Hilty, Karl, ⚖, Dr. jur., o. UP. Bern. (Werdenberg $^{28}_{2}$33.) V: Glück I 91, 13. A. 04, II 94, 8. A. 03, III 99, 5. A. 05; Lesen u. Reden 94, 4. A. 05; Polit. Jahrb. 86/07; Vorlesgn üb. d. Polit. d. Eidgenossensch. 75; Öff. Vorlesgn üb. d. Helvetik 78; Die Bundesverf. d. Schweizer Eidgenossensch. 91; Theoretiker u. Idealisten der Demokratie 68; Ideen u. Ideale schw. Politik 75; Berner Staatsgedanken 77; Üb. d. Wiedereinführung d. Todesstrafe 79; Üb. d. Anwendg der Minoritätenvertretung auf die eidgenöss. Wahlen 83; Neutralität der Schweiz in ihrer heut. Auffassg 89; Aufgabe d. akad. Jugend im Kampfe gegen d. Alkoholism. 93; D. best. Weg 96; D. orient. Frage 96; Üb. Neurasthenie 97; De Senectute 97: Frauenstimmrecht 97; Üb. Höflichkeit 98; Für schlaflose Nächte 01, 3. A. 02; Briefe I 1. u. 2. A. 03; Studien I 04; Neue Briefe 06; Kranke Seelen 07.

Himer, Kurt, VJ & S., ✉, Schiffahrt, Abteilungschef bei der Hamburg-Amerika-Linie, Red. Hamburg, Claudiusstr. 9. (Berlin$^{14}_{1}$77.) V: Schiffahrt, die uns angeht 07; Die Hamburg-Amerika-Linie im letzten Jahrzehnt ihrer Entwicklung 07. *

Himmelbauer, Franz, ♆, Nov., ✓. Wien XVIII/1, Währingerstr. 129. (ebd. $^{30}_{6}$71.) V: Waldsegen, Prosad chtgn 00; Zu den hl. 3 Brunnen, Gesch. 02; Gedichte 05.

Himmelbauer, Roman Gustav, (k.), Red. d. „Korr.-Bl. f. d. kath. Klerus Österr.". Kierling b. Wien. (Wien $^{16}_{3}$58.)

Himmelstein, Wilh., ♆, Prof. Eberbach a. N., Realschule. (Baden-B. $^{13}_{4}$68.) V: Glühen u. Blühen, G. 95; Lieben u. Leben, G. 96; Aolsharfe, G. 98.

Himmler, Gebhard, Germanistik, K. GP. am Ludwigsgymn. München. (Lindau i. B. $^{17}_{5}$65.) V: Zur Sprache des Aegidius Albertinus I 02, II 04. ( )

Hindermann, Adele, s. Rassow, Adele.

Hinderfin, Friedrich v., ASV., Novelle, ⊙, LGR. a. D. Hannover, Meterstr. 6 II. (Breslau $^{29}_{10}$58.) V: Nero, Sch. 86; Kaiser Otto III., Sch. 87; Jesus von Nazareth, Sch. 87; Alexander, Sch. 90; Julius Cäsar, Sch. 90; Luther, Sch. 92; Wne-

tans Ende, Sch. 95; Henriette v. England, Nn. 04; Neuer Glaube, Nn. 06. *

Hindes, J., DÖSchG., ♆, ⁂, Lehrer. Brody, Galizien. (ebda.) **V:** Wehmutslieder üb. d. verirrte Menschenseele I 04, II 06; Torquato Tasso u. die beiden Leonoren, ein Liederkranz 07.

Hink, Heinr., VB., BP., BSK, PA., Politik, 𝒻, ⌂. Berlin W, Nollendorfstr. 22a. (Triest $^{21}|_{10}$ 66.)

Hinkel, Joachim, ✝, Erbauungsschr., Nov., ▯, ⁂, Pastor. Klein-Winnigstedt, Braunschw. (Liebenwerda $^{12}|_{10}$ 57). **V:** Kasualtextlexikon 92; Tägl. Andachten 93; Gesch. d. Stadt St. Andreasberg 98; Gesch. von Trautenstein i. H. 01; Kirchl. Erziehung im Konfirmandenunterricht 04; Allerlei Missionsfeinde 04.

Hinneberg, Paul, ♔, Dr. phil., Prof., Hrsg. d. „Internationalen Wochenschrift für Wissenschaft, Kunst u. Technik" u. d. „Deutsch. Lit.-Ztg.". Berlin W 8, Mauerstr. 34. (Felchow $^{16}|_{3}$ 62.) **H:** Ranke, Weltgesch., Bd. 7; Die Kultur der Gegenwart 05 ff.

Hinnerk, Otto, s. Hinrichsen, Otto.

Hinnius-Norden, Frau Oberstlt. Anna (Pf. A. Norden), Roman. Wiesbaden, Adelheidstr. 44. (Potsdam $^{11}|_{2}$ 48.) **V:** Verkauft, R. 85; Alte Liebe, R. 90: Aus sturmbewegter Zeit, R.: I Haus Barnewitz, II Die Gebote der Ehre 95; Schloß Geisberg, R. 97; Vorurteile, R. 98; Schlagende Wetter, hist. R. 00.

Hinrichsen, Adolf (Pf. E. Günther), ♔, Roman, Nov., ♆, Dir. der Deutschen Frauen-Erwerb-Centrale. Berlin-Pankow. (Bützow $^{15}|_{1}$ 59.) **V:** Wohre Gesch. 83; Twei Leiwsgesch. 83; Erin, G. 84; Er hat Glück, N. 84; Verfehmt, Sch.; Künstlerliebe u. Leben, 2. A. 85; De Evers, R. 86; 2. A. 87; J. Millionenlande, 5. A. 89; Liebesweben, N. 91. **H:** Das deutsche Schriftstell.-Album 85; Für edle Frauen, Zeitschr. 85 f.; D. lit. Deutschl. 87, 2. A. 91/92; Deutsche Denker u. i. Geistesschöpfgn 88 ff.; Neue Mediz. Presse 01 ff.; D. Arzt im Hause 00 ff. **Red:** Die Kunst i. Hause 96 ff.; Helfet einander! 02 ff. ()

Hinrichsen, Frau Alwina (Pf. Ina Rex), Skizzen, Roman, Nov. Rostock, Meckl., Alexandrinenstr. 21. (Kl. Zicker a. Rügen $^{22}|_{7}$ 48.) ()

Hinrichsen, Ludwig, Plattd. ♆ u. ⌂, Kaufmann. Hamburg 35, Hammerdeich 139. (Kappeln a/Schlei $^{21}|_{3}$ 72.) *

Hinrichsen, Otto, (Pf. Otto Hinnerk), ⌂, Psychiatrie, Dr. med. Friedmatt, Basel. (Rostock $^{7}|_{7}$ 70.) **V:** Närrische Welt, Kom. 99; Gretchens Zukunft, Kom. 99; Pastor Krasle, Dr. 02; Graf Ehrenfried, Lsp. 03; Kläre, Tr. 05; Gedichte 06; Cyprian, Lsp. 07.

Hinsmann, Friedrich, ⌂, ♆, Nov., Kritik, Red. Auf Reisen; Briefe nach Coblenz, Clemensstr. 5. (Essen a. R. $^{7}|_{1}$ 76.) **V:** Waltende Hände, Dr. 04; Was du ererbt . . ., Dr. 05, 3. A. 06; Und Dank für seine Gnade . . ., Dr. 06; Allerlei Dideldumdei, Ged. u. Anderes 06.

Hinterstoißer, Frz., (k.), Luftschiffahrt, Hauptm. b. k. u. k. Inf.-Reg. 90. Wien. (Salzburg $^{28}|_{4}$ 63.) **V:** Über Militär-Luftschiffahrt 98/00; Lenkbare Ballons 00; Verwendg v. Feldballon-Abteilgn 03; Aus mein. Luftschiffertageb. 04.

Hintner, Valent., klass. ♆, Dr. phil., GProf. u. SchulR. Wien III, Heumarkt 9. (St. Veit, Tirol $^{31}|_{1}$ 43.) **V:** Urbis Romae viri illustres 70; Kl. Wörterb. d. latein. Etymologie 73; Griech. Elementarbuch 73, 4. A. 85; Beitr. z. tirol. Dialektforschung 73/78; Benennung d. Körperteile in Tirol 79; Griech. Schulgrammatik 82, 5. A. 99; Übungsbuch 83; 2. A. 88; Aufgaben 86, 4. A. 04; Herodots Perserkriege, 6. A. 04; Griech. Lese- u. Übungsbuch 92, 5. A. 04; Die Verba d. Befehlens im Indogerm. 93; Slg. von Übungsstücken z. Übers. aus d. Deutsch. ins Latein. 95 III; Die Stubaier Ortsnam. 02; D. Stubaier Personennam. 03; Nachtr. zu den Stubaier Namen 04; Beitr. zum deutsch. Wörterb. 07.

Hintrager, Dr., Amtsrichter. Windhuk. **V:** Amerik. Gefängnis- u. Strafenwesen 00; Wie lebt u. arbeitet man in den Ver. Staaten? 04. ()

Hintrager, Albert, ObKontroll. Stuttgart, Rosenbergstr. 80. (ebda $^{19}|_{10}$ 62.) **V:** Der Staat u. d. Steuer 89; Ideal und Moral 93; Haushalt.-Buch f. Hausherrn 02 ff.; Belehrg üb. d. direkten Steuern 05

Hintz, Ernst, ⚗, Dr. phil., Prof., Mitinh. u. Dir. d. Laborat. Fresenius, MitHrsg. d. „Zeitschr. f. analyt. Chemie". Wiesbaden, Nerobergstr. 24. (Worms $^{14}|_{5}$ 54.) **V:** Chem. Beschaffenh. d. Arienheller Sprud. zu Bad Arienheller 98; über Gasglühlicht 98; D. Soolquelle zu Wilhelmsglücksbrunn 03; Werden u. Wirken des Vereins chem. Fabriken in Mannheim 04 — (mit L. Grünhut): Chem. u. physikal. chem. Untersuchg des Rhenser Sprudels 02, der Kaiser Ruprecht-Quelle zu Rhens 04, der Salztrinkquelle zu Pyrmont 05. (

Hintze, Carl, ⚙, Dr. phil., o. Uni. Breslau, Moltkestr. 5. (ebda $^{17}|_{8}$ 51.) **V:** Handbuch d. Mineralogie 89.

Hippe, Max, Lit. ♔, Biogr., Dr. phil. Bibliothekar a. d. Stadtbibl. Breslau, Körnerstr. 40. (Boischow $^{8}|_{5}$ 64.) **V:** Untersuchungen z. der mittelengl. Romanze von Sir Amadas 88; Christof Köler, ein schles. Dichter d. 17. Jahrh. 02. **H:** Mitteilungen a. d. Stadtarchiv u. d. Stadtbibl. Breslau Heft 8 ff. (m. H. Wendt). ()

Hippel, Hildegard von, s. Tiessen, Hildegard.

Hippel, Robert v., ✠, Dr. jur., o. UP. Göttingen, Hoher Weg 2. (Königsberg i. Pr. $^{8}/_{7}$ 66.) V: Korrektionelle Nachhaft 88; Tierquälerei i. d. Strafgesetzgebung 91; D. strafrechtl. Bekämpfung v. Bettel, Landstreicherei u. Arbeitsscheu 95; Aktenstücke z. Strafprozeß f. Lehrzwecke 98, 2. A. 05; Z. Vagabundenfrage 02; D. Grenze von Vorsatz u. Fahrlässigkeit 03; Strafrechtsreform u. Strafzwecke 07.

Hippogryph, s. Lattke, Ottokar.

Hirn, Josef, ♚, Dr. phil., o. UP., HofR. Wien IV, Mayerhofg. 11. (Sterzing $^{10}/_{7}$ 48.) V: Friedrich d. Streitbare 71; Rechtsverhältn. von Gurk 72; Rud. v. Habsburg 73; Temporalienstreit 83; Erzh. Ferd. II. 85/88 II; Welsersagen 89; D. Kanzler Biennet u. sein Prozeß 98; Die ersten Versuche Kaiser Rudolf II., in den Alleinbesitz der Grafschaft Tirol zu gelangen 99; Erbteilung u. Zwischenreich in Tirol 03. ()

Hirsch, Anton, Kunst♚, Dir. d. Kunst- u. Gewerbeschule. Luxemburg. (Eich $^{22}/_{3}$ 68.) V: Die Frau in der bildenden Kunst 05; Die bildenden Künstlerinnen der Neuzeit 05.

Hirsch, Ernst, Dr., Red. der kais. „Wiener Zeitg.". Wien I, Sonnenfelsg. 19. ()

Hirsch, Ferd., ♚, Dr. phil., RealGP. Berlin NO, Friedensstr. 11. (Danzig $^{22}/_{4}$ 43.) V: Herzogt. Benevent bis z. Untergang d. Langobarden-Reichs 71; Byzant. Studien 76; Erste Anknüpfgn zw. Brandenburg u. Rußl. 85/86 II; Urkunden und Aktenstücke z. Gesch. Fr. Wilh. v. Brandenb. XI, XII, XVIII, XIX 87, 92, 02, 06; Zur Gesch. d. poln. Königswahl 1669 89; D. Winterfeldzug i. Preußen 1678/79 97; Brandenburg und England 1674/79 98 f. II.: Zur Gesch. d. poln. Königswahl 1674 01; Der Große Kurfürst u. Dr. Aleg. Strauch 04; D. Tagebuch D. S. v. Buch's 01/05 II; Gebhardts Handb. d. deutsch. Geschichte, 2. A. 06 II.

Hirsch, Frz. Wilh., BP., ♚, ♉, ○, Dr. phil., Red. d. „Neu. Blatt". Berlin W, Nürnbergerstr. 13 I. (Thorn $^{2}/_{5}$ 44.) V: Oper u. Lit.-Geist 68; Elsaß u. Lothr. 70; Der neue Aesop 76; Ill. deutsche Gesch. 76; Ill. deutsche Literaturgesch. 77; Orient. Frage 77; Verlorene Sohn, Sch. 78; Anuchen v. Tharau, E. 82, ill. A. 84; Gesch. d. deutsch. Lit. 83 f.; Vagantensang u. Schwerterklang, G. 89; Lexikon d. richt. Aussprache 95; Tausend Jahre deutsch. Kultur 02.

Hirsch, Hans Traugott, △, Radfahrwes., Tourismus, Kgl. Baugewerkschul-Direktor. Eckernförde, Schlesw.-Holst. (Berlin $^{23}/_{3}$ 61.) V: Leitfad. f. d. Unterr. an der Kgl. Baugewerksch.; Baukonstruktionslehre II, III u. IV 99/03; Wegweiser dch. Mitteldeutschland 95/97 II; Bauverbandslehre: I. Die Arbeiten d. Maurers 06, II. Die Arbeiten des Zimmerers 07, III. Die Arbeiten des Dachdeckers u. Klempners 07, IV. D. innere Ausbau 08. MitV: Techn. Bauhandbuch 02.

Hirsch, Frl. Helene, ○, Lehr. Brünn, Thalg. 31. (Nemoschitz, i. B. $^{27}/_{11}$ 63.) V: Ein Auserwählter; Im Himmelreich; Ihr Wille.

Hirsch, Frl. Marie (Pf. Adalbert Meinhardt), VB., Nov., Essay. Hamburg, Tesdorpfstr. 9. (ebda $^{12}/_{3}$ 48.) V: Reisenovellen 85; Vier Novellen 87; Weshalb? Neue Nov. 89; Reise- u. Heimats-N. 91; Das blaue Buch, M. u. Sk. 92; Heinz Kirchner 93, 4. A. 06; Mimen, mod. Zwiegespräche 95; Nordd. Leute 96; Das Leben ist golden 97; Stillleben 98; Allerleirauh 00; Catarina, d. Leben e. Färberstochter 01; Mädchen u. Frauen 03; Frau Hellfriedsd Winterpost 04: Glücksuchende Menschen, Nu. 07. Ue: Becquer, Legenden u. Ged. 80; Fogazzaro, Miranda 82.

Hirsch, Paul, klass. Ψ, ♚, Dr. phil., Bibl. d. Kgl. Bibl. Berlin. Charlottenburg, Schillerstr. 90. (Waldenburg i. S. $^{18}/_{1}$ 60.) V: Bibliographie der deutsch. Reg.- u. Bat.-Geschichten 05; Bibliographie d. französ. Truppengesch. 06.

Hirsch, Paul, Sozialwiss. u. Politik, Stadtverordn. Charlottenburg, Spielhagenstr. 12. (Prenzlau, U.M. $^{17}/_{11}$ 68.) V: Verbrechen u. Prostitution als soz. Krankheitserscheingn 97, 2. A. 07; Die Knebelung d. Arbeiterklasse durch d. preuß. Junkerparlament 99; Kampf gegen die Arbeiterkoalitionen 99; D. Sozialdemokr. im Wahlkr. Teltow-Beeskow-Storkow-Charlottenb. 99, 3. A. 04; Die soz. Gesetzgebung i. 19. Jahrh. 01, 2. A. 02; Der preuß. Landtag, Handb. f. sozialdemokr. Landtagswähler 03; Führer durch die Landgemeindeordnung 05; Sozialdemokr. Gemeindepolitik 05/06; Kommunale Wohnungspolitik 06; Unter dem elendesten aller Wahlsysteme 06.

Hirsch, Richard Heinr., ♚, Dr. phil. Leipzig, Hohe Str. 17. (Leipzig-Gohlis $^{28}/_{4}$ 64.) V: Stud. z. Gesch. König Ludwig VII. v. Frankreich 92.

Hirsch-Materna, Frau Hedwig, Opernsängerin (Primadonna). Mainz, Gartenfeldstr. 8. (Graz $^{4}/_{8}$ 72.) V: Richard Wagners Frauengestalten 04.

Hirschberg, Franz Josef, Gabelsbergersche Stenographie, BürgerschulDir., Hrsg. u. Schriftleiter der stenogr. Monatsschr. „Stift Heil!" (11. Jahrg.) St. Joachimsthal i. Böhm. (Halbseiten $^{5}/_{2}$ 64.) V: Lehrgang d. Stenographie 96, 13. A. 06; Stenogr. Lesebuch 96, 9. A. 07; Stenogr.

Unterrichtsbriefe 96, 6. A. 04; Sigelverzeichnis 96, 10. A. 04.

Hirschberg, Frau Hedw., geb. Baronesse Digeon v. Monteton (Pf. H. Noëgid). Gernrode a. Harz, Amselvilla. (Schwarzholz $^{2}/_{2}$ 58.) H: Zyklus „E. deutsch. Seeoffizier", aus d. hinterl. Papieren d. Korv.-Kapt. Hirschberg: a) Kindheits- u. Kadettenjahre, b) Leutnantsjahre, c) „Prinz Adalbert"reise, d) Der Kapitänleutnant, e) S. M. S. „Schwalbe" 94—07.

Hirschberg, Herbert, ♂, 𝒻, Kritik, Dr. phil., Dramaturg u. Regisseur am Lustspielhaus. Berlin W 30, Luitpoldstr. 4. (Gnesen $^{19}/_{1}$ 81.) B: Mascha, Tr. 05; Fehler, Dr. 06; Der Frankfurter Fürstentag 06; Aus der Mappe e. Dramaturgen 08.

Hirschberg, Jul., ⚷, Augenheilkde, Ethnographie, Dr. med., o. HonUP., GMedR. Berlin NW, Schiffbauerdamm 26. ($^{18}/_{9}$ 43.)

Hirschberg, Leopold, Lit.- u. Musik♛, Dr. med., Arzt, Dozent f. Musikgesch. a. d. Humboldt-Akademie. Berlin NW, Holsteiner Ufer 4. (Posen $^{6}/_{12}$ 67.)

Hirschberg, Rudolf (Pf. Rudolf Jura, Rud. Hirschberg-Jura), ASV., PA., 𝒻, Kritik, ♆, Roman. Hannover-Waldhausen, Landwehrstr. 27. (Meißen $^{31}/_{12}$ 67.) B: Das Recht zu sündigen 96; Der tote Liebhaber 02; Rechtsanwalt Lohmann 02; Ein unpraktischer Mensch 03; Der Liebeshandel 04; E. großartiger Kerl 04; Gehorsame Geister 04; Wie die Seligkeit gemacht wird 04; Hans im Glück 05; Die Variéteprinzessin 05; Zwei Hundertmarkscheine 06; Theatersommer 07; Die wahre Kunst 07; Die Villa des Gerechten 07; Sinniges, Unsinniges 07; Möblierte Zimmer 07.

Hirschfeld, Frau Dr. Ellen, geb. Barth, ASV., Journalistik. Berlin W 30, Elßholzstr. 5. (Memel $^{12}/_{7}$ 69.)

Hirschfeld, Franz (Pf. Franz Röhr), VB., ♂, 𝒻, ♆, Stadtkämmerer. Bielefeld, Bürgerweg 19 I. (Cottbus $^{15}/_{5}$ 68.) B: D. neue Völkerwanderung 93; Künstlerliebe, Dr. 95; Dur u. Moll, N. 96; Das Haushaltskassen- u. Rechnungswesen d. deutsch. Stadtgemeinden 03; D. Kommunalbeamt. Not, hum.-satir. Ged. 04; Deutsch. Liederbuch 04; Germanias Befreiung, Festspiel 04. ()

Hirschfeld, Georg, ♂, Nov., Roman. Dachau b. München. (Berlin $^{11}/_{2}$ 73.) B: Dämon Kleist, N. 95; D. Bergsee, N. 96; D. Mütter, Sch. 96, 3. A. 00; Zu Hause, Sch. 96; Agnes Jordan, Sch., 1. u. 2. A. 98; Pauline, Berlin. Kom. 99; Der junge Goldner, Kom. 01; Freundschaft, N. 02, 2. A. 07; D. Weg z. Licht, Märchendr. 02; Nebeneinander, Sch. 04; Erlebnis, Nn. 04; Das grüne Band, R., 1. u. 2. A. 05; Michael Lewinoffs deutsche Liebe, Erz. 05; Der verschlossene Garten, Nn., 1. u. 2. A. 05; Spätfrühling, Lsp., 1. u. 2. A. 06; Das Mädchen von Lille, R., 1. u. 2. A. 06; Ein Requiem, N. 06; Mieze u. Maria, Kom., 1. u. 2. A. 07; D. Wirt v. Veladuz, R. 07; D. Madonna im ewigen Schnee, Erz. 07.

Hirschfeld, Herm. (Pf. Walter Vogel), ASV., Roman, Nov. Neu-Isenburg, Hess., Waldstr. 86. (Hamburg $^{27}/_{11}$ 42.) B: Spät. Erkennen, Erz. 68; Karriere, R. 70; Einsiedler v. d. Hallig, R. 72; Die v. d. Röhn, R. 74; Schwindelnde Bahn, R. 75; Prinzenwette 76; Heimatlos, N. 76; Cäsarenfrevel, R. 76; V. Ahn z. Enkel, R. 77; E. Thronerbe, R. 78; Wunder v. Strivali 83; Salon-Nov. 84; Königsehe, R. 84; Hexe von Scharnrode, R. 85; Feindl. Brüder, R. 86; Komödianten-Toni, R. 87; Kompagnie d. Königs, R. 89; Ritterl. Knaben, Erz. 91; Talisman d. Inders, Erz. 91; Für die Jugend. Erz. 92; Der Page des Königs v. Navarra; Ein Pariser Aschenbrödel, Erz.; Brudertreue, Erz.; Die Sükler-Sparbüchse, Erz. 99; Aus d. Tagen großer Kriegsführer, Erz. 00; Auf dem Hellinghof, Erz. 00; Schlichte Leute u. a. Erz. 01; Ein Namenloser, Erz. 01; Die Last der Krone, Erz. 02; Kriminal-Erzählungen 04; Ein böser Schwur, Erz. 05; Die Fürstin von Mirandola, Erz. 06; Am Winterfeuer, Erz. 06.

Hirschfeld, Leo, s. Feld, Leo.

Hirschfeld, Ludwig, Nov., 𝒻, Essay, Kritik, Ref. d. „N. Fr. Presse". Wien II/3, Unt. Augartenstr. 18. (ebda $^{21}/_{5}$ 82.) B: Der junge Fellner, ein junger Mensch aus gutem Hause 02; Ferien in Gossensaß 05; Paukzeit, 6 Wochen Heldentum 06; Geliebt werden, Gesch. von einem Skribler u. e. Köchin 08; D. plötzliche Insel, Nn. 08.

Hirschfeld, Magnus (Pf. Ramien), ⚷, Sozialhygienie sexuelle Fragen, Dr. med., Präs. d. wissensch.-humanitären Komitees, Doz. an d. freien Hochschule, Hrsg. d. „Jahrbücher f. sexuelle Zwischenstufen" (8. Jahrg. 06) u. d. „Monatsberichte des wiss.-hum. Kom.". Charlottenburg, Berlinerstr. 121. (Kolberg $^{14}/_{5}$ 68.) B: Alkohol vor Gericht 96; Sappho u. Sokrates 97, 2. A. 02; § 175, D. homosexuelle Frage im Urteil der Zeitgenossen 98; Die Lungenschwindsucht 98; Der kranke Magen 00; Für wen u. wie ist Radfahren gesund 01; Was muß das Volk vom III. Geschlecht wissen? 02, 25. A. 04: Der urnische Mensch 03: Das Ergebnis der statistischen Untersuchgn üb. den Prozentsatz der Homosexuellen 04; Berlins drittes Geschlecht 04, 15. A. 07; Einfluß des Alkohols auf das Geschlechtsleben 05; Ge-

schlechtsübergänge 05; Vom Wesen der Liebe, zugl. ein Beitrag zur Lösung der Frage der Bisexualität 06; Alkohol u. Familienleben 06; D. Kenntnis d. homosex. Natur e. sittl. Forderung, m. Anhang: D. Bewertung anderer anormaler Triebe 07; Die Gurgel von Berlin 07.

Hirschfeld, Max, ✓, Hum., Dr. phil., ASV., Vorsitzend. d. ASV., Hrsg. v. „Die Feder". Berlin W 30, Eißholzstr. 5 II. (Kaukehmen 13_4 60.) V: Briefe a. d. Jenseits 85; Kl. Humoresken 90; Heern Seemal, Hum. 97; Humoresken u. Burlesken 98; Arizona Kicker 00; Was liegt daran, N. 00; Aber, aber 02; Auskunftsbuch f. Schriftst. 02; Absatzquellen f. Schriftsteller 04; Verlegerlisten f. Schriftsteller 05; Conobuch f. Schriftsteller 05; Hilfsbuch für schriftstellerische Anfänger 05; Wegweiser für Dramatiker 06; Übersetzer-Hilfsbuch 06.

Hirschfeld, Otto, ♔, Dr. phil., o. UP., GRegR. Charlottenburg, Carnerstr. 3. (Königsberg, i. Pr. 16_3 43.) V: De incantamentis et devinct. amatoriis ap. Gr. et Rom. 63; Untersuchungen auf d. Gebiete d. röm. Verwaltungsgesch. 76, 2. neubearb. A. 05; Lyon in der Römerzeit 78; Z. Gesch. des latin. Rechts 79; Inscr. Galliae Narbonensis 88; Suppl. z. Corp. inscr. Lat. vol. III. 93; Inscriptiones Aquitaniae et Lugd. 99; Inscriptiones Belgicae 04; Gedächtnisrede auf Theodor Mommsen 04. H: Th. Mommsen, Gesammelte Schriften.

Hirschwald, Jul., ⊕ u. ▲, Dr. phil., ThSchP., GRegR. Berlin-Grunewald, Kunz-Buntschuhstr. 16. Lauenburg i. P. $14'_2$ 45.) V: Systemat. Gang d. Lötrohranalyse 75, 2. A. 90; Geolog. Karte von Deutschland 80, 3. A. 86; Das mineralog. Museum d. k. techn. Hochsch. Berlin 85; D. Prüfung d. natürl. Bausteine auf ihre Wetterbeständigkeit 03.

Hirsekorn, Rudolf, ♆ u. Roman. Hamburg-Uhlenhorst, Scheffelstr. 2. (Hamburg $^{23}_{11}$ 76.) V: Gedichte 03. ()

Hirt, Herman, indogerman. Sprachwissensch., Dr. phil., a.o. UP. Leipzig-Gohlis, Wiederitzscherstr. 11. (Magdeburg $^{19}_{12}$ 65.) V: Untersuchungen zur westgerm. Verskunst 89; Indogerman. Accent 95; D. indogerm. Ablaut 00; Handbuch d. griech. Laut- u. Formenlehre 02; Die Indogermanen, ihre Verbreitung, ihre Urheimat u. ihre Kultur 05/07 II. H: Schopenhauer, Parerga 90; Slg indogerman. Lehrb. 02: Andresen, Sprachgebrauch u. Sprachrichtigkeit im Deutschen, 9. A. 03; Weigands deutsch. Wörterbuch, 5. A. 07.

Hirth, Friedr., Sinolog., Dr. phil., Prof. a. d. Columbia-Univ. New York. Sept. bis Ende Mai: 501 W 113 Str., New York, Juni bis Ende Aug.: München, Ainmillerstr. 29. (Gräfentonna $^{16}|_4$ 45.) V: De interject. usu Plautino Terentianoque 69; China and the Roman Orient 85; Ancient Porcelain 88; Grammatik u. Handb. d. chines. Schriftspr. (engl.) 88; Chines. Studien I 90; D. Länder des Islâm nach chines. Quellen 95; Fremde Einfl. in d. chines. Kunst 96; Über d. einh. Quellen z. Gesch. d. chines. Malerei 97; Üb. Wolga-Hunnen u. Hiung-nu 99; Ahnentafel Attilas 00; Scraps from a Collector's Note Book 05; Ancient History of China 07; u. a. Fachschriften.

Hirth, Georg, PA., Politik, ⌂, ♔, Dr. phil., Mitbes. d. „Mchn. Nst. Nachr.", Hrsg. der „Jugend". München, Färbergraben 24. (Gräfentonna $^{13}_7$ 41.) V: Freisinn. Ansichten 73; Tgb. d. deutsch-franz. Krieges 73; Formenschatz 77 ff.; D. deutsch. Zimmer 78 ff.; Aufgaben d. Kunstphysiologie; Das plast. Sehen 92; Lokalisationspsychologie usw. 94; Energetische Epigenesis 97; Wege z. Kunst 01; Wege z. Freiheit 03; Wege zur Liebe 06. **Begr:** Annalen d. Nordd. Bundes 67 (seit 70 A. d. Deutsch. Reichs).

Hirth, Siegfried, Ψ, ♔, ▲. München, Rottmannstr. 8. (ebda $^{24}|_1$ 72.) V: Stamm- u. Ahnentafeln 96; Regententabellen z. Weltgesch. 97; Topograph. Nachschlagebuch f. Füssen u. Umgeb. 99; Sprachen u. Mundarten Europas 99; Topograph.-hist. Nachschlageb. f. München 03; Geoplastik 03; Erdkrümmung in Bez. a. d. Alpen 06.

Hirtz, Arnold (Pf. A. Cervus), (k.), ♪, Musik, ✓, Rektor. Cöln a. Rh., Machabäerstr. 7. (Geich b. Düren $^{25}_2$ 43.) V: Lebensbilder aus d. vaterl. Gesch. 73, 20. A. 02; Sommerfrischen 88; 2. A. 03; 100 Ausflüge 90; Diarium 03; Die Riesentalsperre in der Eifel 04; Am Christbaum 05; Übungen aus dem Geschäftsverkehr 05; Krippen, Kinderbewahranstalten u. Kinderhorte 06; Volksunterhaltungsabende 07.

Hirzel, Rudolf, klass. Ψ, Dr. phil., o. UP., GHofR. Jena, Forstweg 2a. ($^{20}_3$ 16.) V: Untersuchgn zu Ciceros philosoph. Schriften 71—83 III; D. Dialog 95; D. Eid 02; Themis, Dike u. Verwandtes 07. (*)

His, Wilh., innere ✗, Dr. med., o. UP., Prof. a. d. Kais. Wilh. Akad. u. Dir. d. Erst. mediz. Klinik, GMedR. Berlin. (Basel $^{19}_{12}$ 63.) V: Fachschriften. (*)

Hitschmann, Hugo, Hrsg. d. „Wiener Landwirtsch. Ztg.", d. „Österr. Forst- u. Jagdztg.", d. „Allg. Weinztg.", d. „Prakt. Landw." u. d. „Ökonom". Wien I, Schauflerg. 6. (ebda $^{15}|_4$ 78.)

Hitschmann, Robert, ✉, Hrsg. u. Red. d. „Wiener Landwirtsch. Ztg.", Hrsg. d.

„Österr. Forst- u. Jagdztg.", d. „Allgem. Weinztg.", d. „Prakt. Landw." u. d. „Ökonom". Wien I, Schauflerg. 6. (ebda $^{28}/_{11}$ 67.) **V:** Reform d. börsenmäßigen Terminhandels 01.

Hittmair, Anton, Dr. phil., Univ.-Bibl.-Dir. Innsbruck, Templstr. 22. ($^{11}/_{6}$ 58.) **V:** Die Partikel be in der mittel- u. neuhochd. Verbalkomposition 82; Die Verf. anonymer Salisburgensien 97—98. ()

Hitze, Franz, (k.), Sozialpolitik, D., o. UP., Apostol. Protonotar, M. d. R. u. d. Pr. Abg.H. Münster i. W., Bahnhofstr. 50. (Hanemicke $^{16}/_{3}$ 51.) **V:** Soz. Frage 78; Quintessenz ders., 2. A. 81; Kapital u. Arbeit 80; Pflichten d. Arbeitgebers 89; Schutz d. Arbeiter 90; Arbeiterfrage, 21. Tausend 04; Was Jedermann bezügl. d. Invalidenversicherg wissen muß, 230. Tausend 07.

Hjörring, Kunt, s. Hildebrandt, Gotth.

Hlatky, Edu., (k.), ⚙, Eisenbahn-ObIngenieur i. P. Wien XIV/1, Felberstr. 110. (Brünn $^{21}/_{2}$ 34.) **V:** Weltenmorgen, dr. G. 96, 2. u. 3. A. 03; An d. Schwelle d. Gerichtes 03; Gedichte 04.

Hoarmeckan, F., s. Storck, Friedr.

Hoeber, Karl, ♔, Lit. ♔, SemDir. a. D., Red. d. „Akad. Monatsblätter". Cöln a. Rh., Spichernstr. 6. (Diez $^{8}/_{2}$ 67.) **V:** F. W. Weber 94, 2. A. 99; Corn. Nepos 95, 2. A. 05; P. Ovidius Naso 96, 3. A. 06; Komment. zu Corn. Nepos 97, 2. A. 07; Komment. zu Ovid 98, 2. A. 03; Handb. d. Verbandes der kath. Studentenvereine 99, 2. A. 04; Goethes Egmont (m. Komm.) 02; Edm. Hardy, ein Lebensbild 05. **H:** Keiters Kath. Lit.-Kalender, 7. u. 8. Jahrg. 05 f.

Höber-Schwarz, Frau Helene, ♆, Nov. Berlin-Halensee, Auguste Viktoriastr. 5, Gh. p. (Göttingen $^{19}/_{8}$ 76.) **V:** Verse 07. *

Hoberg, Gottfried, (k.), ✝, Orientalist, D., Dr. phil., o. UP. Freiburg i. B., Dreisamstr. 25. (Heringhausen $^{19}/_{11}$ 57.) **V:** Ibn Ginnii de flexione libellus arab. etc. 85; De sancti Hieronymi ratione interpretandi 86; Psalmen d. Vulgata 92, 2. A. 06: Akad. Taschenb. f. kath. Theol. 92/95; D. Genesis nach dem Literalsinn erklärt 99; Fortschr. d. bibl. Wissenschaften 02; Die ält. latein. Übersetzg d. Buches Baruch 02; Babel u. Bibel 04; Moses u. der Pentatench 05.

Hocevar, Frz., ⚔, Dr. phil., ThSchP. Graz. (Möttling 53.) **V:** Geometrie für Unter.-G. 85, 7. A. 05; dto f. ObGymn. 88; 6. A. 05; dto f. ObRealsch. 89, 2. A. 05; Geometr. Übungsaufg. für das ObGymn. 88/89, 4. A. 01; dto f. ObRealsch. 89, 2. A. 06; Arithm. f. UGym. 92, 5. A. 04; Arithm. f. ObGymn. 01; dto f. ObRealsch. 01.

Hoch, Alexander, ⁂, ♔, D., Dr. phil., Pfr. Straßburg i. E., Margareteng. 1. (Druseuheim $^{11}/_{8}$ 69.) **V:** Des Johannes Cassianus Lehre von Natur u. Gnade 95; Maria Immaculata 01; Ars moriendi von Geiler von Kaisersberg 01; Die idealen Grundlagen uns. Vereinlebens 05; Papst Pius X., e. Bild kirchl. Reformtätigkeit 07; Papsttum u. Kultur (gegen Hoensbroech) 07; Kirche u. Zeitgeist, die Hirtenschreiben Pius' X. als Kardinals 07.

Hoch, Gustav, ✉, UV., VA., M. d. R. Hanau, Rhönstr. 6. (Neubrück $^{10}/_{1}$ 62.) **V:** D. Kampf d. Polizei geg. d. Saalbau in Hanau 97; Worte u. Taten d. arbeiterfreundl. Zentrums 00; Ergebnis d. statist. Erhebungen über Arbeits- u. Lohnverhältnisse in der Metallindustrie in Berlin 03. ()

Hoch, Marie Konstanze, s. Malapert-Neufville.

Hochdorf, Max, ♔, Ästhetik, **Ue:** FEISNeugriech., Red. an der „National-Ztg.". Berlin-Wilmersdorf, Uhlandstr. 116/117. (Stettin $^{19}/_{3}$ 80.) **V:** Irrlichter, Lsp. 04; Von Himmel zu Himmel, Tr. 05.

Hochfeld, Hans, s. Georgi, Karl.

Hochfelden, Frau Brigitta, Mode, Handarbeit., Schriftleitung d. „Deutsch. Modenzeitg.". Berlin W, Schaperstr. 5. (Bückeburg $^{16}/_{8}$ 43.) **V:** Ebhardts Handarbeiten II; Hardanger-Arbeit, 7. A.; Muster im Sezessions- u. Jugendstil III; Vorhänge u. Decken in Aufnäharbeit auf Tüll; Das Buch der Wäsche, 26.—40. Tausend.; Das Buch der Selbstschneiderei, 2. A.; Das Häkeln, 3. A.; D. Sticken mit der Nähmaschine, 2. A.; Die Gabelhäkelei; Filet u. Filetguipure; Filetdurchzug; Zur Reformmode, 2. A.; Mod. Häkelarbeiten, 2. A.; Moderne Leinenstickereien.

Hochheiser, Franz, ⚙, ⚔, ⚿, Sem.-Lehrer. Ziegenhals i. Schles. (Ellguth, Kr. Grottkau $^{5}/_{4}$ 73.) **V:** Raumlehre f. mehrklass. Schulen u. f. Fortbildungsschulen (mit Heinze), 87, 4. A. 05; Lehr- und Übungsbuch f. d. Rechenunterr. an Lehrerbildungsanstalten (m. Heinze), I—V, Ergebnisse 1—2 02—04; Aus tiefer Not, Dr. 04; Handbuch d. brdbg.-preuß. Gesch. (mit Hübner), 2. A. 04; Methodik d. Geschichtsunterr. (mit Hübner), 2. A. 05; Vaterl. Gedenktage 06. **H:** Allweg Hohenzollern! 05.

Hochstetter, Gustav, ASV., Hum., ♆, 𝒻, ⚙, Nov., Red. d. „Lustig. Blätter". Berlin W 50, Schaperstr. 2—3. (Mannheim $^{12}/_{5}$ 73.) **V:** Asphaltstudien 04; Knigge im Rasiersalon 05; Prinz Romeo 06: D. Tafeln im Walde 07; Berliner Bilder 07; Das Biribi 07. *

Hoechstetter, Frl. Sophie, ASV., Rom., Kritik, Essay, ♆. Auf Reisen; Adr.: Pappenheim in Franken. (ebda $^{15}/_{8}$ 73.)

V: Sehnsucht, Schönheit, Dämmerg 98, 2. A. 06; Dietrich Lanken, R. 02; Der Pfeifer, R. 01, 2. A. 06; Geduld, R. 05; Er versprach ihr einst das Paradies, R. 05; Vielleicht auch träumen, Verse 06; Sonette 07; Kavellendorf, R. 08.

Hock, Stefan, Lit.☆, Dr. phil., Priv.-Doz. Wien VIII, Alserstr. 41. (ebda $^{9}/_{1}$ 77.) V: Die Vamphyrsagen u. ihre Verwertung in der deutsch. Literatur 00; Der Traum, e. Leben, e. literarhist. Untersuchung 04; Anastasius Grün 06: Leopold Kompert 06. H: Ed. v. Bauernfelds Gesammelte Aufsätze 05; Anton Auerspergs Politische Reden u. Schriften 06.

Höck, Fernando, Pflanzen◍, Dr. phil., Professor. Perleberg, Pritzwalkerstr. 22. (Tating $^{3}/_{8}$ 58.) V: Die nutzbaren Pflanzen u. Tiere Amerikas und der alten Welt verglichen in Beziehung auf ihren Kultureinfluß 84; Nährpflanzen MEuropas 90; Nadelwaldflora NDeutschlds 93; Laubwaldflora ND. 96; Grundzüge d. Pflanzengeogr. 97; D. verändernde Einfluß d. Menschen auf d. Pflanzenwelt NDeutschlds 99; Pflanzen der Kunstbestände NDeutschlands als Zeugen f. d. Verkehrsgesch. unserer Heimat 00; Sind Tiere u. Pflanzen beseelt? 05.

Höck, Johann Heinrich, ✝, Pastor a. d. Stiftskirche zu St. Georg, Hrsg. v. „Der Stiftskirchenbote". Hamburg, St. Georg, Stiftsstr. 47. (Flensburg $^{23}/_{1}$ 50.) V: Der Ritual- u. Agendenschatz d. luth. Kirche in Schlesw.-Holst. 88; Gnade um Gnade 96: Üb. d. Liturgie 99; Kirchl. Leben in Hamburg vor und nach den Freiheitskriegen 00; Bilder a. d. Gesch. d. Hamb. Kirche s. der Reformation 00; D. Hamb. Liederdichter im. H. Gesangb. 01; Konfirmandenharfe 02; D. Gelände d. neuen Hauptbahnhofes 07; D. Religionsunterr. in den Schulen — eine brennende Frage: die Abhülfe 07.

? Höcker, Georg (Pj. P. Henkes, Emin Leonhardt, Paul Heller), Roman, 𝒻, Berlin. (Rostock $^{14}/_{12}$ 60.) V: Des Waldhofbauern Einziger 87; D. Herr der Nacht 89 III; D. 5. Gebot 90 II; D. Vermächtnis der Ahnfrau 93 II; V. Derosa 94 III; A. Zieten 95 III; D. Beichte e. Unglücklichen 95 II; Irma, 96 III; E. Báthori 96 III; Wenn du noch eine Mutter hast 95, 2. A.; D. Sonne bringt es an den Tag 95, 2. A.; Die Richter vom Hintersberg 96; A. gold. Jugendzeit 97; D. Dulderin auf Preußens Thron 97, III.

Höcker, Gust., Rom.,☆, 𝒻, Ue: FETsch. Breslau, Herzogsstr. 11 I. (Eilenburg $^{28}/_{9}$ 32.) V: Beseelte Schatten, R. 59; Kaufm. Karrieren, Erz. 62; Dunkles Spiel, R. 63; Sein u. Nichtsein, Erz. 67; Geld u. Frauen, Erz. 68; Eines Andern Frau, Erz. 68; Ein schöner Dämon, R. 68; Mammon u. Marmor, R. 70; 1870 u. 1871, Zwei Jahre deutsch. Heldentums 71, 87, 91 u. 95: Th. Körner 88 u. 96; Gneisenau 88; Gesch. d. Deutschen 97; D. große Dreigestirn: Haydn, Mozart u. Beethoven 98; Vorbilder d. deutsch. Schauspielkunst; Schröder, Iffland u. Ludw. Devrient 99; Arnold v. Winkelried 00; A. Hofer 00; Drei große Tondichter: K. M. v. Weber, Franz Schubert, Mendelssohn-Bartholdy 03; Joh. Seb. Bach 03; Rußland u. Japan im Kampfe um die Macht in Ostasien I 04, II 05; Jena u. Auerstedt 06; Belagerung v. Breslau 06; Vom Fremdjoch befreit, Erz. 06.

Höcker, Paul Oskar, BP., PA., Roman, ⊙, Hrsg. d. „Daheim" u. von „Velhagen u. Klasings Monatsheften". Charlottenburg, Schillerstraße 15/16. (Meiningen $^{7}/_{12}$ 65.) V: Das Machtwort, Dr. 92; Dem Glücke nach, R. 92; Die Olympier, Lsp. 93; Leichtsinn. Volk, R. 93; Poln. Wirtschaft, R. 95; 's Burgele, R. 96; Geldheiraten, R. 96; Frl. Doktor, humor. R. 97; Feenhände, R. 97; Wir Junggesellen, Hum. 97; Sekt! Lsp. 97; Was die Leute sagen, R. 98, illustr. A. 06; D. Frau Rat, R. 98; Zersprungene Saiten, R. 00; Väterchen, R. 00; Weiße Seele, R. 01; Von mir, von Durchlaucht u. anderen, Hum. 01; Letzter Flirt, R. 01; Es blasen die Trompeten, R. 02; Die Wappenhänne, Sch. 02; Närrische Käuze, Hum. 03; Prinzessin Fee, R. 03; Frühlingsstürme, R. 04; Zur Freiheit, R. 04; Don Juans Frau, R. 05; Dodi, R. 06; Ich grolle nicht, R. 07; Paradiesvogel, R. 07.

Hoddick, Fritz. Langenberg, Rhld., Wiemhof 8. (ebda $^{8}/_{7}$ 28.) V: Aphorismenschatz d. Weltlit., weltl. Texte f. Rede u. Schrift, 4. A. 01.

Hoede, Carl, Kultur☆, Dr. med., Pratt. Arzt. Zerbst. V: Was bedeutet d. Zerbster Butterjungfer? 03; Die sächs. Rolande 06.

Hofe, Ernst von, s. Seidlitz, Baronin.

Hofer, Aug., (k.), ♆, Prof. i. P. Baden b. Wien, Franzensstr. 17. (Oberndorf, NÖstr. $^{7}/_{5}$ 45.) V: Tier- u. Pflanzennamen 80; Nhd. Gramm. f. höh. Bildgsanst. v. Fr. Bauer, neubearb. 81, 83; Touristische Humoresken 86; Weihnachtslieder, -spiele aus NÖstr. 90, 92; Blätter d. Erinng. (stenogr. Lieder u. Sprüche) 93; Lehrb. d. deutsch. Stenogr. (Gabelsb.-Markovits), 7. A. 05; Lehrb. d. Stenogr. (Gabelsb.) mit Lese- u. Schreibübgn I 08.

Hofer, Christian, DÖSchG., ♃, Dr. jur., k. k. Notar. Perg in ÖbÖstr. (Ebreichsdorf $^{19}/_{4}$ 65.) V: D. Realgewerbe 96; Von d. Gerichtsbarkeit in Geschäften usw. 98; Gebühren von Vermögensübertragungen 00; Realapotheken 03.

? **Hofer-Heilsberg,** Aug. Alb. (Pf. A. H. Berg), Nov., ✎, ⌂, ♆, Kult.♔, Dr. phil., k. k. Prof., k. k. Lehrer an der Inf.-Kadettenschule. Triest. (Wien $5|_4$ 68.) **V:** De elocutione Frontoniana 93; Die heil. Krankheit 94; Die Jugendspiele 99; Jung Wien 01; D. Mittelschule u. die neue Zeit 02 u. 03; Dantes Divina commedia u. Goethes Faust 03.

Hoefer, Hans, ▲ u. ⚒, ◍, o. Prof. an d. mont. Hochsch., k. k. HofR., Red. d. „Berg- u. hüttenm. Jahrb.". Leoben, Steierm. (Elbogen 17_5 43.) **V:** Mineralien Kärntens 70; Petroleum-Ind. NAmerikas 77; Kohlen- u. Eisenerzlagerstätt. NAmerikas 78; Erdbeben Kärntens 79; Beitr. z. Spreng- od. Minen-Theorie 80; Erdöl u. s. Verwandten 88, 2. A. 06; Gutacht. üb. d. Hintanhaltg v. Thermenkatastroph. i. Teplitz-Schönau 95; Höfers Taschenb. f. Bergm. 97, 2. A. 04.

Höfer, Paul, ASV., Vor- u. Früh♔, Dr. phil., Prof., Vorst. d. Fürst Otto-Museums. Wernigerode a. H., Pulvergarten 4. (Craja $11|_3$ 45.) **V:** D. Bedeutung d. Philosophie für das Leben 71; Armin, Dr. 75; D. Orgel von Argenteuil, Sch. 81; Der Feldzug des Germanicus i. J. 16 u. Chr. 84; Die Varusschlacht, ihr Verlauf u. ihr Schauplatz 88; Harznovellen 02; Archäologische Probleme i. d. Prov. Sachsen 03; Der Leubinger Hügel 06.

Hoff, J. H. van't, ☭, Dr. med. h. c. et phil., o. HonUP., Mitgl. d. Berl. Akadem. Charlottenburg, Uhlandstr. 2 p. (Rotterdam $30|_8$ 52.) **V:** Chemie im Raum 77; Ansichten üb. organ. Chemie 81; Dynamische Studien 95; Stereochemie 92; Doppelsehen 97; Vorlesungen 98. ()

Hoffa, Albert, orthopäd. Chirurgie, Dr. med., a.o. UP. u. Dir. d. Poliklinik f. orthopäd. Chirurgie, GMedR. Berlin W, Meineckestr. 21. (Richmond, Südafrika $31|_3$ 59.) **V:** Fachschriften. (*)

Hoffensthal, Hans v., Roman. Bozen, Tirol. (Oberbozen $16|_8$ 77.) **V:** Maria-Himmelfahrt 05; Helene Laasen 06; Das Buch vom Jäger Mart, N. 07.

Hoffmann, Frl. Agnes, Nov., Humor, Jugendschr. Potsdam, Margaretenstraße 33. (Krotoschin 5_3 60.) **V:** Das rote Haus 91; D. Glücksk. 92; Ruth 93; Lottes Tagebuch 94; Wilde Rose 95; Fee u. and. 96; Tannhausen 97; Marienthal 98; Stiftskind 99; Uns. Traudchen 00; Zu jung 01; Postliesel 02; Heimchen 03; Waldeszauber 03; Finkenhaus 04; Bienchen u. Fienchen 05; Anne u. ihre Brüder 05; Das feige Peterle 06; Doktors Evchen 07.

Hoffmann, Arno Johannes (Pf. Adalbert St. Thar), ASV., Staatswissensch., ⚖, ✍. Dresden, Wilhelminenstr. 1p. (Chemnitz 27_6 68.) **V:** Des Mädchens Wahl (Rafael) 98; Modernes Verbrechertum 04; Angst, die Behandlung u. Heilung nervöser Angstzustände, Zwangsvorstellungen u. psychisch-nervöser Leiden 07; Silvester 2999 07. *

Hoffmann, Camill, ♆, Essay, **Uc:** F Tsch, Red. d. „Zeit". Wien IX, Liechtensteinstr. 47 b. (Kolin $31|_{10}$ 78.) **V:** Adagio stiller Abende 02. **Uc:** Baudelaire, G. 02.

Hoffmann, Ferd., Dr. phil., RealGP. Gera, Kaiser Wilhelmstr. 54. (Ustrungen $2|_9$ 49.) **V:** Aus d. Kulturgesch. Europas 80; Neueste Entdeckungen a. d. Planeten Mars 82; 50 Themata z. deutsch. Aufsätzen 82; Einfluß d. Natur auf d. Kulturentwicklg d. Menschen 85; Materialien u. Disposit. zu deutsch. Aufsätzen 85, 2. A. 98; Nachklänge altgerm. Götterglauben 87; Sinn f. Naturschönheiten in alter u. neuer Zeit 89; Lat. Übungsb. f. d. mittl. Klassen höh. Lehranstalt. 91/92 II; Deutsch. Leseb. für ObSek. höh. Lehranstalten 93, 3. A. 06; Erläutergn z. Egmont 97; Braut v. Messina 98, E. Galotti 98; Auswahl aus röm. Dichtern f. höh. Lehranst. 98; Jul. Sturm 99; Schulausg. v. Sallust m. Anm. 99; Erläutergn zu Shakesp. Kaufmann von Venedig u. Hamlet, Sophokles' Antigone 00; König Ödipus u. Ödipus auf Kolonos; Klopstocks Oden u. Epigr. 01; Ausg.: Homers Odyssee u. Ilias (in Auswahl) 03; Erläuterung zu Otto Ludwigs Erbförster 04, Makkabäer 05; Erläut. z. Sophokles' Aias, Euripides' Medea, Schillers Fiesko 06; desgl. zu Lessing, Wie die Alten den Tod gebildet, zum Walthariliede u. z. Immermanns Oberhof 07; Ausg. v. Lessings Hamburg. Dramaturgie 07.

Hoffmann, Friedr. Albin, ✍, Dr. med., o. UP., russ. WStR., GMedR., Dir. d. U.-Poliklinik. Leipzig, Roßpl. 14. (Ruhrort $13|_{11}$ 43.) **V:** (mit Dr. Bock) Experimentalstud. über Diabetes 74; Vorlesung über allg. Therapie 84, 4. A. 95; Lehrbuch der Konstitutionskrankheiten 93.

Hoffmann, Georg, Kirch.♔ u. prakt.✝, D., UDoz., Pastor an St. Bernhardin. Breslau, Kirchstr. 23/24. (Münsterberg 24_{11} 60.) **V:** Unser Glaube ist der Sieg, Pred. 86; Herr, lehre uns beten, Ev. Gebetb. 98; Die Lehre v. der Fides implicita: I. Die kath. Kirche 03, II. Die Reformatoren 06; Das Wiedersehen jenseits des Todes 06.

Hoffmann, Hans, Nov., Dr. phil., Gen.-Sekr. d. Schillerstiftg. Weimar, Cranachstr. 41; Bureau: Schillerhaus. (Stettin 27_7 48.) **V:** Unt. blauem Himmel, N. 81, 2. A. 99; D. feige Waudelmar, Erz. 83; Hexenprediger, N. 83, 3. A. 06; Brigitta v. Wisby, N. 84, 2. A. 01; Im Lande d. Phäaken, N. 84, 2. A. 07; Neue Korfugesch., N. 87; V. Frühling zu Frühling, N. 89, 4. A. 07;

Iwan d. Schreckliche u. s. Hund, R. 89; D. eis. Rittmeister, R. 90, 2. A. 00; D. Gymn. zu Stolvenburg, R. 91, 4. A. 02; Ruhm, R. 91: Gesch. aus Hintervommern, R. 91, 3. A. 05; Landsturm, R. 92, 3. A. 03; Vom Lebenswege, G. 93; Wider d. Kurfürsten, R. 94, 2. A. 06; Vozen. Märchen u. Mären, R. 95, 2. A. 07; Ostseemärchen, R. 97, 2. A. 06; Allerlei Gelehrte, R. 94, 2. A. 98; Aus d. Sommerfrische, R. 98; Harz 99; Tante Fritzchen, R. 99; Irrende Mutterliebe, R. 00; Von Haff u. Hafen, R. 02.

Hoffmann, Hans, s. Falzari, Felix.

Hoffmann, Heinr., Kirchen♔, Lic., Dr. phil., UDoz., MitHrsg. der „Studien z. Geschichte d. neueren Protestantismus". Leipzig, Mozartstr. 5 III. (ebda $^{7}/_{5}$ 74.) **V:** Die Leibniz'sche Religionsphilosophie in ihr. geschichtl. Stellung 03; D. Theologie Semlers 05. *

Hoffmann, Hermann Edler v., Kolonialrecht u. Kirchenrecht, Dr. jur., UDoz. Göttingen, Prinz Albrechtstr. 18. (Berlin $^{8}/_{6}$ 75.) **V:** D. Militärhoheit üb. d. deutsche Landheer 99; D. Kirchenverfassungsrecht der niederländ. Reformierten bis z. Beg. der Dordrechter Nationalsynode 02; Das deutsche Kolonialgewerberecht 03; Deutsches Kolonialrecht 07; D. Entscheidung üb. Krieg u. Frieden nach german. Recht 07. *

Hoffmann, Hermann, ♁, 𝒻, ♆, k. k. GP. i. P. Mödling b. Wien, Ungarg. 5. (Olmütz $^{25}/_{3}$ 51.) **V:** Blüten u. Nieten, G. 86; In Freud' u. Leid, G. 87; Schwarz-Gelb, SoldatenLr. 88; sowie zahlreiche Bühnenwerke, davon aufgeführt: Wenn man die Verlobung versäumt, Lsp.; E. wissenschaftl. Entdeckung, Lsp.; Frau Baronin Altthurn, Lsp.; Auf Brautwerbung, Lsp.; D. Herr Gesandte, hist. Lsp.; D. lieben Offiziere, Einakterzyklus: D. Beethovenhaus, P. mit eig. Kompos. *

Hoffmann, Hugo, Prof., GObLehrer, Hrsg. d. „Gymn.-Bibliothek". Erfurt, Theaterstr. 6. ($^{24}/_{8}$ 58.)

Hoffmann, Hugo, deutsche Sprachwiss. u. ♇, Taubstummenlehrer, MitHrsg. des „Organs d. Taubst.-Anstalten in Deutschland u. d. deutschredenden Nachbarländ.". Ratibor, Gartenstr. 6 II. (Haynau i. Schles. $^{12}/_{7}$ 57.) **V:** Einführung in d. Phonetik u. Orthoepie d. deutsch. Sprache 88; Erster Sprech- u. Sprachunterr. in d. Taubstummenschule 89; Erster Sprachunterr. in Schulen zweisprachigen Gebiets 93; Deutsche Schreiblese-Fibel auf phonetischer Grundlage 97; Die schlesische Mundart 00; Die Lautwissensch. u. ihre Verwendg beim muttersprachl. Unterr. in d. Schule 01; Die Ratiborer Singakademie i. d. ersten 25 Jahr. ihr. Bestehens 05.

Hoffmann, Jak., (k.), D., GP., Relig.-Lehrer. München. (Hengsberg $^{9}/_{3}$ 64.) **V:** Gesch. d. Laienkommunion bis z. Tridentinum 91; D. hl. Messe erklärt 92; Verehrung u. Anbetung d. Sakramentes d. Altars 96; Die Bibel, ein Volks- und Schulbuch in d. Vergangenh.; Soll sie dieses auch in Gegenw. u. Zukunft sein? 02; Die hl. Kommunion in Glauben u. Leben der christl. Vergangenheit 05; Kath. Kirchengesch. f. d. oberen Klassen höh. Lehranstalten 07.

Hoffmann, Karl, Literatur♔, ⚓, Dr. phil. Charlottenburg, Schlüterstr. 62. (Lübben, NL. $^{30}/_{4}$ 76.) **V:** Üb. Lord Byrons The Giaour 98; D. Umbildung der Kantischen Lehre vom Genie in Schellings System des transzendent. Idealismus 07.

Hoffmann, Karl Georg, ♆. Rathenow, Brandenburg, Auf Kurland. (Werder a. H. $^{21}/_{7}$ 83.) **V:** Lieder einer jungen Seele 01; Hannibal, dram. G. 02; Gedichte 07.

Hoffmann, Frau Louise, Nov. Frankfurt a. O., Grüner Weg 14. (Jaenischwalde $^{27}/_{5}$ 66.) **V:** Sprache u. Lit. d. Wenden 99.

Hoffmann, Frl. Maria, (k.), **Ue:** F. Aachen. (Erfurt $^{24}/_{12}$ 42.) **Ue:** Fleuriot, Kl. Herzogin 79, 2. A. 99; Anderson, Robinson 81, 2. A. 05; Anderson, Legenden 82, 2. A. 98; Fleuriot, D. verzog. Kind 84; 2. A. 96; Lasserre, UlFr. v. Lourdes, 8. A. 03; Chaignon, Seelenfriede 01; Chaignon, Seeleneifer 02; Victor Pierre, D. sechzehn Karmeliterinnen von Compiègne 06; De Stolz, Die beid. Walther, 2. A. 06 u. a. ()

Hoffmann, Manrus, Ästhetik, ♇, Dr. phil., Bibliothekar im k. k. Handelsminist., Chefred. der „Zeitschr. f. Post u. Telegraphie", MitRed. d. „Österr. wirtschaftspolit. Archiv". Wien II, Kaiser Josefstr. 17. (Mähr. Ostrau $^{24}/_{6}$ 65.) **V:** V. d. Kunst d. ästhet. Genießens 87; Leitf. d. Ästhetik 91, 3. A. 01; Psycholog. Lesebuch 02.

Hoffmann, Max (Ps. Spero, Frank von Heisterbach, Fritz Frei, Karl Vogelsang), LV., ♆, ♁, Nov., Rom., Essay, Krit., 𝒻, **Ue:** F. Berlin-Weißensee, Berlinerstr. 150. (Berlin $^{27}/_{11}$ 8.) **V:** Irdische Lied. 91; Morgenstimmen u. a. 93; Hochzeitnacht, Gesch. in Moll u. Dur 02; Ländl. Wohlfahrtspflege 04; Das Problem, R. 05; Was die Liebe kann, N. 07. **Ue:** Maupassant, Verse 01; Mauclair, A. Rodin 06; Brulat, Dirnenliebe, R. 07.

Hoffmann, Oskar, Naturw.-phant. Roman, pop.-wiss. Lehrb., ♁. Dresden, Lindenaustr. 13. (Gotha $^{29}/_{10}$ 66.) **V:** Von d. Terra z. Luna, R. 02; Unt. Marsmenschen, R. 05; Bearbeit. v. Coopers Romanen, Onkel Toms Hütte 03; Hausschatz d. Bildung u. d. Wissens: Grundzüge d. Astronomie, Physik, Chemie, Geometrie,

Geologie, Pflanzenreichs, Tierreichs, Weltgeschichte, Ratgeb. i. Rechtssachen, Richtig Deutsch d. Selbstunterr., Deutsche Aufsatzschule, Briefsteller, Orthogr. Wörterbuch, Fremdwörterbuch, Citatenschatz, Photogr. Kunst, Wie erlerne ich d. Photographieren, Schule d. Amateurphotogr., Literaturgeschichte, Reich d. Erfindgn u. Entdeckgn, Stiftungsauskunftsbuch, Der Damenfeind, Gepfefferter Humor, Erd- u. Völkerkunde, Kulturgeschichte, Das elektr. Glühlicht im Kleinbetrieb; Entdeckung d. Südpoles, R.; Fahrten zweier Globetrotter, R.; Dynastie Gold, R.; Vögel ohne Nester, Kom.

Hoffmann, Paul, Lit. ♔. Frankfurt a. O., Grün. Weg 14. (Linderode $28|_2$ 66.)

Hoffmann, Richard Adolf, Exegese des N. T., Lic., a.o. UP. Königsberg, Pr., Tragheimer Pulverstr. 3. (ebda $22|_6$ 72.) **V:** Die Abendmahlsgedanken Jesu Christi 96; Was versteht man unter wissenschaftl. Bibelforschung? 97; Was hat Sudermann im „Johannes" gewollt, was erreicht? 98; D. Markusevangelium u. s. Quellen 04; Das Selbstbewußtsein Jesu nach den drei ersten Evangelien 04.

Hoffmann, Wilhelm, s. Bleysteiner, Georg.

Hoffmann, Wolf, 𝒻, Schauspielkritik, Verantw. Red. d. „Straßburger Post". Straßburg-Neudorf, Lazarettstr. 26. (München $18|_2$ 66.)

Hoffmann-Aul, Frau Henriette verw., Ψ, Rentnerin. Frankfurt a. M., Miquelstr. 3 II. (ebda $17|_1$ 49.) **V:** Vaterland u. Religion, G. 06. *

Hoffmann-Krayer, Eduard, deutsche Ψ, Dr. phil., a.o. UP., Red. u. Hrsg. d. „Schweiz. Archivs für Volkskde". Basel, Hirzbodenweg 91. (ebda $5|_{12}$ 64.) **V:** D. mundartliche Vokalismus v. Basel-Stadt 90; Stärke, Höhe, Länge 92; Walther v. d. Vogelweide 94; Bilder a. d. Fastnachtsleben im alten Basel 96; D. Volkskunde als Wissensch. 02. ( )

Hoffmann-Kutschke, Gotthelf, Ψ, Eisenbahnstat.-Assistent a. D. Breslau, Reichstr. 22 I. (See $11|_{11}$ 44.) **V:** Ged. 95; Allerlei aus Krieg u. Frieden, Erzn u. G. 05. ( )

Hoffmann v. Wangenheim, Frau Pauline, DSch., Märchen u. Psychodrama. Erfurt, Hopfeng. 1 a II. (Seyda $19|_7$ 56.) **V:** Eisbekanntschaft, Lsp. 88.

Hoffmeister, Hermann Wilh., BJ & SV., LB., deutschnat. u. vaterl.-poet., pädag., belletr. Schrift. u. dram. Volksst., Dr. phil. u. em. Berl. Lehrer. Goslar, Worthstr. 8. (Osterwieck a. Harz $21|_{10}$ 39.) **V:** Gustav Adolf, E. 71; Charakterbilder klass. Frauengestalten 71; Drei Jahre auf einem Regulat. Seminar 73; Der Schmiedehans 73, 3. A. 02; Deutsche Volksbilder 73; Gesch. d. Geographie 74; d. Geologie 75, d. Völkerkunde 76; Kaiserbilderbuch 76; Exam. Katechism. d. Weltgesch. 78, der deutsch. Kulturgesch. 79; Fischarts Gargantua 79; Exam. Kat. Brandenb. Preuß. Gesch. u. deutsch. Kult.-Gesch. in Grundz. 80; Glaube uns. Väter 82; Luther u. Bismarck, 4. A. 84; Patriot. Vermächtnis Jahns 84; Hohenzoll. 85; Ep. Wilhelm der Einzige 86; Ep. Eiserner Siegfried, 2. A.; Selbstbiogr. Ikarosflüge 88; Lienhard u. Gertrud 88; Exam. Kat. Pädagogik, 2. A.; Am Kaiserhof zu Goslar 89; Weihnachtskerzen 89; Exam. Kat. Religion, 2. A.; Steinberg-Sängerkrieg; Wildefüer; Marschall Vorwärts, 2. A. 90; Pestalozzi 94; Ewiger Jude u. Deutsch. Michel 95; Zur deutsch. Reformat. d. Judenchristentums; Comenius u. Pestalozzi, 2. A.; Getreuer Eckart 96; Jüd. Erziehg d. christl. Jugend 97; Bismarck-Parole: Bienen u. Drohnen 98; Himmelspforten, Kloster-R. 04; Hie Welf, hie Zoller, Oberharz. Berg-R. 07.

Hoeffner, Erwin (Pf. Erwin Rainach), Roman, Nov., ⌂, Verlagsbuchhdlr. u. Red. Dresden-N., Jägerstr. 24. (Zwickau i. S. $24|_{12}$ 76.) **V:** Poniatowski, Dr. 05; Rache! Sch. 06.

Hoffs, Friedrich van, Humor, Ψ, **Ue:** LI, Dr. phil., GP. a. D. Wiesbaden, Emserstr. 43. (Geldern $13|_6$ 43.) **V:** Ged. 83; Horaz. Oden 85; Palestrin. Madrigale (m. P. Druffel) 87 u. 90; Vaterl. Klänge 88; Altdeutsche Volkslieder (m. P. Druffel) 90; D. Säkularnachtwächter v. Berncastel 91; Fr. Spee 93; A. Petöfi 95; Bunte Schmetterlinge, G. 00; Horaz. Satiren (m. E. Vogt), 2. A. 04.

Hoffschild, Wilh. (Pf. Wilh. Franz), 𝒻, Kritik, Ψ. Berlin SW, Lankwitzstr. 8. (Stettin $22|_6$ 69.) **V:** Aus Dämmerstunden 94; Mimosen, G. 98.

Hoffweiler, G. F. v., s. Hertling, Georg Frhr. v.

Höfken v. Hattingsheim, Rud., Numismatik, RegR., Hrsg. d. „Bibliotheca numaria Austriaca". Wien I, Schwarzenbergstr. 3. (ebda $9|_7$ 61.) **V:** Studien z. Bracteatenkunde Süddeutschlands 96 u. 06; Wesen u. Entwicklg d. Bracteaten 95; Passauer Pfennige 99; Numismat. Denkmale auf d. Protestantismus in Österreich 05; Weihemünzen I 06. **H:** Archiv für Bracteatenkunde 86—06.

Höfler, Alois, ⁂, ⚗, ♙, ∩, ⌀, Dr. phil., o. UP. Wien. (Kirchdorf $6|_4$ 53.) **V:** Wotan, Stud. z. Ring d. Nibelungen 78, 96; Logik 90; Lesestücke a. philos. Klassik. 90, 95, 03, 06; Grundlehren d. Logik 90, 95, 02, 06; Naturlehre f. d. Unterstufe 81, 93, 96, 00, 06; Psych. Arbeit 94; Psychologie 97; Grundlehren d. Psychologie 97, 02, 05;

7 Thesen zu Liszt über strafrechtl. Verantwortlichkeit 97; Methaphys. Theorien von Leib u. Seele 97; Kant Metaph. Anfangsgründe der Naturw. mit Studien zu gegenwärt. Philos. d. Mechanik 00; Dieselbe Schrift in d. Berlin. Kant-Ausg. 03; Naturlehre f. d. Oberstufe 03; Propädeut. Logik u. Psychologie 03; Physik 04; Repetitorium d. Physik 04; Zur gegenw. Naturphilosophie 04; Grundlehren d. Logik u. Psychologie, 2. A. 07. ()

Höfler, Max, ✍, ♛, Volkskunde, Dr. med., HofR., prakt. Arzt. Bad Tölz. (ebda $3|_3$ 48.) **V:** Volksmedizin u. Aberglaube 89; Isar-Winkel 91; Führer v. Tölz u. Umgeb., 7. A. 01; Bann- u. Waldkult. 92; Deutsch. Krankheits-Namenbuch 99; D. Jahr im oberbayer. Volksleben 99. ()

Hofmann, Beruh., ⊙, ObLGRat. München, Fürstenstr. 19 II l. (Ansbach $13|_5$ 34.) **V:** D. Bürgermstr. v. Rothenburg, Tr. 94; Dichter u. Markgraf, Lsp. 96; Neues u. Altes, ausgew. G. 01; Kaiser Maximilian in Memmingen, Sch. 05; Das Bernadotte-Fest, Einakter 06.

Hofmann, Carl, Dr.-Ing. h. c., Kais. GRegR., Hrsg. u. Verl. d. „Papier-Ztg.". Berlin W, Potsdamerstr. 134. (Karlsruhe $2|_8$ 36.) **V** u. **H:** Prakt. Handb. d. Papierfbk. 75, u. A. 97.

Hofmann, Frl. Else, Jugendschr., Roman, Nov. Leipzig-Leutzsch, Bahnhofstr. 1 I. (Leipzig $21|_{10}$ 62.) **V:** Aschenbrödel 93; Müller-Liesel 95, 2. A. 96; 's Annebärble 95; Erlauschtes u. Erträumtes, ges. Nn. 98; Yvonne 98; Die böse Sieben 98; Carry 98; Elli 99; D. Weg gen Golgatha, R. 00; Im Waldpensionat 00; Vierblatt 01; Kitty 03; Dorfprinzeßchen 03; Karin 04.

Hofmann, Emil, DOSchG., ♛, Essay, Erz., Prof. a. Lehrerseminar in Währing. Wien XVII, Jörgenstr. 39. (Preßburg $13|_4$ 64.) **V:** Aus ernster Zeit, G. 99; An meine Heimat, G. 00; D. Lehrer als Dichter, Anthol. (m. H. Cl. Kosel) 01; Legenden u. Sagen v. St. Stephansdom in Wien 04; Alt-Wien, Sagen u. Gesch. a. 4 Jahrh. I 06, II 08; Im Siegeszeichen, Gesch. aus deutsch. Vergangenheit 07.

Hofmann, Friedrich H., Kunst♛ (△, Keramik), Konservator am Bayr. Nationalmuseum. München, Widenmayerstr. 11. (Forchheim $17|_5$ 75.) **V:** Die Kunst am Hofe der Markgrafen von Brandenburg, fränkischer Linie 01; Bayreuth u. seine Kunstdenkmale 02; Die Kunstdenkmale des Bezirksamts Parsberg in der Oberpfalz 06. *

Hofmann, Hans (Pf. Mannhof), ♛, Essay, Dr. phil., GObLehr. Cöln, Humboldtstraße. (Ulm a. D. $24|_5$ 62.) **V:** Nach Brasilien und zurück in die Heimat 79; Auf deutschen Höhen und auf Romas Hügeln 86; Ein Nachahmer Hermanns von Sachsenheim 92; Goethes Faust in ursprünglichst. Gestalt, Scherzsp. 97; Goethe am Rhein 99; Wilhelm Hauff, Leben, Briefe u. Nachlaß 02; Wetzlar u. Umgeb. 03; Poetisch. Flugblatt 04; Wilh. Hauff (in Reclams Dichterbiographien) 06; Rembrandt, Bühnenweihspiel 06. **H:** Hauffs Werke (m. Einl. u. Anm.) 05; Streicher, Schillers Flucht v. Stuttgart nach Mannheim 05; J. G. Fischers Schillerreden 05. ()

Hofmann, Hermann, Polit., Publiz., Jurist. Leit. u. polit. Red. d. „Hamb. Nachricht.". Hamburg. ($^9|_1$ 50.) **MitH:** Fürst Bismarck u. seiner Entlassung; D. neue deutsche Gerichtsverfahren 79. ()

Hofmann, Frau Ida verw., DSch., Nov., ✍, ♛, **Ue:** FE. Berlin W, Augsburgerstr. 98 I. (Mainz $^{14}|_7$ 54.) **V:** Aus dem Reiche des Herzens, N. 88.

Hofmann, Jos., Dial. ♛, △, Bürgersch.-Lehrer, Leiter d. gewerbl. Fortbildungsschule. Karlsbad, Böhm., Goetheplatz. (ebda $^{19}|_3$ 58.) **V:** Histörchen i. egerländ. Dialekt 89, 91, 3. A. 01; Lausa Dinga, ebenso 92, 3. A. 01; Vorlagenwerk f. Sattler u. Riemer 97, 2. A. 00; D. Barocke i. Nordwestböhm. 99; Münzen u. Spielmarken, G. 01; Pumpelrausen, G. 01; 28 Egerländ. Volksl. 01; Die ländl. Bauten, Trachten u. Einrichtungsgegenstände des XIX. Jahrh. im Elbogner Kreise 07.

Hofmann, Karl Berth., ✍, ⚗, Dr. med., o. UP. Graz, Schillerstr. 1. (Zdounek, Mähr. $^5|_9$ 42.) **V:** Untersuchg d. Harnes 71, 2. A. 78; Atlas d. Harnsedimente 71; Lehrbuch der Zoochemie 79.

Hofmann, Max, ASV., ♛, ⊙, Fabrikbesitzer. Dresden-A., Kl. Plauensche Gasse 12 I. (Wermsdorf i. Sa. $^{20}|_8$ 67.) **V:** Ich liebe meine Einsamkeit, G. 06; Lieben ist Leiden, Einakter 07; Dem Faust einen Tempel 07. *

Hofmann, R., s. Weinzierl, L. A.

Hofmann, Rud. Hugo, ✠, †, D., Dr. phil., o. UP., GKirchR, Domherr d. Hochstifts Meißen. Leipzig, Inselstr. 5 I. (Kreischa $3|_1$ 25.) **V:** Zeichen d. Menschensohns 49; Leben Jesu nach d. Apokryphen 51; Symbolik 56; Berg Galiläa 56; Lehre v. d. Gewiss. 66; Predigten 69; Schulbibel 72; 5. Stereotyp.-A. 96; Z. System d. prakt. Theol. 74; Pädag. Vorbildg z. höh. Schulamt 81; Predigten üb. d. Vaterunser 81; D. freie kirchl. Vereinstätigkeit 84; Rechtfertigg d. Schule d. Reformat. 89; Galiläa a. d. Ölberg 96; Ist es wünschenswert, daß d. Religionsunterricht ganz in die Hände von Geistlichen, resp. von Theologen gelegt werde 02. ()

Hofmannsthal, Hugo v. (frühere Pf.: Loris Melikow, Loris, Theophil Morren),

♀, ♂, Essay, Dr. phil., MitHrsg. der Wochenschrift „Morgen". Rodaun b. Wien. (Wien $1|_2$ 74.) **V:** Gestern, dramat. Studie 91, 2. A. 04; D. Tod des Tizian, dramat. Fragm. 01, 3. A. 06; Der Tor u. d. Tod 00, 5. A. 04; Theater in Versen (D. Frau im Fenster; D. Hochzeit der Sobeide; Der Abenteurer u. d. Sängerin od. D. Geschenke d. Lebens) 99, 4. A. 05; Studie üb. d. Entwicklg. d. Dichters Victor Hugo 01; Der Schüler, Pantomime 02; Ausgew. Gedichte 03, 2. A. 04; Kleine Dramen (D. Bergwerk zu Falun, Vorsp.; Der Kaiser u. d. Hexe; D. kleine Welttheater od. D. Glücklichen), 1. u. 2. A. 06; Das Märchen der 672. Nacht u. a. Erzn. (Reitergeschichte, Erlebnis d. Marschalls v. Bassompierre, E. Brief) 04; Elektra, Tr. 03, 7. A. 06; Unterhaltgn üb. literar. Gegenstände (Üb. Gedichte; Üb. Charaktere im Roman u. Drama), 1. u. 2. Tausf. 04; Victor Hugo 04; Das gerettete Venedig, Tr. (nach Thomas Otway), 1.—3. A. 05; Ödipus u. d. Sphinx, Tr. 05, 6. A. 06; D. prosaischen Schriften gesammelt I 07; Gesammelte Gedichte, 1. u. 2. A. 07. ( )

Hofmeier, Max, Frauenheilkunde, Dr. med., o. UP. Würzburg, Schönleinstr. 4. (Zudar a. Rügen $28|_1$ 54.) **V:** Die Myomotomie 86; Gynäkologische Operationen 89, 4. A. 05; Die menschl. Placenta 90; Handbuch der Frauenkrankh. 02. ( )

Hofmeister, Norbert, s. Halpern, Max.

Hoest, Bernhard, LB., Nov., Roman, Filial-Rektor. Berlin SW 47, Kreuzbergstr. 13. (Filehne $29|_{11}$ 63.) **V:** Befreite Seelen, Nn. 06; Es ging ein Säemann, R. 06, 7. A. 07. *

Hoegel, Hugo, Strafrecht, Dr. jur., ObStaatsanw., a.o. Prof. d. Konsularakad. Wien VII, Neustiftg. 17. (ebda $21|_{10}$ 54.) **V:** Straffälligkeit u. Strafzumessung 96; Gesetz betr. d. Entschädigg f. ungerechtfertigt erfolgte Verurteilg 01; D. Straffälligkeit d. Jugendl. 02; Gesch. d. österr. Strafrechtes I 04, II 05.

Hohburg, Paulus, s. Köhre, O. P.

Höhe, Friedrich von der, s. Greiner, Hugo.

Hohenburg, Georg, s. Harlander, Otto G.

Hohenried, L. St., s. Jenisch, Luise.

Höhenwarte, Emil von der, s. Besser, Emil.

Höhler, Matthias, (k.), D., Dr. phil., Domkapitular u. Geistl.R. Limburg a. d. Lahn, Domstr. 12. (Montabaur $4|_5$ 47.) **V:** Kreuz u. Schwert 77, 2. A. 03; Peter de Vineis 78, 2. A. 99; Aus sturmbewegter Zeit 79; Eli 80, 2. A. 96; Matteo Bonello 89, 2. A. 00; Friedrich II. 90; Religionskrieg in Sicht? 90, 2. A. 91; Ist der hl. Rock zu Trier echt? 4. A. 91; Konfessionslose Schule, Religionslos. Volk 92; D. dogm. Kriterium d. Kirchengesch. 92; Gottes Wege, N. 93; Fortschrittl. Katholizismus" od. Kathol. Fortschritt? 3. A. 97; D. hl. Nacht 97; Mirjam 98; Lavinia 99; D. bethlehemit. Kindermord 00; D. Stern v. Bethlehem 01; D. Mönch v. Lützelburg 01; (Pf. Friedrich Ernst): A-b-c für Evastöchter; A-b-c für Adamssöhne 98; Die Makkabäer 02; Für u. Wider in Sachen d. kath. Reformbewegung d. Neuzeit 03; D. Sarazenin heilige Nacht 03; Beichtbüchlein für Jung u. Alt 07. **H:** Werke d. P. Carl Ambr. Cattaneo I. 1. 88, 2. A. 97, I. 2. 89, 2. A. 98, I. 3. 91, 2. A. 06, II. 1. 2. 3. 96; Roman eines Seminaristen 05; Vaughan, Der junge Priester 06.

Hohlfeld, Frau Dora, verw. Baronin Reitzenstein, geb. Tenge, Roman, Nov. Gnig b. Salzburg, Haus Röcklbrunn. (Rietberg $21|_2$ 62.) **V:** Aus dem Krautwinkel, Nn. 05; D. arme Josefa, R. 06. *

Hohm, Anna Marie, s. Brix, Anna Helene.

Hohn, Wilh., (k.), AV., ✉, Dr. phil., Dir. d. Volksvereins f. d. kath. Deutschl., Red. d. „Soz. Kultur" (mit Prof. Hitze). München-Gladbach, Dahlenerstr. 77. (Bühlingen $14|_1$ 71.) **V:** D. Nancy-Trierer Borromäerinnen i. Deutschl. 99; Die sozialökon. Beziehungen charitativer Genossensch. 00; Barmherz. Schwestern 00; Ist e. Erhöhung d. landw. Schutzzölle notwendig? 01, 2. A. 02.

Höhne, E. Heinr., ♪, Musik, Kritik, Tonkünstl. Riga, Pauluccistr. 8. (Prämnitz i. Pos. $27|_4$ 49.) **V:** Offene Antwort 96; Hat d. Musik eine den Charakter d. Menschen ethisch wirklich günstig beeinflussende Wirkung? Frau Anna Laukows „Wissenschaft des Kunstgesanges" 03.

Hohoff, Frl. Maria (Pf. Tante Maria), (k.), Jugendschr., Lehrerin. Altenessen, Rheinpr., Vereinsstr. (Recklinghausen $13|_6$ 55.) **V:** Glockenklänge f. Kindesherz 95, 2. A. 98; Vaterunserbüchlein 98; Der schönste Tag 97, 3. A. 03; Der Trotzpeter, 1. u. 2. A. 98; Lebensperlen 98; Treue um Treue 98, 2. A. 06; Vaterhaus u. Fremde 98; D. Schutzengel u. d. Beichtkind 99; Begleitworte f. Mädchen 99, 5. A. 06; Sie will Lehrerin werden, Lsp. 01, 3. A. 04; Die Haushaltungsschule, Lsp. 05.

Hohrath, Clara, Roman. Obertürkheim bei Stuttgart. (Barmen $17|_{12}$ 73.) **V:** Fintje 05; Dan u. Lizzie 06; Im Wuppertal, Barmer Geschichten 07. (*)

Holaubek, Georg, Politik, polit. Satire, Red. d. Monatsschr. „Politik". Salzburg, Nonnberg 16. (Wien $21|_3$ 71.) **V:** Der Fall Stürmer, polit. Kom., 1. u. 2. A. 07.

Holczabek, J. W., ♪, ObLehr. u. Dir.

d. Gremialschule f. Buchdruckerlehrlinge. Wien IV, Alleeg. 44. (Iglau $^{21}_{6}$ 43.) V: Haushaltungskde f. Schulen, 3. A. II; D. Notwendigste aus d. deutsch. Lit. f. Schul., 2. A.; Verwahrloste Jugend, Üb. d. Erziehung u. d. Unterr. schwachsinn. Kinder; Wie kann d. Verwahrlosg d. Jugend, namentl. in der Großstadt, entgegengewirkt werden? 00; (m. A. Winter): Sagen und Gesch. d. Stadt Wien, 5. A. 05 II. ()

Holder, Alfr., Ψ, Dr. phil., ObBibliothekar, GehHofR. Karlsruhe i. B., Hirschstr. 35a. (Wien $^{4}_{4}$ 40.) V: Handschriften d. Hof- u. Landesbibliothek Karlsruhe III—V 95/06; Alt-celtischer Sprachschatz I, II 96/04. H: Horati carmina 64/70. 85. 99 (mit O. Keller); Nachlaß von Adolf Holtzmann 73/75; Waltharius 74 (mit J. V. Scheffel); Dat lyden ende die passie ons heren Jesu Christi (uml.) 77; Tac. Germ. 78; Lex Salica 79/80; Caesar b. Gall. 82; German. Bücherschatz (Tacit., Einhart, Beowulf, Jordanes, Nithart, Baeda) 82/96; Saxo Grammaticus 86; Herodotos 86/88; Avienus 87; Inventio S. Crucis 89; Porfyrion 94; Caesar b. civ. 98; Eulogius Favonius 01.

Holder, August, Kultur- u. Lit.♔, ⚿, /, Lehrer, Hrsg. d. „Vierteljahrshefte d. Zabergäuvereins". Erligheim, Württ. (Kohlberg $^{3}_{8}$ 50.) V: Wunnenstein 80, 4. A. 82; Ortschroniken 86; Wunnensteingeg. 87; Das Weinkraut 92; Gesch. d. schwäb. Dialektdichtg 96; D. schlimmst. Erfahrgn meines Lebens 94; D. Bottwartal in Wort u. Bild 97; Cajus u. Sabina, hum. D. 01; Hohenasperg 04; Hohenbeilstein 06. H: J. Nefflen, Werke 88; Rabener, Werke 88; J. Nefflen, Schwäb. Feierabend u. a. 90; Liscow, Werke 01; Hillers Naive Welt, 2. A. 94; Schmezers Leidensgesch. 96; Schwäbischmundartl. Vortrags- u. Singstücke 99, 2. A. 05; Nefflen, D. Vetter a. Schwaben (illustr.) 04; Das alte Faustbuch 07.

Hölder, Eduard Otto, ♃, Dr. jur., o. UP., GHofR. Leipzig, Schwägrichenstr. 26. (Stuttgart $^{27}_{11}$ 47.) V: Fachschr. ()

Hölder, Otto, ♙, Dr. phil., o. UP. Leipzig, Schenkendorfstr. 8 I. (Stuttgart $^{22}_{12}$ 59.) V: Anschauung u. Denken in d. Geometrie 00.

Holderberg, s. Friese, Eugen.

Holdschmidt, Adolf, (k.), Jugendschriftstell., Lehrer. Duisburg, Wanheimerstr. 29. (Elberfeld $^{16}_{9}$ 75.) V: Der Türkenschreck 02, 2. A. 04; Cornelius 03; Im Kampf um die Freiheit 05. ()

Holetschek, J., ☾, Dr. phil., Adjunkt an d. Sternwarte. Wien XVIII/$_{1}$, Türkenschanzstr. 17. (Thuma, NÖstr. $^{29}_{8}$ 46.)

Holitscher, Arthur, Roman, ☉, Essay. Budapest, Lazarg. 5. (ebda $^{22}_{8}$ 69.) V: Leidende Menschen, N. 93; Weiße Liebe, N. 96; An die Schönheit, Tr. 98; D. vergiftete Brunnen, R. 00; D. andere Ufer, Dr. 01; Von d. Wollust u. dem Tode, N. 02; Das sentimentale Abenteuer, Erz. 05; Charles Baudelaire, Monogr. 05; Leben mit Menschen, Monogr. 06.

Holland, Hyazinth, (k.), Lit.♔, Dr. phil., Prof., Privatgelehrt. München, Arcostr. 1. (ebda $^{16}_{8}$ 27.) V: Gesch. d. deutsch. Lit. 53; Altes u. Neues 55/56; Reiseblätter 56; Kais. Ludwig d. Bayer 60; D. Entwicklung d. deutsch. Theater i. MAlter 61; Erinnergn an E. v. Lasaulx 62; Gesch. d. altdeutsch. Dichtkunst in Bayern 62; Deutsche Charakterbild. 64; D. Ammergauer Passionsspiel 70; M. v. Schwind 73; Deutsche Minnesänger 76; Th. Horschelt 76, 90; Z. Erinnerg an F. Pocci 77; Ill. Erinnergn an Münch. Künstler 84 I; A. Adam: Aus d. Leben eines Schlachtenmalers 86; Graf Pocci 90; D. Werk d. Künstlerfamilie Adam 91. H: Fr. Beck, Poetik, 7. A. 96.

Hollander, Bernhard, Balt. Gesch., Dir. d. Albertschule, StaatsR., Präs. d. Gesellsch. f. Gesch. u. Altertumskunde. Riga, Schützenstr. 4a. (ebda $^{23}_{11}$ 56.) V: Die livl. Städtetage bis z. J. 1500 88; W. F. Häckers Buchdruckerei 1804—1904 04.

Hollander, Hermann, Dr. phil., GP. Osnabrück, Terrasse 1. (Hamburg $^{26}_{8}$ 38.) V: Handschriftl. Überliefg d. homer. Hymnen 86.

Hollaender, Alcuin, ♔, Dr. phil., Prof. Straßburg i. E., Univ.-Pl. 3. (Ratibor $^{20}_{3}$ 51.) V: Kriege d. Alemannen u. d. Römern i. 3. Jahrh. u. Chr. 74; Straßb. i. Schmalkald. Kriege 81; Straßburg i. frz. Kriege 1552 88; E. Straßb. Legende 93.

Holländer, Eugen, ✍, Kunst♔, Dr. med., Prof., Spezialarzt f. Chirurgie. Berlin W, Kurfürstendamm 212. ($^{28}_{7}$ 67.) V: D. Medizin u. d. klass. Malerei 03; D. Karikatur u. Satire in d. Medizin 05; Gesch. der Medizin in Kunst u. Kunsthandwerk, Katalog 06.

Hollaender, Felix, BP., Rom., Dramaturg des Deutschen Theaters. Charlottenburg, Goethestr. 78. (Leobschütz $^{1}_{11}$ 68.) V: Jesus u. Judas, R., 4. A. 92; Magdalene Dornis, R. 91, 4. A. 92; Katzengold, Dr. 92; Frau Ellin Röte, R., 6. A. 99; Erlösung, R., 3. A. 99; Sturmwind im Westen, R., 7. A. 96; Pension Fratelli, R., 3. A. 96; Das letzte Glück, R., 4./6. A. 00; D. Weg d. Thomas Truck, R. 02 II, 7. u. 8. A. 05; Der Baumeister, R. 04; Traum u. Tag, R. 05; D. Pflegesohn, Erzn. 06; Charlotte Adutti, R. 07; Intermezzi, Erzn. 07.

Holle, Frau Luise, Hauswirtschaft. Bremerhaven, Bremestr. 32. (ebda $^{17}_{3}$ 64.) V: Davidis-Holle, Kochbuch 91,

43. A. 06; Herrin im Hause 93; Im deutsch. Hause 03 II; Hauswirtschaft 04; Feste u. Geselligkeiten i. Hause 05; Fischkochbuch 06; Die Kochkiste 07.

Holleben, v., ⚔, Gen. d. Inf. z. D. Naumburg a. S., Parkstr. 3. **V:** Gesch. d. Frühjahrsfeldzuges 1813 u. s. Vorgesch. I 04. ()

Hollenhaag, Hans, s. Hollitscher, Jak. J.

Hollensteiner, Karl, ✝, Lok.🖋, Kirchenpropst. Oldenburg, Holst. (Grünstadt $^{6}/_{5}$ 40.) **V:** Sickingen u. d. ev. Gemeinde Landstuhl 68; Bau d. Reiches Gottes 73; Buch d. Bücher 80, 2. A. 91, dän. 92; Aus vergangenen Tagen, Chronikbilder d. Stadt Oldenburg i. H. 82; Dreimal fünfundneunzig, 2. A. 83; Die 4 köstl. Dinge 88; Für alles Volk 83; Das Weltelend u. d. Welterlösg 93; D. 3. Gebot u. d. Sonntag 95; Gedanken aus zwei Welten 96; Glaube, Liebe, Hoffnung, ein Buch üb. d. Bergpredigt 98; Enchiridion Pastorale 04; Harnack u. Bousset 06.

Höller, P. Joseph, (k.), ✝, Redemptor., D., Lector theol. Mauterni. Steierm. (Graz $^{10}/_{4}$ 68.) **V:** Ehekatechism. 99, 3. A. 06; Ist das Papsttum Gotteswerk? 1. u. 2. A. 02; Himmelsmacht u. Erdenherrsch.: I. Gesch. des Kirchenstaates 03, II. Notwendigkeit d. Kirchenstaates 03.

Hollfeld, Ludwig, s. Sponsel, J. L.

Holliger, Jakob, ⚖, Dr. jur., Red. d. „Schweiz. Juristen-Ztg.". Zürich, Turnerstr. 35. (ebda $^{11}/_{3}$ 81.) **V:** D. Kriterium d. Gegensatzes zw. dem öffentl. Recht u. dem Privatrecht 04.

Hollitscher, Jak. J., ⁂, Dr. phil. Wien IX, Schwarzspanierstr. 15. **V:** D. histor. Gesetz 01; Friedr. Nietzsche, Darstellg u. Kritik 04; Vom Typus in der Kunst (u. d. Ps. Hans Hollenhaag) 05.

Hollmann, Georg, ✝ (N. Test.), Lic., Dr. phil., Pfr. an d. Trinitatiskirche. Charlottenburg, Weimarerstr. 28. ($^{30}/_{8}$ 73.) **V:** D. Bedeutg d. Todes Jesu nach s. eigenen Aussagen auf Grund d. synopt. Evangel. 01; Urchristentum in Korinth 03; Welche Religion hatten die Juden, als Jesus auftrat 04; D. Schriften des N. Testaments, neu übersetzt u. s. die Gegenwart erklärt (Jacobus, Judas, 2. Petrus, Hebräer) 05. ()

Hollweck, Johann Nepom., 🖋 der 🏛, Volksschull. Regensburg, Gutenbergplatz C 70. (Pfaffenhofen $^{28}/_{4}$ 59.) **V:** Gesch. d. Volksschulwes. in d. Ob Pfalz 95; Die Schulgeldfrage, e. Beitr. zu ihrer Lösung 99; Z. Verstaatlichg d. bayr. Volksch. 99.

Hollweck, Jos., (k.), ✝, D., Lyz Prof. u. Domkap. Eichstätt i. Bay. (Pfaffenhofen $^{16}/_{1}$ 54.) **V:** Bischöfl. Sem. in Eichstätt, Festschr. 88; D. apost. Stuhl u. Rom 95; Kann d. Papst s. Nachfolg. designieren? 95; D. kirchl. Bücherverbot 97; D. kirchl. Strafgesetze 99; D. Zivileherecht d. BGB. 00; Das Testamentsrecht d. Geistlichen 01; Staat u. Kirche 04; Lehrb. d. Kirchenrechts 05.

Holly, Franz Jak., Lit.🖋, Nov., Volkserz., Jugendlit., ♆, 🏛, Dr. phil., GP. a. D. Arzbach bei Bad-Ems. (ebda $^{26}/_{4}$ 58.) **V:** Bedeutg d. Rheines für die mittelalterl. Poesie 89; Unterm Christbaum, 5 Weihn.-Nn. 93; Himmelschlüssel, Blüten f. Geist u. Herz d. Jugend 94; Dichtung u. Dichtungsmittel 94; H. Sachs 95; D. deutsch-franz. Krieg 1870/71 im patriot. Liede 96; Moosrosen, Künstler-N. 96.

Holly, Karl (Jakob), 🖉, Skizzen, Humoresken, Novelett., Lok.-Red. d. Volksblattes „Hans Jörgel von Gumpoldskirchen". Wien VI, Mittelgasse 22. (ebda $^{24}/_{12}$ 52.) ()

Holly, Leon, s. Schweynert, Fritz.

Holm, Adolf, Humor, ✪. Hamburg, Eduardstr. 46. (Mucheln $^{21}/_{4}$ 58.) **V:** Wau! Wau! Bilderbuch 93; Puppenspiel, Bilderbuch 94; Holstein. Gewächse, Erz. 96; Köst u. Kinnerbeer, Erz. 98; Schlaufuchs, Erz. 00; Rugnbarg, R. 04.

Holm, Erich, s. Prager, Mathilde.

Holm, Frithjof, s. Leiningen, Helene Gräfin zu.

Holm, Korfiz, ✆, Roman, Nov., ♆, **Ue:** RF. München, Kaulbachstr. 91. (Riga $^{21}/_{8}$ 72.) **V:** Schloß Übermut, N. 98, 3.—5. Tausend 02; Arbeit, Sch. 99; Mesalliancen, Nttn. 00, 5. Tausend 07; D. Könige, dr. G. 01; D. Sünden d. Väter, Nttn. 05; Thomas Kerkhoven, R. 06, 4. Tausend 07; Fräulein Resi, Kom. 07. **Ue:** Werke von Tschechoff, Gorki, Tolstoi, Dostojewski, Hervieu, Flers u. Caillavet.

Holm, Kurt, s. Kaehler, Benno.

Holm, Frau Mia, geb. v. Hedenström, PA., ♆. München, Kaulbachstr. 91. (Riga $^{11.26}/_{9}$ 45.) **V:** Wider d. Natur 78; Träumer-Erich 80; Ged. 82; Mutterlieder 97, wohlf. A. 02; Verse 99.

Holm, Orla, s. Zürn, Dorrit.

Holmquist, Frau Mary, VB., ♆, Skizz., 🖉. Cassel, Humboldtstr. 15. (ebda $^{27}/_{8}$ 74.) **V:** Most, Ged. 06.

Holnstein aus Bayern, Ida Gräfin v., geb. Gräfin v. Mengersen, (k.), ♆, Nov., **Ue:** EF. Vallendar a. Rh., Kloster der Borromäerinnen. ($^{9}/_{8}$ 38.) **V:** Am See, N. 83, 4. A. 96; Lob des Herrn, Ged. 86, 2. A. 95; Felsegg, N. 91; Flora, R. nach dem Engl. 99; Gesch. der Familie v. Mengersen I 03.

Hölscher, Georg, Reise, 🖉, Red.-Sekr. d. „Köln. Volksztg.". Cöln a. Rh., Moltkestr. 99. (Coblenz $^{11}/_{1}$ 63.) **V:** Bonner Wanderbuch I 94, II 03; Cölner Wanderbuch I 94, 6. A. 08, II 95; Führer durch das Siebengebirge 95, 4. A. 08; Siegtal 95,

2. A. 03; Abrtal 96, 2. A. 02; Aggertal, Bröltal 95; Eifelwanderungen 96; Der Buchhändler 96, 2. A. 98; Cöln a. Rh., Wegweiser u. Andenken 03, 2. A. 05; Acht Tage a. Rhein 03, 4. A. 06, engl. 04, 3. A. 06, franz. 05; Acht Tage a. d. Mosel 05, 2. A. 08; Der Kölner Dom 05.

Hölscher, Wilhelm, D., Pfr., Hrsg. d. „Allg. Evang. luther. Kirchenzeitg." u. des „Theol. Literaturbl.". Leipzig, Nicolaikirchhof 3. (Norden $^{22}_{4}$ 45.) ()

Holst, Adolf, ♆, Nov., Dr. phil. Bückeburg, Fürstentum Schaumb.-Lippe. (Brauderoda $^{7}_{1}$ 67.) **V:** Träumen, G. 95; Sternschnuppen, G. 02; Allerliebster Plunder, Kinderlieder 05; Die blaue Kutsche, M. 07.

Holsten, Gustav Erich, ♆, Essays. Hamburg, Parkallee 6 p. l. (ebda $^{6}_{6}$ 85.)

Holterdorf, Engelbert, (k.), Red. der „Glocke". Olde. (Bockum $^{6}_{9}$ 58.)

Holthausen, Ferd., Anglist., Ψ, Dr. phil., o. UP. Kiel, Adolfsplatz 10. (Soest $^{9}_{9}$ 60.) **V:** Studien zur Thidrekssaga 84; Soester Mundart 86; Vices and Virtues Part I 88; Caxtons Infantia Salvatoris 91; Altisländ. Elementarbuch 95; Altisländ. Lesebuch 96; Die engl. Ausspr. bis 1750 nach dän. u. schwed. Zeugn. 95 f. II; Das Noahspiel von Newcastle 97; Altsächs. Elementarbuch 99; Die altengl. Waldere-bruchstücke 99; Havelok 01; Beowulf 05 f.; Cynewulfs Elene 05. **Uc:** Wimmer, Die Runenschrift 87. **H:** Old and Middle English Texts; Kieler Studien zur englischen Philologie.

Holthausen, Frl. Marie (Ps. Marzo), ♆, ♂, Nov. Villány, Ungarn, Komitat Baranya, Villa Raindl. (Sonnenburg, Prov. Brandenbg.) **H:** Franz Huemer, Verwaiste Blüten, G. 98.

Holthof, Ludwig, Publizist., Theater- u. Kunstkritik, Liter. u. geschichtl. Essay, Dr. phil. Stuttgart, Neckarstr. 94. (Cöln $^{24}_{8}$ 40.) **Uc:** Gino Monaldi, G. Verdi u. s. Werke; John Bigelow, D. Geheimnis d. Schlafes; Alberto Santos-Dumont, Im Reich d. Lüfte. **H:** H. Heines sämtl. Werke; Lessings Werke; Uhlands sämtl. Werke. **V:** Unsere Haustiere (mit R. Klett).

Holtschmidt, Friedrich, VB., Bankdir. Braunschweig, Hennebergstr. 14. (Mettmann $^{6}_{4}$ 32.) **V:** Ecce homo, dr. G. 69, 2. A. 87; Poesie d. Unbewußten 78; A. d. verfehmten Tempel 84; Ketzerreden 89; Fromm u. Frei 91; Heil d. Welt 92, 3. A. 94; Neue Offenbarungen 95; Harfe und Kelle 95; Licht u. Schatten in d. Freimaurerei 03; Auf d. Wege ins Verderb. 06.

Holtz, Wilh., ∩, Dr. phil., a.o. UP., GRegR. Greifswald. (Saatel b. Barth $^{5}_{10}$ 36.) **V:** Über d. Blitzableiter 78; Über d. Zunahme der Blitzgefahr 80.

Holtze, Friedrich, Rechts☆, Dr. jur., KammerGerR. Berlin W, Habsburgerstr. 10. (Potsdam $^{7}_{8}$ 55.) **V:** Gesch. des Kammergerichts I 90, II 91, III 01, IV 04; Gesch. d. Stadt Berlin 06 u. a.

Holtzendorff, Graf Georg (Ps. Georg Stellanus), Erzählgn. Dresden-N., Bischofsweg 32. (Freiberg i. S. $^{31}_{7}$ 38.) **V:** Weihnacht. a. Wildeck; Blau u. Weiß II.

Holtzinger, Georg, Geh. Minist.-Sekr. Oldenburg i. Gr., Zeughausstr. 12. (Jever $^{28}_{4}$ 23.) **V:** Handb. f. Registratur- u. Archivkde 83; Festschr. d. Oldenb. Gewerbe- u. Handelsvereins, ill. 92.

Holtzinger, Heinr., Kunst☆, Dr. phil., U- u. ThSchP. a. D., Gutsbes. Schloß Tenever bei Hemelingen, Bremen. (Oldenburg $^{15}_{8}$ 56.) **V:** Über Ursprung u. Bedeutung der Doppelchöre 81; Kunsthist. Studien 85; Altchristl. Architektur in systemat. Darstellg 89; Altchristl. Basiliken in Rom und Ravenna 97; Sophienkirche in Konstantinopel 98; Altchristl. u. byzant. Baukunst 98; D. Ruinen Roms (Modern. Cicerone, Rom I) 03, engl. Ausg. 05; Timgad u. d. röm. Archit. in Nordafrika 05. **H:** Ant. Manetti, Vita di Brunellesco 88, 3., 4. u. 5. A. v. J. Burckhardt, Gesch. d. Renaissance i. Italien 90, 04 u. 08; G. Santi, Federigo di Montefeltro 93.

Holtzmann, Adolf, Sanskrit, Dr. phil., GP. a. D. u. HonllP. Freiburg i. B., Friedrichstr. 13. (Karlsruhe $^{20}_{12}$ 38.) ()

Holtzmann, Heinr., †, D., Dr. phil., o. UP. a. D. Baden-Baden, Karlstr. 7. (Karlsruhe $^{17}_{5}$ 32.) **V:** Kanon u. Tradit. 59; D. synopt. Evang. 63; Kritik der Epheser- u. Kolosserbriefe 72; D. Pastoralbriefe 80; Lehrb. d. hist.-krit. Einl. in d. N. T. 85, 3. A. 92; Hand-Komm. z. N. T. I 89, 3. A. 01, IV 91, 2. A. 93; Lehrb. d. neutest. Theologie 97; Rothe's spekulativ. System 99; Mailand, e. Gang durch d. Stadt u. ihre Gesch. 99; Gesammelte Predigten 91; Das messian. Bewußtsein Jesu 07. **H:** Theolog. Jahresber. 92/99.

Holtzmann, Josef, (k.), Alttest. Exegese, **Uc:** F, D., Divisionspfr. Rastatt, Bad., Engelstr. 23. (Wingen, Unt.-Els. $^{24}_{3}$ 69.) **V:** Die Peschitta zum Buche der Weisheit, e. krit.-exegetische Studie 03; Die messian. Weissagungen, ein Beweis Gottes (nach d. Franz.) 05; Moderne Sittlichkeitstheorien u. christl. Lebensideal 07. **Uc:** Paul Allard, D. Christenverfolggn u. d. moderne Kritik 05.

Holtzmann, Oskar, †, D., a.o. UP. Gießen. (Stuttgart $^{20}_{10}$ 59.) **V:** D. Johannesevangelium untersucht u. erkl. 87; D. Ende d. jüd. Staatslebens u. d. Entstehung d. Christentums 88; Jesus Christus u. d. Gemeinschaftsleb. d. Menschen 93; Neutestamentl. Zeitgesch. 95, 2. A. 06; Leben Jesu

01, engl. 04; Religionsgesch. Vorträge 02; War Jesus Ekstatiker? 03; Der christliche Gottesglaube 05; Christus 07.

Holtzmann, Otto, Unterrichtswes., Red. i. „Akadem. Verlag". München, Paul Heyseſtr. 22. (Magdeburg $^{22}/_{12}$ 73.)

Holtzmann, Robert, ♚, Dr. phil., Prof., UDoz. Straßburg i. Els., Wimpfelingstr. 29. (Heidelberg $^{17}/_{10}$ 73.) **V:** Wilhelm von Nogaret 98; Kaiser Maximilian II. bis zu seiner Thronbesteigung (1527 bis 1564) 03. **MitH:** 3. Bd. d. „Deutsch. Kaiserurkunden in d. Monumenta Germaniae hist. 00—03.

Holz, Arno, ♆, ⌂, ⌂. Berlin-Wilmersdorf, Holsteinische Str. 31. (Rastenburg $^{26}/_{4}$ 63.) **V:** Klinglingsherz 82; Deutsche Weisen (m. O. Jerschke) 84; E. Geibel 84; Buch d. Zeit 85, n. A. 1.—10. Tsd. 05; Die Kunst ihr Wesen u. ihre Gesetze 90/92 II; Neue Geleise, Gemeinsames (m. J. Schlaf) 91; D. geschundene Pegasus, Karik. (m. dems.) 92; Sozialaristokraten, Kom. 96; Phantasus, G. 99 II; Revolut. d. Lyrik 99; Dr. R. M. Meyer, Privatdoz. a. d. Univ. Berlin, e. lit. Ehrabschneider 00; D. Blechschmiede 01; Joh. Schlaf, ein notgedrungenes Kapitel 02, n. A. 05; Aus Urgroßmutters Garten, e. Frühlingsstrauß aus dem Rokoko 03, 2. Tsd. 05; Daſnis, lyr. Porträt aus d. 17. Jahrh. 04, 20.—30. Tsd. 05; Traumulus, trag. Kom. (m. O. Jerschke) 04, 10. Tsd. 05; „Frei!" E. Männerkomöd. (m. dems.) 05; Sonnenfinsternis, Tr. 07.

Holz, Georg, LP., German., Dr. phil., a. o. UP. Leipzig, Hofmeisterstr. 9. (Chemnitz $^{24}/_{12}$ 63.) **V:** Zum Rosengarten 89, 2. A. 93; Urgermanisches e 90; Ged. v. Rosengarten zu Worms 93; Beitr. zur deutsch. Altertumskunde I 94; Laurin u. d. kleine Rosengarten 97; 100 Jahre e. Leipziger Buchdruckerei (J. B. Hirschfeld) 00; Die Jenaer Liederhandschrift I, getr. Abdruck des Textes 01; Der Sagenkreis der Nibelunge 07.

Holzapfel, P. Heribert, Kirchen♚, D., OFM., Lektor u. Provinz-Archivar. München, St. Annastr. 12. (Neckarsulm $^{22}/_{11}$ 68.) **V:** Montes Pietatis 1462—1515 03; St. Dominicus u. d. Rosenkranz 03; Bibliotheca Immac. Concept. BMV. Franciscana 04; Franziskus-Legenden 07.

Holzapfel, Ludw., alte ♚, Dr. phil. Gießen, Alicestr. 16. (ebda $^{20}/_{6}$ 52.) **V:** Untersuchungen über die Darstellung der griech. Gesch. v. 489—413 v. Chr. b. Ephoros, Theopomp u. a. Autoren 79; Röm. Chronologie 85; Beitr. z. griech. Gesch. 88.

Holzer, Rudolf, CC., ⌂, ✓, Red. d. kais. „Wien. Zeitg.". Wien VI, Wallg. 25. (ebda $^{28}/_{7}$ 75.) **V:** Ad. Stifter, Volksausg. m. Einleitg 99; Frühling, Sch. 01; Hans Kohlhase, Tr. 05; Der Gefallene, Kom. 06. **H:** Östr. Volkskal. ()

Holzerland, Franz, BP., ⊞, Sport, ⚔, ⚓, Red. an d. „Nat.-Ztg." u. Hrsg. d. „Sozialpolit. Korresp.". Berlin SW, Markgrafenstr. 87. **V:** Wer gewinnt das Rennen? ()

Holzhausen, Frau Marie, ✓, Musik. Bonn, Nassestr. 7. (Eckartsberga $^{16}/_{12}$ 66.)

Holzhausen, Paul, ✓, Kritik, Lit. ♚, ♚, Reisen, Dr. phil., Prof. Bonn, Nassestr. 7. (Cöslin $^{12}/_{12}$ 60.) **V:** D. Ballade u. Romanze von ihrem ersten Auftreten in der deutsch. Kunstballade bis zu ihr. Ausbildg durch Bürger 82; Die Lustspiele Voltaires 88; Davout in Hamburg 92; Judenhatz in deutsch. Nordseebädern 93; D. erste Konsul Bonaparte u. s. deutschen Besucher 00; Der Urgroßväter Jahrhundertfeier 01; F. Ch. Laukhard 02; Napoleons Tod in der zeitgenöss. Presse u. Dichtung 02; H. Heine u. Napoleon I. 03; Bonaparte, Byron u. die Briten 04.

Holzinger, Heinrich, Lic., Dr. phil., Prof. am Realgymn. Stuttgart. ($^{13}/_{3}$ 63.) **V:** Einleitg in den Hexateuch 93; Genesis, Exodus, Josua, Numeri, erkl. 98, 00, 01, 03.

Holzinger, Ritt. v. Weidich, Karl, klass. Ψ, Dr. phil., o. UP., k. k. HofR. Prag, Manesg. 1 a. (Weltrus, Böhm. 49.) **V:** Arbeiten z. Aristophanes, Aristoteles, Euripides, Platon usw.; Edition d. vetus translatio zu Nemesios; Lykophrons Alexandra.

Hölzke, Hermann, ASV., Erz., Nov., Roman, Lit. ♚. Charlottenburg, Marchstr. 7 c. (ebda $^{14}/_{11}$ 73.) **V:** D. Siegerin, D. Drei, Erzn. 00; D. größte Glück, N. 01; Das Häßliche i. d. mod. deutsch. Literatur, Krit. Studie 02; Fremdlinge, R. 04 II; Kinderseelen (D. alte Professor, Er taugt nichts, Marianne), Erzählgn 05; Zwanzig Jahre deutsch. Literatur (85—05) 05, 2. Tsd.

Holzmann, Mich., ✓, Bibliographie, Dr. phil., k. k. Skriptor der Univ.-Bibl. Wien IX/4, Alserbachstr. 2. (Slawathen $^{21}/_{6}$ 60.) **V:** Börne 88; Adreßbuch d. Bibliotheken der Österr.-Ung. Monarchie (m. Bohatta) 00; Deutsch. Anonymen-Lexikon (m. Bohatta) I 02, II 03, III 05, IV 07; Aus d. Lager d. Goethe-Gegner 04; Deutsch. Pseudonymen-Lexikon (mit Bohatta) 06.

Holzmann-Forrer, Frau Clara (Pf. Clara Forrer), ♆, Zürich V, Pestalozzistr. 24. (Meilen b. Zürich $^{19}/_{4}$ 68.) **V:** Ged. 86, 2. A. 93; Blütenschnee, Neue G. 95; Neue Gedichte 07.

Holzner, Eugen, klass. Ψ, wissensch. ✓, Dr. phil. Prag II, Fleischhackerg. 19 (ebda $^{17}/_{11}$ 63.) **V:** Platos Phädrus u. d. Sophistenrede des Isokrates 94; Studien zu Euripides 95. ()

?Holzschuher, Hanns (Pf. Hieronymus, Candidat Jobs), ASV., Psychologie, ♆,

⊙, /, Märchen, Kritik usw. München. (Cassel, Hessen-Nassau 5_4 74.) V: Maria, Traum einer Liebe, G. 02; Frühlingsreife, Spiel in Versen (mit G. J. Wolff) 02; Heimliche Lieder 03; Einsamkeiten, u. G. 04; Märchen aus d. Himmel 05; Das Fräulein, u. anderes 05. H: Musenalmanach d. Hochschüler Münchens 01/02, dass. 03; Freier Almanach deutsch. Studenten Deutschlands, Österreichs u. d. Schweiz, zwangl. Hefte 04/05; Hans Sachs u. s. Zeit 05; Heine-Brevier 05; Xenien-Almanach (mit Hans Rosenbusch) 05.

Holzt, Alfred, Elektrotechnik, Prof., Dir. d. Technikums. Mittweida, Leisnigerstr. (Bromberg $^{11}/_{12}$ 59.) V: Schule des Elektrotechnikers 05.

Holzweissig, Friedr. W., ✝, Ψ, ⚓, Dr. phil., GDir. d. K. Stiftsgymnasiums. Zeitz. (Delitzsch $^{27}/_{10}$ 46.) V: Hilfsbuch zur Gesch. der christl. Kirche 74, 16. A. 07, z. Bibelkunde 74, 14. A. 05, zur evang. Glaubens- u. Sittenlehre 75, 7. A. 01; Wahrheit u. Irrtum der lokalist. Kasustheorie 77; Repetitionsbuch f. d. ev. Relig.-Unterr. 78, 19. A. 07; Griech. Syntax 78, 3. A. 86; Latein. Schulgrammat. 85, 22. A. 06; Übungsb. f. d. Unterr. im Latein. für Sexta 85, 20. A. 06, für Quinta 87, 15. A. 05, für Quarta 89, 8. A. 02, für III b 90, 5. A. 00, für III a 92, 4. A. 03, für II b 96; Grundriß d. Bibelkde 88, Grundriß d. Kirchengesch., 7. A. 01; Leitf. f. d. ev. Religionsunterr. 93; Präparation zu den gelesensten vitae des Corn. Nepos, 7. A. 94 III; Wörterverz. z. Übgsbch 94 i. versch. Aufl.; Griech. Schulgramm. 93; Cornel. Nepos als latein. Leseb. f. Schulen d. IV bearb. 97, 4. A. 06; Parallelkursus z. lat. Übungsbuche für IV 97, 3. A. 06, III b 00, 3. A. 07, III a 01, 2. A. 05, II b 02, II a bis I a 05.

Homeyer, Fritz, Germanistik, Dr. phil. Charlottenburg, Schillerstr. 7. (Posen $^{23}/_8$ 80.) V: Die Wiener Action vom Heiligen Nepomuck 07. *

Hommel, Fritz, Kult.- u. Rel. ♚, Dr. phil., o. UP. München, Schwabinger Landstr. 50. (Ansbach $^{31}/_7$ 54.) Äthiop. Übers. d. Physiologus 77; Namen d. Säugetiere 79; Zwei Jagdinschr. Sardanapals 79; Semit. Völker u. Sprach. 83; Sumero-Akkader 83; Gesch. Babyloniens u. Assyriens 85; Arab. Barlaam-Legende 87 u. 90; Babyl. Ursyr. d. ägypt. Kultur 92; Aufsätze u. Abhandlgn 92; Südarab. Chrestomathie 93; Sumerische Lesestücke 94; Gesch. d. alten Morgenlandes 95; Altisraelit. Überlieferung in inschriftl. Beleuchtung 97; Hethiter und Skythen u. das erste Auftreten d. Iranier in der Geschichte 98; Gestirndienst der alten Araber 01; Insel d. Seligen 01; Die altor. Denkmäler u. das A. T. 02; Grundr. d. Geogr. u. Gesch. d. alt. Orients 04. ( )

Homunculus, s. Fischer, Ernst.

Homunculus, s. Weil, Robert.

Hondrey, Georg, ⊙, Roman, Ψ, Beamter d. k. k. priv. Assicurazioni Generali. Triest, via Scussa 7. (Schitomir $^{28}/_1$ 71.) V: Die Sonne, Dr. 03; Der Buckelmajor (Ewige Ostern), Erz. 05; Victorie, mod. romant. Erz. 03; Austria, weltbürgerl. Sch. 07.

Hönel, Karl, ♚ d. Malters u. Topogr., Dr. phil., Beamter d. k. u. k. Haus-, Hof- u. Staatsarchivs. Wien IV, Schönburgstr. 17. (ebda $^2/_6$ 76.)

Hoenig, Bertold, engl. Lit. ♚, ⚓, Dr. phil., Prof. am deutsch. Mädch.-Lyzeum. Prag II, Wladislawg. 56. (Dreniz in Böhmen $^{29}/_9$ 67.) V: Moderne Organisation d. höh. Frauenbildg (e. amerik. Idee) 04. *

Hönig, Wilhelm, ✝, D., Dekan u. Stadtpfr. Heidelberg, Karl Ludwigstr. 8. (Hornberg $^{28}/_2$ 40.) V: Der kath. u. d. protest. Kirchenbegriff u. ihre geschichtl. Entwicklg 94; Richard Rothe 98. ( )

Hoeniger, Rob., ♚, ⊠, Dr. phil., TitP., UDoz., Lehrer a. d. Kriegsakad. u. Handelshochschule. Berlin W 50, Kurfürstendamm 231. (Ratibor $^{27}/_6$ 55.) V: Der schwarze Tod in Deutschland 82; Kölner Schreinsurkunden 84/94; Prof. v. Below's Detailpolemik 92; D. Kontinentalsperre u. ihre Einwirkungen auf Deutschl. 05; Bismarck u. d. Zukunft d. Deutsch. Nation 05. ( )

Hönigswald, Richard, ⁂, Dr. med. et phil., UDoz. Breslau, Hohenzollernstr. 20. (Ungarisch-Altenburg $^{18}/_7$ 75.) V: Z. Begriff d. exakten Naturwissenschaft 99, 2. A. 00; Ernst Haeckel, der monist. Philosoph, 1. u. 2. A. 00; Zur Kritik der Machschen Philosophie 03; Über die Lehre Humes von der Realität der Außendinge 04: Beiträge zur Erkenntnistheorie u. Methodenlehre 06; Vom allg. System der Wissenschaften 07.

Hönncher, Erwin, Ψ, Dr. phil., Prof., Real-Gymn.-Oberlehr. u. Red. der „Gewerbeschau". Zittau i. S. (ebda $^6/_7$ 63.) V: Studien z. angelsächs. Genesis 84; Die lit. Satire Le Sages 86; Quellen zu Swifts Gullivers Travels 87; Fahrten u. Mond u. Sonne, Studien insbes. z. franz. Lit.-Gesch. des 17. Jahrh. 87; Prakt. Lehrg. der franz. Sprache 92, 3. A. 04, d. engl. Sprache 93, 2. A. 04; Mod. franz. u. engl. Handelsbriefe 93; Was ford. Pädag., Wissensch. u. Praxis v. d. höh. Handelssch. 95; Welche Methode empfiehlt sich f. d. handelsrechtl. Unterr. in Handelssch. 96, 2. A. 05; (mit L. J. Garcia da Luna): Prakt. Lehrb. d. span. Konversationssprache 97; Anon.: Kaufm. Unterrichtswerk Merkur 96; Theorie der

fremd. Wechselkurse unter Berücksichtig der neueren u. neuesten volkswirtschaftl. Liter. 98. H: A. Daudet, Lettres de mon moulin 89; (mit J. Bauer): Allg. D. HGB. 94; Allg. D. WO. 95; Reichskonkurs O. 95; Seerecht 95; Reichsgew O. 96; Franz. u. engl. Sprachkal. 97/98 (anon.); „Echo français" u. „Spectator", franz. u. engl. Zeitschr. f. Deutsche 92/98; Neuer Merkator 93/98; Aus Handel und Industrie, Sammlg volkswirtsch. Abhdlgn 94/98.

Hoennicke, Gustav, ✝ (N. Testament), Lic., Dr. phil., UDoz. Berlin, Saarbrückerstr. 17. (Heiligenstadt, Sachs. $^{11}/_{9}$ 71.) V: Studien z. altprotest. Ethik 02; Chronologie d. Lebens des Apostels Paulus 03; D. neutestam. Weissagung vom Ende 07.

Hoensbroech, Paul Graf v., VB., ♔, Kirchenpolit. Groß-Lichterfelde Drakestr. 79. (Schloß Haag b. Geldern $^{29}/_{6}$ 52.) V: Mein Austritt aus dem Jesuitenorden 93, 12. A. 04; Mod. Jesuitismus, 1. u. 2. A. 94; D. römische Frage 95, 2. A. 96; Zivilehe, 2. A. 96; Entwurf d. VGB. u. römisch-ultramont. Eherecht 96, 2. A. 96; D. deutsch. Jesuiten der Gegenwart u. d. konfess. Friede, 2. A. 96; Ultramont. Leistungen, 1.—4. A. 96; Ultramontanismus i. Deutschl., 2. A. 98; Relig. od. Aberglaube 97; D. Parität i. Preuß. Staate 95; J. eigen. Sache u. anderes 99; Ultramontanes zur Lex Heinze 98; Das Papsttum in s. sozialkulturellen Wirksamkeit I 00, 3. u. 4. A. 01, 5. A. 05, II 02, 1.—3. A., Volksausgabe 1.—4. A. 04; Ein Beitrag zur Liguori-Moral 01; Der Zweck heiligt d. Mittel 03, 2. u. 3. A. 04; Die Toleranz d. Zentrums im Lichte der Toleranz d. röm.-kath. Kirche 03; Der Syllabus 04; D. konfessionelle Couleurstudent 04. H: Deutschland, Zeitschr. f. die gesamte Kultur 02 bis 07. ( )

Houtheim, Jos., Ψ u. ✝, SJ., Prof., Ignatiuskolleg. Valkenburg, Holl. Limburg. (Olewig $^{18}/_{7}$ 58.) V: Instit. theodicaeae sive theologiae nat. 93; D. logische Algorithmus 95; Das Buch Job 04.

Hood, Fred, s. Huth, Friedr.

Hoogeweg, H., ♔, Dr. phil., ArchivR. Hannover, Stolzestr. 20. (Gumbinnen $^{25}/_{5}$ 57.) V: Die Schriften d. Cölner Domscholasters usw. Oliverus 94; Westfäl. Urk.-Buch VI, die Urk. des Bistums Minden 1201—1300 98; Urk.-Buch des Hochstifts Hildesheim II (1221—60) 01, III (1260—1310) 03, IV (1311—40) 05, V (1341—70) 07.

Hoops, Heinrich, Pastor. Mittelsbüren, Bremen. (Rablinghausen $^{10}/_{7}$ 67.) V: Gesch. der Gemeinden Grambke und Büren 05.

Hoops, Johs., engl. Ψ, Dr. phil., o. UP. Heidelberg, Klingenteichstr. 13. (Rablinghausen, Bremen $^{20}/_{7}$ 65.) V: Die altengl. Pflanzennamen 89; Keats' Jugend u. Jugendged. 95; Waldbäume u. Kulturpflanzen i. german. Altertum 05. H: Keats' Hyperion 99; „Engl. Textbibl." 98 ff., „Englische Studien" 99 ff. u. „Anglist. Forschungen" 00 ff. Ue: Bellamy, Ein Rückblick 91; Bret Harte, Argonautengeschichten 92/96; William Staffords Drei Gespräche über die in der Bevölkerg verbreitet. Klagen (v. J. 1581) 95; Sidney Low, Das englische Staatswesen 07.

Hoos, Ernst. Darmstadt, Hoffmannstr. 16. (Lauterbach $^{6}/_{3}$ 73.) V: Gedichte 04; Herbst, Sch. 06. *

Hopf, Frl. Dora-Lotti (Ps. Dora-Lotti), Ψ. Breslan, Bohrauerstr. 13. (Görlitz $^{7}/_{10}$ 84.) V: Gedichte 04. *

Hopfen, Otto Helmut, ♔, Dr. phil. Florenz. (Putbus $^{16}/_{8}$ 70). V: Kaiser Maximilian II. u. der Kompromißkatholizismus 95; Der Alcalde von Xeria, Erz. 00; H. v. Kleist, Dr. 00; D. A. Davel, Erz. 05. ( )

Höpfl, P. Hildebrand, (k.), ✝, D., OSB., Prof. Rom, Collegio S. Anselmo, M. Aventino. (Ledau, Böhm. $^{25}/_{11}$ 72.) V: D. höhere Bibelkritik 02, 2. A. 05; Das Buch d. Bücher 04.

Hoppe, Albert Albin, Gabelsbergersche Stenogr., Lehrer, staatl. geprüft. Lehrer der Stenographie. Halle a. S., Südstr. 52. (Aue, Kr. Zeitz $^{28}/_{6}$ 64.) V: Lehrb. der Gabelsb. Stenogr. 02, 4. A. 05; Schlüssel z. Lehrb. d. G. Sten. 02, 3. A. 05; Lese- u. Übungsb. z. Lehrb. d. G. Sten. 02, 3. A. 05; Lehrb. d. Redeschrift d. G. Sten. 03; Lehrbuch d. Gabelsb. Stenogr. 02, 6. A. 07.

Hoppe, Edmund, Naturforschg, Dr. phil., Prof. Hamburg 13, Fröbelstr. 5 I. (Burgdorf, Hannov. $^{25}/_{2}$ 54.) V: Gesch. d. Elektrizität 84; Akkumulatoren f. Elektrizität 88, 3. A. 98; Lehrb. d. Physik 94; Natur u. Offenbarung 01, 2. A. 03; Wie bewahren wir unsere Jugend vor der Unsittlichkeit 92, 2. A. 02; Gesch. d. Fernwirkung 01; Moderner Evolutionismus 03; Ist mit d. Descendenztheorie eine religiöse Vorstellung vereinbar? 03; D. Philosophie Leonhard Eulers 04; Das erste Kapitel d. Bibel im Lichte d. Naturwissenschaft 03; Die Evolutionstheorie u. d. leb. Gott 04; Wert u. Bedeutung der Naturgesetze für Forschung u. Weltanschauung 05; Der naturalist. Monismus Ernst Haeckels 06. ( )

Hoppe, Oskar, ⚙, Prof., Doz. d. Bergakad. Clausthal, Osteroderstr. 570. (Hufhaus $^{24}/_{3}$ 38.) V: Beobachtungen der Wärme i. d. Blütenscheide einer Colocasia odora 79; Beiträge z. Gesch. d. Erfindgn 80/82; Bergwerke usw. d. Ober- u. Unterharzes 83; Stammbäume d. Aufbereitgn z. Clausthal, Schulenberg, Lautenthal usw.

86/87; Ventilpumpe 93; Element. Lehrb. d. techn. Mechanik 94/95 II; Maschinenwesen, Elem. Lehrb. I 95; Elem. prakt. Elektrotechnik i. Zusammenh. mit d. Maschinentechnik u. Mechanik 98, 2. A. 07; Die elektr. Förderanlage d. Aktien-Ges. Thiederhall 00; Die Pufferbatterie 01; Das Drahtseil 06; Die Wünschelrute, der Franklinsche Blitzableiter u. die Antenne der drahtlosen Telegraphie im techn.-wissenschaftl. Zusammenhange 06.

Hoppe, Theodor, Dr. phil., General-Superint. Hildesheim, Kalenberger Graben 6. (Burgdorf $^{7}_{11}$ 52.) V: E. Reihe v. Vortr. üb. christl. Sitte, Familienleben, d. Gebet, Schrift u. Tradition, Weltberuf d. Christentums usw. H: Peips Religionsphilosophie 79. ( )

Hoppenstedt, ⚔, Major u. Lehrer a. d. Kriegsschule. Potsdam. V: Übungsritte i. Aufgaben, Durchführung u. Berichten f. Offiziere aller Waffen 04; D. Schlacht der Zukunft 07. ( )

Hora, Engelbert, (k.), Kirch.☆, altchristl. Lit. u. Kunst☆, D., GP. Karlsbad in Böhmen, Elisabethquai, Haus Emilienhof. (Warta, Böhm. $^{7}_{11}$ 67.) V: Untersuchgn üb. d. Apologie des Aristides 95; D. hebr. Bauweise im Alt. Testament 03; Lehr- u. Lesebuch der Kirchengeschichte 07.

Horcicka, Adalbert, ☆, Kunst☆, Lit.☆, Dr. phil., k. k. Prof. am Elisabeth-Gymn., Red. der „Mitteilgn d. Ver. f. Gesch. d. Deutschen i. Böhmen". Wien V, Wiedener Hauptstr. 87. V: Das Urkundenbuch der kgl. Stadt Aussig 96; Ad. Stifters kunsthistor. Schriften (Bd. XIV d. Gesamtausg.) 02; Das vollständ. Registrum Slavorum (Emmauskloster in Prag) 04 u. a. ( )

Hörmann, Frau Angelika v., geb. Geiger, ✿. Innsbruck, Claudiastr. 4. (ebda $^{28}_{4}$ 43.) V: D. Trutzmühle, Erz. 66, 3. A. 97; Grüße aus Tirol, G. 69, 2. A. 98; Nähmädchen, Erz., 2. A. 72; Salig-Fräulein, E. 76, 2. A. 97; Oswald v. Wolkenstein, E. 89; Neue Ged. 92; Auf stillen Wegen, G. 06.

Hörmann, Leopold, DÖSchG., 𝒻, 🦉, Red. Wien XVII, Neuwaldeggerstr. 4. (Urfahr $^{26}_{10}$ 57.) V: Schneekaderln u. Himmelschlüsseln 86; N. Lieder u. Ged., oberösterr. 87; Im Lodenrock 90; Gut aufgelegt 95; Biogr.-krit. Beiträge z. österr. Dialektliteratur 95; Geht's mit auf d'Rax? 05, 2. A; Hört's zua a weng! 05, 2. A.

Hörmann, Ludw. v. (Pf. Osw. Heiderich, Raimund Clara), Kultur- u. Lit.☆, Dr. phil., UBibl.-Dir. a. D., RegR. Innsbruck, Claudiastr. 4. (Feldkirch $^{12}_{10}$ 37.) V: Frühblumen a. Tirol 63; Klein. mythol. Aufsätze 64; Untersuchungen über die homer. Frage 67; Mythol. Beiträge a. Wälsch-Tirol 70; Der heber gât in lîtûn 73; Tiroler Volkstypen 77; Schnaderhüpfeln a. d. Alpen, 3. A. 95; Wanderungen durch Tirol usw. 78; Durch d. Arlberg 84; Jahreszeiten in d. Alpen 89; Grabschriften u. Marterln 89/05 III; Haussprüche a. d. Alpenlanden 90; Alpine Sprichwört. 91; Bauern- u. Wetterregeln 98; Volkshumor i. d. Alpen 98; Lutterotti, G. in tiroler Dialekt, 3. A. 96; Wanderungen in Vorarlberg, 2. A. 01; Wanderungen in Tirol 97, 2. A. 06; Tirol. Bauernjahr 99; Üb. tirol. Volkscharakter 01; Vorarlberger Volkstrachten 04; D. tirol. vorarlb. Weinbau 05–06; Tirol. Volksleben 06.

Horn, Frau Anna, PA., Nov. Berlin-Schlachtensee, Adalbertstr. 24.

Horn, Camillo, Musikref. des „Deutsch. Volksbl.". Wien III, Hauptstr. 81 (Reichenberg $^{29}_{12}$ 60.)

Horn, Ewald, Bibliographie, ✿, ⁂, ☆, Dr. phil., Prof., Vorsteher der K. Auskunftstelle für höh. Unterrichtswesen. Berlin, W 64. (Görsdorf $^{15}_{1}$ 56.) V: Beitr. zur Kenntnis des Protoplasmakörpers der Kompositen 87; Unrecht des Stärkeren in der Frauenfrage 90; Disputationen u. Promotionen auf deutsch. Universitäten 94; Kolleg u. Honorar 97; Verzeichnis der an den höh. Lehranstalten Preußens eingef. Schulbücher 01, 2. A. 06; Bibliographie der deutsch. Universitäten (mit W. Erman) 04; Akademische Freiheit 05; Das höh. Schulwesen der Staaten Europas 06, 2. A. 07; Max Stirners ethischer Egoismus 06.

Horn, Ferdinand, Geschichte der ⁂, Staatsrecht, Dr. jur. Wien IX, Währingerstr. 3. (Prag $^{12}_{12}$ 42.) V: Lessing, Jesus u. Kant 80; E. Reichspartei, Österreichische Verfassungsstudien 82; Platonstudien I 93, II 04; D. Herrenhaus 06. *

Horn, Franz, ✝, ObPfr., Halberstadt. ($^{27}_{5}$ 58.) V: D. apostol. Glaubensbekenntnis in Pred. 93; Im Schatten d. Martinikirche. Deutsch-evang. Lieder 98; Gottes Wort im A. Test., Pred. 01; Evangelisch bis zum Sterben! Philipperbrief-Auslegung, Pred. 02; Bethlehem. Christfest- u. Epiphaniasspiel 02; Willibald Beyschlag 05; Zeitfragen im Anschluß an Goethes Faust 06; Deutsche Psalmen Paul Gerhardts 07; Paulus 07; Sang u. Klang im Kirchwald 07.

Horn, Franz, Meteorologie, Dr. phil. München, Gabelsbergerstr. 22. (Augsburg $^{22}_{5}$ 60.) ( )

Horn, Hermann, VJ & S., ♂, Rom., 𝒻. Stuttgart, Schubartstr. 9. (Flensburg $^{26}_{3}$ 74.) V: Zwei Dramen (Not, Zwisch. Tod und Leben) 04; Die Entfesselten, Dr. 05; Shakespeares Wandlung, Sch. 06; Kultur d. Reisens 06: Die Altäre, Dr. 06. ( )

Horn, M. v., s. Stein, Marie v.

Horn, Max, Red., Hrsg. d. Kal. d. Bund. d. Landw. (s. 90). Berlin-Schlachtensee, Adalbertstr. 24. **V:** Ramses u. s. Feinde, sat. G.; D. Bresl. „Schweidnitzer Keller"; Komment. z. Preuß. Landgem.-Ord. 92.

Horn, Oskar, ♆, 𝒻, Nov., Jagdwesen, Dr. phil. Berlin SW 11, Königgrätzerstr. 61. (München $^{14}|_{12}$ 41.) **V:** Im Siegesheimzug, Festsp. 71; Jugendliebe, N. 72; Hr. Alex. Jürgensen, Erz. 73; Aus 2 Feldzügen, Erz. 75; Jagdsport 82, 2. A. 94; Hundesport 82; Von deutsch. Waidwerk, Sku. 08. **Ue:** Swinburne, Chastelard, Tr. 73.

Horn, Paul, vergl. indog. Sprachwiss., a.o. UP., Dr. phil. Straßburg i. E., Sternwartstr. 20. (Halle a. S. $^{14}|_{1}$ 63.) **V:** D. Denkwürdigkten Schâh Tahmâsps I. v. Persien 1515—1576 91; Sassanidische Siegelsteine (m. G. Steindorff) 91; Grundriß d. neupers. Etymologie 93; D. Heer- und Kriegswes. d. Großmoghuls 94; D. deutsche Soldatensprache 99; Gesch. d. persischen Lit. 01; Gesch. d. türk. Moderne 02. **H:** Asadi, D. neupers. Wörterbuch Lughat-i-Furs 97; D. Divan Sultan Selims I 04.

Horn, Wilhelm, Engl. Ψ, Dr. phil., a. o. Prof. Gießen, Ludwigstr. 32. (Rehbach i. Odenwald $^{6}|_{1}$ 76.) **V:** Beiträge z. deutsch. Lautlehre 98; Beiträge z. Gesch. d. engl. Gutturallaute 01; Untersuchungen zur neuengl. Lautgesch. 05; Histor. Neuengl. Grammatik I 07.

Horneffer, August, ⁂, Dr. phil. Neuteich, Westpr. (Treptow a. Rega $^{5}|_{7}$ 75.) **V:** Nietzsche als Moralist u. Schriftsteller 06; Das klassische Ideal (m. E. Horneffer) 06; D. Verfall der Hochschule 07. **H:** Nietzsches Nachgelassene Werke, Bd. IX, X, XI, XII, XIII 00—03.

Horneffer, Ernst, ⁂, Dr. phil. Leipzig, Scharnhorststr. 2 III. (Stettin $^{7}|_{9}$ 71.) **V:** De Hippia maiore qui fertur Platonis 95; Vorträge über Nietzsche, Versuch ein. Wiedergabe s. Gedanken 00, 10.—11. Tausend 06; Nietzsches Lehre v. d. Ewigen Wiederkunft u. d. bish. Veröffentlich. 00; Zu Nietzsches Gedächtnis 01; Platon gegen Sokrates 04; Das klassische Ideal (m. Aug. Horneffer) 06; Katholizismus in der protestant. Kirche 06; Nietzsches letztes Schaffen 07; Hebbel u. das religiöse Problem der Gegenwart 07; Wege zum Leben 07.

Horner, Emil, CP., Lit. ♔, Dr. phil., Doz. an der Neuen Wiener Handelsakademie. Wien IX, Seeg. 6. (ebda $^{10}|_{10}$ 69.) **V:** Bauernfeld 00. **H:** Bauernfelds ausgewählte Werke 05.

Hoernes, Herm., Aeronautik, Maj. i. Inf.-Reg. 42. Königgrätz, Georgsg. 353. (Venedig $^{31}|_{7}$ 58.) **V:** Ballonbeobachtgn 92; Fesselballon-Stationen 92; Lenkbare Ballons 02; D. Luftschiffahrt d. Gegenwart 03; Feld-Handbuch f. Truppenoffiziere 04; Über die Lösung der Flugfrage m. Planetluftschrauben 05; D. Planetluftschraube 07.

Hoernes, Frau Jenny, geb. v. Reuß (Pf. Jenny v. Reuß, Willibald v. Reuß), ♆, Nov., 𝒻. Wien I, Riemerg. 14. (Prag $^{14}|_{3}$ 59.) **V:** Tempi passati, G. 98; Vom Baume der Erkenntnis, G. 06.

Hoernes, Moriz, ♔, prähistor. Archäologie, Dr. phil., Kustos am naturhist. Hofmuseum, a.o. UP., Red. d. „Wiss. Mitt. aus Bosnien u. d. Herzegowina". Wien III, Ungarg. 27. (ebda $^{29}|_{1}$ 52.) **V:** Altert. d. Herzegowina 81f.; Atlantis 84; Dinarische Wanderungen 88; Bosnien u. d. Herzegowina 88; Urgesch. d. Menschen 91; Österr.-Ungarn u. d. Haus Habsburg 92; Urgesch. d. Menschheit 95, 3. A. 05; Urgesch. d. bild. Kunst in Europa 98; D. diluviale Mensch in Europa 03.

Hoernes, Rud., ▲, Paläontologie, Dr. phil., o. UP. Graz, Rechbauerstr. 48. (Wien $^{7}|_{10}$ 50.) **V:** Gastropoden der mioc. Meeresablagergn Österr.-Ungarns 79 ff.; Erdbebentheorie Falbs 81; Elemente der Paläontologie 84; Grundzüge d. Geognosie u. Geologie 89; Erdbebenkde 93; Paläontologie 99; Bau und Bild Österreichs 03. ()

Hornstein, Ferd. Frhr. v., ♆, ⊙, Nov., Dr. jur. München, Kaulbachstr. 96. (ebda $^{31}|_{5}$ 65.) **V:** Ged. 94; Fühlung, D. 95; Buddha, Leg. 99, 2. A. Don Juans Höllenqualen, Dr. 00; Der kleine Karl u. andere Kleinigkeiten, dr. Dichtgn 02; Novellen 03; Mohammed, Dr. 06. ()

Horovitz-Barnay, Frau Ilka (Ilka Barnay), (Pf. Ilias), Essay, 𝒻, Berichterstattung f. Theater u. Musik. Wien III, Löweng. 44. (Budapest $^{1}|_{1}$ 48.) ()

Hörschelmann, Frl. Emilie v., Kultur♔ u. Romane. München, Leopoldstr. 17. (Oberpahlen, Livland $^{18}|_{9}$ 44.) **V:** Dimitar, R. 85; Im Banne der Schuld, R. 85; Kulturgesch. Cicerone f. Italien-Reisende I 86, II 88; Histor. Einleitung für den „Illustr. Katalog der Gemäldesammlung von W. Löwenfeld in München" 98; Die Bluthochzeit des Astorre Baglioni in Perugia (Entstehungsgesch. v. Raphaels Grablegung) 07; Rosalba Carriera u. d. Entwickelung der Pastellmalerei im 18. Jahrh. 07.

Horschick, Jos. Joh., ♆, Nov., Essay, Roman. Dresden-A., Cirkusstr. 29II. (Schönhof i. Böhm. $^{16}|_{2}$ 74.) **V:** Lieder d. Wanderers 05; Reif im Frühling, Nn. 06; Johannes Lister, R. 07.

Horst, C. v., s. Cramm-Burgdorf.

Horst, Ferdinand, s. Breuer, F. A.

Horst, H. v. d., s. Unruh, Hans.

Horst, Wilh. vom, s. Gomoll, W. C.

Horsten, Hans (Ps.), Roman. Zoppot, Parkstr. 19. (Berlin 26_3 68.) V: Das Meer ist das Leben, Nn. 06, 2. A. 07; Ikarusflug, d. Gesch. e. Offiziers, R. 07. *

Horstenau, E. v., s. Glaise v. Horstenau, Edmund.

Horwitz, Leo, ASV., ♆, Kritik, Essay, Hrsg. u. Red. d. „Kritik d. Kritik". Charlottenburg, Schillerstr. 119. (Marienwerder 10_{12} 83.)

Hosäus, Arwed, ☽, Dr. chem., GP., ehem. Lehr. a. d. RealG. Eisenach, Emilienstr. 5. (Hochdorf $1|_4$ 40.) V: Ausbildung junger Landwirte 66; Zur Entwickelung u. Reform d. landw. Unterr.-Wesens 70; Grundr. d. Chemie 72, 4. A. 98; Elemente d. Bodenkunde 72, 5. A. 00; Leitf. für prakt. Übungen 73, 2. A. 83; Grundriß d. Agrikulturchemie 78; Elemente d. Chemie f. Gymnas. 83.

Hosius, Carl, klass. Ψ, Dr. phil., o. UP. Greifswald. (Neuwied a. Rh. $21|_3$ 66.) V: Apparatus criticus ad Juvenalem 88; Lucanus 92, 2. A. 05; Ausonius Mosella 94; Seneca de ben. et de clem. 00; Gellius 03. ()

Hoeßlin, Julius Konst. v., Nov., Roman, ♂, ♆, 𝒻. Athen. (ebda 11_6 67.) V: Figeni, Dr.; Schöpfgn, Gestalt. u. Träume, Nn.; Gedankenmelodien, Betrachtungen üb. d. Ausdrucksmittel i. d. Dichtung. ()

Hoster, Theo G., ☸. New-York, „Scientific American" 361 Broadway. (Winnweiler, Rheinpfalz 20_{10} 54.)

?Hottinger, Christlieb, Bibliogr., Lic., Dr. phil., Biblioth. a. D. Bosthol m, Dänemark. (Singen b. Karlsruhe $24|_2$ 48.)

Hottner, Franz, Fachschriften, 𝒻, Kommissär im Konskriptionsamte der Stadt. Wien V/1, Ramperstorfferg. 56. (ebda 26_7 64.)

Hotz, Wilhelm, populär-med.-wissensch. Abhandl., Dr. med., Red. d. Zeitschrift „Gesundes Leben" u. des „Kinderarzt", Besitz. u. Leit. d. Naturheilanst. Bad Finkenmühle, Post Mellenbach in Th. (Wertheim a. M. $13|_7$ 70.)

Hötzsch, Otto, BSK., ♕, Dr. phil., Prof. an der Kgl. Akademie. Posen, Mühlenstr. 6. (Leipzig $14|_2$ 76.) V: Die wirtschaftliche u. soziale Gliederung vornehml. d. ländl. Bevölkerung Kursachsens im 16. Jahrh. 00; Die Ver. Staaten von Nordamerika 03. H: Deutsche Monatsschrift 04—07; Beiträge z. russ. Gesch. 07.

Houben, Heinrich, (k.), ♂. Leuterheide b. Breyell (ebda 19_2 66.) V: D. Schauspielkandidatin, Lsp.; D. Räubers Umkehr, Sch., 4. A.; D. Gelegenheitsdichter, Lsp.; Turmgeist von Grauenburg, Sch., 10. A.; Schwiegermutter in spe, Lsp.; D. Unverwüstlichen, Lsp., 8. A.; Konstantin, Sch.; J. Kümmelhofer, ländl. E.; In flagranti, Lsp.; Bei d. Quacksalberin, Lsp.; Zerstörg Karthagos, Lsp., 4. A.; Murroch, d. Verr., Sch.; D. Sohn d. Tyrannen, Sch.; D. Burgunder-Bankett, Lsp., 4. A.; D. schwarze Ritter, Sch., 7. A.; Alarm im Biwak, Lsp.; Jagd nach d. Adelstitel, Lsp.; In vorschriftswidr. Uniform, Lsp.; Freibeuter, Sch., 5. A.; D. Freischütz, Sch.; D. Kampf mit d. Drachen, Lsp.; Zwei Wege, Sch.; Des Rekruten Abschied, Lsp.; Üb. d. Liebe die Pflicht, Sch.; Dunkle Existenzen, Sch.; Rheinzauber, Sch.; Mummenschanz, Lsp.; Zapfenstreich, Lsp.; D. Kerkermeister v. Kuhnfels, Sch., 3. A.; Bethlehem, Sch.; Schatten der Schuld, Sch.; Fahrendes Volk, Lsp.; Frei ist der Bursch, Lsp.; Thermopylä, histor. Dr.

Houben, Heinrich Hub., BP., Kritik, 𝒻, Nov., Dr. phil. Leipzig, Kaiserin Augustastr. 43. (Aachen $31|_3$ 75.) V: Studien üb. die Dramen C. Gutzkows 99; Gutzkow-Funde 01; Entwurf zu einer deutsch. Bibliographie 02; Emil Devrient, Leben, Wirken, Nachlaß 03; Von Sorgen u. Sonne, Erinnergn aus Kunst u. Leben von Lina Fuhr 04. H: Heine fürs Volk 00; Veröffentl. d. Bibliograph. Gesellschaft 02—05: I. Zeitschriften der Romantik; II. Sonntagsbeilage der Vossisch. Ztg.; III. Register zu Varnhagens Tagebüchern; IV. Zeitschr. d. Jung. Deutschlands; H. Laubes ausgew. Werke 06 (1. Bd.: Biographie); K. Gutzkows ausgew. Werke 08.

Houben, Erwin, s. Sachse, Alfr. Erwin.

Hovorka, Edler v. Zderas, Oskar, Anthropologie, Elektrotherapie, Orthopädie, Dr. med., Chefarzt der orthopäd. Abtlg am Zanderinstitute. Wien I, Weihburgg. 4. Im Sommer: Leit. Kurarzt Mendel, Tirol. (Prag $15|_8$ 66.) V: D. äußere Nase 93; Aus dem Volksglauben von Sabbioncello 97; Volksmedizin auf der Halbinsel Sabbioncello in Dalmatien 99; Anthropolog.-orthopäd. Meßmethoden d. Rückens 04; Die Grenzen zw. der mechan. Orthopädie u. orthopäd. Chirurgie 05; Vergleichende Volksmedizin (mit A. Kronfeld) 07.

Howald, Joh., ♆, SemLehr. Bern, Muristalden. (Thörigen $28|_{12}$ 54.) V: Sonnenschein ins Herz hinein, G. 94, 2. A. 05; Gesch. d. deutsch. Literatur 04; Goethe u. Schiller, Monographie 04.

Hoyer, Egbert v., ☸, GehR. u. Prof. d. THSch. München, Georgenstr. 21 II. V: Lehrb. d. vergl. mechan. Techn. 78, 4. A. 06; D. Papier, seine Beschaffenheit u. Prüfung 82; Die Fabrik. d. Papiers 87; Techn. Wörterb. engl.-deutsch-frz. 67, 5. A. 02; Handb. d. Maschinenkunde 97.

Hruschka, Alois, Germanistik, RschulP. Wien VIII, Josefstädterstr. 29. (Theresienstadt $18|_{10}$ 52.) V: D. deutsch. Personen- u. Familiennamen 79; Deutsche Orts-

namen 80; Deutsche Rätsel 84; Zur angelsächs. Namensforschung 85 II; Deutsche Volkslieder a. Böhmen (m. W. Toischer) 88.

Hruschka, Frau Annie (Pf. Erich Ebenstein), Belletristik. Wien VIII, Josefstädterstr. 29. (Graz $^{22}_{4}$ 67.) **W:** Verirrte Seelen, Skn. u. Nn. 99; Königin Liebe, Nn. 04; Weltmenschen, R. 06; Im Lande der Samurai, R. 06; Das Kreuz im Osten, Erz. 06.

Hruschka, Ella, ✍, ♀, ○. Wien XVIII, Herbeckstr. 82. **W:** Der Wirkungskreis des Weibes 92; Mira, E. 95; Ferdinand Raimund, Dr. 07.

Hubatsch, Oskar (Orbilius Empiricus), ⚓, Dr. phil., RGDir. Charlottenburg, Schillerstr. 28/32. (Landsberg a. W. $^{12}_{10}$ 45.) **W:** Lat. Vagantenlieder d. MAlt. 70; Schulstreit u. Schulreform, dr. Szn. u. Aristophanes 87; Gespräche üb. die Herbart-Zillersche Pädagogik 88; Pädagog. Episteln 89. **Ue:** Dante, Monarchie 73; Odyssee 90; Ilias 93; Sophokles 95; Euripides, Iphigenie I 96.

Hübbe, Thomas (Pf. Jens Jansen), Sozialpolitik, Chefred. der „Deutsch. Hochwacht". Stettin, Grüne Schanze 18. (Hamburg $^{15}_{9}$ 67.) **W:** Unter dem Giftbaum der Berliner Presse 03. ( )

Hübbe-Schleiden, Politik, Kolonisation, Esoterik, Dr. jur. Döhren b. Hannov. (Hamburg $^{20}_{10}$ 46.) **W:** Ethiopien 79; Überseeische Politik 81; Deutsche Kolonisation 81; Weltwirtsch. u. die sie treibende Kraft 81; Kolonisationspolitik usw. 83; Jesus, ein Buddhist? 90; Hellenbach 91; Dasein als Lust, Leid u. Liebe 91; Indien u. d. Judier 98; Warum Weltmacht? Der Sinn unserer Kolonialpolitik 06. ( )

Hübel, Felix, Roman, ○. Leipzig, Kantstr. 13. (ebda $^{7}_{11}$ 74.) **W:** C-moll; Gespenstergeschichten, Pariser Nn.; Die kleine Königin: In einer Winternacht; Und hätte der Liebe nicht; D. Schmetterlingskuß; D. große Sehnsucht, R.; Neue Sehnsucht, G.; Vor Liebe sterben, Nn.; La Paloma, Sch. **Ue:** Pater, Imaginaire Porträts; Das Kind in d. Hause.

Huber, Anna, geb. Cador, ♆, Nov., Hrsgin der „Musik- u. Theaterzeitung". Wien V, Bräuhausg. 51. (Breslau $^{5}_{6}$ 57.) **W:** Feldblumenstrauß, G. 84; Sternschnuppe, R. 86; Frühlingstraum, R. 86; Waldkapelle, R. 86; Irrlicht, R. 87; Wie es kam, R. 88; Ebbe u. Flut, R. 88; D. Wirkungskreis d. Frau 89; D. achte Gebot 89; D. Lehrerin 90; Herzenstreue, R. 92; Ellinor, R. 93; Durch Kraft, R. 94; Welke Blumen, R. 95; Stimme d. Mutter, R. 96; Schneerosen, R. 97; Glück? R. 97; Heimgefunden, Nn. 98; Schiffbruch, R. 00; Helleborus, R. 04; Es fiel ein Reif in der Frühlingsnacht, R. 05; Seelenkämpfe, Nn. 07; Das Problem der Heirat, Essays 07; Am Wege erblüht, G. 08; Leben heißt kämpfen, Nn. 08. **Ue:** In Träumen, S. erste Frau, Nn. a. d. Schwed. u. Engl. 99.

Huber, Frl. Else v. (Pf. Else v. d. Heiden), DÖSchG., Skizz., Nov., Jugendschr. Arnstadt i. Thür., Gerastr. 10. (Alexandria $^{30}_{8}$ 78.) **W:** Bettelkinder, Skn. 03; Sonntagsgeschichten 03. ( )

Huber, Eug., ⚖, Dr. jur., o. UP., Mitglied des Schweizer. Nationalrates. Bern, Rabbenthal. (Stammheim $^{13}_{7}$ 49.) **W:** System u. Gesch. d. schw. Privatrechts 86/93 IV; Bedeutg d. Gewere 94; Betrachtgn über die Vereinheitlichung d. schweiz. Erbrechts 95; Entwurf ein. schweiz. Pers.- u. Familienrechts I 96; Betrachtg üb. d. Vereinheitlichg u. Reform d. schw. Grundpfandr. 98; Entwurf e. schweiz. Sachenrechts 99; Entwurf e. schweiz. Zivilgesetzb. 00; Erläut. z. Entwurf e. schweiz. Zivilgesetzb.: I (Einleitg, Personen- u. Familienrecht) 01, II (Erbrecht), III (Sachenrecht) 02; Eigentümerdienstbarkeit. 02.

Huber, F. C., Dr. jur., Prof. d. Nat.-Ök. u. Handelskammersekr. Stuttgart, Kanzleistr. 35. **W:** Submissionswesen 85: Ausstellungen u. uns. Exportindustrie 86; Entwicklg d. Verkehrs 93; Auf dem Wege zur Eisenbahngemeinschaft 02; Deutschland als Industriestaat 01; Die Kartelle, ihre wirtschaftssozial- u. zollpolit. Bedeutung 03; Die Handelskammern 06; Der gesetzgeberische Ausbau des Reichs u. seine Wirtschaftspolitik 06; Fünfzig Jahre deutschen Wirtschaftslebens 06. ( )

Huber, Franz Xaver, (k.), Eigentümer u. Hrsg. der Monatsschrift „Caritas". Wien V, Bräuhausg. 51. (Münnichsthal, NÖstr. $^{3}_{11}$ 70.)

Huber, P. Michael, (k.), Legendenforschung, Gymnasiallehrer, OSB. Stift Metten, N.-Bay. (Weil-Altomünster $^{26}_{1}$ 74.) **W:** Visio Monachi de Eynsham 03; Beitrag zur Visionsliteratur u. Siebenschläferlegende I (Lat. Texte) 03, II (Griech. Texte) 05; Zur Georgslegende 06: Gedichte des Grf. Daniele Florio 07. *

Huber, Rudolf Wilh., ○, Nov., ✍. Zürich V, Gemeindestr. 4. (Arbon i. Schweiz $^{8}_{7}$ 68.) **W:** Die Wolke, Künstlerkom. 05.

Huber, Wilh., ⚷, Dr. med., Spezialarzt für Frauenkrankh. u. Geburtshilfe. Leipzig, Bosestr. 11 II. (Lauffen a. N. $^{29}_{1}$ 62.) **W:** Die Frauenkrankheiten, ihre Entstehung u. Verhütung 95, 4. A.

Hubert, Bernh., ♆, Dr. phil., Dir. d. Augustaschule. Magdeburg. ($^{30}_{11}$ 61.) **H:** Sprachunterrichtl. Reformbibliothek u. a. (*)

Hubert, Wilh. Em., (k.), ✝, D., Dr. phil., Superior d. Schwestern v. d. g.

Vorsehg. Mainz, Stephanstr. 6. (ebda $^{13}_{12}$ 53.) V: J. Calasanza 86; J. Baptist de la Salle 87; Angela Merici 91; H. Amiliani 95; B. H. Overberg 96; A. Le Clerc 97; P. Canisius 97.

Hübl, Albert, ☆, OSB., GP. Wien I, Schottenstift. (Simmering $^{21}_{7}$ 67.) V: Regenten Österreichs 98; Catalogus codicum manuscriptorum, qui in bibl. monasterii Scotensis servantur 99; Abteien u. Klöster Österr. (m. Wolfsgruber) 02; Die Inkunabeln der Bibliothek des Stiftes Schotten in Wien 04; D. Gesch. des Unterrichtes im Stifte Schotten in Wien 07.

Hübl, Friedr. Josef (Pf. Hildebrand), Politik, Kritik, ♀, 𝒻, k. k. Postoffizial, Red. d. „Alpenheim". Salzburg-Maxglan, Feldstr. 7. (Bruck a. Mur $^{7}_{7}$ 70.) V: Schachzüge, Sch. (m. Phm. Lauris).

Hübler, Bernh., ♔, Dr. jur., o. UP., GObRegR. Berlin W, Landgrafenstr. 3. (Cottbus $^{25}_{5}$ 35.) V: Lehre v. d. rechtl. Natur d. Konkordate 66; Konstanzer Reformation u. d. Konkordate von 1418 67; D. Eigentümer des Kirchenguts 68; Eheschließung u. gemischte Ehen in Preußen 83; Kirchl. Rechtsquellen 88, 4. A. 02; Religiöse Erziehung d. Kinder aus gemischten Ehen 88; Organisation d. Verwaltung 98; Magistratur d. völkerrechtl. Verkehrs 00.

Hübner, Max, ASV., ⊕ u. Kolonialpolitik, ⚔, 𝒻, Oberstleutn. z. D. Riesa i. Kgr. Sachsen, Bahnhofstr. 9. (Oschatz $^{13}_{7}$ 54.) V: Eine Pforte zum schwarzen Erdteil (Französ.-Nordafrika) 04; Militärische u. militärgeographische Betrachtungen üb. Marotto 05; Unbekannte Gebiete Marokkos 05; D. französ. Sahara 07.

Hübner, Rudolf, ♔, Dr. jur., o. UP. Rostock, Augustenstr. 108. (Berlin $^{19}_{9}$ 64.) V: Die donationes post obitum und die Schenkungen m. Vorbehalt d. Nießbrauchs i. älter. deutsch. Recht 88; Gerichtsurkunden d. fränk. Zeit 91/93; Immobiliarprozeß d. fränk. Zeit 93; J. Grimm u. d. deutsch. Recht 95. Neuh: J. Grimm, Rechtsaltertümer (m. A. Heusler), 4. A. 99. ( )

Hübner, Willy, Kaufmann u. Zeitungsberichterstatter. Bad Vibra i. Thür. Dresden.) ( )

Hubrich, Eduard, ♔, Dr. jur., a.o. UP. Königsberg i. Pr., Henschestr. 10. Allenstein $^{7}_{1}$ 64.) V: Recht d. Ehescheidg 01; Parlamentar. Redefreiheit 98; Confessioneller Eid 00; Parl. Immunität u. Beamtendisciplin 01; Deutsche Worte 01; Diätenfrage im Reichstag 02; Sprachenfreiheit in Preußen 03; Das Reichsgericht über Gesetz u. Verordnung 05; Deutsches Fürstentum 05. ( )

Hübsch, G., ☆ d. ♪, Dr. phil., SemDir. Bayreuth. (Haselhof $^{20}_{10}$ 51.) V: Abriß d. Gesch. d. Erziehung u. d. Unterrichts 87, 4. A. 06; Reformen usw. in dem Geb. d. Volkssch. unt. Seinsheim u. Erthal 91; Hochstift Bamberg u. s. Politik vor dem Einfall d. Schweden 1631 95.

Hübscher, Friedrich, CP., RegR. in Verwendung im Preßdepartem. des Min.-Präsidiums. Wien VIII, Josefstädterstr. 58. (Amschelberg.) ( )

Hübscher, Paul, Journalist, Hrsg. u. Red. d. „Mitteilgn üb. d. Alkoholismus". Breslau, Opitzstr. 2 III. (ebda $^{29}_{5}$ 71.) V: Die Alkoholfrage 05.

Hübschmann, Heinrich, Ψ, Dr. phil., o. UP. Straßburg i. E., Ruprechtsauer Allee 31. (Erfurt $^{1}_{7}$ 48.) V: Ein Zoroastrisches Lied 72; Zur Casuslehre 75; Z. Geschichte Armeniens u. d. ersten Kriege der Araber 75; Die Umschreibg d. iranischen Sprachen u. d. Armenischen 82; Armenische Studien 83; Das indogermanische Vokalsystem 85; Etymologie u. Lautlehre der ossetischen Sprache 87; Persische Studien 95; Armen. Grammatik 95 bis 97; D. altarmenisch. Ortsnamen 04.

Huch, Frau Emilie, (k.), Apologet. Unterhaltungs- u. Erbauungsschr., Soziales. Ober-Neuland b. Neisse. (Dürrkamitz b. Neisse $^{22}_{9}$ 52.) V: Unser Glaube ist ein vernünftiger Glaube 94, 3. A. 02 (poln. 03, ital. 00); Im Schatten d. Kirche 94/99 V, I. u. II. 2. A. 99, III. IV. V. 2. A. 02 (poln. 00 ff.); Gehet hin in alle Welt 95, 4. A. 99 (poln. 02); Was hält den Sieg d. Kreuzes auf 99; D. Haus auf d. Berge 00; Adoremus Christum, deutsch, poln. u. ital. 00; E. schlichter Kranz 00; Lebenstürme u. Gottesfrieden, Erz. 01; Eines Gesellen Irrfahrten 02, 2. A. 05; Platz den Kindern 02; Bibel u. Babel 02; Fata Morgana 03; Wanderungen 03; Bis an d. Enden d. Erde 03; Der treue Dienst des hochhl. dreieinigen Gottes 07; Rettet die Ehe u. die Kinder! 07; Tod oder Leben? 07.

Huch, Friedrich, Roman, Dr. München, Keferstr. 2. V: Peter Michel, R. 01, 3. A. 02; Geschwister, R., 1. u. 2. A. 03; Träume 04; Wandlungen, R. 05; Mao, Rom. 07; Die beiden Sintrup, R. 08.

Huch, Frau Ricarda, geb. Huch, ♀, ☉, Erz., Dr. phil. Braunschweig, Bruchtorwall 1. (ebda $^{18}_{7}$ 64.) V: D. Bundesschwur 91; Neutral. d. Eidgenossensch. währ. d. span. Erbfolgekrieges 92; Evoe! Dr. 92; Erinnergn v. Ludolf Ursleu d. Jüngern 92, 7. A. 05; Ged. 91; D. Mondreigen v. Schlaraffis, Erz. 96; Teufeleien, Erz. 97; Hadewig im Kreuzgang, Erz. 97; Blütezeit d. Romant. 99, 2. A. 05; Fra Celeste u. a. Erz. 99; Aus d. Triumphgasse, Erz. 01, 6. A. 05; Dornröschen 02; Ausbreitg u. Verfall d. Romantik 02; Vita somnium breve, Erz. 02; Von d. Königen

u. d. Krone, R. 04; Seifenblasen, 3 scherzhafte Erz., 1.—3. A. 05; D. Verteidigg. Roms, histor. R. 06.

Huch, Rud., RA. u. Notar. Bad Harzburg, Bäckerstr. 6 A. (Porto Allegre $28|_2$ 62.) **V:** Aus dem Tagebuche eines Höhlenmolches 95; Mehr Goethe 99; Hans der Träumer, R. 02; Eine Krisis, Betrachtgn üb. d. gegenwärt. Stand d. Literatur 04; Der Frauen wunderlich Wesen, R. 05; Komödianten d. Lebens, R. 06. ( )

Huck, Erwin, (k.), Katechetik, Pfarrer. Schmiechen i. Württ. (Ulm $21|_3$ 48.) **V:** Erster Bußunterricht in vollst. Katechesen 85, 6. A. 05.

Hückinghaus, Karl Aug., ♆, ✉, Dr. phil., Dir. Elberfeld, Martgrafenstr. 19. (Remscheid $29|_9$ 61.) **V:** Ged. 89; D. Verstaatlichg d. Steinkohlenbergw. 92.

Hudabiunigg, Karl, ♆, steierm. Landesbeamter. Graz, Rechbauerstr. 19. (Laibach $26|_3$ 60.) **V:** Kameralistik u. Doppik, 3. A. 97; Kritik d. Konstanten, 2. A. 97; Interess. Fälle i. Buchhltgswes., 2. A. 97.

Hue de Grais, Robert Graf, Staats- u. Verwaltungsrecht, WGObRegR., Reg-Präs. a. D. Berlin, Königsplatz 5, im Sommer: Wolframshausen bei Nordhausen. (ebda $25|_8$ 35.) **V:** Handb. d. Verfassg u. Verwaltg i. Preußen u. d. Deutsch. Reiche 81, 18. A. 07; Grundr. d. Verfassg u. Verwaltg i. Preußen u. d. Deutsch. Reiche 84, 9. A. 07; Handb. der Gesetzgebung i. Preußen u. d. Deutsch. Reiche (in Verbindung mit Fachgenossen) I: d. Deutsch. Reich 01, III Heer u. Kriegsflotte 1 Allg. Best., 2 Mil.-Strafrecht, IV 1 d. preuß. Staat, Verfassg u. Behörden, 4 Kommunalverbände, VII Polizei, IX Bauwesen, XIV 2 Forstwirtschaft, 5 Jagd m. Nachtrag, XV 1 Handel, XIX Eisenbahnen.

Hüffer, Georg, (k.), ♔, Dr. phil., UP. a. D. Paderborn, Liboristr. 4. (ebda $15|_8$ 51.) **V:** Vorstudien zum Leben des hl. Bernard von Clairvaux 86; Korveier Studien, Quellenkrit. Untersuchgn zur Karolinger-Gesch. 98. **Red:** Histor. Jahrbuch I—III 80—82. *

Huffnagl, Karl, 𝒻, Satire ♆, Dr. phil., k. k. Archivar i. Min. d. Inn. Wien IX, Rögerg. 1B. (ebda $18|_{12}$ 72.)

Hüfner, Gustav v., ℞, Dr. med. et rer. nat., o. UP. Tübingen. (Köstritz $13|_5$ 40.)

Hügel, Franz, s. Gibara, Leo.

Hugelmann, Karl, (k.), österr. Staatsrecht, Statistik, Lit. ♔, Bibliothekswesen, Dr. jur., k. k. HofR. Wien XIX, Chimanistr. 19. (Kecskemet $6|_{10}$ 44.) **V:** Stud. z. österr. Vereins- u. Versammlgsrecht 79; Recht d. Nationalität. in Österr. 80; Stud. z. österr. Verfassgsrecht I 86; Zentralisation der Amtsbibliotheken in Wien 87; Sammlung d. Erkenntnisse d. k. k. Reichs-Ger. X 98, XI 01, 02, 03, XII 03, 04, 05, XIII, 1 07.

Hugendubel, Friedr. Ludwig Heinr., relig. ♆, emerit. Pfr. Bern, Brunnmattstr. 46. (ebda $26|_4$ 41.) **V:** Aus d. Heimat in die Heimat 90, 4. A. 03; Durch Sturm zur Stille 95, 2. A. 03; Die Freude am Herrn ist meine Stärke 06.

Huggenberger, Joseph, ♆, Dr. jur., Kgl. Reichsarchiv R. München, Herzog Heinrichstr. 22 I. (Weilheim $5|_2$ 65.) **V:** Pflicht z. Urkundenedition nach d. Reichs ZPO. 89; Akkorde, Lr. 98, 2. A. 01.

Hughes, Henry, 𝒻, Dr. med. Bad Soden a. Taunus, Villa Viktoria. (Hamburg $19|_{12}$ 60.) **V:** D. Entstehung d. Lederhautberstungen u. Aderhautrisse 87; Lehrb. d. Atmungsgymnastik 93, 2. A. 05; Perkussionslehre 94; Lehrbuch der schwed. Heilgymn. 96; Mimik d. Menschen auf Grund voluntar. Psychologie 00; Ideen u. Ideale 07.

Hugin, s. Vrbka, Anton.

Hugin, F., s. Feodora, Prinzessin zu Schleswig-Holstein.

Hügli, Emil, ♆, Nov., Kritik, Dr. phil., Red. d. „Fr. Rätier". Chur, Alexanderstr. 560 (Bern $9|_9$ 73.) **V:** Dorf Düssel, e. Satire 95, 2. A. 08; D. roman. Strophen i. d. Dichtg deutsch. Romantiker 00; Ged. 01, 2. A. 08; Um der Liebe willen, Nn. 03; Vergangene Tage, N. 05; Lebenslust, n. Ged. 07; Untergang, R. 07.

Hugo, Arwed, s. Hecht, Hugo.

Hugo, Paul, s. Lutz, Paul Hugo.

Hugo, S., s Schoeppl, Hugo.

Huhn, Arthur Ernst v., Politik, Vertreter der „Köln. Ztg.". Berlin W, Kurfürstendamm 203/04. (Dickeln b. Riga $4|_{51}$.) **V:** Kampf der Bulgaren um ihre Nationaleinheit 76; A. bulg. Sturmzeit 86.

Huhn, Ernst, (k.), ♆, Lehrer. Hamborn i. Rheinl., Beeckerstr. 188. (Dorn b. Wissen $4|_2$ 72.) **V:** Liebe u. Leben, G. 03.

Hühn, Eugen, ✝, Dr. phil., Pfr. Heilingen b. Orlamünde. (Orlamünde $11|_{63}$.) **V:** Joh. Friedr. d. Großmütige 94; Die messian. Weissagungen 99; Die alttest. Zitate im N. T. 00; Die Bibel als Ganze 04; Das A. T. nach Inhalt u. Entstehung 04; Das N. T. nach Inhalt u. Entstehg 04; Geschichte Jesu u. der ältesten Christenheit 05. ( )

Hüke, Frida, s. Körner, Frida.

Huldschiner, Rich., Roman, Dr. med. Arzt. Hamburg, Hohe Bleichen 4. (Gleiwitz $11|_7$ 72.) **V:** Einsamkeit, Gesch. e. reinen Toren 01; Fegefeuer, e. Gesch. a. d. Bergen 02; D. stille Stadt, R. 04; Arme Schlucker, Nn. 05.

Hüls, Peter, (k.), Homiletik, Pastoral-

D., o. UP., Domkapitular. Münster i. W., Domplatz 40. (Millingen $^{7}/_{10}$ 50.) V: Betstunden z. Verehrung des Altarsakr. 01; Das Vaterunser 93, 3. A. 98; Gott meine Hilfe 98. ()

Hülsen, Christian, Archäolog., Dr. phil., D. litt. h. c., Prof., 2. Sekr. d. Kais. deutsch. Archäol. Inst. Rom, Via monte Tarpeo 28. Charlottenburg $^{29}/_{11}$ 58.) V: Inscriptiones Urbis Romae latinae (m. Henzen, De Rossi u. Bormann) 83/02 V; Forum Romanum 92; Die Alliaschlacht (m. P. Linder) 90; Formae Urbis Romae antiquae (m. H. Kiepert) u. Nomenclator topographicus 96; Die Thermen d. Caracalla (Architekton. Zeichnungen v. S. Iwanoff) 98 II; Bilder a. d. Gesch. d. Kapitols 99; Das Forum Romanum, seine Geschichte u. seine Denkmäler 04, 2. A. 05 (ital. 05, engl. 06, franz. 06); Topographie d. Stadt Rom im Altertum 07; La pianta di Roma dell' Anonimo Einsidlense 07; La Roma Antica di Ciriaco d'Aneona 07.

Hülskamp, Frz., (k.), Kirchen- u. Lit.-, Kritik, D., Konviktspräs. u. päpstl. Hausprälat. Münster i. W., Neustr. 4. Essen i. Oldenburg $^{14}/_{3}$ 33.) **Bearb:** Rohrbacher, Kirchengesch. 60/63 III. V: Album d. deutsch. Episkopats 74; Deutsch. Hausschatz f. 1874; Pinsbuch 70, 4. A. 74; kl. Pinsbuch 76; 1000 gute Bücher usw. 82, 3. A. 83. H: Literar. Handweiser 82/04; Meisterwerke unserer Dichter 79/82 (19 Bändch., sämtl. wiederholt neu aufgelegt); Keiters Kunst, Bücher zu lesen, 4. A. 04, 5. A. 05.

Hülster, Aloys, (k.), Geistl. Rektor, Red. d. akadem. Organs „Unitas". Reinbek b. Hamburg. (Much), Siegfr. $^{7}/_{4}$ 74.) V: D. franz. Konkordat 05; Basilius u. Chrysostomus, ihre pädagog. Grundsätze 06; D. Zeugnis der Kirchenväter 07.

Hülter, Carl, ♆, ♌, ♂, Kaufm., Red. v. „Das Recht d. Tiere". Düsseldorf, Degerstr. 15. (Iserlohn $^{24}/_{6}$ 73.) V: Heinz Helke, Sch. 94; Westfäl. Dichtg d. Gegenw. 95; Aus e. Mai, G. 95: Chronik v. Iserlohn 96; Unner frümder Kreone, plattd. Erz. 98; Hohensyburg, G. 01. H: H. Turk, G. 97; V. Stamm d. Eiche, westf. Anthol. 01. ()

Hultzsch, Eugen, Indologie, Dr., UP., Halle a. S., Ludwig Wuchererstr. 78. (Dresden $^{29}/_{3}$ 57.) V: The Baudhâyana-dharmasâstra 84; South-Indian Inscript. 90/95 II, III 1 99, 2 03; Reports on Sanskrit Manuscripts in Southern India 95/96 II, III 05; Pârijâtamañjarî by Madana 06; Annambhattas Tarkasamgraha u. Dipikâ 07. H: Epigraphia Indica (Calcutta) III—V 94/99, VI 00/01, VII 02/03, VIII 05—06.

Humanus, s. Katscher, Leop.

Huemer, Camillo, ♗, klass. ♆, Dr. phil., GP. Salzburg. (Matzen i. NÖstr. $^{29}/_{1}$ 66.) V: Die Genesis d. Entschlusses in den Trag. des Euripides u. Sophokles 89; Zwisch. zwei Feuern, Dr. 97; Die Maturitätsprüfung in ihrem Verhältnis zu Gymnasium, Universität u. Publikum 05; D. Geist d. altklass. Studien u. die Schriftstellerwahl bei der Schullektüre 07.

Huemer, Franz, Dr. jur., RegR., k. k. AdministrationsR. a. D. Salzburg, Ernest Thunstr. 7. (Haag i. N.-Östr. $^{6}/_{7}$ 56.) V: Aus dem Glücksrad des Lebens, Aphorismen 89. *

Huemer, Joh., klass. ♆, Dr. phil., HofR. i. Unterr.-Min., MitRed. d. „Zeitschr. f. d. östr. Gymnasien". Wien XVII, Hofstattg. 19. (Raab $^{18}/_{4}$ 59.) V: De Sedulii poetae vita 78; Untersuchgn üb. d. ält. lat. christl. Rhythmen 73; Ein Glossenwerk z. Dichter Sedulius 80; Z. Gesch. d. mittelalt. Dichtung 81; Cruindmeli ars metrica 83; Sedulii opera omnia 85; Rhythmus üb. d. Schlacht auf d. Marsfeld 1278 85; Virgilii Maronis grammatici opera 86; Horatii carmina selecta, 7. A. 07; Registrum multorum auctorum d. Hugo v. Trimberg 88; C. V. Juvenci evangeliorum libr. IV 90; Hauptregeln d. griech. Syntax, 9. A. 04; Vademecum f. Kandidaten des M.-Schullehramtes in Östr. 95 III.

Hummel, Frl. Frida (Ps. Frida v. Kronoff), ♆, ♪, Märchen, Nov., Roman, **Ue:** F. Cannstatt, Badstr. 40 II. (ebda $^{19}/_{2}$ 53.) V: Narziß, N. 87; Gold. Märchenbuch 90, 12. A. 05; sowie zahlreiche Jugendschriften u. Kinderbücher, darunter: 1001 Nacht, Ausw., Quart- u. Oktavausg. 04; Onkel Rainer 05; Märchenquell 06; Aus fröhl. Jugendzeit, Erz. 07 u. v. a.

Hummel, Frdr., ✝, Lic. theol., Dekan, I. Stadtpfr. Crailsheim. (Wiesensteig $^{13}/_{8}$ 61.) V: D. Bedeutg d. Schrift v. C. Schwarz üb. d. Wesen der Religion usw. 90; Was läßt sich z. Pflege e. gediegenen, echt volkst. Bildg in d. Arbeiterkreis. tun? 93; Was gibt d. evangel. Protestant. d. ihm zugehörigen Völkern bis heute vor d. röm.-kathol. Völkern voraus? 04.

Hummel, Joseph, Dialekt ♆. Mainz, Gartenfeldstr. 12. (ebda $^{6}/_{8}$ 79.) V: Ebbes vun Meenz 05. (*)

Hummelauer, P. Franz v., (k.), alttestam. Exegese, SJ. Valkenburg, Holl. Limburg. (Wien $^{14}/_{8}$ 42.) V: Bibl. Schöpfungsbericht 77; Commentarius in libros Samuelis 86, in libros Judicum et Ruth 88, in Genesim 95, in Exodum et Leviticum 97, in Numeros 99, in Deuteronomium 01, in librum Josue 03, in librum I Paralipomenon 05; Meditationum S. Ignatii de Loyola Puncta 96; Nochmals d. bibl. Schöpfgsbericht 98; Das vor-

mosaische Priestert. in Israel 99; Exegetisches zur Inspirationsfrage, mit besonderer Rücksicht auf das Alte Testament 04.

Hümmer, Friedr. Karl, (k.), ✝, ♔, D., Domkapitul., kgl. Geistl. R. Bamberg. (Staffelstein $^{3}/_{11}$ 55.) **V:** Gregor d. Theol. 90; Bamberg i. Schwedenkrieg 90; D. hl. Berge, homilet.-apologet. Vortr. 99; Das von Fürstbischof Julius Echter gestiftete Seminarium Nobilium 05. ()

Hümmerich, Franz, ♔ d. Zeitalters d. Entdeckgn, Dr. phil., GP. Hof a. S. (Bad Schwalbach $^{26}/_{1}$ 68.) **V:** Vasco da Gama 98.

Huna, Ludwig, ⌀, Skizze. Wien IX, Liechtensteinstr. 60 III. (ebda $^{18}/_{1}$ 72.) **V:** Erstarrte Menschen, Sch. 02; Carmencita, Sch. 05; Der Herr auf Ronewalde, Dr. 05; Taudaradei, Liebeskom. 07.

Hundt, Frau Auguste, geb. Meixner, Jugend-Erz., RegKomm.-Gattin. München, Dachauerstr. 94a. (Weilheim, ObBay. $^{3}/_{10}$ 60.) **V:** Aus bewegter Jugendzeit 88; Frisches Grün 89; Kl. u. große Freunde 89; Gartenfreuden 90; Ringel-Ringel-Reihe 91; Was ihr wollt 92; Im Zwielicht 93; D. Osterhase u. a. Erzn. 95, 2. A. 00; Der Gänsebub u. a. Erzn. 01; Für lust. kl. Leute, G. in oberbayr. u. schwäb. Mundart, 1. u. 2. A. 02; In der Umfuhr u. and. Erzn. 03.

Hünemörder, Friedrich, Kais. Marinepfr. Friedrichsort b. Kiel. (Rehberg Kr. Jerichow II. $^{19}/_{7}$ 68.) **V:** Deutsche Marine- u. Kolonialgesch. im Rahmen ein. Gesch. d. Seefahrt u. d. Seekriegs 03. ()

Hünerbein, Charlotte v., geb. v. Ende (Pf. Carla Eden, C. v. Ende), ASV., Roman. Eisenach, Wörthstr. 44. (Marburg i. Hess. $^{4}/_{9}$ 55.) **V:** Stoppelfelder, R. 90; Sand in die Augen, R. 92; Stille Kämpfe, R. 01; D. Regimentstochter, zwei Erzn. 01; Samiel, der wilde Jäger u. a. Humoresken 05.

Hünich, Fritz Adolf, ♉, Krit., Ψ, Stud. Leipzig-Stötteritz, Schönbachstr. 42 III. (Zwickau i. Sa. $^{25}/_{4}$ 85.)

Hunnius, Carl, ♉, Lit.♔, Musik, Liturgik, Hygiene, ObLehr., Pastor. Jurjew (Dorpat), Ausstellungsstr. 2. (Narva $^{6}/_{11}$ 56.) **V:** Ged. 98, 2. A. 03; Rudolf von Procházka 02; Zu höheren Sternen, relig. Lyrik 03; Heimatstimmen 04; Balt. Jahrbuch (mit V. Wittrock) 05 ff.

Hunziker, Jakob, ⌀, ObLehr. Rombach, Aargau. (Muhen $^{28}/_{7}$ 61.) **V:** Mordnacht z. Brugg, Sch. 90, 3. A. 06; Hochzeit auf Toggenburg, Sch. 94; Diethelm von Toggenburg, Tr. 94; Pestalozzis Armenschule auf Neuhof, Festsp., 1. u. 2. A. 96; Schützenmayen zu Baden, Sch. 96; Argovias Wiegenfeier, Festsp. 03.

Hunziker, Otto, ♉, ♔, Dr. phil., HonSchP. Kilchberg bei Zürich. (Hottingen $^{13}/_{8}$ 41.) **V:** Zur Regierung u. Christenverfolgung d. Kaisers Diocletianus u. s. Nachfolger 68; Gesch. d. Zofingervereins 68; Wallenstein als Landesherr 75; Pestalozzi u. Fellenberg 79; Gesch. d. schweiz. Volksschule 81/83 I II, 2. A. 86; Rousseau u. Pestalozzi 85; Bild. z. neueren Gesch. d. schweiz. Volksch. 89; Comenius u. Pestalozzi 92; Das schweizer. Schulwesen 95; H. Pestalozzi 96; Zeitgenöss. Darstellungen d. Unruhen in d. Landschaft Zürich 1794/98 97; Gesch. d. Schweiz. gemeinnützigen Gesellschaft 97. **H:** Pestalozziblätter 80—06.

Hunziker, Rudolf, klass. Ψ, Lit.♔, Musikkritik, **Ue:** GLSchw, Dr. phil., GP. u. -Prorektor. Winterthur i. Schweiz, Tachlisbrunnenstr. 9. (Zürich $^{5}/_{2}$ 70.) **V:** D. Figur d. Hyperbel i. d. Gedichten Vergils 96; J. J. Reithard als Essayist 03; Einführung in Dichtung u. Musik der Oper „Hadlaub" von Georg Haeser 03; Sophokles' Philoktetes für den Schulgebrauch erklärt 03; Jeremias Gotthelf u. J. J. Reithard in ihren gegenseitigen Beziehungen 03; Zur Erinnerg an d. Catull-Feier auf Sirmione am Gardasee 06; Die 11. Ferienreise d. Gymn. u. d. Industrieschule Winterthur 07. **Ue:** Antike Lyrik in mod. Gewande (m. E. Ermatinger) 98; J. L. Runeberg, König Fjalar, E. 05. **H:** Briefwechsel zw. Jer. Gotthelf u. Abr. Em. Fröhlich) 06.

Huonder, Anton, (k.), kath. Missions-♔, SJ., Red. der „Kathol. Missionen". Luxemburg-Stadt, Bellevue. (Chur $^{25}/_{12}$ 58.) **V:** Der selige J. G. Perboyre 90; Vater Renés letzte Fahrt 93, 7. A. 04; D. Schwur d. Huronenhäuptlings, Erz. 94, 7. A. 06; E. Blick in die Reduktionen v. Paraguay 95; Die rote u. die weiße Rose 96, 5. A. 04; Pastor Pfotenhauer 96; Deutsche Jesuitenmissionäre im 17.—18. Jahrh. 99.

Hupfer, Rob., 𝒻, Red. Halle a. S., Magdeburgerstr. 51. (Reichenbach i. V. $^{27}/_{2}$ 47.) **V:** Deutsche Presse, 6. A.

Hupka, Jos., Röm. Recht, Handels- u. Wechselrecht, Dr. jur., tit. a.o. UP. Wien XVIII, Edelhofg. 36. (ebda $^{22}/_{5}$ 75.) **V:** D. Vollmacht 00; Die Haftung des Vertreters ohne Vertretungsmacht 03.

Hueppe, Ferd., Hygiene, Bakteriologie, Dr. jur. h. c., Dr. med., o. UP., ObSanR. Prag. (Heddesdorf $^{24}/_{8}$ 52.) **V:** Methoden d. Bakterien-Forschung 85, 5. A. 91; Formen der Bakterien 86; Üb. Beziehgn d. Fäulnis z. d. Infektionskrankh. 87; Üb. d. Kampf geg. d. Infektionskrankh. 89; Choleraepid. i. Hamburg 92 93; Ursach. d. Gärungen u. Infektionskrankh. usw. 93; Semmelweis 94; Naturheilkunde u. Schulmedizin 95; Naturwiss. Einführg i. d. Bak

teriologie 95; Üb. Körperübungen in Schule u. Volk u. ihr. Wert f. d. milit. Übungen 94; Z. Rassen- u. Sozialhygiene d. Griechen i. Altertum u. in der Gegenwart 97; Über die Wasserversorgg der Stadt Brünn 98; Über d. gegenw. Stand d. Tuberkulosefrage 98; Volksgesundung durch Volksspiele 98; Handbuch d. Hygiene 99; Hygien. Bedeutg d. erziehenden Knabenhandarbeit 99; Der mod. Vegetarianismus 00; Über die mod. Kolonisationsbestrebungen u. die Anpassungsmöglichkeit der Europäer in den Tropen 01; Über Krankheitsursachen vom Standpunkt der naturwissenschaftlichen Medizin 01; Ist Alkohol nur ein Gift? 03; Körperübungen u. Alkoholismus 03; Alkoholmißbrauch u. Abstinenz, 1. u. 2. A. 04; Z. Sozialhygiene der Tuberkulose 04; Untersuchungen über Kakao 05.

Huppert, Rudolf, ✍, Skizze u. Kritik, Red. d. „Theater-Courier" (Berlin-Wien). Wien IX, Althang. 9 a. (Groß-Pohlom i. Österr.-Schles. $^{10}/_{9}$ 81.) H: Jungdeutschland 03.

Hürbin, Joseph, ☆, Dr. phil., Prof. Luzern, Schweiz, Hinter-Musegg 1. (Zuzgen i. Aargau $^{21}/_{8}$ 63.) V: Peter v. Andlau 97; D. Statuten der Juristen-Universität Pavia von 1396 98; Handb. d. Schweizergesch. I 00, II 08.

Hurter, Hugo, (k.), SJ., Dogmatik, D., Dr. phil., HonP. Innsbruck, Univ.-Str. 8. (Schaffhausen $^{11}/_{1}$ 32.) V: Rechte d. Vernunft u. d. Glaubens 63; Nomenclator literar. recent. theol. cathol. 71/99 IV. I.—III. 2. A. 92/95, I (V.), 3. A. 03, 2 (IV.), 3. A. 06; Theol. dogm. compend., 11. A. 03; Medulla theol. dogm., 7. A. 02. H: Patrum sanctorum opusc. sel. 1-48; 1-6 68-92; Le sius de summo bono 69; D. Thomae Aq. sermones 74; Storchenau SJ., Der Glaube des Christen, wie er sein soll 95. ()

Hurwitz, Adolf, ⅄, Dr. phil., ThSchP. Zürich, Bächtoldstr. 11. (Hildesheim $^{26}/_{3}$ 59.)

Huschens, Jak., (k.), ⚷, Dir. d. Taubstummen-Anst. Trier, Kaiserstr. 18. (Vichließem $^{18}/_{5}$ 52.) V: Bilder z. Gebrauch beim Gesch.-Unterr. in VolksSch. 85, 5. A. 94; Dass. f. Tbst.-Anst. 82, 5. A. 94; Materialien f. d. Unterricht i. d. Umgangssprache i. Taubst.-Anst. 83; Realienbuch f. Taubst.-Anst. 94; Gesch. d. Vereins v. h. Vincentius v. Paul in d. Diözese Trier 95; D. gewöhnlichsten Sprachstörungen u. ihre Bekämpfung 98; D. kath. Kirchenjahr 99; Erklärg d. Gebete u. Hauptwahrheiten d. kathol. Religion 01; Gebetbuch für kath. Taubstumme 03; Anleitung für Tbst.-Lehrer zum Unterr. bei Taubstummen in den zwei ersten Schuljahren 06; Wilh. Hub. Cüppers, e. Lehrerbild 07. H: D. Taubstummen-Führer, 13. Jahrg.

Hüsgen, Eduard, Politik, Dr. jur., Chefred. d. „Düsseldorfer Volksblatt". Düsseldorf. (Weißenburg, Rh. $^{3}/_{10}$ 48.) V: Ludw. Windthorst 07, 4.—6. Taus. (*)

Husserl, E., ∴, Dr. phil., o. UP. Göttingen, Hoher Weg 7. ($^{6}/_{4}$ 59.) V: Philos. d. Arithmetik 91; Logische Untersuchgn I (Prolegomena z. reinen Logik) 00, II (Unters. z. Phänomenolog. u. Theor. d. Erkenntn.) 01.

Huster, Johannes, s. Hartmann, Heinrich Peter.

Hutecker, Wilhelm, Dr. phil., Bibl. d. Kgl. Bibl. Berlin-Schöneberg, Beckerstr. 10. (Girrehnen i. Ostpr. $^{4}/_{12}$ 61.) V: Üb. d. falschen Smardis 85. ()

Huth, Frl. Emmy v. (Pf. Hans v. Echtlitz, Volksbüch., Jugendschrift. Schwerin i. M., Beaugencystr. 1. (Rostock i. M. $^{14}/_{3}$ 66.) V: Ellernhof 93; Auf fest. Grund 98; Leidensch. 00.

Huth, Friedrich (Pf. Fred Hood, Arnold Rohde, E. Osten usw.), 𝒻, ☤, △, ❁, Archit. u. Hrsg. d. Berl. Feuill.-Korresp. „D. Skizze", „Allg. Techn. Korresp.", d. jur. Korrespondenz „Das Forum" u. d. Ztschr. „Geistiges Eigentum". Charlottenburg, Krumme Str. 32. (Krotoschin $^{22}/_{3}$ 66.) V: Heiter u. Herb 94; Offener Brief an d. Freisinnige Zeitung 02; Skizzen u. Abenteuer 03; Dokumente zum Urheberrecht 03; Stuck 04; Vom Rhein zum Mississippi, amerikanische Reisebriefe 04; Buchführung für Schriftsteller 05; Kontobuch für Schriftsteller 05.

Huth, Richard, Handelsschr., Red. des „Schiff". Groß-Lichterfelde, Schützenstr. 9. (Waldenburg i. Schl. $^{9}/_{3}$ 70.)

Hüttemann, Joh. Adolf, (k.), Askese, Lit., Pfr. Büren i. Westf. (Langscheid $^{23}/_{5}$ 63.) V: Der hl. Patroklus 92; Patroklus, Sch. 94; Bereitet den Weg d. Herrn! 94, 6. A. 07; Siehe d. Lamm Gottes 94, 2. A. 03; D. h. Sakrament d. Firmung 95, 2. A. 05; Kathol. deutsch. Dichter d. 19. Jahrh. 98; Evangelienklänge 00; Gesch. d. landw. Kreisvereins Büren 03; D. Budenulk, Lsp. 04.

Hutten, J., s. Thimm, Johanna.

Hütten, Georg (Pf. G. Heimwahl), (k.), Ehrendomh. v. Antiochien, Domvik. Cöln a. Rh. (Walheim b. Aachen $^{5}/_{11}$ 70.) V: Leben der hl. Elisabeth 91; Altarkonsekration 97; Gegen den Strom, d. christlich. Jungfr. der gebildeten Stände 01, 12. A. 05; Gattin u. Mutter im Heidentum, Judentum u. Christentum 05. ()

Hüttenrauch, Hermann, prakt. ✝, Pfr., Gen.-Sekr. des Ev. Bundes, Hrsg. der „Monats-Korresp. f. d. Mitgl. d. Ev. Bundes" u. der „Nachrichten f. ev. Gemeinde-

u. Sonntagsblätter". Hallea. S., Wilhelmstr. 29 1. (Meuselwitz $28|_8$ 67.) **V:** Christus ist unser Friede, Predigten 03; Die Augsburg. Konfession in ihrem 1. Teil erläutert 04; Der ländliche Friedhof 06.

Hutter, Theod., ♆, 𝒻, ♔, **Uc:** F, Red. Reichenberg i. Böhm., Bräuhofg. 12. (Hermsdorf $20|_9$ 60.) **V:** Nordböhm. Sagen, 2. A. 84; Aus d. Jugendzeit, G. 84; Die Gegenreform. in Böhmen; Schatten d. Zivilisation 88; MAlterl. Sittenbilder 89; Gesch. d. Karlsbrücke i. Prag 90; Gesch. d. Stadt Vilin u. d. Prov. Bilinensis 91; Stimmen d. Herzens, G., 2. A. 92; Gesch. d. Stadt Gabel in B. 93; Armenpflege u. Armenwesen 93; Ostmarkklänge, G. 95; Sturmlieder od. deutschböhm. Melodien 97; D. Schwarze Buch v. Reichenberg 97; Deutsche Heimatklänge, G. 98; Im wilden Westen 00; Am Fürstenhofe 00; Gesch. d. Burg Hammerstein 01; Deutsch. Gastwirtekal. 02 u. Deutsch. Fleischerkalender 02; Gedankenbilder, G. 03; Kaisergrüße, Ged. 06. ()

Huyn, Frl. Luise (Pf. M. Ludolff), (k.), Roman. Coblenz. (ebda $6|_{11}$ 43.) **V:** Kl. Erzählgn 75; Talisman 77, 2. A.; Tochter d. Spielers 77, 2. A. 85; Versch. Wege 79, 2. A. 85; Beata 80, 2. A. 97; Geschlecht v. Reichenau 82; Felicitas 83, 5. A. 01; Verschollen 84, 5. A. 01; Sein letzter Wille 86; In sturmbewegter Zeit 93; Novellenkranz 95 III; Zu spät 95; D. stille Schloß 96; D. Kind d. Vagabunden 01; V. 100 Jahren, N. 02. ()

Huyskens, Viktor, (k.), ♔, Dr. phil., Prof., ObLehr. Münster i. W. (Wachtendonk $23|_1$ 47.) **V:** Albero von Montreuil 79. **Bearb:** Annegarns Weltgeschichte in acht Bänden, 8. A. 99/00. ()

Hyan, Hans, 𝒻, ⌂. Berlin W, Ebersstr. 15. (ebda $2|_6$ 68.) **V:** Spitzbuben, R. 99; D. Flugmaschine, R. 01; D. falsche Mandarin, R. 01; Johannistrieb, R. 01; Gold, R. 02; Welt u. Halbwelt, R. 02; Lumpengesindel, R. 02; Überbrettl, R. 03; Bilder a. d. Berliner Leben, R. 03; Der schöne Meyer, R. 04; Draga, R. 04; Dufte Jungens, N. 04; Aute mit'n Ast, N. 04; Tausend Mark Belohng, R. 05; D. Erbschleicher, R. 06; Armesünder, N. 06; Rom. e. Prinzessin, R. 06; Aus der Tiefe d. Lebens, Nn. 06; E. genialer Schwindler, R. 07; Der Millionenschwindler, R. 07; Das Mädchen mit den 1000 Erinnergn, Nn. 07; Schwere Jungens, Nn. 07; u. m. a.

Hyleanus, s. Quincke, Jos.

Hyperion, s. Göllner, Louise.

J.

Jaeckh, Ernst, Dr. phil., VJ & S., 𝒻, ⌂, Chefred. d. „Neckarztg." Heilbronn a. N., Weinsbergerstr. 29. (Urach $22|_2$ 75.) **V:** Kotzebues Lustspieltechn. 99.

Jacob, Gg., ♆, Dr. phil., a. o. UP. Erlangen, Bismarckstr. 30. ($26|_5$ 62.) **V:** Stud. in arab. Geographen 91/92 IV; Stud. in arabischen Dichtern 93/95 IV; Welche Handelsartikel bezogen die Araber d. MA. a. den nord.-baltisch. Ländern? 2. A. 91; E. arab. Berichterstatter aus d. 10. Jahrh. über deutsche Städte 90, 3. A. 96; Das Leben der vorislamischen Beduinen 95, 2. A. 97; Karagöz-Komödien I—III 99; Türk. Lit.-Gesch. in Einzeldarstellungen, I; Das türk. Schattentheater 00; Türk. Volkslit. 01; al-Mutaijam, arab. Sch. 01; D. Schattentheater in seiner Wanderung vom Morgenland z. Abendland 01; Östl. Kulturelemente im Abendland 02; Das Hohelied 02; Sultan Soliman des Großen Divan 03; Der Divan Sultan Mehmeds des Zweiten 04; Vorträge türkischer Meddâhs 04; Xoros kardasch 06; Gesch. d. Schattentheaters 07. **H:** Türkische Bibliothek I—VII.

Jacob, Gg., ✝, **Uc:** Nord, Pastor. Neschwitz b. Bautzen. (ebda $24|_{10}$ 39.) **V:** Katechismus mit Auslegung 70, 6. A. 95; Predigten üb. d. 10 Gebote 81; Predigten üb. d. Vaterunser 84, 2. A. 87; Kleiner Katechismus 83, 5. A. 98; Luther 83, 2. A. 84; Das wendische Rügen 94.

Jacob, Gustav (Pf. G. Margella), VB., Nov., Erz., 𝒻, ❁, Sekr. des Verb. deutsch. Nordseebäder, Red. v. „Aus deutschen Nordseebädern". Charlottenburg, Giesebrechtstr. 19. (Berlin $25|_5$ 71.) **V:** D. Prostitution u. ihre polizeil. Bekämpfg 98; Der Feuerrettungsverein z. Breslau 04; Nordseebummeleien 06; Die Balletratte N. 07; Im Unterseebot zum Nordpol Erz. 07.

Jacob, Karl, ♔, Dr. phil., a. o. UP. Tübingen, Neckarhalde 38. (Hamburg $19|_{12}$ 64.) **V:** Erwerbung d. Elsaß d. Frankreich i. Westfäl. Frieden 97; Straßburg. Politik 1621/32 99; Von Lützen bi Nördlingen 04; Bismarck u. d. Erwerbun Elsaß-Lothringens 1870/71 05; Quellen kunde der deutsch. Geschichte im Grundriß I (Mittelalter) 06.

Jacobi, Bruno, Bibliographie, Geschäftsf. d. Gesellschaft z. Verbreitg klas Kunst, G. m. b. H. Berlin W 57, Potsdamerstr. 90. (Breslau $8|_7$ 66.) **V:** Katalog der Frhrl. v. Lipperheideschen Kostüm bibliothek 96—01; Rembrandt, Verz. d durch Photographie u. Kunstdruck repr duzierten Arbeiten des Meisters 06. **U** Lewis F. Day, Alte u. neue Alphabete 2. A. 06. *

Jacobi, Herm., ind. ♆, Dr., o. UP GMegR. Bonn, Niebuhrstr. 59. (Cö $11|_2$ 50.) **V:** De astrologiae Indicae Ho

appellatae originibus 72; The Kalpasûtra of Bhadrabâhu 79; The Ayâranga Sûtra of the Cvetâmbara Jains 82; Gaina Sûtras, Part I 84, II 95 (Sacred Books of the East 22 u. 45); Ausgew. Erzählungen in Mâhârâshtri 86; Sthavirâvali Charita by Hemachandra 91; Das Râmâyana 93; Komposition u. Nebensatz 97; Upamiti bhavaprapancâ Kathâ fasc. IV 01—XI 07; Anandavardhanas Dhvanyâloka, Übersetzung 03; Mahâbhârata, Inhaltsangabe 03; Samarâditya Samkshepa 05; Samarâicca Kahâ I 07.

Jacobi, Justus, GenSuperintendent. Magdeburg. (Berlin $^{19}/_{9}$ 50.) **V:** J. Jacobi u. d. Vermittlungstheol. f. Zeit; D. christl. Ethik u. d. mod. Weltanschauung 99; Zwölf Jahre auf den Galeeren, Schicksale des jungen Jean Martheile.

Jacobi, Frl. Margarete. Cannstatt, Uhlandstr. 16. (Königsberg i. Pr.) **Uc:** Mark Twain, Ausgew. Schriften u. v. a.

Jacobi, Rich., VB., Publiz., Dr. phil., Chefred. d. „Hannover.Courier". Hannover, Bödeckerstr. 25. (Berlin $^{29}/_{11}$ 50.) **V:** Der Journalist 02.

Jacobs, Alois, (k.), ♆, ObPostassist. Rabern, Elsaß, Am Roseneck 16 ^{3}. (Höngen $^{22}/_{4}$ 60.) **V:** Immergrün 89; A. d. Wasgau 99, 2. A. 02.

Jacobs, Ed., ♔, Dr. phil., ArchivR. Wernigerode, Schloß 41 (am Burgberg.) (Crefeld $^{20}/_{5}$ 33.) **V:** Qua via et ratione Carolus M. imp. etc. 59; Das Jahr 813 n. Chr.; Gesch. Karls d. Gr. 63; Früheste Erwähnung d. noch bestehenden Ortschaften d. Herzogt. Magdeburg 64; Z. 50jähr. Jubelfeier d. Prov. Sachsen 65; Z. Kunde d. geistl. Verhältnisse d. Land. Barnth 65; Gesch. d. ev. Klosterfch. z. Ilsenburg 67; Brocken u. f. Gebiet 71; Übersichtl. Gesch. des Schriftt. usw. in d. Grafschaft Wernigerode 74; Urkundenb. d. Deutschordens-Kommende Langeln usw. 82; Gesch. d. i. d. preuß. Prov. Sachsen verein. Gebiete 83; Harzburg u. ihre Gesch. 85; Gesch.- u. Baudenkm. Wernigerodes 85; Gesch. d. Schützenwesens i. d. Grafsch. W. 76; Schützenkleinode u. d. Papageienschießen; Juliane v. Stolberg, Ahnfrau d. Hauses Nassau-Oranien 89; Urkundenb. d. Stadt W. b. 1460, 91; Bewegung d. Bevölkerg v. W. 93; H. Winkel u. d. Reform. im südl. Niedersachsen 96; Wiederherstellg d. ev. Kirchenwes. i. Erzstift Magdeb. u. Hochst. Halberstadt d. Gustav Adolf 97; Gesch. d. Schützengef. zu Wern. 01.

Jacobs, Fritz, ♁, Epos. Mülheim-Ruhr-Broich. (Alten-Essen $^{2}/_{8}$ 76.) **V:** Die Musterung auf d. Meeresgrunde 02; Bei Dijon od. d. Fahne d. 61er 03; „Zuviel" oder Frauentreue 03; Eine tolle halbe Stunde 03; Die gefährliche Alte 03; Vor u. achter d. Maste, G. 05; Humoresken u. Scherzgedichte 05; Sachen z. Lachen 06; Den Blick auf's Meer, Germane! 07.

Jacobs, Monty (Montague), BP., Lit.-♔, 𝒻, Dr. phil., Theater-Referent am „Berl. Tagebl.". Charlottenburg, Dahlmannstr. 29. (Stettin $^{5}/_{1}$ 75.) **V:** Gerstenbergs Ugolino 98; Maeterlinck, e. krit. Studie 01.

Jacobs, Peter, (k.), ✝, D., Dr. phil., Pfr. Werden, Rhein. (Troisdorf $^{12}/_{7}$ 48.) **V:** Besserung d. Verbrechers 89; Geschichte d. Pfarreien im Gebiet d. ehemal. Stifts Werden 93 f. II; Werdener Annalen 96; Dualismus im preuß. Gefängniswesen 06. ( )

Jacobsen, Bettina, **Uc:** I. Falkenrehde b. Potsdam. **Uc:** Dante, Neues Leben 77; Carducci, Ged. (Auswahl) 80; Petrarca, Son. u. Canzon. (Ausw.) 04. ( )

Jacobsen, Ernst Ludwig (Pf. Ernst Ludwig Harter), ♁, Roman, Privatsekr. u. Kunstkritiker. München, Herrenstr. 9. (Stade $^{6}/_{9}$ 84.) **V:** Lisa, e. Danklied 06; Drei Romanzen, Einakter-Zykl. 07; D. Sehnsucht, Ged. u. Gesänge 07. *

Jacobsen, Friedr., Rom., Nov., ♁, Dr. jur., LGerDir. Flensburg, Toosbüystr. 1. (Emmelsbüll $^{15}/_{11}$ 53.) **V:** 70 Semester 78; Nachtschatten 90; Morituri te salutant, R. 91, 2. A. 98; Falsche Propheten, R. 92 II; Waldmoder, R. 95; Im Weltwinkel, R. 96; Sturm, Sch. 97; Else, R. 98; Kreuz wende dich, R. 99; Die Pflicht, R. 01; Du sollst nicht töten, Sch. 01; Nifleheim, R. 03; Moor, R. 04; Bergfriede, R. 05; Die letzten Menschen, Dichtg 05; Das Schweigen der Wände, R. 05; Sand, R. 06; Im Dienst, R. 06.

Jacobsohn, Paul, wiss. Krankenpflege, Dr. med., Arzt, Hrsg. d. „Deutsch. Krankenpflege-Ztg.". Berlin W, Maaßenstr. 25. (ebda $^{30}/_{9}$ 68.) **V:** D. vornehme Kunst, Kranke zu pflegen 96; Handb. d. Krankenversorgung u. Krankenpflege I 98/99, II 00/02; Über den theoret. Unterr. in Krankenpflege-Sch. 98; Beitr. z. Gesch. des Krankenkomforts 98; Beitr. z. inneren Medizin 99. ( )

Jacobsohn, Siegfried, Krit., 𝒻, Ästhetik, Dramaturgie, Lit.♔, Hrsg. d. „Schaubühne". Berlin SW, Jerusalemerstr 65. (ebda $^{28}/_{1}$ 81.) **V:** Das Theater d. Reichshauptstadt 04.

Jacobson, Benno, Red. a. „Börsen-Cour.". Berlin SW, Wilhelmstr. 121. **V:** Berliner Geschichten 04; Berliner Luft 05; Novellen u. zahlreiche Theaterstücke. ( )

Jacobson, Herm., ♁, 𝒻, ⚖, Dr. jur. Leipzig, Brühl 2 I. (Dresden $^{5}/_{1}$ 75.) **V:** Shakespeare u. Kätchen Minola 03. ( )

Jacoby, Frau Beate, geb. Jadassohn, Rom., Nov., Skizz. Berlin W, Friedrich-

Wilhelmstr. 6a. **V:** Ruth v. Felseck, R. 00. ()

Jacoby, Dan., Lit.♔, Dr. phil., GP. Berlin NO, Wernerchenerstr. 16. (Johannisburg, Ostpr. $^{2}/_{1}$ 44.) **V:** De Leibnitii studiis Aristotelicis 67; Friedrich d. Gr. u. d. deutsch. Lit. 73; G. Macropedius 86; Lenien zu Schillers Todestag 05. **H:** Weisse, Richard III. (mit A. Sauer) 04; Bielschowsky, Friederike u. Lili, 5 Goethe-Aufsätze, 1. u. 2. A. 06.

Jacoby, Felix, klass. Ψ, Dr. phil., o. UP. - Kiel, Feldstr. 140. (Magdeburg $^{19}/_{3}$ 76.) **V:** Apollodors Chronik 02; Das Marmor Parium 04. *

Jacoby, Günther, ⁂, Lic., Dr. phil. Königsberg i. Pr., Tragheimer Pulverstr. 51. (ebda $^{21}/_{4}$ 81.) **V:** Herders u. Kants Ästhetik 07. *

Jacoby, Herm., ✝, Lit.♔, D., o. UP. u. GKonsistR. Königsberg i. Pr., Tragheimer Pulverstr. 51. (Berlin $^{30}/_{12}$ 36.) **V:** Liturgik der Reformatoren 71, 76; Allg. Pädag. auf Grund d. christl. Ethik 83; D. 1. Brief d. Apost. Joh. 91; Neutestamentl. Ethik 99; Die Evangelien des Markus u. Johannes 03.

Jacoby, Karl, Ψ, Dr. phil., Prof., GObLehr. Hamburg, Schlüterstr. 12. (Gumbinnen $^{7}/_{2}$ 49.) **V:** Anthologie aus d. Elegikern der Römer 82/96 IV; Dionysi Halic. Antiqu. 85/05 IV; Lit. Leben in Hamburg vor 200 Jahren 92.

Jacoby, Martin, wiss. ✍, Dr. med., Arzt, a.o. UP. Heidelberg, Uferstr. 20. (Berlin $^{28}/_{1}$ 72.) **V:** Ankylostomum duodenale (m. Zinn) 98; Immunität u. Disposition u. ihre experiment. Grundlagen 06.

Jacoby, Wilhelm, VJ & S., Schwank. Wiesbaden, Adelheidstr. 38. (Mainz $^{8}/_{3}$ 55.) **V:** Pension Schöller; Ungläubiger Thomas; Goldgrube; Großer Komet; Strohwittwe; Los vom Manne; Reisemann's Rheinfahrt; Tanzhusar; Bürgerprinz; Spritztour; Prinzpapa u. m. a. (meist mit anderen). *

Jacques, Norbert, ✍, Nov., Roman. Hamburg-Eilbeck, Friedrichsbergerstr. 12. (Luxemburg $^{6}/_{6}$ 80.) **V:** Die Flucht, R. 06. ()

Jacusiel, Jak. Casp. (Pf. Casp. Immerwahr), ♆, ✍, Dr. med., prakt. Arzt. Berlin W, Kurfürstenstr. 43 II. (ebda $^{21}/_{3}$ 49.) **V:** Deutsche Schule d. Zukunft 86; Preuß. Ärztekammern 87; Spielen, Turnen, Sport, u. ihr Wert f. d. Gesundheit unsr. Jugend 98; Das braune Jackett 00. ()

Jadassohn, Alexander, VB., ♫, Theater u. Musik, ♆, ⊙, ✍, in Firma Verl.-Gesellschaft „Harmonie", sowie Verlag u. Red. v. „Bühne u. Sport". Berlin W, Schöneberger Ufer 32. (Leipzig $^{31}/_{3}$ 73.) ()

Jadassohn, Frau Alice, geb. Fliegel (Pf. Alice Fliegel), ✍, Skizzen, ♆, Humor, Kritik. Marienorf bei Berlin-Südende, Schloß Marienhöhe. (Leipzig $^{6}/_{7}$ 84.) **V:** Klasse 1 B, Lustiges v. d. Schulbank 05, 6. Tausd. 06; Neue Schulgeschichten 06, 3. Tausd. 07; Totenwache, R. 07.

Jadassohn, Beate, s. Jacoby, Beate.

Jadassohn, Josef, Dermatologie, Dr. med., o. UP. u. Dir. d. Dermatolog. Univ.-Klinik. Bern, Laupenstr. 53. (Liegnitz $^{10}/_{9}$ 63.) **V:** Venerische Krankheiten (2. A. 05) u. (m. A. Neißer) Hautkrankh. i. Ebsteins Handbuch d. prakt. Medizin 00; Hautkrankheiten bei Stoffwechsel-Anomalien 05.

Jaden, Hans Krticzka Frhr. v. (früh. Pf. Hans v. d. Jahde), ♆, ⊙, ⊕, nord. Lit.♔, Dr. jur. Lilienfeld, NÖstr. und Wien XVIII, Gentzg. 38. (Wien $^{26}/_{11}$ 66.) **V:** Festgesänge 88; Lied u. Ged. 88; Gefunden u. wiedergefunden, Sch. 89; Sommerfreuden, G. 89; D. corpus juris canonici, akad. Scherz 90; Th. Körner u. s. Braut 96; E. Reise n. Island u. d. Färöer-Inseln 97; Durch Korneuburg u. auf Kreuzenstein 01, 2. A. 03.

Jaffé, Joseph. Zurzeit Poschiavo, Graubünden, Casa Fanconi. **H:** Französ. Lyrik aus alter u. neuer Zeit 07. (*)

Jaffé, Richard, ⊙, Dr. jur. Berlin W, von der Heydtstr. 5. (Posen $^{15}/_{2}$ 61.) **V:** Bild des Signorelli 90: Ohne Ideale 91; Die Höllenbrücke 93; Fastnacht 99; Der Außenseiter 99; Der Pacemacher 04. ()

Jaffé, Rob., ⊙. Berlin-Wilmersdorf, Bernhardtstr. 16. (Gnesen $^{7}/_{2}$ 70.) **V:** D. arme Walter, Tr. 95; Ahasver, R. 99

Jaffé, Frl. Selma, ASV., ♆, ✍. Berlin W 57, Kurfürstenstr. 18. (Jastrow $^{10}/_{11}$ 62.)

Jagemann, Eugen v., Staatsrecht u. Kriminalwesen, o. HonP. d. Rechte, wirkl. GehR., Gesandter a. D., Exz. Heidelberg, Märzg. 18. (Karlsruhe $^{25}/_{5}$ 49.) **V:** Handbuch d. Gefängniswesens (m. Fr. v. Holtzendorff) 88; Deutsche Reichsverfassg. 04; Zur Reichsfinanzreform 05.

Jaegen, H., (k.), Bankdir. a. D., Leutn. a. D., M. d. Preuß. Hauss. d. Abg. Trier, Kaiserstr. 5 u. Berlin-Südende, Anhaltstr. 6. **V:** Der Kampf um d. höchste Gut (3. A. von „Der Kampf um die Krone") 04.

Jäger, A., s. Bihan, Angelika.

Jäger, Albert, ✍. Magdeburg, Mittelstr. 47. (Erfurt $^{11}/_{9}$ 59.) **V:** 4 Jahre in der Fremdenlegion 96; Arminius, Vaterländ. Festsp. (m. W. Schollmeyer) 01; Cupido, Schelmenstr., Sgsp. (m. dems.) 01; Eingeschneit, Schw. (m. dems.) 04. ()

Jaeger, Eugen, (k.), Sozialpol., Dr. phil., Verl. d. „Pfälz. Ztg.", M. d. R. u. d. bayr. Landtags. Speyer. (Annweiler $^{27}/_{8}$ 42.) **V:** Mod. Sozialismus 7

Gesch. d. soz. Bewegg u. d. Sozialismus i. Frankreich 79: V. A. Huber 81; Genossenschaftswes. u. Schulze-Delitzsch 84; Agrarfrage 81/93 IV; Franz. Revolut. v. Standpunkte d. sozial. Bewegung 90; Kurze Gesch. d. deutsch. Bauernstandes 98; D. bayr. Steuerreform v. 1899 00; D. Wohnungsfrage I 02, II 03; Die Reichsfinanzreform v. 1906 u. ihre neuen Steuern 06.

Jaeger, Gust., Naturwiss., Dr. med., Prof. a. D., Hrsg. v. „Prof. Dr. G. Jaegers Monatsblatt f. Gesundheitspflege usw.". Stuttgart, Hegelstr. 22. (Bürg $^{23}{}_{6}$ 32.) V: Zoolog. Briefe 64/76; Leben im Wasser 68, 2. A. 06; Die Wunder d. unsichtb. Welt (Mikroskopie) 68; Skizzen aus d. Tiergarten 68; Die darwinische Theorie 69; Lehrbuch d. allgem. Zoologie, I 71, II 78; Deutschl. Tierwelt 74 II; In Sachen Darwins contra Wigand 74; Pharmazeut. Zoologie 74; Menschliche Arbeitskraft 78; Seuchenfestigkeit u. Konstitutionskraft 78; Entdeckung d. Seele 79, 3. A. 85; Wanderungen d. d. Tierreich aller Zonen 80; D. Normalkleidung als Gesundheitsschutz 80; Mein System 85; D. Uniform i. Licht d. Gesundheitslehre 87; E. verkannt. Wohlthäter 91; Stoßwirkung in Lebewes. 92; Wetteransagen u. Mondwechsel 93; A. Natur- u. Menschenleb. 94; Wetter u. Mond 94; Lösg d. Mondfrage 97; Gesundheitspflege 99; Tot u. Lebendig 06.

Jäger, Gustav, ♂, Dr. phil., o. ThSchP. Wien. ($^{6}{}_{4}$ 65.)

Jäger, Heinrich, (k.), ASV., ♉ (auch mundartl.). Deggendorf i. Bayern. (München $^{2}{}_{1}$ 75.) V: Aus d. Leben, ernste u. heitere Ged. 04.

Jaeger, Heinrich, Hygiene, Dr. med., Prof., GenObArzt u. UDoz. Straßburg i. E., Am Roseneck 22. (Ludwigsburg $^{21}{}_{9}$ 56.) V: Hygiene d. Kleidg (mit Frau Anna J.) 06. (*)

Jaeger, Heinrich, ♉, ✓, Natur☆, Natur∴, ✗, cand. med. Straßburg i. E., Weißturmstr. 51. (Schweighausen $^{22}{}_{1}$ 76.) ()

Jaeger, Jacques, Länder- u. Völkerkunde, Vize-Präs. d. Österr.-Ung. Kolonial-Gesellsch. Wien IV, Karlsgasse 9. (Lemberg $^{11}{}_{6}$ 57.) V: Reise-Momente 86, 3. A. 90: Von d. Donau bis z. Dembica 93; D. Juden i. Orient 93; Vom Kreuz z. Halbmond 94; Mittelmeer-Fragmente 95; Im Morgenland 96; Streifzüge u. Streiflichter 97; Jenseits d. Pyrenäen 98; Unt. d. brit. Flagge 99; Wanderungen in Rußland 00; Die nordische Atlantis (Island u. Farör) 01. H: Wiener Almanach 92 ff.

Jaeger, Johs., ☆, Dr. phil., Pfr. in Amberg (früh. in Ebrach). V: Cisterzienserabtei Ebrach zur Zeit d. Reform. 95; Zur Lösung d. Verbrecherproblems 95; D. Gottesdienst in d. Strafanstalt 96; Wille u. Willensstörungen 97; Die Gründung d. Klosters Ebrach 97; Kloster Ebrach. Aus d. Zeit d. letzten Abts Eugen Montag und d. Säkularisation d. Klosters 97; Zunahme d. Verbrechen u. Abhilfe 98; Die Wallfahrtskapelle zum hl. Blut in Burgwindheim 99; D. Ebracher Klosterkirche 99; Steht im Talmud etwas üb. Fleisch- u. Fettbesudeln? 00; D. Klosterkirche in Ebrach 03; Klosterleben im Mittelalter 03; Die Naturanschauung d. Bibel u. die der Naturwissensch. 03; Verzeichnis sämtl. Konventualen d. Klosters Ebrach von 1126 bis 1803 03; Hinter Kerkermauern 07; Rechtsbruch u. Rechtsausgleich in der Strafjustiz 08. H: Poesie im Zuchthause 05.

Jaeger, Jul., ☆, Dr. phil., Prof., GDir. Duderstadt. (Vienenburg $^{22}{}_{12}$ 48.) V: Urkundenb. des Klost. Teistungenburg 78 u. 79; Urkundenb. v. Duderstadt 85; Kurmainz u. Duderstadt 85; Duderst. geg. Ende d. MA. 86; Beiträge z. Gesch. d. Erzstifts Mainz unt. Diether v. Isenburg u. Adolf v. Nassau 94; Duderstadt u. s. Schützenwesen 02; D. Schülerlisten d. Carolinums (zu Osnabrück) 03: D. Schola Carolina Osnabrugensis 04.

Jaeger, Oskar, ☆, ⚿, Dr. phil., GDir. a. D., GRegR., o. HonP. Bonn a. Rh., Beethovenstr. 8. (Stuttgart $^{26}{}_{10}$ 30.) V: J. Wycliffe 54; Preußen u. Schwaben 66; Die punischen Kriege 70 III; A. d. Praxis 82, 2. A. 85; Gesch. d. Griechen, 6. A. 96; Weltgesch. 88/89 IV, 4. A. 03; Gesch. d. neuesten Zeit IV, Forts. v. Schlosser, 25. A. 04; Gesch. d. Römer, 8. A. 01; Das humanist. Gymnas. 89; Alex. d. Große 92; M. Porcius Cato 92; Pro domo, Reden u. Aufsätze 94; Didaktik u. Methodik d. Geschichtsunterr. 95, 2. A. 05; Lehrkunst u. Lehrhandw. 97, 2. A. 01; Geschichte des 19. Jahrh. 04 II; Homer u. Horaz im Gymnasialunterricht 05; Erlebtes u. Erstrebtes, Reden u. Aufsätze 06.

Jahde, Hans von der, s. Jaden.

Jahn, Ernst Reinh., ☉, ✗, ✓, Dr. med. Rappoltsweiler. (Meiningen $^{12}{}_{4}$ 53.) V: Hygiene d. Auges 80; Leitfad. z. ökonom. Arzneiverord. 90; Arznei-Therapie d. Gegenwart 93, 3. A. 96; Hum. Erz. 94; Die Pfeiferbrüder, Vsch. 90, 3. A. 91; Zwerchfelltupfer, Erz. 98; D. beiden Engländer, Erz. 98; In d. Kaltwasserheilanst., A. 01; Rosmunde, Tr. 01.

Jahn, Franz, Ästhetik, Dr. phil., RGObLehr. Berlin W, Rankestr. 17. ($^{28}{}_{9}$ 69.) V: David Hume's Kausalitätstheorie 95: Das Problem des Komischen in s. geschichtl. Entwicklg 04; Über das Wesen des Komischen 04.

Jahn, Frl. Hedwig, **Ue:** FEID. Berlin W, Neue Winterfeldtstr. 4 III.

Jahn, Heinz, Nov., ♉, ✓. Vegesack (Bremen), Kirchenstr. 5. (Charlot-

tenburg $28|_2$ 87.) **W:** Skizzen u. Gedichte 06; Wir Menschen, Erzn. u. Skn. 07. ()

Jahn, Herm. Eduard (Ps. Herm. Hain, A. Westphal, A. v. d. Warnow), ♆. Berlin-Steglitz, Humboldtstr. 1. (Kl.-Vielen $13|_8$ 57.) **W:** Arbues de Epila 79; König Erich 80; Deutsche Lieder (m. Hamel) 80; Ich denke dein! 81; Verwehte Blätter 82; Slavina, 82, 2. A. 97; Isuschka 82; Frau Eva 88; Tambour schlag an! N. 97; Sie 00, 3. A. 02; Naturgesch. d. Weibes 02; Feuer u. Schwert in Südafrika, N. I u. II 02; D. Liebe in d. Welt 03; Spiel u. Liebe 07.

Jahn, Joseph (Ps. J. Piber), ✒, Nov., ✐, ♆, Schulleiter. Konradsgrün b. Eger, Böhm. (Partschendorf $12|_{10}$ 60.)

Jahn, Kurt, Dr. phil., Hrsg. d. Jahresberichte f. neuere deutsche Literaturgeschichte. Berlin W 50, Eislebenerstr. 14, Hhs. I. (Rastatt $21|_{11}$ 73.) **W:** Immermanns Merlin 98; Eichendorff 02; Goethes Dichtung u. Wahrheit 07.

Jahn, Max, ✒, ⁂, Dr. phil., Dir., Red. d. „Anzeiger f. d. neueste pädagogische Literatur". Leipzig, Rathausring 7. (Rouneburg $30|_{10}$ 53.) **W:** Über d. Zeitverhältnisse d. Vorstellens u. deren Wichtigkeit f. d. Unterr. 81; Der Einfluß d. Kant. Psychologie auf d. Pädagogik als Wissensch. 85; Methodik der ep. u. dram. Lektüre 91; Psychol. als Grundwissensch. d. Pädag. 97, 5. A. 07; Ethik als Grundwiss. d. Pädag. 97, 3. A. 05. **H:** Eberhard, Hannchen und die Küchlein 93, 2. A. 04; Goethe, Hermann und Dorothea 95.

Jahne, Heinr., ✐, ♆, ✒, Lehr. Rumburg, Auplatz 20. (Unter-Kratzau $17|_{11}$ 65.)

Jahne, Jos., Stenogr., Geom., Naturlehre, Bürgerschuldir. u. Univ.-Lehrer. Wien VI/2 Haydng. 17. (Unter-Kratzau $12|_7$ 62.) **W:** Lehr- u. Lesebuch d. kaufm. Stenogr. 98, 7. A. 07; Leitf. d. Stenogr. 02, 3. A. 07; Leitf. d. Geometrie 02, 2. A. 06; Grundriß der Naturlehre 04, 2. A. 07; Grundriß der Gabelsberger'schen Stenographie 06, 2. A. 07; Geschichte der Stenographie 07.

Jahne, Ludwig, ✐, Dir. b. d. Bleiberger Bergwerks-Union. Klagenfurt, Kärnten, Gasometerg. 14. (Wien $1|_9$ 56.) **W:** Poetische Bekenntnisse, G. 96; Arnulf v. Kärnten, E. 98; D. Khevenhüller, E. 05; Verirrte Liebe, N. 07.

Jahnke, Herm., LB., ⊙, Volksschr., Dialekt ♆, Lehrer. Pötzscha bei Wehlen. (Wintersfelde $20|_4$ 45.) **W:** Bühne u. Kanzel, N. 74; Neue Lorelei, Sch. 74; Nahwer Bismarck 75; Dörchleuchting, Sch. (n. Reuter) 76; Tante Voß, Schw. 76; Jürgen Wullenweber 79; A. Borsig 80; Up ewig ungedeelt 81, 5. A. 96; Bienenfleiß u. Bienensegen, Erz. 82; Kurbrandenburg in Afrika, Erz. 85, 4. A. 97; F. Schmidt 86; E. v. Rochow, Erz. 87, neue Ausg. 05; Wilh. d. Siegreiche 88, 2. A. 90; Humor u. Heldent. 88; Wilh. II. 89, 7—9. Tausd. 04; Bismarck 98; Vollst. Ausg. 50—55. Tausd.; Kein Hüsung, Volkssch. 91; Albrecht Achilles 91; An der Schwelle des Jahrh., Erz. 91; Gold u. Eisen, Volksch. 93; Hans Kohlhase, Erz. 95; Wilh.-Gedenkbuch, Festschr. 97; Ill. Chronik d. Nat.-Denkmals u. d. 100-Jahrfeier 97; Eiserne Zeiten, Erz. 00; D. Schwestern, plattdeutsch. Festsp. 00; Im Weltwinkel, Erz. 01; Reineke Fuchs, Jugendschr. 04; Fritz Reuter, Biogr. 05; Neue Reuterausg. 05; Reuters Franzosentid f. d. Jugend 05; Schwab, Sagen d. kl. Altertums f. d. Jugend 06; Hohenzollern-Anekdoten 07; Fürst Bismarck, e. Volksabend 07.

Jakob, Wenzel, ✐, Chefred. d. „Innsbrucker Nachr.". Innsbruck, Fischerg. 30. (Schobrowitz i. B. $5|_{12}$ 58.)

Jakobs, Karl, plattd. ♆, Volksschullehr. Pastow b. Rostock. **W:** För de Fierabendstied 96. ()

Jakoby, Alinda, s. Krug, Maria.

Jaksch v. Wartenhorst, Rud., Infekt.-Krankh., Dr. med., o. UP., k. k. ObSanR., Vorst. d. mediz. Klinik. Prag II, Wenzelsplatz 53. ($16|_7$ 55.) **W:** Klinische Diagnostik innerer Krankheiten; Lehrbuch der Vergiftungen. ()

Jan, Herm. Ludw. v. (Ps. Herm. Ludw.), elsäss. ♔, Kult.- u. Musik♔, Nov., **Ue:** FE, Prof., PrivGel. Straßburg i. E., Zornstaden 13. (Frankfurt a. M. $22|_5$ 51.) **W:** J. G. Kastner 86 III; Erzähl. aus d. Wasgau 87, 2. ill. A. 99; Straßb. v. 100 Jahren 88; Deutsche Kaiser u. Könige in Straßb. 89; Letzte Huldigung d. Hanauer Ländels 90; Das Elsaß z. Karolingerzeit 92; Els. Gedächtnistage 94; Das Elsaß i. Jahre 1893 94. **Ue:** Spach, H. Farel 91 u. Rüdiger Manesse 01; Wiseman, Fabiola 98; Newman, Kallista 98. ()

Jänecke, Max, ✉, Politik, ✐, Dr. phil., Verl. d. „Hannov. Courier", Mitgl. d. preuß. AbgH., Vors. d. Ver. Deutsch. Ztgs.-Verleg. Hannover, Osterstr. 88. (ebd. $20|_8$ 69.) **W:** Die Gewerbepolitik d. ehem. Königr. Hannover in den Wandlungen von 1815/66.

Jaenicke, Herm., ◍, ♔, Dr. phil., GDir. Gumbinnen. (Kopojno $12|_4$ 51.) **W:** Deutsche u. brandb. preuß. Gesch. 80, 4. A. 07; Gesch. d. Griech. u. Röm. 81, 7. A. 07; Lehrb. d. Geogr., 2. A. 89; Kurze Weltgesch. 90; Lehrb. d. Gesch. 90, 4. A. 06/07; Bilder a. d. deutsch. u. preuß. Gesch. 91, 19. A. 06.

Janitschek, Frau Maria, ♆. München, Amalienstr. 65. (Mödling $23|_7$ 60.) **W:** Legenden u. Gesch., Dichtgn 85; Im Kampf

um die Zukunft, Dichtgn 87; Verzaubert, Dichtgn 88; Irdische u. unird. Träume, Dichtgn 99; Aus d. Schmiede des Lebens, Erz. 89, 2. A. 02; Lichthungrige Leute, N. 91; Gesam. Gedichte, 2. A. 92; Atlas, N. 93; Pfadsucher, N. 94; Lilienzauber, N. 94; Raoul u. Irene, N. 95; Gott hat es gewollt, R. 95; J. Sommerwind, G. 95; D. Schleifstein, R. 96; V. Weibe, Charakterzeichngn 96, 2. A. 01; Ninive, R. 96; D. Amazonenschlacht, N. 97; Ins Leben verirrt, R. 97; Kreuzfahrer, N. 97; Gelandet, R. 97; Im Sonnenbrand, Erz. 98; Aus alten Zeiten, G. 00; Frauenkraft, N. 00; Stückwerk, R. 00, 2. A. 01; Olympier, N. 01; Kinder d. Sehnsucht 01; Harter Sieg, R. 02; D. neue Eva 02, 3. A. 05; Aus Aphroditens Garten 02 II; Auf weiten Flügeln, Nn. 02; Pfingstsonne, N. 03; Mimikry, ein Stück modern. Leben 03; Esclarmonde 06; Überm Tal. N. 07. ()

Jaukau, Ludwig, ⚷, Hygiene, Hrsg. u. Red. d. Repertoriums d. prakt. Medizin. Planegg b. München, Karlstr. 24. (Hernsbach $^{1}{}_{8}$65.) **V:** Der Tabak u. sein Einfluß a. d. menschl. Organismus 93; Photographie i. d. prakt. Medizin 94; Hygiene d. Ohres 95; Taschenb. f. Ohren-, Nasen-, Halsärzte 95, 10. A. 06, Vorsichtsmaßregeln b. Behandlung v. Ohrenkranken 98; Die Röntgenphotographie i. d. Medizin 98; Handbuch d. Prophylaxe (m. Nobiling) 01 (auch russ. u. engl.); Taschenbuch f. Augenärzte 02, 4. A. 07; Hygienische Flugschrift. (anonym, 30 Broschüren) 01/03 (auch holländ.); Taschenbuch f. Chirurgen u. Orthopäden 03, 3. A. 07; Taschenbuch f. Frauenärzte 03, 3. A. 07; Badeärztl. Handbuch 03, 2. A. 06; Taschenbuch f. Kinderärzte 04, 2. A. 06; Taschenbuch f. Nervenärzte u. Psychiater 04, 2. A. 06; Taschenb. f. Magen-, Darm- u. Stoffwechselkrankheiten 06 II.

Jauke, Arthur, ⚉, ♨, ⚔, Oberst z. D. Berlin-Schöneberg, Martin Lutherstr. 25. (Bublitz $^{31}{}_{8}$ 43.) **V:** Reise-Erinn. aus Italien, Griechenland u. d. Orient 74; Skizzen a. d. Europ. Rußland 77/79 II; Belagerungen d. Stadt Trier 1673/75 u. d. Schlacht an d. Conzerbrücke a. $^{11}{}_{8}$ 1675 90; Auf Alexanders d. Großen Pfaden, eine Reise durch Kleinasien 01.

Jauke, C. Fritz, ASV., Nov., ♉, Rektor. Potsdam, Kurfürstenstr. 50. (Kl. Beeren, Kr. Teltow $^{22}{}_{11}$ 46.) **V:** Franz Reinhardt 98, 2. A. 99; Pädagog. Schnitzel u. Späne 00; Treue siegt 04; Die Gesellschafterin 05; Spätherbst, Ged. u. Sprüche 07.

Jauke, Erich, VV., VP., Dr. phil., Verl., Red. der „Deutsch. Romanztg.". Groß-Lichterfelde-Ost, Boothstr. 28. (Berlin $^{25}{}_{11}$78.) **V:** Z. Gesch. d. Verhaftung des Staatsrats Karl Justus Gruner i. J. 1812 01; Das Geisterschloß, Lsp. 02; Vom Kern des Lebens, Ged. 04, 2. A. 07; Die Sarazenin, Tr. 05. **H:** Feldbriefe ein. Kriegsfreiwill. v. 1813 01; Bogumil Golz, Naturgesch. d. Frauen 04; Bogumil Golz, Buch d. Kindheit, Typen d. Gesellschaft 05; Rintel, Carl Friedrich Zelter, Biogr. 05.

Janke, Otto, Deutsch, Schulhygiene, Rekt., Red. d. „Deutsch. Schulzeitg" u. d. „Deutsch. Schulgesetz-Sammlung". Berlin NO, Landsberger Allee 30. (Stargard $^{12}{}_{12}$59.) **V:** Grundriß d. Schulhygiene 90, 2. A. 01; Beginn d. Schulpflicht 91; Hygiene d. Knaben-Handarbeit 93; Bericht d. Deutsch. Frauenabt. bei d. Weltausstellung in Chicago (m. aud.) 93; Üb. d. Unterricht in d. Gesundheitslehre 95; Handb. d. Schulhygiene (m. Baginsky) 98; Berliner Lesebuch (Neubearb.) Ia 00, 11. A. 07, Ib 00, 8. A. 07, II 00, 6. A. 07, III 96, 8. A. 07, IV 96, 6. A. 06.

Janke-Cárola (Pf.), Frl., Nov., ☉, ♉, **Ue:** FEISMRB. Clarens, Maison Cuenzi. (Cöslin.) **V:** Neffe als Erbe, Lsp., 3. A.; D. Eifersüchtigen od. Dorchen und Fritz, Lsp., 3. A.; Lust. Studenten, Lsp., 2. A.; Mein Mann ist aus, Lsp.; Ged. 66, 5. A. 00 III; Rätsel d. Unsterblichkeit 68, 4. A. 04; Weltuhr, 4. A. 04; Völkerrecht 85 II, 4. A. 04; Nov. 93; Spiel d. Zufalls 98; Tageblätt. aus d. Frühlingszeit 98; Der alte Brummbär 00; Novellen 04; Üb. die Bestimmung d. Völker 05.

Jannasch, Paul Ehrhardt, ⚗, Dr. phil., a.o. UP. Heidelberg. (Deutsch-Ossig b. Görlitz $^{2}{}_{10}$41.) **V:** Chem. Forschungen I 88; Prakt. Leitf. d. Gewichtsanalyse I 96, II 03.

Jaensch, Theod., ⁂, Biologie u. Physiologie, Genealogie u. Geneanomie, Germanologie, Ethnologie u. vergl. Sprachw., 𝒻, Kritik, **Ue:** German. Sprachen, Dr. phil., Prof. Berlin W, Kurfürstendamm 100. (Hardershoff $^{6}{}_{5}$60.) **V:** Aus Urdas Born, Schilderungen u. Betrachtungen im Lichte der heutig. Lebenserforschg, 1.—3. A. 92, n. F. 07; D. Zucker in s. Bedeutung für die Volksernährung 99; Zucker u. Volksernährg 07; D. Wesen der Fortpflanzung 08.

Jansen, F. Gust., Musik♚, k. Musikdir., Prof. Hannover, Mozartstr. 16. (Jever $^{15}{}_{12}$31.) **V:** Die Davidsbündler 83. **H:** R. Schumanns Briefe 86, 2. A. 04; R. Schumann, Ges. Schriften, 4. A. 91 II; Kothes Abriß der Musikgesch., 7. A. 01.

Jansen, Ferd., 𝒻, ♉, Red. d. „Rixdorfer Tageblatt". Berlin-Schöneberg, Sedanstr. 4. (Kiel $^{13}{}_{8}$59.) **V:** D. neue Heiland, modern. E. 02; Der Sohn der Sterne, Tr. 05. ()

Jansen, Günther, ♕ (vorzugsw. Oldenburg.), Großh. Oldenb. Staatsminist. a. D. Weimar, Bernhardstr. 12 I. (Oldenburg $5/1$ 31.) V: Rochus Friedrich Graf zu Lynar, kgl. dän. Statthalter d. Grafschaften Oldenburg u. Delmenhorst 73; Aus vergang. Tagen, Oldenburgs liter. u. gesellschaftl. Zustände 1773—1811 77; Peter Friedrich Ludwig Herzog von Oldenburg 93; Großh. Nikolaus Friedrich Peter v. Oldenburg, Erinnergn a. den Jahren 1864—1900 03; Großh. Carl Alexander v. Sachsen in s. Briefen an Frau Fanny Lewald-Stahr 04; Nordwestdeutsche Stud., ges. Aufs. 04.

Jansen, Hubert, Linguistik, Lexikographie, ☸, Ethnographie, ☥. Uc: DEFGHILSU Arab Heb Hindi Kawi Malaj Pers Port Prov Sanskr Syr Urdu, Dr. phil. Berlin-Wilmersdorf, Hildegardstr. 19 A. (Griethausen b. Kleve $2/11$ 54.) V: Katal. d. Südamerikan. Ausstellung in Berlin 86; Bemerkgn z. Verskunst im Urdu 93; Verbreitg des Islâms m. Angabe der verschied. Riten, Sekten usw. 97; Deutsche, österr. u. schweiz., sowie franz., belg. u. engl. Maße, Gewichte u. Münzen einschl. der neuen Maße des CGS-Systems 00; Leitf. für d. Technolexikon, 1. u. 2. A. 03; Fremdwört. im Deutschen, bei denen z. B. versch. Schreibgn zulässig sind 04, 2. verm. A. 05; Rechtschreibg d. naturwissensch. u. techn. Fremdwörter 07. ( )

Jansen, Jens, s. Hübbe, Thomas.

Jansen, Max, ♕, Dr. phil., UDoz. München, Kaulbachstr. 50 II. (Minden i. W. $1/5$ 71.) V: D. Herzogsgewalt d. Erzbischöfe v. Köln in Westfalen seit 1180 95; Papst Bonifatius IX. u. s. Beziehungen zur deutsch. Kirche 03; Kaiser Maximilian I. 05; Historiographie u. Quellen d. deutsch. Geschichte im MA. (in A. Meisters Grundriß der Geschwiss.) 06; D. Anfänge der Fugger 07. H: Cosmidromius Gobelini Person 00: Studien z. Fugger-Geschichte I 07.

Jansen, Rob., Politik. ⊠, ⊙, 𝒻, Kritik, Red. an der „Neuen Hamburger Ztg.". Hamburg. (Cöln $18/7$ 81.) V: Titus Junius, Dr. 99; Jenseits, Dr. 03; Ein Volksfreund, Dr. 05.

Janson, August v., ⚔, GenLtn. z. D. Berlin-Grunewald, Gillstr. 3. (Dothen, Kr. Heiligenbeil $27/4$ 44.) V: Der Dienst d. Truppengeneralstabes im Frieden 99, 2. A. 00; D. strategische u. taktische Zusammenwirken von Heer u. Flotte 00; D. junge Inf.-Offizier u. seine taktische Ausbildung 00; Gesch. d. Feldzugs 1814 in Frankreich I 03, II 05; Die Wehrkraft Japans begründet in d. Eigenart von Land und Leuten 04; Das Zusammenwirken von Heer u. Flotte im russ.-japan. Kriege 05; Kg. Friedrich Wilhelm III. in der Schlacht 07.

Jantschge, Georg (Ps. Rich. Wald; Riwa), DÖSchG., ÖF., ⊙, ♆, Nov., 𝒻, ⚔, Theat.- u. ☒kritik, Eigentüm. u. Dir. d. „Literat.-Anstalt Austria", Hrsg. d. „Austria, Neue Theater-Zeitung". Wien IV/1, Schikanederg: 11. (ebda $25/3$ 70.) V: D. erste Gang, G. 93; Die Künstlerin, Schw.; Er heiratet, Schw.; D. preisgekr. Lustsp., Schw.; Alte Schuld, Schw.; Arbeit, Sch.; E. Idealist, Sch.; Am Wege, Dichtgn; Befreiung, Sch.; . . . Liebe? Nn. 03; Messias, D., für die deutsche Bühne bearb. 04.

Jantzen, Herm., Germanistik, engl. ☥, Dr. phil., Dir. d. Königin Luise-Schule. Königsberg i. Pr., Landhofmeisterstr. 23. (Breslau $19/2$ 74.) V: Gesch. d. deutsch. Streitged. i. MAlt. 96; Got. Sprachdenkmäler 98, 3. A. 05; Saxo-Grammaticus. Die ersten 9 Bücher d. dän. Gesch. übers. u. erläut. 99, 01; Deutsche Literaturgesch. i. d. Grundzüg. 04; D. Mädchenschulreform 06. H: Dichtgn a. mhd. Frühzeit i. Ausw. 01; Grillparzers „Sappho" 03: Literaturdenkmäler des 14./15. Jahrh. 03; Byron, Ausgew. Dichtungen 05; Meisterwerke engl. Dichtg 06; Engelien, Schulgram. d. nhd. Spr., 9. A. 06; Engelien, Deutsche Wortbildg, 2. A. 06. MitH: Engelien, Gramm. d. nhd. Spr., 5. A. 02; Wissenschaftliche Frauenarbeiten (mit Thurau) 06/07.

Janus, s. Haeßler, Oskar.

Janus, s. Oppenheimer, Frz.

Januszkiewicz, H. v. (Ps. Hans von Reinfels), PA., VDR., ⊙, 𝒻, Uc: I. Ostseebad Zingst; Villa v. Reinfels. (Stettin $17/1$ 55.) V: D. gnädige Fräulein, Lsp. 80; Drei Zänker, Lsp. 80; Marotten, Lsp. 81; Im Negligee, Pl. 82; In eigener Schlinge, Schw. 83; Mod. Töchter, Lsp. 84; Alte Briefe, Lsp. 85; Eßbukett, Lsp. 85; Kapituliert, Lsp. 86; Erik Swensen, Sch. 89; Mütter u. Töchter, Erz. 91; D. Sitte, Sch. 91; Va banque, Sch. 92; Fromme Lügen, Lsp. 92; Ehe, Liebe, Sinnlichkeit, Flugschr. 93; Eifersucht, Sch. 94; D. neue Herr, Festsp. 94; Saisonliebe, Lsp. 96; D. Geheimnis, Sch. (a. d. Ital des Lopez) 96; Noblesse oblige, Sch. 96 Flammen; d. Liebe, 3 Nn. 00; Seine Perle, Schw. 03; Kampf, Sch. 03. H: D. geist. Berlin I 97. ( )

Jaques, Hermann, Roman, Dr. jur. München, Adalbertstr. 88. (Berlin $16/9$ 74.) V: Lieder d. Décadence 00; Aus den Galerien meiner Träume 01; Das süße Gift, Nn. 02; Münchens Ende, R. 03; Das Kreuz des Juden, R. 04; Norddeutschland, R. 06.

Jaeschke, Emil, ☙, Lit., Theater, Dr. phil., Stadtbibl. Elberfeld, Stadtbücherei. (Gr. Wartenberg $29/10$ 74.) V: D

Antike in d. florentin. Malerei d. Quattrocento 00; D. Stadtbücherei Elberfeld 03; Volksbibliotheken (Bücher- u. Lesehallen), ihre Einrichtung u. Verwaltung 07. H: Vasari, Lebensbeschreibgn der berühmt. Architekt., Bildhauer u. Maler II 04.

Jäschütz, Ernst, s. Jentsch, Ernst.

Jaskulski, Cornel, ✍, Prof. Czernowitz, Priesterg. 3. V: Über d. Einfluß d. sozialen Bewegungen auf d. moderne deutsche Drama, Vortr. 99; Erziehg zum Kunstgenusse, Vortr. 03.

Jastrow, Herm., ✠, AmtsgerR. Berlin NW 5, Birkenstr. 44 a. (Nakel $^{29}/_{10}$ 49.) V: (Kochs) Formularbuch u. Notariatsrecht, 14. A. 03; Rechtsgrundsätze d. Kammergerichts 89 mit neuer Folge 92, 2. A. 95; (Preuß.) Allg. Gerichtsordnung II u. III 91; Handbuch f. amtsrichterl. Geschäfte 93; Recht d. Frau nach d. BGB. 97; Gesetze über die freiw. Gerichtsbark. 98, 4. A. 06; Recht d. unehel. Kinder 01.

Jastrow, Ignaz, ✉, Dr. phil., a.o. UP. u. Prof. an der Handelshochschule, Stadtrat, MitHrsg. d. „Arbeitsmarkt" u. des „Gewerbegericht". Charlottenburg, Berlinerstr. 51. (Nakel $^{13}/_{9}$ 56.) V: Sklaven b. Deutsch. u. Angelsachsen 78; Pufendorfs Lehre von d. Reichsverfassung 82; Gesch. d. deutsch. Einheitstraumes 85, 4. A. 91; Volkszahl deutsch. Städte 86; Welthandelsstraßen in d. Gesch. d. Abendlandes 87; Klein. Urkundenb. z. neuer. Verf.-Gesch. 89; Interesse d. Kaufmannstandes am BGB. 90; Handb. z. Lit. Bericht. 91; Selbsteinschätzung und geist. Arbeit 91; Drückt d. Militärlast? 93; Wen sollen wir wählen? 94; Preuß. Steuerbuch 94; Deutsche Gesch. im Zeitalter d. Hohenstaufen (mit G. Winter) 94; Sozialliberal, 2. A. 94; Dreiklassensyst. 94; Stell. d. Privatdozenten 96; Einrichtung v. Arbeitsnachweisen 98; Kommunale Anleihen 00; Sozialpolitik u. Verwaltungswissensch. I 02.

Jastrow, Morris, jr., Dr. phil., Prof. der sem. Sprachen a. d. Univ. von Pennsylvanien. Philadelphia. V: D. Religion Babyloniens u. Assyriens I 04. ( )

Jaufenthaler, Franz, CP., Politik, ✉. /, Ue: FE, Red. d. „Österr. Volksztg.", Wien I, Ruprechtspl. 11. (ebda $^{21}/_{6}$ 60.) ( )

Jauker, Karl, Germanistik, ♔, ⁂, Dir. d. Lehrer- u. Lehrerinnen-Bildungsanst., k. k. RegR. Graz. (Wien $^{27}/_{4}$ 50.) V: Verhältnis W. v. d. Vogelweide zu Reinmar d. alten 75; Über die chronologische Behandlung d. Stoffes in d. epischen Gedichten W. v. Eschenbach, in Erec u. Iwein Hartmanns v. Aue, u. in Tristans Gottfr. v. Straßburg 82; Zur Methodik d. Unterr. im deutsch. Aufsatze 87; Schulausgaben Lessings Laokoon, 3. A. 02; Herders Cid 87; Goethes Iphigenie 95; Deutsch. Lesebuch f. Oberrealschulen, 6. A. 05; Mhd. Lesebuch dto., 4. A. 04; D. Herzogt. Steiermark, 2. A. 89; Deutsche Sprachlehre f. österr. Bürgersch., 2. A. 04; Deutsche Sprachlehre f. Mädchen-Lyzeen 02; Deutsche Sprachlehre f. Lehrer- u. Lehrerinn.-Bildungsanst., 2. A. 05. ( )

Jaumann, Anton, ✍, ✠, Red. im Verlag Alex. Koch-Darmstadt. Charlottenburg, Berlinerstr. 44. (Roth $^{26}/_{5}$ 79.)

Jbach, Joh., (k.), Kirchen♔, Geistl. R., päpstl. GKammerh., Dek. Villmar i. Nass. (Frankfurt a. M. $^{25}/_{8}$ 25.) V: D. bevorsteh. Konzil 69; Unfruchtbarkeit d. Unglaub. 70; Kampf d. mod. Staats geg. d. Kirche 73; Sozialisten im Zeitalt. d. Reform. 79; Dom zu Limburg 79; Kulturk. v. d. Richterstuhl s. eig. Gesetze, 2. A. 77; Kampf zw. Papstt. u. Kaisert. 84; Ill. Gesch. d. Kirche Christi 99; D. Leben d. heil. Elisabeth v. Schönau 99; Ist Jesus Christus der wahre Sohn Gottes? Entweder — Oder 04. Ue: Vigouroux, Bibel u. die neuest. Entdeckgn 85/86 IV.

Jbicus, s. Pfeiffer, Max. G.

Jbo, s. Bosch, Ida.

Jchenhaeuser, Frau Eliza (Pf. E. Rosevalle), Sozialpolit., Nov., Ue: FERum. Berlin W 30, Bayerischer Platz. (Jassy $^{12}/_{5}$ 69.) V: Essays z. Frauenfrage 92; D. gegenw. Stand d. Frauenfrage 94; Z. Frauenfrage 96/99 II; Ausnahmestellg Deutschl. in Sachen d. Frauenstud. 97; Erwerbsmöglichkeiten für Frauen 97, 2. A.; Die polit. Gleichberechtigung der Frau 98; Die Dienstbotenfrage u. ihre Reform 00; Bilder vom Internat. Frauenkongreß 04; Die Journalistik als Frauenberuf 05; Das Frauenwahlrecht 06.

Jchenhaeuser, Justus, ✉, Dr. jur., Hrsg. d. „Internationaler Volkswirt" u. d. „Zeitschr. f. d. ges. Aktienwesen". Berlin W 30, Bayerisch. Platz. (Fürth $^{31}/_{10}$ 60.) V: Beiträge z. Übervölkerungsfrage 88/92; Bontoux'sche Krisis 88; D. Börsenenquete 93; Reformarb. an d. Börsenauswüchsen 93; Finis argenti 94; Finanz. Zeit- u. Streitfragen 95/98 II; Währungsstreit 98; Vorständ. d. AG. 98; Kommentar z. Reichs-Aktienges. 99; Die deutsch. Emissionen u. ihre Emissionshäuser 05.

Jdel, Wilh., VB., ♉, ○, Essay, Rekt. Wermeskirchen, Reg.-Bez. Düsseldorf. (Wiehl $^{6}/_{1}$ 49.) V: Gestalten u. Bilder, G. 00; Schulreform u. Rektoratschul. 00; Irmgard von Berg, Dr. 03, 2. A. 05.

Jdeler, Frl. Lucie (U. Derelli), DSch., Roman, Nov., ♉, /, Freienwalde a. O., Königstr. 13. (Heinrichsdorf $^{18}/_{9}$ 51.) V: Aus der Heimat 81, 2. A. 92; Aus vergangener Zeit, Erz. 02; Der Kahnschiffer, Erz. 02; Unter fremder Herrschaft, Jugendschr. 02; Die Bitte um Vergebung,

Erz. 03; Liebet eure Feinde, Erz. 03; Ohne Furcht u. Tadel, R. 03; Die Wege des Herrn, Erz. 04; Gotthilf, Erz. 04; Der Dank d. Geretteten, Erz. 04; In Gottes Schutz, Erz. 04; Märchen 05; Unter wilden Tieren, Jugendschr. 06; In der Wassermühle, desgl. 06; Heckenrosen, desgl. 07; Auf der Wartburg, desgl. 07 u. m. a.

Idem, s. Kremnitz, Mite.

Idler, Robert, natürl. Gesteine, d. sich zu hervorragenden Denkmälern, Kunst- u. Straßenbau eignen, Architekt u. Steinmetzmstr. Berlin N 39, Grenzstr. 3. (Dahlen, Sachs. $^{10}/_{4}$ 64.) **V**: Buchhaltung durch Selbstunterricht 01; Deutsch. Steinbuch I u. II 04. ()

Idus, Dr. F., s. Noack, Friedr.

Iecht, Rich., klass. Ψ, ⁂, ♛ d. Oberlausitz u. deutsche Mundart, Dr. phil., GP., Hrsg. d. „N. Laus. Magazins". Görlitz, Reißstr. 30. (Neuglück $^{4}/_{9}$ 58.) **V**: Wörterb. d. Mansfelder Mundart 88; Schweden in Görlitz 1639—41 90; Görl. Personen- u. Familiennamen i. 14. Jahrh. 91; Urkundl. Nachricht üb. G. Emerich 92; Üb. Görl. Stadtbücher 91/01; Fürstl. Besuche in Görlitz 93; Alt. Gesch. v. Görlitz 94; Codex diplom. Lusatiae superioris II 96/04, III 05 ff.; Die Fehde d. Stadt Görlitz mit Gotsche Schaff auf dem Greifensteine 1425 u. 1426 98; Joh. Gottl. Kloß in seiner Bedeutg für d. Oberlaus. Geschichtsschreib. 99; Über Görlitzer Häuser u. Kunstbrunnen 02; Zum Gedächtnis Herman Knothes 03; Kurz. Wegweiser durch d. Geschichte d. Oberlaus. Gesellsch. d. Wissensch. (1779 bis 1904) 04; Über die Handschriften des Sachsenspiegels in Görlitz 06; Geschichte v. Bornstedt im Kreise Sangerhausen 06; Der Zusammenstoß der Brandenburger u. Böhmen in der Niederlausitz 1461 07.

Jędrzejewski, Franz, Lit. ♛, ⌂, Lehrer. Laurahütte i. ObSchl., Schloßstr. 14 p. (Schönsee i. Westpr. $^{14}/_{12}$ 59.) **V**: Ein Veilchenstrauß, Sk. 92; Nette Freier, Schw. 97; D. gnädige Herr bin ich, Lsp. 97; Wir brauchen keine Schwiegermama, P. 97; Bei J. Kerner in Weinsberg, dr. Genrebild, 98; E. Kaffeegesellschaft, kom. Genrebild 01; Segen d. Mission, soz.-rel. Genrebild 01; Hol' der Kuckuck die Neujahrskarten, P. 02; Moderne Menschen, Dr. 02; Größenwahn, Dr. 03. **H**: Valent. Traut, Unter der Schullinde, E. 93.

Jeep, Ernst, Lit. ♛, ♆, Dr. phil., Bibliothekar a. d. Kgl. Bibl. a. D. Nowawes b. Potsdam. (Wolfenbüttel $^{13}/_{10}$ 67.) **V**: H. Friedr. v. Schönberg 90; Chasot 95; Karol. v. Günderrode 95; Eulenspiegel 96; Zentrale Volksbibliothek 96; Bücherverz. d. städt. Volksbibl. zu Charlottenburg 98, 2. A. v. Dr. G. Fritz, 01. **H**: Bildungspostkarten 04 f.

Jehle, Ludwig, Meteorol. u. Hygiene, ⚗, kais. Rat, Gewerbe-Insp. Wien VIII, Lederergasse 16. (Wien $^{23}/_{8}$ 42.) **V**: Sterblichkeitsverhält. d. Stadt Prerau 90; Wasser- u. Bod. ders. 90; Zehnjähr. Beobachtgs-Resultate d. meteorol. Stat. Prerau 90; Über Gewerbekrankheiten 94; Hygiene d. Gasarbeiter u. Ziegelarbeiter 01.

Jeitteles, Adalb., Ψ, Germanistik, Univ.-Biblioth.-Vorst. i. R. Graz, Grazbachg. 28. (Wien $^{20}/_{8}$ 31.) **V**: Mhd. Wortbildg 65; Hahn, althd. Grammatik 66/74; Mhd. Predigten 72; Grundzüge e. Reform d. österr. Staatsbibliotheken 72; Hahn, Auswahl a. Ulfilas got. Bibelübsetzg 74; Altdeutsche Predigten 78; D. St. Pauler Pred. u. A. Schönbach 81; J. Frey, e. verschollener öster. Dichter 98; J. Frey, Ges. Dichtgn 99; J. Frey, Spruchdichtgn 03.

Jelagin, Frl. Josephine Marie v. (Ps. J. von Lagin), Roman, 𝒻, ♆. Groß-Lichterfelde, Roonstr. 31 I. **V**: D. Land der blauen Rosen, Mären u. Märchen 07. *

Jellinek, Emil, Theater u. Musik, Red. d. „Theater-, Kunst- u. Literatur-Zeitg". Wien I/1, Seilerstetteng. 5. (ebda $^{22}/_{2}$ 60.) **V**: Eine Nordlandsreise mit dem Doppelschrauben-Postdampfer „Fürst Bismarck" der Hamburg-Amerika-Linie 06; D. Amerikareise d. Wien. Männergesang-Ver. mit der Doppelschrauben-Lustjacht „Oceana" der H.-A.-Linie 07.

Jellinek, Georg, ☩, ⁂, Dr. jur. et phil., o. UP., GHofR. Heidelberg. (Leipzig $^{16}/_{6}$ 51.) **V**: Die Weltanschauungen Leibniz' u. Schopenhauers 72; Goethes Beziehgn z. Spinoza 78; D. sozialeth. Bedeutg v. Recht, Unrecht u. Strafe 78; D. rechtl. Natur d. Staatsverträge 80; Lehre von den Staatsverbindgn 82; Österr.-Ungarn u. Rumänien in der Donaufrage 84; Verfassungsgerichtshof f. Österreich 85; Gesetz u. Verordng 87; System d. subjektiven öffentl. Rechte 92, 2. A. 05; Adam in der Staatslehre 93; D. Erklärg d. Menschen- u. Bürgerrechte 95, 2. A. 04; Über Staatsfragmente 96; Das Recht d. mod. Staates, I: Allg. Staatslehre 00, 2. A. 05; Das Pluralwahlrecht u. seine Wirkungen 05; Verfassungsänderung u. Verfassungswandlung 06. ()

Jellinek, Josef, BJ & SV., VBJ., 𝒻, ⌂, ⌂, ♆, Lit. ♛, Theater ♛, Red. u. Theaterkrit. Berlin W 50, Rankestr. 17. (Olmütz $^{10}/_{9}$ 74.) **V**: Üb. den Zeiten, dr. Dichtg 02: Kunstkaufleute, R. aus der Berliner Theater- u. Journalistenwelt 06, 3. A. 07; Die Theatergründung, Kom. 07.

Jellinek, Max Hermann, germanische Ψ, Dr. phil., o. UP. Wien VIII/2, Skodag. 17. (ebda $^{29}/_{5}$ 68.) **V**: Die Sage v. Hero u. Leander in der Dichtg 90; Beitr. z.

Erklärg d. germ. Flexion 91; E. Kapitel a. der Gesch. d. deutsch. Gramm. 98. H: Psalmenübersetzg d. P. Schede Melissus 96; Phil. v. Zesen, Adriat. Rosemund 99; Friedrich von Schwaben 04.

Jenisch, Frl. Clara Antonie (Pf. Clarissa Ilmenhorst), ♂, Redaktrice. (Charlottenburg, Kantstr. 51. ($27_2$53.)

? **Jenisch,** Frau Louise (Pf. L.St. Hohenried), VB. Baden b. Wien. (Wien 5_{11}47.) V: Ged. 80; Advokat als Schwiegersohn, Lsp. 82; Kattenburg, lyr.-ep. D. 87.

Jenny, Gustav, ♆, ♂, Nov., Dr. phil. St. Gallen, Blumenaustr. 28. (ebda 14_{10}65.) V: Miltons verl. Paradies i. d. deutsch. Lit. d. 18. Jahrh. 90.

Jenny, Rud. Christoph, ☉, k. k. Leutn. i. P., Hrsg. u. Red. d. „Tiroler Wastl". Innsbruck. (Kastelruth, Tirol $23_5$58.) V: Leiden Christi 88; Oswald v. Wolkenstein 91; Allgemeine Weltgeschichte 91; D. Heimkehr, Sgsp. 92; Not kennt kein Gebot, Vst. 94; D. Künstlerkneipe, Dr. 95; Fünf Dekorierte, E. 95; Weihnachtsmärlein, Vst. 96; D. Norneugünstling, e. Märchendr. 98; D. Heimchen a. Herd, Märchensp. nach Dickens 99; Von d. Wiege bis zum Wastl, Autobiogr. 03. ()

Jenöy, C. v., s. Rodiczky v. Sipp.

Jensen, Boy, Skizze, Journalist. Kiel, Muhlinsstr. 55 I. (Neumünster i. Holstein $11_5$64.) V: Gesühnt u. a. Skizzen 05. *

Jensen, Christian, VJ & S., ∩, Dr. phil., Assistent am Physikal. Staatslaboratorium. Hamburg-Eppendorf, Ericastr. 143 I. (Neumünster i. Holstein 10_{11}67.) V: Die Anwendgn des Mikrophonprinzips (mit H. Sieveking) 05. *

Jensen, Christ., ASV., ◍, ♂, Lehrer. Schleswig, Gottorpstr. 6 B. (Marienkoog $28_1$57.) V: Fremdenf. i. Hansenschen Museum in Keitum auf Sylt 87; D. nordfries. Inseln Sylt, Föhr, Amrum u. die Halligen vormals und jetzt 91, 2. A. 99; Schleswig u. Umgebung 00, 2. A. 05; V. Dünenstrand d. Nordsee u. v. Wattenmeer 00. H: Westerland auf Sylt v. C. P. Hansen, 2. A. 91; Sagen u. Erz. d. Sylter Friesen v. demf., 3. A. 95.

Jensen, Peter, Semit., Assyriologie u. hittit. (altarmen.) Inschriften, Dr., o. UP. Marburg i. H., Biegenstr. 24. (Bordeaux $16_8$61.) V: Kosmologie d. Babylonier 90; Hittiter u. Armenier 98; Gilgamesch-Epos in der Weltliteratur I 06. MitH: „Keilinschriftl. Bibl.".

Jensen, Wilhelm, Rom., Nov., Dr. phil. München, Bavariaring 17; Mai/Novemb. Prien a. Chiemsee. (Heiligenhafen $15_2$37.) V: Magister Timotheus, N. 66; Deutsch. Land u. Volk 67; Nov. 68; D. braune Erica 68, 7. A. 03; Unter heißerer Sonne, N. 69; Neue Nov. 69; Ged. 69; Dido, Tr. 70; Der Gesell des Meisters Matthias, N. 70; Juana v. Kastilien, Tr. 71; Lieder a. Frankreich 71; Minatka, N. 71; Nordlicht 72; Eddystone 72; Karin v. Schweden, N. 72, 13. A. 03; Sonne und Schatten, N. 73; D. Namenlosen, N. 73; 3 Sonnen 73; Nach 100 Jahren, N. 73/74; Nymphäa, N. 74; D. Insel, E. 74; Um mein. Lebens Mittag 75; Holzwegtraum 77; A. d. 16. Jahrh. 77; Aus wechselnden Tagen, G. 77; Flut u. Ebbe, N. 77; Nirwana, N. 77, 3. A. 01 II; Sommergeschichten 77 II; Fragmente, N. 77; Um den Kaiserstuhl, N. 78; Nach Sonnenuntergang, N. 79; Frühlingsstürme 80; Stimm. d. Lebens, G. 81; Vor Sonnenwende 81; Aus stiller Zeit, Nn. 81/84; Vom heil. röm. Reich deutsch. Nation 82; Versmk. Welten 83; Metamorphosen, N. 83; In Wettolsheim, dr. G. 83; Über die Wolken, N. 83, 2. A.: Kampf f. Reich, Tr. 84: Skizzenbuch 84; Vom alten Stamm, N. 84; Tageb. aus Grönland 85; Aus den Tagen der Hansa 85, 3. A. 02; Am Ausgang des Reiches 85, 3. A. 03; Götz u. Gisela 86; In der Fremde 86, 4. A. 01; Aus schwerer Vergangenheit 88, 3. A. 01 II; Runensteine 88; Jahreszeiten 89; Der Schwarzwald 89, 3. A. 01; Aus m. Vaterstadt 89; D. Kinder von Odacker 90; St. Elmsfeuer 90; Doppelleben 90; Im Vorherbst, G. 90, 2. A. 02; Diana Abnoba 91; D. Herr Senator 91; Im Zwing u. Bann 92; Die Schatzsucher 92; Übermächte 92; Astaroth u. Mentha 93; Jenseits d. Wassers 93; Auf der Feuerstätte, N. 94; Jenseits der Alpen 95; Ein Frühlingsnachmittag, Erz. 95, 4. A. 96; Auf der Gauerburg 96; Der Hohenstaufer Ausgang 96, 2. A. 02; Vom Morgen zum Abend, ges. G. 97, 2. A. 07; Luv u. lee, N. 97; Aus See u. Land, N. 97: D. Bild i. Wasser, N. 98; Um d. Wende d. Jahrh., N. 99; Durch d. Schwarzwald 00, 2. A. 03; D. Rosen v. Hildesheim, N. 00; E. Schuld, N. 00; Heimat, N. 01; D. fränk. Leuchte, N. 01; W. Raabe 01; Im 18. Jh., 2 Nn. 02; Mettengespinst, N. 02, 2. A. 03; Brandenburgscher Pavillon hoch! 02; D. Schleier d. Maja, N. 02; Aus den Banden, N. 03; Gradiva, ein pompejan. Phantasiestück 03; Mutterrecht, N. 03; Gäste auf Hohenaschau, N. 04; Vor drei Menschenaltern, N. 04; Tamms Garten, N. 05; Vor d. Elbmündung, N. 05; In majorem Dei gloriam, Gedächtnisbuch a. dem 17. Jahrh. 05; Nordsee u. Hochland, Nn. 06; Unter der Tarnkappe, N. 07.

Jentsch, Carl, ♚, ⁂, ✉. Neisse, Kirchplatz 82. (Landeshut $8_2$33.) V: Geschichtsphilos. Gedanken 92, 2. A. 03; Weder Kommunism. noch Kapitalism. 93; Neue Ziele, u. Wege 94; Betrachtgn e. Laien üb.

uns. Strafrechtspflege 94; Grundbegriffe u. Grundsätze d. Volkswirtsch. 95, 2. Ausg. 06; Wandlgn 96; Sozialauslese 98; D. Agrarkrisis 99; Rodbertus 99; Drei Spaziergänge e. Laien ins klass. Altertum 00; Sexualethik, Sexualjustiz, Sexualpolizei 00; Fr. List 01; Illustr. Jahrb. d. Weltgesch. (Jahrgang 1900) 01; dto. (Jahrg. 1901) 02; Hellenentum u. Christent. 03; Adam Smith 05; Die Zukunft des deutsch. Volkes 05.

Jentsch, Ernst (Pf. Ernst Jäschütz), ♂, Psychologie, Musik, Essay, **Ue:** FEI, Dr. med. Oberuigk b. Breslau. (Breslau $23|_2$ 67.) **V:** Die Laune 02; Naturgeschichte des Tonsinns 04; Andenken an P. J. Möbius 07.

Jentsch, Fritz, ♣, Dr. phil., kgl. preuß. Forstmeister, Prof. a. d. Forstakademie. Hann. Münden. (Kohren $17|_7$ 54.) **V:** Arbeiterverhältnisse in d. Forstwirtschaft d. Staates 81; Der deutsche Eichenschälwald u. s. Zukunft 99; Der deutsche Eichenschälwaldbetrieb 06.

Jentsch, Hugo, Ur- u. Lokal♛, Dr. phil., GP., Vorst. d. Anthropol. Ges. d. Niederlausitz u. Hrsg. der Niederlausitz. Mitteil. Guben, Königstr. 3. (Luckau $20|_9$ 40.) **V:** Über d. Aristotel. Rhetorik 75; J. Frauck 77; Vorgeschichtl. Altertümer aus Stadt- u. Landkreis Guben 83/92; D. Gräberfunde v. Sadersdorf u. d. jüngste Germanenzeit d. Niederlausitz 96; Die Steinzeit d. Niederlausitz 00; Gesch. d. Gymnas. zu Guben 07.

Jentsch, Otto, Kais. PostR. Erfurt. **V:** Unter d. Zeichen des Verkehrs 04; Telegraphie u. Telephonie ohne Draht 04.

Jentzsch, Alfred, ▲, ⁄, Dr. phil., Prof., K. Landesgeolog, Adjunkt d. Kais. Leopold-Akad. Berlin W, Eislebenerstr. 14. (Dresden $29|_3$ 50.) **V:** Geolog. u. mineralog. Lit. Sachsens 74; Geol. Karte 77/04 u. -Höhenkarte Ost- u. Westpr. 90/92; Geolog. Führ. durch d. Provinzialmus. 92; Frühlingseinzug 94; Beachtensw. Bäume u. Blöcke d. Prov. Ostpr. 00; Geologie d. Dünen im Handb. d. Dünenbaus 00.

Jentzsch, Robert B., ⚙, Ingenieur, Inh. eines techn. Bureau. Wien IV, Frankenbergg. 12. (Breslau 9_3 52.) ( )

Jeremias, Alfred, Religious♛, Assyriologie u. A. T., Lic. h. c., Dr. phil., Pfr. der Lutherkirche u. UDoz. Leipzig, Hauptmannstr. 3. (Markersdorf b. Chemnitz $21|_2$ 64.) **V:** Die bab.-assyr. Vorstellungen vom Leben nach dem Tode 87; Izdubar Nimrod 91; Hölle u. Paradies bei den Babyloniern 01, 2. A. 03; Im Kampfe um Babel u. Bibel 02, 4. A. 03; Das Alte Testament im Lichte des alten Orient 04, 2. A. 06; Monotheistische Strömungen 04; Babylonisches im Neuen Testament 05; Im Kampfe um den Alten Orient I (mit Hugo Winckler) 07.

Jeremias, O., s. Gratz, Josephine.

Jerschke, Frau Marie, ♆, ⁄, Theat.-Kritik, Red. d. „Feierstunden", lit. Wochenblatt d. „Straßb. Bürger-Ztg". Straßburg i. E., Am Roseneck 15. **V:** Festsp. z. Alpenvereins-Generalversammlg 00; Ein Buch ohne Titel, Nn. u. G. 04.

Jerschke, Oskar, ♆, ⚖, ⁄, ⚙, Politik, RA. Straßburg i. E., Am Roseneck 15. **V:** Deutsche Weisen, G. (m. Arno Holz) 84; Trammulus, trag. Komödie (m. dems.) 04; „Frei!" E. Männerkom. (m. dems.) 06. **MitH:** (m. Conradi u. Henckell) Mod. Dichtercharaktere 85.

Jerusalem, Herm., (k.), Landger.-Präs. M.-Gladbach. (Waxweiler $27|_7$ 51.) **V:** Komment. z. Ges. üb. Kleinbahn. u. Privatanschlußbahn. v. $28|_7$ 92; (m. LGR. Liertz): Komment. z. Gebühren-O. f. Notare vom $25|_6$ 95, 95; Kommentar z. preuß. Gerichtskostengesetz v. $25|_6$ 95, 95. ( )

Jerusalem, Wilh., ⁂, ☗, klass. ♆, Krit., Dr. phil., GP., RegR., UDoz. Wien XVIII/2, Messerschmidtg. 23. (Drenic $11|_{10}$ 54.) **V:** Alexander d. Gr. Leben u. Taten, Jugendschr. 84; Z. Reform d. Unterr. i. d. philos. Propädeutik 85; Üb. psycholog. Sprachbetrachtg 86; Lehrb. d. Psychol. 88, 4. A. 07; L. Bridgman, 2. A. 91; Grillparzers Welt- u. Lebensanschauung 91; D. Urteilsfunktion 95; Psychol. im Dienste d. Grammat. u. Interpretat. 96; Einltg i. d. Philos. 99, 3. A. 06; D. Bildgswert d. altsprachl. Unterr. u. d. Fordergn d. Gegenw. 03; D. Aufgaben d. Mittelschullehrers 03; Kants Bedeutung für die Gegenwart 04; Der krit. Idealismus u. die reine Logik 05; Gedanken u. Denker (gesammelte Aufsätze) 05; Wege u. Ziele der Ästhetik 06; Unsere Mittelschule 07. **Ue:** William James, Pragmatismus, ein neuer Name für alte Denkmethoden 08.

Jerusalem-Kotanyi, Frau Else, Nov. Wien VI, Gumpendorferstr. 92. (ebda $23|_{11}$ 77.) **V:** Venus am Kreuz, N. 00; Gebt uns die Wahrheit 02, u. A. 03; Komödie der Sinne 03; Der heilige Scarabäus, R. 08.

Jerzabek, Alfons, PA., Journalist, Red. d. „Tagesboten aus Mähren u. Schles.". Brünn, Wawrastr. 17. (ebda $16|_6$ 58.)

Jesinghaus, Walter, ♆, ⁂, Dr. phil., ObLehrer. Cöln a. Rh., Bismarckstr. 51. (Barmen $28|_7$ 71.) **V:** Scherz u. Ernst mein. Jugend, G. 93; Quo tendimus 94; Streben u. Arbeiten a. deutsch. Hochschulen 95; Uns. Univ.-Professoren 95; Sehnsuchtsklänge, G. 96, 2. A. 97; Flammenblitze, G. 97; D. innere Zusammenhang d. Gedank. vom Übermenschen bei Nietzsche 01; Nietzsches Stellung zu Weib, Liebe u. Ehe 06.

Jessen, Jarno, s. Michaelson, Anna.

Jessen, Karl Detlev, Lit.☆, ⌂, Politik, Sozialpolit., **Uc:** E, Dr. phil., Doz. an d. Bryn Mawr College. Bryn Mawr, Pa., USA. (Winnemark 13_{7} 72.) **V:** Heinses Stellg z. bild. Kunst u. ihr. Ästhet. 01. **H:** Wilhelm Wackenroder, Herzensergießgn e. kunstsinn. Klosterbruders 04.

Jessen, Nikolaus, Pastor und Propst. Schkölen. (Foldelund 2_{3} 51.)

Ignotus, s. Müller-Guttenbrunn.

Ihmels, Ludwig, ✝, D., o. UP. Leipzig-Gohlis, Schönhausenstr. 12 p. (Middels i. Ostfriesl. 29_{6} 58.) **V:** Die Selbständigkeit der Dogmatik gegenüber der Religionsphilosophie 00; D. christl. Wahrheitsgewißh. 01; D. tägl. Vergebg der Sünden 01; D. Bedeutung des Autoritätsglaubens 02; Theonomie u. Autonomie im Lichte der christl. Ethik 02; Wer war Jesus? Was wollte Jesus? 1.—3. A. 05; Die Auferstehung Jesu Christi, 1. u. 2. A. 06; Eins ist not, Predigten 06.

Ihnken, Betto, ⚓, Erz., Jugendschr., Navigationslehrer a. D. Esens i. Ostfriesl. (Wittmund 4_{12} 50.) **V:** Durch ferne Meere 92, 2. A. 05; Kolumbus d. gr. Entdecker 93, 2. A. 00; Paul Turner, der Schiffsjunge u. Kapitän 93.

Jireček, Konstantin, ☆, Dr. phil., o. UP. Wien VIII, Schönborng. 1. (ebda 24_{7} 54.) **V:** Bibliogr. de la littér. bulgare 72; Gesch. d. Bulgaren 76; Heerstraße v. Belgrad u. Konstantinopel u. d. Balkanpässe 77; Handelsstr. u. Bergwerke v. Serbien u. Bosnien währ. d. Mittelalters 79; Fürstent. Bulgarien 91; Ragusa in d. Handelsgesch. d. Mittelalt. 99; Die Romanen in den Städten Dalmatiens während d. Mittelalters I—III 01—04.

Jiriczek, Otto, engl. Ψ u. Germanistik, Dr. phil., a.o. UP. Münster i. W., Südstr. 110. (Ung. Hradisch 18_{12} 67.) **V:** Die Hvenische Chronik 92; Die deutsche Heldensage 93, 3. A. 06; Bosasaga 93; Bosarimur 94; Anleitung z. Mitarbeit an volkskundl. Sammlungen 94; Kudrun u. Dietrichepen in Auswahl 95, 4. A. 05; Die Amlethsage auf Island 96; Deutsche Heldensagen 98; A. Gill's Logonomia Anglica 03; Viktorianische Dichtung 07. **Uc:** Lic, D. Hellseher 91; Gjellerup, R. Wagner 92; Soph. Müller, Nordische Altertumskunde 97/98 II; Soph. Müller, Urgeschichte Europas 05. **H:** Münstersche Beiträge zur engl. Literaturgesch. I—IV 06—07.

Ilberg, Johs., klass. Ψ, Dr. phil., Prof. am K. Albert-Gymn., Hrsg. d. „N. Jahrbüch. f. d. klass. Altert., Gesch. u. deutsche Lit.". Leipzig, Waldstr. 56. (Magdeburg 10_{7} 60.) **V:** Studia Pseudhippocratea 83; Fr. Th. J. Ilberg 85; Hippokrates-Glossar d. Erotianos 93; Prolegomena critica in Hippocratis operum q. f. recensionem novam 94; Die Sphinx in d. griech. Kunst u. Sage 96; Aus Galens Praxis 05.

Ilex, Fritz, s. Abegg, Friedr.

Ilg, Frl. Bertha, Folklore. La Valletta, Malta, Strada Mercanti 167. (Passau 27_{12} 80.) **V:** Maltes. Märchen und Schwänke 05/06 II.

Ilg, Paul, Roman. Berlin W 30, Traunsteinerstr. 3. (Salenstein 14_{3} 75.) **V:** Skizzen u. Gedichte 02; Lebensdrang, R. 06; Gedichte 07; Schwalbach a. See, R. 08.

Ilgen, Pedro, ⁂, Ψ, Dr. phil., evang. Geistlicher. 3546 Page Boulevard, St. Louis, Missouri, U. S. A. (Wiesbaden 5_{7} 69.) **V:** Blumenkranz, poet. Versuch 87; Welt-Gottesreichsklänge, Ged. 90, 2. A. 92; Stechäpfel, satir. Ged. 95; Herzensleben in Liedern 96; Blüthenwehen, Ged. 00, 3. A. 05; Unter westl. Sternen, Ged. 05; Tiefgluth, philos. Dichtgn 06; Sulamith, G. 07; Treu dem Banner, Festsp. 07.

Ilgenstein, Heinr., ⌂, Kritik, Lit.-☆, Politik, ⁄, Dr. phil., Mithrsg. d. Wochenschr. „Das Blaubuch". Berlin W 30, Eisenacherstr. 90/91. (Memel 3_{6} 75.) **V:** Käthe Wandel, Dr. 00; Heinrich Polent, Dr. 00: Goethe u. Mörike, Studie 03, 2. A. 05; Wilhelm v. Polenz, Studie 04; Deutsches Volk, wahre deine heiligsten Güter 07.

Ilguer, Carl, (k.), Soziologie u. ⌨, D. et Dr. rer. polit., K. GObLehrer a. D., Pfr. Prißelwitz, Kr. Breslau. (Gröbnig b. Leobschütz 20_{2} 67.) **V:** In S. Antonini Archiep. Florentini sententias de valore et de pecunia commentar. 02; Die volksw. Anschauungen Antonins von Florenz 04.

Ilias, s. Horovitz-Barnay.

Ille, Marie, geb. Beeg (Ps. Maria Beeg), Jugendschr., Ψ, Frau Prof. Berlin W, Elßholzstr. 5 I. (Fürth 14_{9} 55.) **V:** Die Kinderstube zur Dämmerstunde 80, 2. A.; Lust u. Leid d. Kinderzeit 82, 3. A.; Schulmädelgesch. 87, 8. A. 05; Aus d. Kinderleben 87, 2. A.; Mädchenjahre 88 f. II, 2. A. 03; Vermächtnis d. Tante 91, 4. A. 01; Neue Kinder- und Hausmärchen 92, 2. A. 01; Ged. 92; Auf der Hochschule des Lebens 93, 3. A. 01; Othelie, 2. A.; Die Vierblätt'rigen, 3. A.; Glück auf! Erz. 96, 2. A. 01; Das Kränzchen in der Küche 00; Für Kindesaug' u. Kindesherz, 3. A. 01; Mit frohem Mut, Erz. 04; Gold. Kinderzeit, M. 04, 2. A.; Segen d. Freundschaft, Erz., 2. A. 01; Sonnenscheinchen, Erz. 05; Backfischgeschichten, Erz. 05; Auf der Sonnenalp, Erz. 06, 2. A.; Tage der Rosen, Erz. 07 u. a.

Illing, Frau Julia, geb. v. Bucina (Ps. J. von Averina), ASV., Roman, Nov.

Dresden-N., Hohnsteinerstr. 7. (Wien $^{7}_{10}$ 76.) V: Ria Larsky, e. russ. Frauenleben 05; Wozu?, R. 07.

Ilmenau, Karl v., s. Cassau, C.

Ilmenhorst, Clarissa, s. Jenisch, Clara Ant.

Ils, Jakob, (k.), ⚿, 🖋, 🖋, ObLehrer. Ochsenhausen i. Württ. (Scheer $^{21}_{3}$ 54.) V: Lese- u. Aufsatzb. 90; Abendglocken 90; Papst-Volkshymne 91; Volapükmarsch 92; Hand- u. Leseb. f. d. Unterr. an ländl. Fortbildungsschulen 93; Unterr.- u. Leseb. f. weibl. Fortbildgsch. 96; Kloster und Reichsstift Ochsenhausen einst u. jetzt 96; Bauernkompaß 99; Hilfsbüchl. f. d. Unterr. an d. männl. Fortbildgsch. 99; D. schriftl. Verkehr im geschäftl. Leben u. m. den Behörden nach d. Bestimmungen d. BGB. 02; Rechenb. f. ländl. Fortbildungsch. u. landw. Lehranst. 03; Missa in honorem sancti Jakobi 05; Taschenb. f. Landwirte 05; Furchtlos u. treu! Männerch. 05; Landwirts Heimat, Lehrb. f. d. ländliche Fortbildungsschule 07.

Il Turdus, s. Schilling, Hermann.

Ilwof, Franz, ♔, ⚿, Dr. jur. et phil., k. k. RegR., HonDoz. an d. k. k. THSch. Graz, Tummelplatz 7. (ebda $^{4}_{9}$ 31.) V: Maria Theresia v. Aachener Frieden bis z. Schlusse d. 7jähr. Krieges 65; Gesch. u. Topogr. v. Graz 75; Gesch. d. wechselseit. Brandschad.-Vers.-Anstalt Graz 79; Postwesen i. s. Entwicklg 80; Tauschhandel u. Geldsurrogate 82; A. Erzherz. Johs. Tagebuch 82; Franz Frhr. v. Kalchberg 97, D. Grafen v. Attems 97; Goethes Beziehgn z. Steiermärkern 98; D. Protestantismus in Steierm., Kärnten u. Krain v. 16. Jahrh. bis in d. Gegenw. 00; D. provisor. Landtag d. Herzogt. Steiermark i. J. 1848 01; Jos. Frhr. v. Kalchberg 02.

Imendörffer, Benno, ⚾, Jugenderz., 🖋, Ue: M, Dr. phil., k. k. Realschul-Prof. Wien V/1, Zentag. 3. (Budapest $^{25}_{6}$ 67.) V: Speise u. Trank im deutsch. Mittelalter 00; Landeskunde von Steiermark 02; Lehrbuch der Erdkunde f. Mädchenlyz. 02 III, 2. A. 06; Poldl, Erz. 02; Lehrbuch der Erdkunde f. österreich. Mittelschulen 05/07 IV; Bange Tage, Erz. 06.

Immanuel, ⚔, Major agg. d. Inf.-Rgt. Nr. 158. Paderborn i. W. V: Verfolgung 03; Regimentskriegsspiel 03; 225 taktische Aufgaben für Übgn all. Art u. Kriegssp., 2. A. 04; Handbuch d. Taktik 06; Russisch-japanischer Krieg, 2. A. 06; Handb. f. d. Truppenführer, 27. A. 07; Lehren u. Erfahrgn aus dem russ.-jap. Kriege 06; Die franz. Felddienstordnung 06; Die franz. Schießvorschrift 06; Ausbildung der Kompagnie 07; Gefechts- u. Nahaufklärung 07; Anlage u. Leitung von Brigade- u. Divisionsmanövern 07.

Immendorf, J. v., s. Castell-Rüdenhausen, Philippine Gräfin zu.

Immerwahr, Casp., s. Jacusiel, J. C.

Immerwahr, Walter, ✡, Dr. phil. et jur., Bankdir. Berlin W, Meinekestr. 25. (Breslau $^{23}_{2}$ 63.) V: De Atalanta 85; Lakonika d. Pausanius auf i. Quellen unters. 89; Kulte u. Mythen Arkadiens I 91; Actio praejudicialis u. Feststellungsklage 94; Verschweigung im deutsch. Recht 93; D. Kündigung 98; Recht d. Handlgsagenten 00. ()

Immisch, Frau Marie, VV., Nov. Burgstädt i. Sachs. (Markdorf $^{4}_{1}$ 60.) V: Hochflut d. Liebe, R. 96; Aus dem Tageb. e. Frau, R. 00.

Immisch, Otto, klass. Ψ, Dr. phil., o. UP. Gießen, Frankfurterstraße 10. (Warthe $^{18}_{6}$ 62.) V: De glossis lexici Hesychiani Italicis 85; Klaros 89; Philol. Studien zu Plato I 96, II 03; D. innere Entwicklg d. griech. Epos 04.

Inama-Sternegg, Karl Theod. v., ⚿, Statistik, Dr. d. Staatsw., Dr. jur. h. c. (von Cambridge, Wien, Krakau, Czernowitz), HonP., Präs. a. D. d. Statist. Zentral-Komm., Sektionschef, WGehR., Exz., M. d. H., Präs. d. Internat. statist. Institit., M. d. Ak. d. Wiss. in Wien, Berlin, München u. Rom. Wien III, Ungarg. 71 u. Innsbruck, Elisabethstr. 3. (Augsburg $^{20}_{1}$ 43.) V: Großstaatenbildg 69; Verwaltungslehre 70; Hofsystem 72; Akad. Reden 74/76; Tirol. Weistümer (mit Zingerle) 75/80; Große Grundherrschaften 78; Wirtschaftsgesch. I, II 79/91, III, 1 99, III 2 01; Landw. Arbeiter u. deren Löhne in Österreich 95; Staatswissenschaftliche Abhandlungen 03.

Intrus, s. Köhler, Paul Osw.

Joachim, Erich, ♔, Dr. phil., Archivdir., GArchivR. Königsberg i. Pr., Rhesastr. 6 B. (Rimptsch $^{16}_{9}$ 51.) V: Entwicklungsgesch. d. Rheinbundes 1658 86; Polit. d. letzten Hochmeisters in Preußen 92/95 III; Urkund. z. Gesch. d. Neumark 95; Marienburger Treßlerbuch 1399-1409 96; Joh. Friedr. v. Domhardt 99; Napoleon in Finckenstein 06.

Joachim, Hermann, ♔, klass. Ψ, Dr. phil., wissensch. Assistent i. Staatsarchiv. Hamburg, Hofweg 13. (ebda $^{6}_{8}$ 68.) V: De Theophrasti *περὶ ζῴων* libris 92; Gesch. d. Röm. Lit. 96, 3. A. 05; Handb. f. Wohltätigkeit in Hamburg 01; Gilde u. Stadtgemeinde i. Freiburg i. B. 06.

Joachimi-Dege, Frau Dr. Marie, Lit. ♔. Berlin NW, Paulstr. 25. V: D. Weltanschauung der deutsch. Romantik 05; Deutsche Shakespeare-Probleme im 18. Jahrh. u. im Zeitalter d. Romantik 07. (*)

Joas, Frl. Louise (Ps. Irma Kroneck), Volksstück, Schauspielerin. Nürnberg, Königstr. 13/III. (Innsbruck $^{22}_{4}$ 81.) V:

D. Tochter des Wildschützen 02, 2. A. 04; Unser Herr Pfarrer 01, 2. A. 07. *

Job, s. Baß, Joseph.

Jobs, Candidat, s. Holzschuher, Hanns.

Jobs, Hier., s. Köhrer, Erich.

Jobst, Frau Julia (Pf. J. Jobst), ASV., DSch., VB., Roman, Oberstleutnantsgattin. Eberswalde, Eisenbahnstr. 95/96. (Remscheid-Ehringhausen $^{8}/_{12}$ 53.) **V:** Claus Winkler 04; Im Herrenstall 04; Mußte es sein? 01. 6. A. 06; Wenn man allein bleibt, N. 05; Der Puppenjunge und Anderes, Humoresken 06; Schwimmendes Land, R. 06.

Jochner, Frau Klara (Pf. Reichner), Nov., ✓. Bruck b. München. **V:** Blüten a. d. Märchengarten 82; Schatzkästlein, Erz. 89, 2. A. 95; Singvögelchen, 2. A. 90; A. d. gold. Märchenwelt 90; Gute Beispiele f. die Jugend, Erz. 91.

Jockisch, Hermann Reinhold (Pf. früher Hermann Reinhold), Rom., Essays, ♆, ♈, Stenographie, Hrsg. v. Scheithauers Stenographen-Ztg. Kiel, Wilhelmsplatz 7 I. (Leipzig $^{13}/_{3}$ 82.) **V:** Gesänge eines Einsamen (u. d. Pf. Hermann Reinhold) 04.

Jodl, Friedr., ⁂, Kultur♛, Dr. phil., o. UP. Wien XIX/1, Reithleg. 13. (München $^{23}/_{8}$ 49.) **V:** Leben u. Philos. d. Humes 73; D. Kulturgesch.-Schreibg 78; Gesch. d. Ethik 82/89 II, 2. A. 06 f.; Volkswirtschaftslehre u. Ethik 86; Relig., Moral u. Schule 92; Lehrb. d. Psych. 97, 2. A. 03; Gedanken üb. Reformkatholizismus 02; L. Feuerbach 04. **H:** L. Feuerbachs sämtl. Werke 03 f.

Jodok, s. Gumppenberg, Hanns v.

Joël, Karl, ⁂, Dr. phil., o. UP. Basel. (Hirschberg i. Schles. $^{27}/_{3}$ 64.) **V:** Zur Erkenntnis d. geist. Entwicklg u. d. schriftstell. Motive Platos 87; D. echte u. d. xenophontische Sokrates 93/01 II; Philosophenwege 01; Nietzsche u. d. Romantik 05; D. Ursprung d. Naturphilosophie aus d. Geiste d. Mystik 06. ()

Joël, Frl. Käte, ⊙. Zug i. d. Schweiz, Bahnhofstr. 3. (Berlin $^{12}/_{5}$ 62.) **V:** Sonntagskinder, M.-Sgsp. 99; Unter Christkindleins Schutz, Weihnachts-Dr. 05; Bei den Osterhasen, Sgsp. 06; Frühlingseinzug, Sgsp. 06; Ein Küchenabenteuer, Lsp. 06; In der Rumpelkammer, Lsp. 06; Jahreswende, Einakter 06; Vier kleine Einakter 06; Das Goldkrönlein, M.-Sgsp. 07. *

Johannes, s. Fizia, Adolf.

Johannes, Adolf, (k.), altteſt. Exegeſe, D., o. LyzealP. Bamberg, Luisenstr. 1 I. (Brendlorenzen $^{21}/_{11}$ 55.) **V:** Kommentar z. Weissagg d. Proph. Obadja 85; Komm. z. 1. Briefe des A. Paulus an die Theſſalonicher 98; Übersichtl. Zusammenstellg d. lit.-hist., textkr. u. exeget. Anschauung. d. Würzb. UP. Dr. A. v. Scholz 00.

Johannes, E. F., s. Zobel, Eugen.

Johannes, Theodor, s. Pasig, Johs.

Johannes, Wilh., s. Kahle, A. W.

Johannesson, Albert, Buchhändler. Neuhau, Kr. Sprottau, Schles. (Berlin $^{16}/_{12}$ 61.) **H:** Millionär-Adreßbuch 94; Merkbuch f. Geburtstage 03; Adreßbuch d. Kommerzien- u. Kommissions-Räte in Deutschland 06. ()

Johannesson, Berthold, BP., Hrsg. u. Chefred. d. „Deutschen Brau-Industrie, Berlin", vereid. Sachverständ. f. d. Fachpresse, Vors. d. Ver. d. Fachpr. Berlin NW, Bredowstr. 44 I. ($^{1}/_{5}$ 47.) ()

Johanns, Georg, ASV., Lehrer a. d. Bürger-Töchtersch. Schwerin i. M., Lübeckerstr. 59. (ebda $^{22}/_{7}$ 56.) **Uc:** Neue Tage 93; Griffenfeld, hist. R. 94; Falk u. Sohn, Erz. 97; Jövit, Erz. 05; Das Verronnene u. das Gewonnene, prakt. Abrechnung zw. Humanismus u. Christentum 05; H. Scharling, Offenbarung u. heilige Schrift 07.

Johannsen, Albert, PA., ✓, Nov., ♆, ♋, Red. Husum. (Rantrum $^{14}/_{12}$ 50.) **H:** Deutsche Volks- u. Familienbibl. 84; Jahrbuch f. d. Kreise Husum usw. u. Schlesw.-Holst. Jahrb. 90 u. 91. **V:** Arbeit f. d. Arbeitslosen 94; D. kapitallose Wirtschaftsweise 95; Schlesw.-Holst. Humor 99 II; Aus Heide u. Moor, N. 02; Nach d. Flut, N. 05; Auf Ibenhof, R. 07.

Johannsen, Bruno (Pf. Bruno Wallsbüll), Kritik. Lichtenhain b. Jena, Kahlaische Str. (Hamburg $^{9}/_{9}$ 52.)

Johannsen, Johann (Pf. Siegfried), Politik, ✝, Dr. phil. Berlin-Wilmersdorf, Hildegardstr. 24. (Berlin $^{18}/_{9}$ 71.) **V:** Die Krone u. die Reichshauptstadt 02; Gegen die Konfessionen 02; Ein jungliberales Programm 02.

Johannsen, Johannes, Roman. Berlin, Neue Königstr. 93. (Dammkoog b. Friedrichstadt $^{16}/_{9}$ 66.) **V:** Die Amazone 03; Deutsche Doggen zu verkaufen, Hum. 06.

Johanson, Heinrich (Pf. Heinr. Wilde), ✓, Nov., ♆, Lit.♛, Bibliogr., ObLehr. a. Adligen Fräuleinstift. Odessa, Njeshinskaja 30 Qu. 8. (Pernau $^{19.31}/_{3}$ 66.) D. balt. Lande in Lied. ihr. Dichter 93. ()

John, Alois, Krit., Lit. u. Kunst♛, ✓. Volkskde, Hrsg. u. Red. „Uns. Egerland". Eger, Bahnhofstr. 25. (Von Juni bis 1./10. Antonienhöhe b. Franzensbad, Villa Waldheim. (Oberlohma b. Franzensbad $^{30}/_{3}$ 60.) **V:** Liter. Jahresbericht a. d. Egerland 87/90 III; Im Gau d. Narisker 88; Goethe in Deutschböhmen 89; R. Wagner-Studien 89; Bayr. Bühnenfestsp. 89; R. Wagner i. d. deutsch-böhm. Bädern 89; D. Egerland u. Böhm. in sein. staatsrechtl. Beziehgn 97; Lit. Jahrb. f.

W.-Böhmen 91/96 VI; Egerl. Volkslieder (m. Czerny) I 98, II 01; Städt. Museum in Eger 01; Seb. Grüners Manuskript: Üb. d. ältest. Sitten u. Bräuche d. Egerländer 01; Oberlohma (Gesch. u. Volkskde) 03; Z. Lebensgesch. Adam Wolfs 03; W. H. Veit (Lebensbild e. deutsch-böhm. Tondichters) 03; Sitte, Brauch u. Volksglaube im deutsch. Westböhmen 05; Volkstümliches im „Freischütz" 05; Richard Wagners Beziehungen zu Böhmen 06; Goethe-Festschrift 06: Egerländer Heimatsbuch 07.

John, Gustav, ✍, 🖃, Red. d. polit. Volksbl. „Der Freimütige" u. des Freimütigen Volkskalenders. Wien XX, Brigittenauerlände 20. (ebda $29|_{1}$ 74.)

John, Walter (Pf. John-Marlitt), ASV., Humor, ♆, ⁂, ✍, Politik. Berlin W 15, Pfalzburgerstr. 9. (Arnstadt i. Thür. $23|_{8}$ 61.) **V:** Die Schulratsjungen, R. 06 III, 15. A. 07: Inter noctem, E. 06, 2. A. 07.

Johne, Alb., Veterinär-✍, Dr. med. hon. c. et phil., GMedR., Prof. a. D., Geschäftsf. Red. d. „Zeitschr. f. Tiermedizin", MitRed. d. „Rundschau auf d. Geb. d. Fleischbeschau". Kleinfedlitz bei Pirna. (Dresden $10|_{12}$39.) **V:** D. Trichinenschauer 88, 10. A. 07; Gesch. d. sächs. Pferdezucht 88; Gesundheitspflege d. landw. Haustiere 98; Der Laienfleischbeschauer 00, 7. A. 03; Taschenkal. f. Fleischbesch. 05 u. a. **MitH:** Birch-Hirschfelder, Lehrb. d. pathol. Anatomie, 5. A. 95.

Johnen, Albert (Pf. Anna Michels), (k.), ASV., ☸, Erz., Nov., ♆, Ingenieur. Aachen, Karlsgraben 63. (ebda $16|_{10}$65.)

Johnen, Christian, Stenogr. Schriftkunde, Dr. jur., ObLGR. Düsseldorf-Oberkassel, Karolingerstr. (Düren $27|_{7}$ 62.) **V:** Erläuterungen zur Systemurkunde der vereinf. Stenogr. 91, 2. A. 95; Festbuch z. 100jähr. Jubelfeier d. deutsch. Kurzschrift 96; Die Bahnbrecher deutsch. Kurzschrift 96; W. Stolze u. d. Entwicklg seiner Schrift 99; Gesch. d. Gerichtswesens in Viersen 02.

Johnsen, Wilhelm, ♆, Reisebeschreib., Kirchenpol., ObPfr. Neustadt bei Coburg. (Föhr $31|_{1}$ 49.) **V:** Lyra 76; Weg z. kirchl. Frieden 83; Pro Ara 88; Dem Gotteshause heil. Schmuck 89; Credo 92; Kl. Christenlehre, 2. A. 95; Jerusalem — Mein Lied, Dichtg 99; Domus hospitalis Sanctae Mariae Theutonicorum Jerusalem, Gesch. d. Stiftg des deutsch. Ritterordens 01. **H:** Augusta, Kais. u. König. 90.

Jokus, Hans, s. Stechauner, Ferd.

Jolles, André (Kollektiv-Pf. mit C. Möckeberg: Karl Andres), Kunst♕, ☉, Dr. phil., UDoz. Freiburg i. B., Thurneesstr. 63. ($7|_{8}$ 74.) **V:** s. Möckeberg, Carl. ( )

Jolly, Julius, ind. Altertumskunde u. Sprachvergleichung, Dr. phil., o. UP. Würzburg, Sonnenstr. 5. (Heidelberg $28|_{12}$ 49.) **V:** Fachschr. ( )

Jolowicz, Jacques, Psychologie, Essay u. Skizze, Verlagsbuchhdlr. Berlin, Wullenweberstr. 8. (ebda $31|_{3}$ 75.) **V:** Der Kampf gegen die Unzucht in Schrift und Bild 03; Moses' von Trottwitz seltsame Gedanken u. Fahrten 05.

Jonas, Em. J. (Grf. Löwenbalk v. Hohenthal), BP., VB., Reisesch., ☉, Nov. **Ue:** DSchwNSEHF, dän. WKammR. Berlin W 30, Luitpoldstr. 44 II. (Schwerin $14|_{7}$ 24.) **H:** Lyrische Anthologie (Nordischer Musenalmanach) 03. **V:** Sprachbriefe zum Selbstunterr. d. schwed. Sprache (Syst. Toussaint-Langenscheidt) 04. Außerdem zahlr. Übersetzgn, Reisehandbücher u.a.

Jonas, Fritz, Lit.♕, Dr. phil., SchulR., Stadtschulinsp. Berlin NW, Altonaerstr. 22. (ebda $24|_{6}$ 45.) **V:** Chr. Gottfr. Körner 82. **H:** W. v. Humboldts Briefe an Körner: Ansichten üb. Ästhetik u. Lit. 80; Fünf Briefe d. Gebr. Humboldt an Joh. Reinh. Forster 89; Korresp. v. F. E. v. Rochow 85; Schillers Briefe, G.-A. 92/96 VII; Erläut. d. Jugendged. Schillers 00; 200 Jahre preuß. Gesch. 00; Schillers Seelenadel 04.

Jonas, Ph. Wilh., s. Penzler, Johs.

Jonas, Richard, ♆, Dr. phil., Prof., GDir. Cöslin. (Gilgenburg i. Ostpr. $31|_{12}$ 45.) ( )

Jonge, Moritz de, ⚖, ⁂, Jüd. Politik u. ✝, Dr. jur. Cöln a. Rh., Triererstr. 2. (ebda $3|_{11}$ 64.) **V:** Unübertragbarkeit der Retourbilletts 88; R. v. Ihering 88; D. stille Prokura-Indossament 88; Retourbilletts u. kein Ende 89; Wahnbriefe 90; Höret Rathenau u. Gen. 03; Jerusalem oder Mombassa? 03; Messias, der kommende jüdische Mann 04; Jeschuah, der klassische jüdische Mann 04; Jüd. Volksbürgertum u. europäisches Staatsbürgertum 05.

Joos, Oswald, (k.), Musik, ObLehrer. Wangen i. Allgäu. (Reichenbach $8|_{8}$ 37.) **V:** Denksprüche u. Ged. f. kath. Volksch. 64, 2. A. 75; Landw. Buchführg 85; Rubrizist i. d. kath. Kirche 90; Lat. u. deutsche Begräbnisgesänge 80; Gespräche in Poesie u. Prosa für Schulen 93; Glückwunschbüchlein f. Schule u. Haus 04; 30 Opus Kirchenmusik.

Jordan, Arthur, ♆, Rezitator. Weimar, Buchfarterstr. 12. (Raguit $26|_{5}$ 46.) **V:** Anklänge u. Reime, G. 75; Student u. Dichter, Sch. 76; Leibeigene Lieder usw. 75; D. Gebet d. Herrn, G. 81, 2. A. 06; 50jähr. Jubelfest, J. 82; Psalmen, G. 91; Sieg d. Liebe, Sch. 92; Dichtungen, 2. A. 94.

Jordan, Edu., Nov., ✍, 🖃, Bürgsch.-Lehrer, Ehren-Präs. d. u.-östr. Landes-

lehrervereins, Red. v. „Schule u. Haus" u. d. „Östr. Schulztg", Gemeinderat d. Stadt Wien VIII, Josefsg. 12. (Gurwitz $^{16}/_{3}$ 50.) V: Irrfahrten d. Odysseus 89; Materialien f. d. Anschauungsunterr. 85; Bilder f. d. Anschauungs- u. Sprachunterr. 85: Unser Kaiser 88, 2. A. 98.

Jordan, Fr., s. Oppenheim, Adolf.

Jordan, Karl Friedr., ♂, ∴, ☊, ☉, ☿, ☾, Dr. phil., Prof. Berlin O, Madaistr. 3. (ebda $^{23}/_{9}$ 61.) V: D. Stellg d. Honigbehälter u. d. Befruchtgswerkzeuge in d. Blumen 86; Goethe — u. noch immer kein Ende (Kritische Würdigung d. Lehre Goethes v. d. Metamorphose d. Pflanzen) 88; D. Rätsel d. Hypnotismus u. s. Lösung 90, 2. A. 92; Mod. Bühne u. d. Sittlichkeit 91, 3. A. 91; Schule d. Pharmacie III, physikal. Teil 93, 3. A. 05; Morgenglühen! Oden u. Lieder e. Antimodernen 93; D. Verhältnis von Naturwissensch. u. Religion i. Unterr. 93; Röntgens Entdeckung 96; Grundriß d. Physik nach dem neuesten Stande d. Wissenschaft 98; Untersuchgn über die Theorie des Magnetismus, den Erdmagnetismus u. d. Nordlicht (m. Dr. E. Dreher) 98; Heil d. Jugend! Festsp. 99; D. Bedeutg d. Atherhypothese f. d. magn.-elektr. Erscheinungen 01.

Jordan, Ludw. v., ☿, ☾, ♲, Hptm. a. D., Maler. Weimar, Marienstr. 12. (Pawlau b. Ratibor $^{15}/_{5}$ 49.)

Jordan, Otto, Pfr. u. Vorsteher der Diakonissenanst., Hrsg. d. „Blätter a. d. Diakonissenhause Halle". Halle a. S., Mühlweg 7. (Raguit $^{19}/_{2}$ 39.) V: Von u. für Diakonissen, 2. A. 97; Schlichte Lieder 98; Ein Leben in Liedern, Der schlichten Lieder 2. erweit. A. 05. ()

Jörg, Joseph, Politik, Sozialpolitik, Preßrecht, Dr. jur. utr. Cöln a. Rh., Altenbergerstr. 4. (Gr. Auheim $^{14}/_{11}$ 74.) V: Wesen d. preßrechtl. Fahrlässigkeit 98; D. Fürsorge-Erziehg Minderjährig. 02; Ortsstatut f. d. Gewerbegericht zu Essen mit Kommentar 03; Wahlrecht u. Wahlfähigkeit 04.

Jörg, Paul, s. Boeddinghaus, Paul.

Jörs, Paul, ♃, Dr. jur., o. UP., Wien. (Demmin $^{8}/_{10}$ 56.) V: Fachschr. ()

Joseph, D. (Ps. K. Ritieus, S. Kene), BJ & SV., Kunst☆, △, Dr. phil., Prof. a. d. Neuen Univ. Brüssel, ChefRed. d. „Internation. Revue" u. „Berl. Kunstztg". Berlin W, Kurfürstendamm 146. (Königsberg $^{4}/_{7}$ 63.) V: Die Paläste d. homer. Epos m. Rücks. auf d. Ausgrab. H. Schliemanns 93, 2. A. 95; D. Parochialkirche in Berlin 94, 2. A. 01; D. mod. Architektur usw. 95; Forschgn z. Gesch. v. Künstlern d. Gr. Kurf. 95; Archit. Meisterwerke i. Deutschland, Belgien, Holland u. Schweiz 96; Kirchl. Baukunst d. Mittelalters (m. A. Hartel) 96; Röm. Villen u. Parkanlagen 97; Introduction à l'hist. de l'art antique 97; Architekt. Einzelheiten der Antike (m. H. D'Espouy) 97; Expositions d'architecture, architectes et public 97; D. Elfenbeinplastik auf d. Brüsseler Weltausstellg 97; Kunstschmiedearbeit. Lamours in Nancy 98; Hist. de la peinture de la renaiss. italienne, Trecento et Quattrocento 98; Bibliographie de l'histoire de l'art de la prem. renaiss. en Italie 98; Synopt. Tabellen d. Meister d. neueren Kunst (m. A. J. Wauters) 98; Van der Stappens Arbeiten in Gold und Elfenbein auf d. Berl. Kunstausstellg 99; D. mod. belg. Architektur 00; Heinrich Schliemann 00; Leitfad. d. Archit. d. Renaiss., d. Barock, Rokoko, Klassiz. u. 19. Jahrh. 01; Stiftshütte u. Tempelbauten 01; Gesch. d. Baukunst v. Altert. bis z. Neuzeit 02 II; Der Kampf um die Heidelberger Schloßruine 02; Architekturdenkmäler von Rom, Florenz u. Venedig 04; Gesch. d. Architektur Italiens 07.

Joseph, Leo, BJ & SV., BJ & S., BSK., Kritik, ☾, Red. d. „Lit. Post". Berlin W, Luitpoldstr. 32. (Schwedt $^{31}/_{5}$ 61.) V: Almanach 00.

Joseph, Paul, Numismatik, Privatier, Hrsg. d. „Frankf. Münzztg.". Frankfurt a. M., Finkenhofstr. 33. (Straßburg i. Westpr. $^{29}/_{11}$ 49.) V: Goldmünzen des XIV. u. XV. Jahrh. 82; Bretzenheimer Goldguldenfund 83; Die Münzen d. gr. u. fürstl. Hauses Leiningen 84; Die Münzen d. Hauses Erbach 87; Die Münzen von Frankfurt a. M. I, II (m. Fellner) 96/03; Die Münzen von Worms 06 u. a.

Josephson, Herm., prakt. ✝ u. Verwandtes, Pastor. Klein-Oschersleben, Bez. Magdeburg. (Barmen $^{30}/_{8}$ 64.) V: Unt. d. ewigen Armen 94; D. hl. Abendmahl u. d. N. T. 95; Wider den Erbfeind! 96; Einzelne Predigten 90 ff.; Nur treu! 02; Evangelium u. Askese 02; Die deutsche Pfarrfrau (m. Bertha Josephson = Mercator) 03; Kelch od. Kelche? 04; Nicht sehen u. doch glauben, 18 Pred. üb. d. apostol. Glaubensbek. 05; Der Kampf der Inneren Mission gegen die Trunksucht 06; Paul Gerhardt 07; E. deutsche Pfarrfrau (Bertha Josephson-Mercator) 07.

Joß, Viktor, Musik-, Lit.- u. Kunst☆, ☾, ☿, Uc: FETsch, Dr. phil., Red. d. „Deutsch. Abendblatt". Prag-Weinberge, Celakowskyanlagen 12. (Prag $^{29}/_{5}$ 69.) V: Th. Körner 91; Mozart 92; C. M. v. Weber als Schriftst. 94; H. Sachs 94; Bedeutg d. Diakonen auf Raphaels „Transfiguration" 97; Lieder u. Ged. 99; F. Wieck u. s. Verhältnis zu R. Schumann 00; Der Musikpäd. F. Wieck u. s. Familie

u. bes. Ber. s. Schwiegers. R. Schumann 02; Anton Dvořak 03; Franz Pivodas Gesangsmethode 03; Clara Schumann, e. Lebensbild 05. **MitV:** Kat. d. musikhistor. Abteilg d. Int. Ausst. f. Musik u. Theater in Wien 92; Übersicht üb. d. Leist. der Deutschen Böhmens auf d. Geb. der Wissensch., Kunst u. Lit. 93/95; Deutsch-österr. Künstler- und Schriftsteller-Lexikon, II. Bd. **H:** „Richard Wagner Ztg.", Beil. d. „Österr. Musik- u. Theaterztg" (92/94); Freya-Frohn 98; Kama 99: Charivari 99; Liter. Flugblätter 00/01 (Nr. 1—12); Lenztriebe 02; Chrysanthemen 02.

Joesten, Jos. (Pš. Miles Ferrarius, Hans v. Windeck), VB., ✓, ♆, ♕, ⚔, Dr. jur., RegR., Hptm. a. D. Bonn a. Rh., Kaiserstr. 39. (Düren $21|_{6}$ 50.) **V:** Eisenbahn- u. Kriegführung 90; Eisenbahnwehrkräfte in d. europ. Großstaaten 91; Studien üb. d. heut. Eisenb. im Kriegsfalle 92; Anfordergn d. Strategie u. Taktik an d. Eisenb. 94; Gesch. u. System d. Eisenbahnbenutzung im Kriege 96 (ins Franz. übs. 05); Im Spiegel der Zeit, G. 92; Düsseldorfer Reg.-Festspiele 93; Z. Geschichte d. Schlosses Windeck 94; Feldflasche v. Auerstädt, Sch. 94; Wolfg. Müller v. Königswinter 95; Mein Herz ist am Rhein 96; Ruhmreiche Berge, G. 98; Lit. Leben am Rhein 99; Hexen u. Juden in Bonn 00; Von deutsch. Bergen u. Burgen 02; Kulturbilder a. d. Rheinlande 02; Gesch. der Familie Joesten u. deren Familienstiftgn 02; Erinnerg an Bonn u. d. Siebengebirge, G. 03; Gottfried Kinkel 04; Bilder u. Skizzen v. Rhein 05; Friedrich Roeber 06.

Joestenoode, van, s. Grävell, Harald.

Jostes, Franz, Germanistik, Dr. phil., o. UP. Münster i. W., Erphofstr. 41. (Glaudorf $12|_{7}$ 58.) **V:** Joh. Veghe 83; Waldenser u. deutsche Bibelübersetzgn 85; Tepler Bibelübersetzg 86; Daniel v. Soest 88; Vorchristl. Altertümer im Süderberge (mit Effmann) 88; Meister Eckart u. s. Jünger 95; Rattenfänger v. Hameln 95; Roland in Schimpf u. Ernst 06. ()

Ippel, Eduard, Dr. phil., Abteil.-Dir. an d. kgl. Bibl. Groß-Lichterfelde, Marthastr. 4. (Berlin $9|_{5}$ 49.) **H:** Kl. Schr. v. J. Grimm VI—VIII 82/90; Briefwechsel zwischen J. u. W. Grimm, Dahlmann u. Gervinus 85/86 II; Büchmann, Geflügelte Worte, 20.—23. A. 00/07.

Irmin, s. Hedrich, Karl.

Irmisch, Linus, Buchdruck. Braunschweig, Zimmerstr. 12. (Augustusburg i. Erzg. $28|_{4}$ 46.) **V:** Kurze Gesch. d. Buchdruckereien i. Hzt. Braunschweig 90; Wörterbuch d. Buchdrucker u. Schriftgießer 01; Der Korrektor u. Revisor 05.

Iro, Carl Martin, Politik, ♆, ⊠, Eigent. u. Leit. d. „Unverfälschten Deutsch. Worte", Reichsr.- u. Landt.-Abg. Wien XII, Ruckerstr. 20 II. ($25|_{9}$ 61.) **H:** Deutschvölkischer Zeitweiser, 21. Jahrg.

Ironside, Sir Edmund, s. Reimer, Edmund.

Irrgang, Georg, ♆, ⊙, Nov. ✓, Red. d. „Dresd. Anz.". Dresden, Christianstr. 27 III. (Naundorf b. Radeburg i. S. $31|_{3}$ 60.) **V:** Pelopidas, Tr. 86; Lenora, Sch. 86; Die Brüder, Sch. 86; D. gefährl. Vetter, Lsp. 86; In Freud u. Leid, N. 85; D. verschleierte Bild, Sch. 87; Junge Träume, Ged. 87; Poesie d. Lebens, Ged. 87; D. Wiege d. Liebe, Lsp. 87; D. Nest v. Sentis, N. 88; Preisnovelle, N. 88; Jungfer Rose, N. 88; Intrepidus, Tr. 88; Mädchenträume, Sch. 88; In Liebesgedanken, Lsp. 88; D. kl. Diplomatin, Lsp. 88; Gr. Seelen, N. 89; Vier Operntexte 92/97. ()

Isarius, Hans, s. Schmidkunz, Hans.

Isay, Moses, PA., ⊙, ✓, Trier, Nordallee 53. (Schweich $17|_{6}$ 50.) **V:** Fahrt n. Konstanz, Schw.; Mad. Etiquette, Lsp.; Zur Gesch. d. Trierischen Karnevals 98.

Isegrimm, s. Schippel, Max.

Isemann, Bernd, Roman, ♆. Colmar i. Els., Hohlandsbergwall 16. (Schiltigheim bei Straßburg $19|_{10}$ 81.) **V:** Moderne Elegien 03; Statuen einer Jugend 05; Die Erde, Gesammelte Dichtgn (mit Bonsels, Brandenburg, Vesper) 05; Lukrezia, ein Akt 06; Doppelstimmen 07; D. große Passion 07.

Isenkrahe, Caspar, ⅄, Naturwiss., Dr. phil., Prof., ObLehr. Trier, Nordallee 42. (Münz, Kr. Jülich $12|_{5}$ 44.) **V:** Das Rätsel von der Schwerkraft 79; Über die Fernkraft usw. 89; Über das Verfahren d. Funktionswiederholung 97.

Isensee, Otto, Dr. phil., Prof., ObRealschulDir. a. D. Magdeburg. (ebda $17|_{1}$ 40.)

Iskraut, Joh. G., Rektor a. D. Schleswig. (Franz. Buchholz $14|_{4}$ 36.) **V:** Schulregulative v. 1854 u. d. allgemeinen Bestimmungen v. 1872/73; 1500 Jahre im Dosselande 75; D. himml. Jeruf. 82; Nur Jesus 02; Kritik d. Bibel 03. **Ue:** Heinr. von Maasdyk 74. ()

Isler, Leopold, ⊙, Dr. med. Wien IV, Favoritenstr. 40. (ebda $8|_{3}$ 81.) **V:** Verabschiedet 01. ()

Isolani, Eugen, ✓, ℞. Berlin W 15, Emserstr. 23. (Marienburg $21|_{10}$ 60.) **V:** Ausgefallene Einfälle u. eingefall. Ausfälle. 86; Aus d. Reiche d. Schminke 87; A. m. Wanderruappe 88; Beim Kiebitzen 88; O. B. Heubner 90; Vor u. hinter dem Vorhang 95; Wider den Schmutz 95; Um einen Kuß, dr. Pl. 95; Das Elend d. ärztl. Geschäfts 96; D. deutsche Gastwirtschaft 96; Merkwürdige Leute 96; Wann wird eine Frau alt? 96; Die a. d. Vorstadt, R.

96; Mit Pinsel u. Palette 97; Meine Frau u. ich, Hum. 00; D. lange Nase u. anderes, mod. Fab. 04; Heitere Welt 05; Fröhliches Gaunertum 05; Muttermord? 05; Die Brüder, R. 06; Thomas A. Edison 06; Anonyme Briefe, R. 07; Lysol, R. 07; D. Fall Kolthofen, R. 07. H: C. G. Salzmann, Seb. Kluge 98; C. G. Salzmann, Konr. Kiefer 99.

Istel, Edgar, Musik, Dr. phil., Komponist. München, Schönfeldstr. 28. (Mainz $^{23}/_{2}$ 80.) V: D. deutsche Weihnachtsspiel u. seine Wiedergeburt aus d. Geiste d. Musik 00; J. J. Rousseau als Komponist seiner lyrischen Szene Pygmalion 01; Rich. Wagner i. Lichte e. zeitgenöss. Briefwechs. 02; Der fahrende Schüler, kom.-romant. Oper 05; Die komische Oper, Studie 06; Peter Cornelius, Biogr. 06; D. Entstehg d. deutsch. Melodramas 06; Op.-Führer zu Thuilles „Lobetanz", Cornelius' „Barbier v. Bagdad" u. Humperdincks „Heirat wider Willen" 07; Des Tribunals Gebot, O. 08; D. musikal. Romantik in Deutschland 08; Das Kunstwerk Rich. Wagners 08. H: Ges. Aufsätze v. Peter Cornelius 04; E. T. A. Hoffmanns musikal. Schriften 07; Dittersdorf, Autobiogr. 08.

Itzerott, Frau Marie, ♀, Lehrerin an d. deutsch. höh. Töchtersch. London, Forest Hill. (Polkritz $^{18}/_{11}$ 57.) V: Meine Lieder, G. 95; Ostern, Dichtg 97; Delila, dr. G. 99; Aglaia, dr. G. 99; Neue Lieder 00; Frau Ada, dr. Stud. 00; Argari, aus e. Tagebuche 01; Dido, Dr. 02; „Schweigen", vergilbte Blätter a. d. Truhe meiner Urgroßtante 03; Nora, Dr. 03. ()

Judeich, Bruno, ✓, ✉, ⌂, Chefred. d. „Zittauer Nachr.". Zittau, Reichsstr. 9. (Dresden $^{30}/_{3}$ 62.) V: Erreichte Ziele (m. Dr. Schramm-Macdonald) 00.

Judeich, Walther, Altertumswiss., Dr. phil., o. UP. Jena, Sedanstr. 8. (Dresden $^{5}/_{10}$ 59.) V: Cäsar im Orient 85; Kleinasiatische Studien 92; Topographie von Athen 05.

Judeich-Mierswa, Frau Sidonie, Roman. Zittau, Reichsstr. 9. (Herminenhütte $^{16}/_{3}$ 74.) V: Aus dem Reiche d. Naphta 02; Coeurbube 05.

Jühren, Heinrich Alfred zu, s. Schultz gen. zu Jühren.

Julamél, s. Kralitz-Gutenfeld, Julius Eg. v.

Julia Virginia, s. Scheuermann, Jul. Virg.

Julian, Regina, s. Schlesinger, R.

Juliat, Knut v., s. Schmidt, Marie, München.

Jülicher, Adolf, ✝, D., Dr. phil., o. UP. Marburg i. H., Universitätsstr. 31. (Falkenberg $^{26}/_{1}$ 57.) V: Fachschr. ()

Jülicher, Reinh. (Pf. R. Frauenhagen, Sigfried Kyffhäuser), ♜, ✓, Mittelschull. Berlin-Rixdorf, Bergstr. 4. (Falkenberg $^{18}/_{11}$ 62.) V: Präparationen z. Behandlg deutsch. Sprachstücke in d. Volksschule I 94, II 95; Neue Folge 97; Das Arbeitsfeld d. einklass. Volksschule 98. ()

Julien, Frl. Rose, ✓. Berlin W 62, Landgrafenstr. 6. (Würzburg $^{20}/_{4}$ 69.)

Julius, Karl, s. Müller, Jul.

Julius, Karl, s. Stein, Karl H. F. J. v.

Julius, L., s. Lazarus, Julius.

Juncker, Alfred, ✝, Lic., a. o. UP. Breslau, Sternstraße 38. (Ida- u. Marienhütte $^{4}/_{7}$ 65.) V: Das Ich u. die Motivation des Willens im Christentum 91; Die Ethik des Ap. Paulus I 04; Das Gebet bei Paulus 05; Das Christusbild des Paulus 06.

Juncker von Ober-Conrent, Frl. Elisabeth (Pf. E. v. Weitra), ASV., Novell., ✆, ⌂, ♀. Cassel, Milchlingstr. 5. (Gumbinnen $^{12}/_{3}$ 70.) V: Wenn d. Schatten dunkeln . . ., Dichtgn 96; D. trauernde Madonna, Einakt. 03; Seelenfäden, Nn. 06; Lebenskampf, Einakter 07.

Jung, Emil (Pf. Walter vom Wingolf), DOSchG., Dr. jur. Radstadt i. Salzburg. (Mühlau $^{2}/_{6}$ 61.) V: Reisebilder aus dem Süden 00; Radfahrseuche und Automobilunfug 02, 3. A. 02; Radikaler Reform-Katholizismus 03.

Jung, Erich, ✠, Dr. jur. et phil., o. UP. Greifswald, Am Graben 5. (Mainz $^{1}/_{7}$ 66.) V: Causa finalis, e. Bacostudie 93; Delikt u. Schadensverursachung 97; Von d. „logisch. Geschlossenheit" des Rechts 00; D. Bereicherungsansprüche u. der Mangel des rechtl. Grundes 02; „Positives" Recht, zur Theorie v. Rechtsquelle u. Auslegg 07.

Jung, Frieda, s. Brauer, Frieda.

Jung, Josef, ✆. Lauchröden b. Eisenach. (Kohlstadt b. Reichenberg, Böhm. $^{5}/_{6}$ 67.) V: Nanette 01.

Jung, Jul., ♚, Dr. phil., o. UP. Prag-Weinberge, Wawrag. 17. (Imst $^{11}/_{9}$ 51.) V: Römer u. Romanen in den Donauländern 77, 2. A. 87; D. roman. Landschaften des römischen Reiches 81; Leben u. Sitten d. Römer 83, 85; Fasten d. Prov. Dacien m. Beiträgen z. röm. Verwaltungsgesch. 96; Grundr. d. Geogr. v. Italien u. d. Orbis Romanus, 2. A. 97; La città di Luna e il suo territorio, Un contributo alla geografia storica d'Italia 02; Bobbio, Veleia, Bardi 05; Julius Ficker 07.

Jung, Frl. Luise M. (Pf. Ludw. Beruow), FDS., Roman, Nov., Jugendschr., ♜, ✓, ⌂, ♚. Baden-Baden, Sofienstr. 7. (Meersburg $^{17}/_{9}$ 43.) V: 30 Jahre 82; Miterlebt 83; D. Schwarzwalds schönste Sagen 89, 2. A. 03; Schloß Favorite 96; D. Buch v. Türkenlouis, Markgraf Ludw. v. Baden 97; Bad. Gesch. f. Schule

u. Haus 00; E. Wort f. d. Familienlesetisch 00; Europ. Wanderbild.: Baden-Bad. 02.

Jung, Ph. L., Feuerlösch- u. Rettgswes., Buchh., Red. d. „Feuerpolizei, Ztg. f. Feuerlöschwes.". München, Frühlingstr. 20. (ebda $28|_{1}$ 72.) H: Bäder und Sommerfrisch. i. bayr. Hochland u. im Allgäu, 2. A. 99; Von der Brandstätte 03; Das Feuerhaus u. s. Inh. 03; Deutsche Feuerwehr-Bücher, jährl. 6 Hefte.

Jung, Rud., Gesch. d. Stadt Frankfurt a. M., Dr. phil., Prof., Archivdir. Frankfurt a. M., Weckmarkt 3. (ebda $24|_{3}$ 59.) V: Herzog Gottfried d. Bärtige von Lothringen unter Heinr. IV. 84; Quellen zur Frankf. Gesch., Bd. II 88; Inventare des Frankf. Stadtarch. II/IV 89/93; Die Frankf. Landgemeinden von Schulin 95; (m. Wolff u. Hülsen): D. Baudenkmäler in Frankf. a. M. I/III 96/02; Goethes Briefwechsel mit Antonie Brentano 1814 bis 1821 96; Das histor. Archiv der Stadt Frankf. a. M. 96.

Junger, Oswald (Pf. Hubertus Wald), ASV., 🖋, Jagdsport, Reisebeschr., 🏏, 🎣, Fischerei, Bienenzucht. Berlin-Schöneberg, Gust. Freytagstr. 2. (Rokitten $17|_{10}$ 72.)

Jünger, Karl (Pf. Harry von Stein), Ästhetik, ♆ u. Kritik, stud. jur. Bonn, Bornheimerstr. 6 I. (Odenkirchen $14|_{3}$ 86.) V: Christian Joseph Matzerath, s. Leben u. s. Werke 05; Weißen Frauenhänden, G. 07.

Jünger, Nathanael (Pf.). pr. Adr: Verlags-Handlung C. Ludwig Ungelenk, Dresden, Wallstraße 6. V: Ungehaltene Predigten eines Altmodischen 05; Heimgefunden 05; Himmelsstrahlen in Erdendunkel 06; Hof Bokels Ende, R. aus d. Lüneburger Heide 07. ()

Jüngling, Ewald Aug., (k.), ⛪, ObPfr. Linnich a. Rh. (Elberfeld $6|_{5}$ 45.) V: Gotteslob aus Kindermund 84; Die betende Unschuld 84; Paradies d. christl. Seele 85; Manna 85; Erkl. kath. Kirchenlied. 92, 2. A. 03; Christl. Seelengarten 97; Himmelsklänge 97; St. Barbarabüchlein 97; Andachtsbüchl. d. Todesangstbrudersch. 99; Das hochwürdigste Gut 05. H (m. H. Rütjes): Leben d. Heiligen 86.

Jungmann, Ernst, ♆, Red. d. „Hamburg. Nachr.". Hamburg, Malzweg 14. (Oldenburg $3|_{6}$ 51.) V: Nordische Herbstblätter, G. 83; Skomand, E. 83, 2. A. 85; Tönnies Evers, histor. R. 88; Sinkende Zeiten, hist. Erz. 90. H: Ed. Jungmann, Eckernförde und der 5./4. 49 98. ()

Junguitz, Jos., (k.), ♔, D., Archivdir. u. Geistl.R. Breslau, Göppertstr. 12. (Nieder-Mois $17|_{5}$ 44.) V: Kl. Kirchengesch. 80, 6. A. 99; Legende d. Heiligen 81, 7. A. 02; Gesch. d. Dörfer O.- u. N.-Mois 85; Heil. Hedwig 85; J. Heyne 90; Sebast. v. Rostock 90; Petr. Gebauer 92; Die Bresl. Ritualien 92; Kongregation der Grauen Schwestern 92; D. Bresl. Brevier u. Proprium 93; D. Grabstätt. d. Bresl. Bischöfe 95; Martin v. Gerstmann 98; Aug.-Meer 98; Visitat.-Berichte d. Diöz. Breslau I 02, II 04, III 07; Karl Otto 04; Die Breslauer Germaniker 06; Das St. Josephsstift in Breslau 07; Prälat Ferd. Speil 07.

Jüngst, Frl. Antonie, (k.), DSch., ♆, Nov. Münster i. Westf., Eisenbahnstr. 11. (Werne $13|_{6}$ 43.) V: Konradin, E. 83, 3. A. 98; Der Glocken Romfahrt 84, 2. A. 98; Der Tod Baldurs, E. 86, 2. A. 04; Gesucht u. gefunden, R. 89; Unterm Krummstab 89, 2. A. 01; Vater unser, ein Zyklus v. Ged. 91; Wider Willen, Nn.-Slg. 92; Leben u. Weben, G.-Slg. 94; Reginald v. Reinhardsbrunn, Erz. 96; Guta v. Triberg, M. 97; D. Erdenpilger u. sein Schutzengel, geistl. Festsp. (m. Petrinus) 98; Strandgut des Lebens, Nn. u. Erzn. I 98, II 02; Consolatrix afflictorum, Erz. a. d. 14. Jahrh. 99; Roma aeterna 00, 2. A. 04; Aus meiner Werkstatt, u. G. 02; D. Leben e. Gefahr, der Tod eine Gnade, Erz. 01; B. H. Overberg, Dichtg 05; Wege und Ziele, R. 05; Gezeichnet! Ein Büchlein von der Fürsorge 06.

Jüngst, Hugo C., ♆, 🖋, Krit. Düsseldorf-Eller, Kaiser Wilhelmplatz 4. (Essen $7|_{11}$ 71.) V: Herzblut, G. 92; Sudermann od. Lilienecron? 93, 2. A. 99; Seelenakkorde, G. 95; Los von Berlin! Z. Überwindg d. Berlinertums in d. zeitgen. Lit. 99, 3. A. 02; Marksteine d. Lebens, R. 02; D. Furcht v. d. Kinde 92, 3. A. 03; Offener Brief an Kaiser Wilhelm II. 03; Flammenzeichen, Zeitged. 03. ()

Jüngst, Johs., ✝, Lic., Pfr. Stettin, Alte Falkenwalderstr. 5. (Drabenderhöhe $5|_{3}$ 71.) V: Garstige Sophismen 93; Quellen der Apostelgesch. 95; Ist die Hoffnung auf ein Wiedersehen nach dem Tode christlich? 99; Kultus- u. Geschichtsreligion 01; Das evang.-kirchl. Leben der Rheinprovinz 02; Chronik von St. Johannisberg 02; Christentum u. Religionsgesch. 02; Die wild- u. rheingräfl. Zensur- u. Gemeindeordngn des 16.—18. Jahrh. 03; Kirchengeschichtl. Lesеb. (m. Prof. Rinn), 2. A. 06; Dass., Schülerausg. 05; Pietisten 06.

Junius, Dr., s. Wesendonck, Herm.

Junk, Victor, ältere deutsche Sprache u. Lit. ♔, Dr. phil., Aktuarius d. Kais. Akad. d. Wiss. in Wien, UDoz. Wien III/1 Hainburgerstr. 19. (ebda $18|_{4}$ 75.) V: Goethe u. die Musik 98; Goethes Fortsf. d. Mozartschen Zauberflöte 00; Die Epigonen des höf. Epos, Auswahl aus deutsch. Dichtgn des 13. Jahrh. 06. H: Rudolf von Ems Willehalm von Orlens, a. d.

Wasserburger Codex d. fürstl. Fürstenbergischen Hofbibliothek in Donaueschingen 05; Ein neues Bruchstück aus Rudolfs von Ems Weltchronik 06.

Junk, Wilhelm, Nov. Berlin W, Kurfürstendamm 201. (Prag $^{3}{}_{2}$66.) **W**: Wie sie uns betrügen, N. 02; Meine Alpenfahrt, humm. Dichtg 05; Zwerg Nase, Märchendichtg 06. ()

Junker, Carl, VB., ✓, ☆, Polit., Bibliographie, Buchhdl., **Ue**: FEIH, Hrsg. d. „Österr.-ungar. Buchh.-Korr.", Red. d. „Österr. Rundsch.". Wien III, Hauptstr. 6. (ebda $^{10}{}_{8}$67.) **W**: Allg. bibliogr. Repertorium 96: Dezimalklassifikation 97; Über d. Stand d. Bibliogr. in Österr. 97; Der Verein d. österr.-ungar. Buchhändler 1859—1899, Festschr. 99; D. Berner Konvention zum Schutze d. Werke d. Lit. und Kunst und Österr.-Ung. 00; Die Aufhebg d. Zeitungsstempels u. d. österr. Presse 01; Index librorum in Austria prohibitorum, Suppl. I. 02; Die für den Buch-, Kunst- u. Musikalienhandel wichtigsten Bestimmgn des neuen Zolltarifes 07; Die Corporation der Wiener Buch-, Kunst- u. Musikalienhändler 1807—1907 07. **H**: Österr. Bibliographie 99/01.

Jura, Rud., s. Hirschberg, Rud.

Juraschek, Franz v., Statistik, Politik, ☰, Dr. jur. et phil., o. UP., Sektionschef u. Präs. d. k. k. statist. Zentralkommission. Wien I, Kärnthnerstr. (Arad $^{25}{}_{2}$49.) **W**: Personal- u. Realunion 78; Übersichten d. Weltwirtschaft 85/89; Ortsgemeinde u. Ortschaft 95; D. österr. Städte i. d. Reichsr.-Wahlordnung 96: Staaten Europas 03. **H**: Hübners geogr.-statist. Tabellen s. 84.

Jurco, Ernest v., s. Gréger.

Jureczek, Joh., Kunstwiss., Kustos der Privatbibliothek. Wien XIX, Sommerg. 1. (Olmütz $^{19}{}_{9}$48.)

Jürgens, Otto, hannov. ♔, Dr. phil., städt. Archiv. u. Biblioth. Hannover, Veilchenstr. 11. (ebda $^{18}{}_{2}$62.) **W**: D. Landeshoheit im Fürstentum Lüneburg 88; Gesch. der Stadt Lüneburg 91; Kat. der Stadtbibl. zu Hannover 01.

Jürgensohn, Arved, ♔, ⚓, Verkehrswesen u. Patentrecht, Statistik, wissenschaftl. ✓, **Ue**: R, ObLehrer a. D. Berlin-Friedenau, Spohnholzstr. 38. Nötkenshof i. Livland $^{17}{}_{3}$62.) **W**: Die Memoiren des Grafen Ernst v. Münnich 06; Zur Reform d. Paketportos in Deutsch- und u. Österr.-Ung. 98; Die Frage eines deutsch-niederländ. Postvereins 00/01; Patentgesetzgebg u. Erfinderschicksale 06.

Jürgensohn, W., s. Winkler, Wilh.

Jürges, Paul, klass. Ψ, Dr. phil., Bibl. an der Landesbibl. Wiesbaden, Kallusstr. 9. (Wismar $^{30}{}_{11}$64.) **W**: De allustii hist. reliq. 92; D. mod. Systeme v. Büchergestellen mit verstellbaren Legeböden 95.

Jurinek, Joseph Maria (Pf. Jos. M. Stevens), ✓, Musik u. Theaterkrit., Red. d. „Frankf. Neuest. Nachr.". Frankfurt a. M., Kaulbachstr. 57 III. (Breslau $^{2}{}_{6}$78.) **W**: Entwicklungsgesch. des Zeitungswesens 99; Quer durch d. Land der Revolutionen 99; Die Buchdruckerkunst 00; Die Gutenbergfesttage im „goldenen" Mainz 00; Der Sieg der Gerechtigkeit, Volksdr. (mit Gg. Queri) 00; Von München nach Peking, P. 02; Der Kleinen Prinzregentenfeier, Festsp. 01; Unser Artistenvolk 01; Briefe an eine Dame 02; Das Fest zu Ehren des deutsch. Liedes 03; Die Bergknappen, romant. O. 04; Die Welt im Cylinder, Schw. 05. ()

Jurisch, Konrad, chem. ☸, Dr. phil., ThSchP. Berlin W 35, Kurfürstenstr. 48. (Jamni $^{26}{}_{11}$46.) **W**: Darstellg d. Gesetze d. Elektrolyse 72; Fabrikat. v. chlorsaurem Kali 88; Verunreinigung der Gewässer 90; Philos. d. Kultur 90; Handb. d. Schwefelsäurefabrikation 93; Fabrikat. v. schwefels. Tonerde 94; Über Gefahren für Arbeiter in chem. Fabriken, Unfallverhütungsmittel u. Arbeitsbedingungen 95; Üb. Gefahren f. Arbeiter in chem. Fabrik., Verteidigung 96; Grundzüge d. Luftrechts 97; Das Luftrecht in der deutsch. Gewerbeordnung 05; Der Salpeter u. sein künstlicher Ersatz 07.

Juritsch, Georg, ♔, D., Dr. phil., Dir. Pilsen, Ressely. 18. (Wien 51.) **W**: Wieviel Kinder hatte die heilige Maria? 85; Adalbero, Gf. v. Wels 87; Gesch. d. Bischofs Otto I. von Bamberg 89; Gesch. der Babenberger u. ihrer Länder 94; Geschichtl. v. d. kgl. Stadt Mies in Böhmen 95; Der 3. Kreuzzug gegen die Husiten 00: Die Deutschen u. ihre Rechte in Böhm. u. Mähren im 13. u. 14. Jahrh. 05; Die Verbreitung deutsch. Dorfnamen in Böhmen vor einem halben Jahrtausend 05; Handel u. Handelsrecht in Böhmen bis zur hus. Revolution 07.

Jürs, Joh. Heinr. W. (Pf. Tedge Puttfarken), ✓, Dialekt ♉, Zahnarzt. Hamburg, Kolonnaden 24/26 II. (Altona $^{20}{}_{2}$44.) **W**: Spaßige Rimels 77/90, V, I/III, 2. A. 87/89, IV, 3. A. 94; Hoch un platt, for jeden wat, 3. A. 93. **H**: Plattd. Humoresken 93; Piepmantjes, plattdeutsch. G. 97, 2. A. 00. ()

Just, A., s. Bukorester, Ad.

Just, Alfred, soziale Frage, Pastor an St. Salvator. Breslau XIII, Neudorfstr. 94. (ebda $^{26}{}_{9}$75.) **W**: Der moderne Arbeiter u. die bürgerl. Gesellschaft 02; D. Gesamtverband evangel. Arbeitervereine Deutschlands 04: 100 Entwürfe zu Vorträgen in Männer- u. Arbeitervereinen 06.

Just, Eduard Richard, Handelsw., Prof., Ob.-Lehrer a. d. Öff. Handelslehranstalt. Dresden-N., Louisenstr. 39. (Borna b. Leipzig $^{23}/_{1}$ 54.) **V:** Kaufm. Rechnen I 01, II 02, III 04; Grundriß d. Handelswiss. [Handelsbetriebslehre] (Findeisen), 8. A. 06.

Justi, Carl, Kunst- u. Lit.☆, Dr. phil., o. UP. a. D., GRegR. Bonn, Thomastr. 23. (Marburg $^{2}/_{8}$ 32.) **V:** Ästhet. Elemente in d. platon. Philos. 60; Winckelmann 66/72 III, 2. A. 98; Verklärg Christi, Gemälde Raffaels 70; Velasquez und sein Jahrh. 88 II, 2. A. 03; Murillo 92, 2. A. 04; Michelangelo, Beitr. z. Erkl. der Werke u. des Menschen 00. ()

Justi, Ludwig, Kunst☆, Dr. phil., Prof., 1. ständ. Sekr. d. Kgl. Akad. der Künste u. Doz. a. d. HandelsHSch. Berlin. ()

Justrau, Ernst, s. Pohl, Clara.

Justus, Dr., s. Maukowski, Herrmann.

Justus, Carolin, s. Paris, Th. Richard.

Jüthner, Julius, klass. Ψ, Dr. phil., o. ö. UP. Czernowitz, Herreng. 34 A. (Prag $^{25}/_{6}$ 66.) **V:** Üb. antike Turngeräte 96; D. Gymnastikos des Philostratos 02; Vorläufiger Bericht über e. archäologische Expedit. nach Kleinasien (m. Knoll, Patsch, Swoboda) 03.

Ivo, s. Wibbelt, Aug.

K.

Kabisch, Martin Richard (Ps. Martin Richard), ✝, Nov., Lic., Sem.-Dir. Utersen i. Holst. (Kemnitz i. Pomm. $^{21}/_{5}$ 68.) **V:** Das vierte Buch Esra 89; D. Eschatologie d. Paulus 93; Erläuterung der Eschatologie d. Paulus 93; Erläuterg der Episteln 96, 2. A. 04; Epistelandachten 96; Erläuterung der Evangelien 98; Ev. Religionsbuch 00/02, 4. A. 06; Lores Beruf, R. 04; Das Gewissen 06; Gottes Heimkehr, die Gesch. e. Glaubens, R. 07.

Kaboth, Hans, Nov., Jagd- u. Forstliterarisches, Kgl. Oberförster. Ohlau, Schles. (Poppelau $^{22}/_{12}$ 69.) **V:** Aus meiner Waldkanzel 05; Aus Dorf u. Wald, Nn. 06; Der Wanderer aus dem Forsthause, Nn. 07; Margarethe Jansen, Nn. 07.

Kachelleck, Albert, ♂, ☿. Auf Reisen im Ausland; vordem in Coblenz, Kasinostr. 13. (Rittel, Kr. Konitz $^{19}/_{4}$ 78.) **V:** Lose Blüten, G. 03; Ahasver u. Bonaparte, Dr. 04; Donau-Nachtlieder eines Zigeuners 04; Das tote Schloß, Dr. 04; Nacht, Dr. 07; Klänge u. Tiefen, G. 08.

Kade, Reinhard, Ψ, Musik☆, Dr. phil., Prof., ObLehrer. Dresden, Bachstr. 13 I. ($^{25}/_{9}$ 60.) **H:** Brunonis vita quinque fratrum 86; Andr. Möller 88; Kleist, Prinz v. Homburg, Schulausg. 88; D. älteren Musikalien in Freiberg 88; Ch. Demant 90; Katalog d. Musik.-Slg. in d. Kgl. Bibl. zu Dresd. 90; Gesch. d. Freiberg. Buchdrucks 94; D. erste Zwickauer Gesangb. v. 1525 04.

Kadelburg, Gust., ♂, 𝒻. Berlin NW, Brückenallee 36. (Pest $^{26}/_{7}$ 51.) **V:** Lustsp. u. Schwänke: D. wilde Baron; Goldfische (m. Franz v. Schönthan); D. berühmte Frau (m. v. Sch.); Großstadtluft (m. Blumenthal); Zu Zivil; Hungerturm; Orientreise (m. Bl.); Zwei glückliche Tage (m. v. Sch.); Mauerblümchen; D. Herr Senator; Zwei Wappen; Zum wohltätigen Zweck; Haus Huckebein; Im weißen Rößl (m. Bl.); Auf d. Sonnenseite; Als ich wiederkam . . (m. Bl.); D. Bärenfell, neu bearb. u. d. T.: Onkel Bernicke; Die strengen Herren (m. Bl.); Das schwache Geschlecht; D. Pulverfaß; D. neue Vormund; Familie Schierke; Das Theaterdorf (m. Bl.); Humoristische Kleinigkeiten; D. blinde Passagier (m. Bl.); Der Familientag; D. Weg zur Hölle; Husarenfieber (m. Rich. Skowronnek); Der letzte Funke (m. Blumenthal).

Kadelburg, Heinr., ♂, **Uc:** E, Direktor-Stellvertr. d. Deutsch. Volkstheat. Wien VI, Mariahilferstr. 1 a. (Pest $^{14}/_{2}$ 56.) ()

Kading, Fr. Wilhelm, Stenogr., RechnungsR. b. d. Reichshauptbank. Berlin-Steglitz, Belfortstr. 13 I. (Rathenow $^{19}/_{9}$ 43.) **V:** Kürzgs-Verzeichn., Einiggssystem, 14. A. 98; Unterr. in d. Stolz. Stenogr., 3. A. 91; Stenogr. Lese- und Übungsbuch, 7. A. 05; Gesch., Wesen und Bedeutg d. Stenograph.; Fortbildgsbuch f. Stolze-Schreysche Stenogr. I u. II, 8. A. 04, III, 2. A. 06; Hilfszeitwörter in ihr. Verhältn. z. deutsch. Wortschatz 98; Üb. Geläufigkeitsuntersuch. d. Schrift 98 f. II; Welch. Kraftaufwand verwendet d. Kurrentschrift a. d. Darstellg d. Sprache? 99; Stenogr. Leseb. Stolze-Schrey, 6. A. 05; Üb. d. zweckmäßigste Zählmeth. b. d. wissenschaftl. Kritik stenogr. Systeme 98. **H:** Stolze-Bibl. XVIII; Häufigkeitswörterb. d. deutsch. Sprache 96/98.

Kadner, Siegfried, ✝, Pfr. Bad Kissingen. ($^{20}/_{2}$ 67.) **H:** Jahrb. f. d. evang.-luth. Landeskirche Bayerns 01 ff.

Kafka, Rudolf, ASV., ☿, ♲, 𝒻, ⁂. Linz a. D., Landstr. 44. (Horazdowitz i. B. $^{25}/_{9}$ 71.) **V:** Vom ewig. Traum, G. 01.

Kaftan, Julius Wilh. M., ✝, D., Dr. phil., o. UP., ObKonsistR. u. Mitgl. d. ev. Oberkirchenrats. Berlin-Steglitz, Kaiser Wilhelmstr. 12. (Loit $^{30}/_{9}$ 48.) **V:** Predigt d. Evangeliums i. mod. Geistesleben 79; Evang. des Apostel Paulus 79; Wesen d. christl. Religion, 2. A. 88; Wahrheit ders. 88; Glaube u. Dogma, 3. A. 89; Brauchen wir e. neues Dogma, 2. A. 90; Suchet, was drob. ist, Pred. 93; Christent. u. Philos., 3. A. 96; Dogmatik 97, 3. u. 4.

A. 01; Christent. u. Nietzsches Herrenmoral, 3. A. 02; Z. Dogmatik, 7 Abhdlgn 04; Jesus u. Paulus 06; Aus der Werkstatt des Übermenschen 06.

Kaegi, Adolf, klass. Ψ, Sanskr. u. vergl. Ψ, Dr. phil., o. UP. Zürich. (Bauma, Schw. $^{30}_{9}$ 49.) V: Spart. Gesch. v. 500 bis 431 v. Chr. 73; Rigveda 78/79, 2. A. 81; Engl. Übers. v. Arrowsmith 86; Griech. Gramm. 84, 7. A. 06 (russ. 87, franz. 89, holl. 93, ital. 03); Kl. griech. Gramm. 93, 17. A. 07 (franz. 95, 2. A. 01, engl. 02, 2. A. 05); Zur gr. Schulgramm. 88; Öff. Antwort 89; Griech. Übgsbuch. I 91, 10. A. 07, II 95, 8. A. 06 (franz. 96, 2. A. 01, engl. 02), III 06. **Ue:** Siebzig Lieder d. Rigveda (m. Geldner u. Roth) 75. **H:** Benselers griech.-deutsch. Schulwörterb., 12. A. 04; Autenrieths Homer Schulwörterb., 10. A. 04; Homers Odyssee erkl. v. Fäsi, 9. A. 01.

Kahl, Wilh., Kirch.-, Staats-, Verwalt.-, Strafr., D., Dr. jur., o. UP., GJustR. Berlin-Wilmersdorf, Kaiserallee 23 III. (Kl.-Heubach) $^{17}_{6}$ 49.) V: Selbständigkeitsstellg d. prot. Kirche in Bayern 74; Üb. d. Temporaliensperre 76; Deutsche Amortisationsgesetze 79; Oberes Kirchengericht f. d. Großherzogtümer Mecklenbg. 80; Gewissensfreiheit 86; Verschiedenheit kath. u. ev. Anschauung üb. d. Verhältn. v. Staat u. Kirche 86; Unser Bismarck 90; Kirchenordnung f. d. ev. Gem. d. Prov. Westfalen u. d. Rheinprov. 91; Lehrsystem d. Kirchenrechts u. d. Kirchenpolit. I 94; D. Konfession d. Kinder a. gemischt. Ehen 94; Üb. Parität 95; Patriotism. u. Christentum 95; Ebenbürtigkeit u. Thronfolgerecht d. Grafen z. Lippe-Biesterfeld 96; Bismarck lebt 98; D. Errichtung v. Handelsgesellschaften d. Religiose 00; D. Bedeutung d. Toleranzantrags f. Staat u. ev. Kirche 02; Strafrecht u. freie Liebestätigkeit 04; Die Religionsvergehen 06; Kirchenrecht (in Kultur d. Gegenwart) 06; Geminderte Zurechnungsfähigkeit 07; D. neue Strafgesetzbuch 07. **H:** (m. Prof. Dove) A. L. Richters Lehrb. d. kath. u. evang. Kirchenrechts 89.

Kahl, Wilh., ♭, Dr. phil., StadtSchulR. Cöln. (Heiligenstadt $^{10}_{4}$ 64.) V: D. Lehre v. Primat d. Willens b. Augustinus, Duns Scotus u. Descartes 86; Cornelius Labeo 88; Mundart u. Schriftspr. im Elsaß 92; Felbigers Eigenschaften rechtschaffener Schulleute, 2. A. 05; Deutsche mundartl. Dichtgn. 01; D. Lehrerseminar zu Pfalzburg 1876—1901 01; D. pädag. Ansichten in den Schriften deutsch. Rechtsphilosoph. u. Nationalökonomen aus d. Anf. d. 17. Jahrh. 06. (*)

Kahle, Adolf W. J. (Pf. v. Grotowski, A. Wilhelm, Wilh. Johannes), Roman. Berlin-Schöneberg, Ebersstr. 44. (Kolberg $^{30}_{1}$ 70.) V: Mysteriöses Dunkel 99; In Liebesketten 00; Verschlung. Pfade 00; Verbrecherwege 01; D. verhängnisvolle Inschrift 02; Musikskizzen.

Kahle, Bernhard, nord. Ψ u. Volkskunde, Dr. phil., a.o. UP. Heidelberg, Brückenstr. 16. (Berlin $^{25}_{8}$ 61.) V: Zur Entwicklg d. consonantischen Deklination im Germanischen 87; Die altnordische Sprache im Dienste des Christentums, I. Prosa (Acta germanica I, 4) 90; Die Sprache d. Skalden auf Grund der Binnen- u. Endreime, verbund. m. einem Rimarium 92; Altisländ. Elementarbuch 96; Isländische geistliche Dichtgn des ausgehend. Mittelalters 98; Ein Sommer auf Island 00; Kristnisaga usw. 05.

Kahlenberg, Hans v., s. Monbart, Helene v.

Kahler, Erich, ♀, Nov. Wien VII, Schottenfeldg. 8. (Prag $^{14}_{10}$ 85.) V: Syrinx, Ged. 03; D. Brücke d. Iris, G. 05. ()

Kahler, Benno (Pf. Hurt Holm), ♂, ♀, Nov., Vortragsmstr. Berlin-Schöneberg, Thorwaldsenstr. 16, (Berlin $^{10}_{7}$ 71.) V: Meine Welt, G. 00; Tota Mulier, Tragikom. 00; D. Schönheitsnarr 00; Wiedergeburt, Sch. 01. ()

Kahler, Fritz, plattd. Erz., Bürgermstr. Laage i. M. (Klink b. Waren $^{5}_{6}$ 73.) V: Niege Kamellen 05.

Kahler, Mart., ✝, D., o. UP. Halle a. S., Gütchen 10. (Neuhausen b. Königsb. $^{6}_{1}$ 35.) V: Paulus d. Jünger u. Bote Jesu v. Nazareth 62; D. schriftgemäße Lehre v. Gewissen 64; Oktober-Verslg. 72; Die starken Wurzeln unsr. Kraft 73; A. Tholuck 77; F. Müller 78; D. Gewissen I 78; Galaterbrief 84, 2. A. 93; Hebräerbr. 80, 2. A. 89; Versöhnung d. Christ. 85; Friedr. III. 88; Univers. u. öff. Leben 91; D. gesch. bibl. Christus 92, 2. A. 96; Wie studiert man Theologie 91, 3. A. 03; D. Wiss. d. christl. Lehre 83, 3. A. 05; D. lebend. Gott 94, 3. A. 05; D. sog. Epheserbrief d. Paulus 94; Unsr. Streit um d. Bibel, 2. A. 95; Notre Combat 03; Jes. u. d. A. T., 2. A. 96; Dogm. Zeitfragen 98, 2. A. I 06; Mittelstraße 10, 99; A. Tholuck, Centenarfeier 99; D. Bedeutg d. Mission 99; Geh. Jesus in d. Evangel.? 2. A. 01; Wiedergeb. durch d. Auferstehg. Jes. Christi 01; Paaske Tanker 02; D. Herrlichk. Jesu 01; D. Sakram. als Guadenmittel 03; Offenbar. Ansehen der Bibel 03; D. Bibel d. Buch d. Menschheit 04; Verkehr m. Christo 04.

Kahler, Wilhelm, Nationalökonomie, Dr., o. ThSchP. Aachen, Viktoriaallee 15. (Halle $^{5}_{2}$ 71.) V: Stellvertretg im Gewerbebetrieb 94; Gesindewesen u. Gesinderecht in Deutschland 96; Die preuß. Kommunalanleihen 97; Entwicklg des staatswissenschaftl. Unterrichts an d. Univ.

Halle 98; Wie studiert man auf der Handelshochschule? 05; Nationalökonomie u. Ingenieurbildung 06. ( )

Kahlo, Ernst, Versicherungswes., Versicherungstechniker, Red. d. „Deutsch. Versicherungs-Presse". Berlin-Halensee, Katharinenstr. 19. (Magdeburg $^{20}/_{12}$ 78.) **V:** Versicherungsbedinggn u. Prämien 02, 9. A. 07.

Kaibel, Frz., ⊙, ✎, ⌂, Nov. Weimar, Museumspl. 5. ($^{16}/_{1}$ 80.) **V:** Schillers Demetrius ergänzt u. bearb. 04; Der Mönch von Sendomir, Libr. 07; Die andere Hälfte, Dr. 07 Muhammed, Sch. 07.

Kaindl, Raimund Friedr., ♔, Volkskunde u. Kultur♔, Dr. phil., o. UP. Czernowitz, Neuweltg., Villa Milla (ebda $^{31}/_{8}$ 66.) **V:** Z. Gesch. v. Czernowitz u. Umg. 88; Gesch. d. Bukowina I 88, 2. A. 96, II 94, 2. A. 03, III 97; Ruthenen in d. Bukowina 89/90 II; Beitr. z. älter. ung. Gesch. 93; Kl. Studien z. Kunde d. Bukow. 93; Die Huzulen 93; Erwerbg d. Bukow. d. Österr. 94; Fr. A. Wickenhauser 1811/91 94; Studien z. d. ungar. Geschichtsquellen 94/02 XVI; Ill. Landesk. der Bukow. 95; Berichte üb. d. Arbeiten zur Landesk. der Bukow. 92/03 XII; Haus u. Hof bei den Huzulen 96; D. Entstehen u. d. Entwicklg der Lippowenerkolonien in d. Bukow. 96; Bei d. Huzulen im Pruthtal 97; Ethnogr. Streifzüge in den Ostkarpathen 98; Das Untertanswesen in der Bukowina 99; D. Bukowina 1848/49 00; D. Ansiedlgswesen in der Bukowina seit der Besitzergreifung durch Österreich 02; Die Volkskunde, ihre Bedeutung, ihre Ziele u. ihre Methode 03; Gesch. d. Bukowina von d. ältesten Zeiten bis zur Gegenwart 04; Beitr. zur Gesch. d. deutsch. Rechtes in Galizien 06 II; Geschichte d. Deutsch. in d. Karpathenländern 07 II.

Kainz, Carl (Pf. Julius Zinka), Sprachen- u. Völkerkde Ostasiens, Inh. eines Übers.-Bur. Wien I, Heiligenkreuzerhof. (ebda $^{9}/_{3}$ 70.) **V:** Prakt. Gramm. d. chines. 90, 2. A. 00, d. armen. 91, d. mittelhochdeutsch. Spr. 94; D. ältesten chines. Staatsmünzen 93; D. sog. chines. Tempelmünzen 94; Liste générale des membres de l'I-C-A 99.

Kainz, Josef, ✎, k. u. k. Hofschausp. Wien XIX, Lannerstr. 24. (Wieselburg, Ung. $^{2}/_{1}$ 58.) (*)

Kaisenberg, Moritz v. (Pf. Moritz v. Berg-Nesselröden), Roman, Nov., ⚔, ✎, ◍, ♔, Oberstleutn. a. D. Hannover, Emmer Berg 2 I. (Halberstadt $^{25}/_{6}$ 37.) **V:** Ulanenbriefe 94; Geheimfach m. Schreibtisches 84/95 III; Gelb-Weiß, Einer von den 1. Husaren d. engl.-deutsch. Legion, R. 96; Graf Hasso Felsberg, R. 97 II; Kürassierbriefe an e. Dame 97; Roß u. Reiter 98; D. Memoiren d. Baronesse Courtot 98, u. A. 05; Auf d. Spuren d. Jugendzeit 98; Die Ritter v. Sporn 99; Junker Werner v. Brunshausen, hist. R. 99; Jérôme Napoleon u. d. Kgr. Westfalen 99; Vom Gesandtschaftsattaché 99; V. Pastorssohn z. Fürsten 98; Napoleon I. u. Eugenie Clary Bernadotte 00; Die Intriguen der Gräfin Seefeld 00; Napoleon I. u. s. Sohn (l'aigle et l'aiglon) 00; V. Grafen Oskar 00/01 II; Auf Seite des Feindes 01; D. Roman e. Leutnants v. Husarenreg. Königin u. a. Gesch. 03; D. Erlebnisse des Husarenleutnants Baron Gerdau in Japan 04; After Dinner, Sportnovell. u. Skizz. 04; Jesuitenränke, R. 05; Bonaparte, die Gesch. einer Liebe Nap. I., hist. R. 05: Können Richter irren? Krim.-Nn. 05; D. Landwirt als Pferdezüchter u. Pferdehalter 06; Durchlauchts Geheimnis 06: Aus einer kleinen Alt-Hannoverschen Garnison 06; Intimitäten aus d. Leben der Königin Hortense 06; Militärisches Potpourri 07; D. berittene Offizier und sein Pferd 07.

Kaiser, Emil, Nov. Cöln-Lindenhöhe, Düreuerstr. 127. (Ehrenfeld $^{5}/_{10}$ 68.) **V:** Von Blume zu Blume 92; Nicht schlecht 98; Johann der Bildner 98; Die Alten u. die Jungen 99; An der Grenze 02: Der Schatz des Verbannten 04; Klage 04; Das Denkmal 05; Karneval, 1.—15. A. 06: Abwege 07.

Kaiser, Erich, ♔, ▲, Dr. phil., o. UP. Gießen, Gutenbergstr. 30. (Essen $^{31}/_{12}$ 71.)

Kaiser, Hans, ♔s-Wiss., Dr. phil., Kais. Archivdir. u. UDoz. Straßburg i. E., Gailerstr. 6. (Cöln $^{28}/_{9}$ 74.) **V:** Der collectarius perpetuarum formarum d. Joh. v. Gelnhausen 98; Die Pflüger in Halle 03. **H:** Collect. perpetuarum formarum Joh. de Geylnhusen 00; Anleitg z. Ordnen u. Beschreiben von Archiven 05.

Kaiser, Frl. Isabelle, Rom., ♆. Bekenried a. Vierwaldstättersee. (ebda $^{2}/_{10}$ 66.) **V:** Des ailes! G. 97; Sorcière, R. 96; Notre Père qui êtes aux cieux 00, 2. A. 00; Nov. 01; Hero, R. 01; Wenn d. Sonne untergeht, R. 01; Vive le Roi! R. 03; Seine Majestät! Nn. 05; Vater unser, R. 06; L'éclair dans la voile, Nn. 07.

Kaiser, Koloman, DÖSchG., Dialekt♆, Lehrer. Wien VII, Lerchenfelderstr. 67. (Hornsburg, NÖstr. $^{1}/_{7}$ 54.) **V:** Da Franzel in da Fremd, G. i. nied.-östr. Mundart 98.

Kaiser, Paul, ev. Erbauungs- u. Unterhaltungslit., D., Pfr. an St. Matthäi. Leipzig, Lessingstr. 5. (Züllichau $^{19}/_{12}$ 52.) **V:** Für Zeit u. Ewigkeit 83, 4. A. 01; V. Kind auf 91, 4. A. 06; Eben-Ezer, Pred.: Gustav Adolf, Festsp. 89, 9. A. 03; Zur Heiligung des Sonn- u. Feiertages 93, 2

A. 03; Gust. Adolf 94, 8. A. 94; Melanchthon 96, 3. A. 97; Grüß Gott! 2. A. 06; D. Bergpredigt des Herrn ausgelegt in Predigten 00/01 IV, 2. A. 03; Den Kindern d. Himmelreich 02; Du sollst nicht — 02; Für d. Fest- u. Feiertage d. Kirchenjahres 03; Ein Sang vom Rhein 04; Für Gustav Adolf-Vereinsversammlungen 01; Paul Gerhardt 06. H: Paul Gerhardts sämtl. Lieder 06.

Kaiser, Paul, Kirchen♛, Dr. phil., kath. Mil.-Pfr. Leipzig, Alexanderstr. 46 II. (Dresden $^{26}/_{6}$ 62.) V: D. kirchl. Besitz im Arrondissement Aachen gegen Ende des 18. Jahrh. 06.

Kaiser, Paul E., ✍, Dr. phil., Prof., RealschulObLehr. Schönebeck a. Elbe, Friedrichstr. 90 b. (Ratwitsch i. Posen $^{20}/_{4}$ 57.) V: Die tägl. Periodizität d. Dickendimensionen d. Baumstämme 79; D. fossilen Laubhölzer 90; Beiträge z. Kryptogamenflora v. Schönebeck a. Elbe I 96, II 07: Einheimische Nutzpflanzen 05.

Kaiser, Rud., Dr. phil., Bibliothek. a. d. Berl. Kgl. Biblioth. Groß-Lichterfelde, Ringstr. 98. (Ratwitsch 62.) V: De inscript. Graec. interpunct. 87; Katalog d. Bibl. d. Reichsjustizamts, 2. A. 97.

Kaißer, Bernh., (k.), ⚷, ♛, SemOb.-Lehr. a. D., Prof. Schwäb. Gmünd, Baldungstr. (Wäschenbeuren $^{11}/_{1}$ 34.) V: Stat. topogr. Beschreibung v. Rittergut Wäschenbeuren 68; desgl. d. Stadt Gmünd u. Umgebg 75, 3. A.; Führer z. d. Hohenstaufendenkmalen 74, 2. A. 90; Die nat. Aufgabe d. Schule 74; Leseb. f. einkl. Schulen 80: Gesch. von Württ. 81, 2. A. 91; Leseb. f. Mittelkl. 84, 2. A. 88; Gesch. des Schulwes. in Württ. 95, 97 II; Gesch. der Erziehg u. d. Schulwes. mit besond. Berücksicht. Württ. 99. ()

Kalau vom Hofe, Joh., PA., Lexikogr., Uc: IFE, Red. a. Bibliogr. Inst. Leipzig, Dresdenerstr. 76. (Insterburg $^{18}/_{3}$ 47.)

Kalbeck, Max (Pf. Jeremias Deutlich), VB., CP., ☿, ☉, ♪, Musik- u. Theaterkrit. Wien XIX, Karl Ludwigstr. 76. (Breslau $^{4}/_{1}$ 50.) V: A. Natur u. Leben, G. 70, 2. A. 72; Wintergrün 72; Neue Dichtgn 72; Deutsch. Dichterb. 74; J. Ch. Günther 79; Nächte, G., 2. A. 80; Z. Dämmerzeit, G. 81; R. Wagners Nibelungen, 3. A. 82; Wagners Parsifal, 2. A. 83; Wiener Opernabende 85; Don Juan 85; Gereimtes u. Ungereimtes 85; Maienkönigin, O. 87; A. alter u. neuer Zeit, G. 90; Bastien und Bastienne, O. 91; D. Gärtnerin, O. 91; Jabuka, L. 95; Humoresken u. Phantasien 96; Opernabende 98 II; Das stille Dorf, O. 98; Nubia, O. 98; Hochzeit zu Ulfosa, O. 00. H: Daniel Spitzers Letzte Wiener Spaziergänge 94; Johannes Brahms Biogr. I 04; Capriccio 05; Mozarts „Don Giovanni" u. „Le nozze di Figaro" in neuen Texten 06. Bearb: Zahlr. Opern usw. ()

Kalbfleisch, Karl, klass. ♆, Dr. phil., o. UP. Marburg i. Hess., Bahnhofstr. 18. (Gelnhausen $^{3}/_{11}$ 68.) V: In Galeni de placitis Hippocratis et Platonis libros observationes criticae 92; Die neuplatonische Schrift *Πρὸς Γαῦρον* 95; Galeni Institutio logica 96; Üb. Galens Einleitg in d. Logik 97; Galeni de victu attenuante liber 98; Papyri Argentoratenses Graecae 01; Papyri Graecae musei Britannici et musei Berolinensis 02; Galeni de causis continentibus libellus 04; Berliner Klassikertexte, Heft III (m. H. Schöne) 05; Simplicii in Aristotelis Categorias commentar. 07.

Kaldewey, Frl. Paula, Roman, Nov., ✍. Berlin, Gleditschstr. 17. (Breslau $^{19}/_{10}$ 70.)

Kalenberg, Heinrich von, s. Langwost, Heinrich.

Kaliebe, Frl. Luise (Pf. M. Düsterbrock), plattdeutsche Erzählungen. Ank lam, Friedländerstr. 40. (ebda $^{18}/_{2}$ 65.) V: En poor Plauten ut minen Goren 05; Jeremias Bräsig 07.

Kälin, Carl, (k.), Missions♛, Jugenderzählgn, Uc: E., SJ. Luxemburg-Stadt, Limpertsberg, Bellevue. (Einsiedeln, Schweiz $^{5}/_{4}$ 70.) Uc: F. Finn, Philipp der kleine Sänger 02. V: In den Zelten des Mahdi 04, 3. A. 05.

Kalisch, Leop., BP., städt. Angelegenh., Handel, Industrie, StadtR. Berlin W 10, Matthäikirchstr. 4. (ebda $^{20}/_{1}$ 42.) V: Aktionär 74; Börse u. d. Börsengesch. 89, 8. A. 94.

Kalischer, Alfr. Chr. (Pf. A. Christlieb), ☿, Lit., ✝, ☺, ⁂, ☉, Dr. phil., Doz. a. d. Humboldt-Akad. Berlin W 35, Körnerstr. 23 I. (Thorn $^{4}/_{3}$ 42.) V: Observationes in poesim Romanensem 66; Was uns in d. Religion not tut 79; B. v. Spinozas Stellg z. Judent. u. Christent. 84; Musik u. Moral I 88; G. E. Lessing als Musikästhetiker 89; Heines Verhältnis z. Relig. 90; Die „Unsterbliche Geliebte" Beethovens, G. Guicciardi od. Th. Brunswick? 91; D. Untergang des Achilleus, Tr. 93; Spartacus, soz. Tr. 99; Die Macht Beethovens, Erz. 03; Wagneriana 04; Immanuel Kants Staatsphilosophie 04. H: Neue Beethovenbriefe 02; Biograph. Notizen über Ludw. v. Beethoven von Wegeler u. Rees, Neudruck mit Ergänzgn u. Erläutergn 06: Beethovens Sämtl. Briefe, kritische Ausg. m. Erläutergn I 06/07, II 07.

Kaliska, s. Landau, Lise.

Kalkoff, Paul, ♛ d. Reformation u. d. Humanismus, Dr. phil., Prof. Breslau X, Bismarckstr. 18. (Cölleda $^{17}/_{8}$ 58.) V: Wolfger v. Passau 1191—1204 82; De-

peschen des Nuntius Aleander v. Wormser Reichstage 1521 86, 2. A. 97; Pirkheimers u. Spenglers Lösung v. Banne 96; Jak. Wimpfeling u. Schlettstadt 97/98; Briefe, Depeschen u. Berichte üb. Luther 1521 98; Die Anfänge der Gegenreformation i. d. Niederlanden 03/04; Forschungen zu Luthers röm. Prozeß 04 u. 05; Capito im Dienste Erzbisch. Albrechts v. Mainz 06; Ablaß u. Reliquienverehrung an d. Schloßkirche zu Wittenberg unt. Friedrich dem Weisen 07.

Kalkschmidt, Eugen, Publizistik, bild. K., Lit.Krit. Dresden-Loschwitz, Pillnitzerstr. 33. (Memel $^{10}/_{12}$ 74.) **V:** Großstadtgedanken 06. **H:** Ludwig Richter an Georg Wigand 03; Bismarck, Reden, Auswahl 07.

Kalle, Fritz, Prof., GRegR. Wiesbaden, Uhlandstr. 10. (Paris $^{12}/_{1}$ 37.) **V:** Maßregeln z. Besten d. Fabrikarbeiter 75; Wirtschaftl. Lehren 77, 6. A. 92; Wie nährt man sich gut u. billig? 91, 3. A. 92; Wie erhält man sich gesund u. erwerbsfähig? 94, 49. A. 07; Des Reservisten Begleiter in d. Heimat 95, 17. A. 06; Wegweiser ins wirtschaftl. Leben, 1.—4. A. 07 u. a. *

Kallinikos, s. Siebert, Th.

Kallius, Erich, Dr. med., o. UP. u. Dir. d. anat. Inst. Greifswald, Karlspl. 17. (Berlin $^{3}/_{8}$ 67.)

Kalousek, Jos., ♔, Dr. phil., o. UP. Prag II, Taborg. 1820. (Wamberg $^{2}/_{4}$ 38.) **V:** Einige Grundlagen d. böhm. Staatsrechts 70; Böhm. Staatsrecht 71, 2. A. 92; Behandlung d. Gesch. Premysl Ottokars II 74; Regni Bohemiae mappa Hist. 76, 2. A. 94; Karl IV. 78; Gesch. d. K. böhm. Gesellsch. d. Wiss. 85; Üb. altböhm. Erbrecht (tschech.) 94. **H:** Archiv Cesky VII—XXIII 87—06; Documenta et registra civitatis Albae Aquae 89; Apologie Herzog Wenzel d. Heilig. (tschech.) 01.

Kaltbrunn-Hoya, L. v., s. Kelterborn, Ernst.

Kaltenbock, Joh., PA., Nov., Jugendromane, Red. des „Guten Kameraden" u. „Kränzchen". Stuttgart, Reinsburgstr. 73. (Bozen $^{29}/_{6}$ 53.) ()

Kaltenhauser, Frau Fanny, Nov., Roman, Dorfgesch., Zitherlehr. Linz a. D., Adlergasse 13. (Wien $^{12}/_{12}$ 63.) **V:** Efeuranken, N. 88; 's Dornröserl v. Diefenbach, Dorfgesch. 00; D. Berghaldnerhof 03; D' Herrgots-Christl, Dr. 03; D. Leben u. Leiden e. Weibes 04; D. Rainhoferin 04; Alle Schuld rächt sich auf Erden 07.

Kaluza, Max, engl. Ψ, Dr. phil., o. UP., Mithrsg. d. „Zeitschr. f. franz. u. engl. Unterr.". Königsberg i. Pr., Rhesastr. 21. (Ratibor $^{22}/_{9}$ 56.) **V:** Libeaus Desconus 90; The Romaunt of the Rose 91; Chaucer u. d. Rosenroman 93; Stud. z. german. Alliterationsvers 94 II; Hist. Gramm. d. engl. Spr. I 00, II 01, 2. A. 06.

Kama, s. Meyer-Meyrink.

Kama Deva, s. Geßmann, Gust. W., u. Kuschar, Rud.

Kambli, C. W., ✝, D. h. c., Alt-Dekan. Kilchberg b. Zürich. (Zürich $^{25}/_{1}$ 29.) **V:** Studien und Lesefrüchte 70; Unser Glaube a. e. ewiges Leben 73; Soz. Ideen d. Christentums 78; Eigent. im Licht des Evangeliums 82; Fromm u. frei 84; Freies Christent. 86; Mitgabe a. d. Lebensweg f. Konfirmanden, 3. A. 87; Soz. Parteien u. uns. Stellung zu denselben 87; Luxus nach seiner sittl. u. soz. Bedeutung 90; Stellung d. Frau z. öffentl. Leben 90; G. Keller u. s. Stellung zur Religion usw. 91; Grenzen d. Wohltätigkeit 91; D. sittl. Bedeutung d. Unsterblichkeitsglaubens 93; D. Armenpflege i. d. Stadt St. Gallen 95; D. Stellg d. freisinn. Protestantismus z. Sozialism. usw. 95; D. F. Strauß 96; Sappho 96; Haben Christent. u. Sozialdemokratie ein Interesse, einander zu bekämpfen? 96; Dekan K. Meyer sel. 98; Zur Verteidigung des Protestantismus 99, 2. A. 04; Kunst u. Leben 05; Christus u. Christentum, Pred. 05; D. sex. Frage u. ihre Beantwortung durch Aug. Forel 06; D. Bedeutg d. bild. Kunst f. d. Jugenderziehung u. die Schule 07.

Kameke, Frau Elisabeth v., geb. v. Kameke (Ps. Ilse Charlot), Erz., Roman. Cratzig i. Pom. ($^{1}/_{1}$ 60.) **V:** Durch Stillesein u. Hoffen, R. (nach d. Engl. d. Edna Lyall) 03.

Kamen, Gregor, s. Stein, Edm. G. Frhr. v.

Kaminka, Armand, ♔, ⁂, Orientalia, Ψ, **Uc:** ArmenHebGLF, Dr. phil. Wien III, Ob. Weißgärberstr. 24. (Berditschew $^{5}/_{5}$ 66.) **V:** Poésies Hébraïques 88; Studien z. Gesch. Galiläas 89; D. Geonim u. ihre Schriften 92; D. rabbin. Lit. der span.-arab. Schule 92; Wird d. Gute belohnt? 02. **H:** Krit. Ausgabe d. Tachkemoni 99. ()

Kaminsky, Wilhelm, Dialekt Ψ, Kaufmann. Darmstadt, Rheinstr. 4. (Pfungstadt $^{19}/_{4}$ 57.) **V:** Spuzze unn Bosse, G. 92/93 II. (*)

Kamlah, Kurt (Ps. Kurti), Ψ, RegR. Düsseldorf, Kaiser Friedrich-Ring 3. (Hannover $^{4}/_{12}$ 66.) **V:** D. Lieder d. arm. Kurti 96; D. Bernsteinfrage 98; Letzte Verse vom armen Kurti 03; Mumuksha, Novellett. u. Skizz. 04; Frühlingstage in Spanien 06.

Kammel, Edmund, Radfahrsport, priv. Apotheker. Weilheim i. ObBay., Karlsstr. (München $^{2}/_{10}$ 46.) **V:** Radfahrer Tourenb. v. Südbay. u. Tirol 92, 4. A. 01; ebenso der Gaue zw. Inn u. Salzach 99. ()

Kaemmel, Otto, ♔, Dr. phil., Prof.,

ObStudR., GRektor. Leipzig, Königstr. 28. (Zittau $^{25}_{9}$ 43.) V: Heracleotica 69; D. deutsche Volkskrieg geg. Frankr. 70/71; Johs. Haß 71; Anfänge deutsch. Lebens in NOstr. 77; Entstehg d. öst. Deutschtums 79; Spamers Ill. Gesch. d. neueren Zeit 82/83 II, 2. A. 94/95 III; Grundzüge der neuer. Gesch. 86, 3. A. 05; Gang durch die Gesch. Sachsens u. s. Fürsten 89; Deutsche Gesch. 89, 2. A. 05; Wandk. z. Gesch. d. Wettin. Lande (m. G. Leipoldt) 91; Grundzüge d. Sächs. Gesch. (m. Karte) 92, 2. A. 98; Die Univers. d. MAlters bis zum Eintritt des Humanismus (in Schmids Gesch. d. Erziehung) 92; Italien. Eindrücke 95; Werdegang d. deutsch. Volkes 96/98 II, 2. A. 03/04; Ch.Weise 97; Sächs. Gesch. 99, 2. A. 05; Krit. Stud. z. Bismarcks Gedanken u. Erinnerungen 99; Herbstbilder aus Italien u. Sizilien 00; D. Kampf um d. humanist. Gymn. 01; Rom u. d. Campagna 02, 2. A. 06. H: Spamers Ill. Gesch. d. MAlters I, 2. A. 96, der neuesten Zeit III 97, III. 2. A. 02 u. d. Tit.: Ill. Gesch. d. u. Zeit.

Kammer, Erich, Politik, ⌂, 𝒻, Hrsg. der „Polit. Prov.-Corr.". Charlottenburg, Bayreutherstr. 13. (Eydtkuhnen $^{31}_{8}$ 76.)

Kammerer, Otto, Masch.-Bau, TH Sch P. Charlottenburg, Kantstr. 136. (Miesbach) i. Oberbayern $^{8}_{4}$ 65.) V: Die Technik d. Lastenförderg einst u. jetzt 06.

Kaemmerer, Franz, ☤, ⌂, Lehrer. Okonin am Walde b. Gr. Schliewitz i. Westpr. (Lindenhof, Kr. Berent $^{15}_{10}$ 76.) V: Ged. (Pf. Ka. Em. Merer) 01; Vor d. Souper, Schw. 03; Hans u. Grete — E. Lebensmai, Dichtg 04; Frührot, Sch. 04. ( )

Kaemmerer, Geo. (Pf. Georg Oswald), BJ & SV., Auswärt. Politik, 𝒻, ⚓, ⌂, ☤, Hrsg. der „Neutral-Correspondenz" u. v. „Börse, Handel u. Industrie". Groß-Lichterfelde-West, Ringstr. 49a. (Danzig $^{4}_{11}$ 70.)

Kaemmerer, Ludwig, Kunst☆, Dr., Prof. a. d. Kgl. Akademie, Dir. d. Kais. Friedr.-Museums. Posen, Tiergartenstr. 15. (Danzig $^{11}_{10}$ 62.) V: Landschaft i. d. deutsch. Kunst 86; Daniel Chodowiecki 97; Hubert u. Jan van Eyck 98; Hans Memling 99; Max Liebermann 00; Ahnenreihen a. d. Stammbaum des portugies. Königshauses 03.

Kamp, Caspar, (k.), ✠, Rektor, Mit-Hrsg. d. „Schematismus kath. Lehr. und Lehrerinn. Westf.". Bochum i. W. (Echtrop $^{25}_{8}$ 63.) V: W. Erdmann 98; Heimatkde d. Kreise Bochum, Gelsenkirchen, Hattingen u. Witten (m. Stein) 99; Das neue Inv.-Vers.-Ges. 90; D. Arbeiterschutzgesetze erläut. u. m. Aufg. vers. z. Gebr. in Schulen u. Verein. 01; Diktate in Aufsatzform (m. Kraume) 03; Volldampf voraus: I. Bilder a. d. deutsch. Kriegsschiffsleben, II. Bilder a. d. deutsch. Handelsschiffsleb. (m. Hoischen) 03; Führer d. das Volksschulleseb. (m. Fleitmann und Marke) 04 III; Unterrichts-Stoffverteilg für 7klassige Volksschul. (m. Donner) 04; Rechnen fürs Leben (m. Kemper) 04; Sprachschule für Volksschul. (mit Fleitmann u. Marke) 04; Schule und Leben als Ankläger der heutigen Volksschule 07; Jeder mit eigener Feder (m. Kleff) 07.

Kämpchen, Heinrich, ☤. Linden a. d. Ruhr, Bahnhofstr. 4. (Altendorf a. d. Ruhr $^{23}_{5}$ 47.) V: Aus Schacht u. Hütte, G. 99; Neue Lieder, G. 04.

Kampers, Frz., mittelalt. ☆, Dr. phil., o. UP. Breslau XIII, Körnerstr. 12 III. (Oesede $^{16}_{10}$ 68.) V: Die tiburtin. Sibylle d. MAlters 94; Kaiserprophetien u. Kaisersagen i. MAlter 95, 2. A. u. d. Titel: D. deutsche Kaiseridee in Prophetie u. Sage 96; MAlterl. Sagen vom Paradiese u. v. Holze d. Kreuzes Christi 97; D. Lehninsche Weissagung üb. d. Haus Hohenzollern 97; Alex. d. Gr. u. d. Idee d. Weltimperiums in Prophetie u. Sage 01. H: Weltgesch. in Charakterbildern 01. ( )

Kampf, H. v., s. Dalwig, Aline v.

Kampf, Leopold, ⌂, Nov., Dr. jur. New York 227 E 18 u. Krakau, Österr. ($^{27}_{3}$ 81.) V: Am Vorabend, Dr. 05, 10. T. 07 (engl. 07); D. Lebensglück, Dr. 07; D. Riese, Dr. 07; D. Schauspielerin, N. 08. *

Kaempfe, Paul, epische ☤, ev. Pfarrer. Güsen b. Magdebg. (Magdeburg $^{3}_{7}$ 41.) V: Burchard III., Erz. 89; In Schutt u. Asche (Magdeburg 1629—1631) 01.

Kampmann, Carl, Reproduktions-Technik. Wien VII, Westbahnstr. 25. (ebda $^{8}_{7}$ 47.) V: Dekorierung d. Flachglases durch Ätzen usw. 89; Titel u. Namen d. versch. Reproduktions-Techniken 91; Schleifen d. Lithographie-Steine u. Ersatzmittel f. dass. 92; Die graph. Künste 98, 2. A. 05.

Kandler, Frau Flora, PN., Roman, Nov., 𝒻. Dresden, Kyffhäuserstr. 30. (Bautzen $^{27}_{12}$ 69.) V: Wogen d. Lebens, Nn. 99; Irrleben, R. 05.

Kandt, Rich., Dr., Forschungsreisender. Berlin, Französ. Str. 16, zurzeit Ruanda, Deutsch-Ostafrika. (Posen $^{27}_{12}$ 67.) V: Caput Nili, e. empfindsame Reise zu den Quellen des Nils, 1. u. 2. A. 04. ( )

Känel, Fritz v., ☤, 𝒻, **Ue**: DNSchw. Aeschi b. Frutigen, Bern. (ebda $^{2}_{3}$ 59.) ( )

Kann, Leopold, ∩, Dr. phil., Prof. an d. k. k. deutsch. Staatsgewerbesch. Pilsen i. Böhm. (Wien $^{9}_{6}$ 75.) V: Eineinhalb Jahre in Nordpolarregionen 04. ( )

Kannengießer, Paul, ⁂, ☆, Dr. phil., Prof., GObLehr. Straßburg i. E., Universitätsstr. 32. (Neustrelitz $^{9}_{1}$ 53.) V:

Dogmatismus u. Skeptizismus 77; Kapitulation zw. Karl V. u. Papst Paul III. geg. d. deutsch. Protest. (1546) 88; Reichstag z. Worms v. 1545, Beitr. z. Vorgesch. d. Schmalkald. Krieges 91; Z. Gedenktage d. Reformators M. Butzer 91; Karl V. und Max. Egmont, Graf v. Büren 95.

Kanowski, Friedr. Herm., ♆, ⊙. München. (Gumbinnen $^{31}/_{10}$ 55.) **V:** Alpenrosen u. Heidekraut, G. 84; Frauen u. Poeten, Lsp. 8.; Mira, d. Polenbraut, O. 86; Verfehlte Werbung, Schw. 86; Unterm Pantoffel, Schw. 86; D. Ehebrecherin, Tr. 87; Kasia, Tr. 88; D. beiden Oberstein, O. 90, 2. A. 91; Verhängnisvolle Ständchen, Schw. 90; Eine jungfräuliche Frau, Liebesdrama 97; Der falsche Assistenzarzt, Schw. 98; Wildgraf v. Hachberg (Der wilde Hacho), O. 99; Ballett-Magnetismus, Schw. 01; Isab. Gangauelli, Dr. 02; Verrufene Liebe, Sch. 03; E. vergnügte Walze, Schw. 07.

Kanter, Erhard Waldemar, ♔, Dr. phil. München, Prinzregentenpl. 21. (Berlin $^{19}/_{1}$ 78.) **V:** Hans von Rechberg v. Hohenrechberg 03; Das Ende der bayrisch-ingolstädtischen Linie 01; D. Ermordung König Ladislaws 06.

Kapff, Ernst, PA., ⊙, Archäologie, ♗, Dr. phil., GLehrer. Ulm a. D., Beyerstr. 36. (St. Gallen $^{17}/_{4}$ 63.) **V:** Kanzel und Schaubühne, hist. Lsp. 89; Columbus, Sch. 92; Alt-Ulm, Festsp. 94; Ein Besuch bei Wilhelm Hauff, Bühnensp. 96; Die deutsch. Schulen im Ausland 02; Die Erziehungsschule 06.

Kappert, Johann, ♆, Nov., Erzählgn, Bürgerschul-Direkt. Wien III, Hörnesg. 15. (Troppau $^{3}/_{4}$ 56.) **V:** Gesammelte Gedichte 97.

Kappstein, Frau Anna, geb. Behnisch (Pf. Anna Behnisch-Kappstein), ♆, Nov., Roman, Plauder., Naturstimmung, Tierbeobachtung, Kritik. Berlin W, Kleiststr. 29, Gartenhaus. (Potsdam.) **V:** Blutstropfen, Nn. u. Skn. 97; Am Zuchthaus vorbei, R. 00; Wanderkameraden, G. 02; Freie Bahn, R. 05; Das klingende Fließ, 7 Nn. 06; Meine zoologischen Freundschaften 07; Ehrenschuldner, R. 07.

Kappstein, Theodor (geleg. Pf. Liberalissimus), BP., ✝ u. Kirchenpolitik, Lit. ♔, 𝒻; Kritik, ⁂, Theaterreferent, Doz. an d. Freien Hochsch. Berlin W 62, Kleiststr. 29. (ebda $^{28}/_{11}$ 70.) **V:** Johs. d. Täufer u. s. Zeit 98; Emil Frommel 03, 2. A. 06; Peter Rosegger 04; Bedürfen wir des Pfarrers noch? 06; G.E. Lessing 06; Theologie u. Kultur in d. Gegenwart 06; Buddha u. Christus 06; Ahasver in d. Weltpoesie 06; Wesen u. Gesch. d. Religion 06; Eduard v. Hartmann, Einführg in s. Gedankenwelt 07; Herder u. Schleiermacher als Vorkämpfer d. mod. Theologie 07; Psychologie d. Frömmigkeit 08. **H:** Modernes Christentum, Essayserie (mit anderen) 06 ff.; D. deutschen Hochschulen (desgl.) 07 ff.

Kaps, Herm., Red. d. „Barmer Ztg.". Barmen, Brögelerstr. 4. (Pasewalk $^{23}/_{1}$ 70.)

Kara, Kara, s. Wende, Lothar.

Karabacek, Jos. Ritt. v., ♔ d. Orients, Paläogr., Dr. phil., o. UP., HofR., Dir. d. k. k. Hof-Bibl., Wirkl. Mitgl. u. Sekretär d. phil.-hist. Klasse d. Kais. Akademie der Wissenschaften. Wien III/2, Salmg. 25. ($^{20}/_{9}$ 45.) **V:** Beitr. z. Gesch. d. Magdajiten 79; Die pers. Nadelmalerei 81; Kat. d. Theod. Graffschen Funde in Ägypten 83. **H:** Mitt. aus d. Slg. d. Papyrus Rainer seit 86; Führer durch die Ausstellung der Papyrus Erzherzog Rainer 94. ()

Karajan, Max Theodor Ritt. v., klass. ♆, Dr. phil., o. UP. a. D., k. k. HofR. Graz, Goethestr. 21. (Wien $^{1}/_{7}$ 33.) **V:** Fachschr. ()

Karawajew, N., s. Sokolowsky, Leo,

Kardt, E. C., s. Eckardt, Franz.

Karell, Ludwig, VB., ÖF., ♆, ♂, 𝒻, ⚗, ♗, Naturwiss., Dr. phil., Hrsg. u. Chefred. d. „Wage". Wien III/3, Rennweg 1a. (Mähren $^{26}/_{9}$ 58.) **V:** Bausteine z. Alcarofauna Ungarns 93; Paracelsus 94; Perlen u. Korallen 95; Justus v. Liebig 03; Tiefseetiere u. ihre Erforschg (m. Pammer) 03; D. Naturgesch. in den Dichtgn Grillparzers 07.

Karin, Karina, s. Schäffer, Wanda.

Karl, E., s. Willenbücher, Elisabeth K.

Karl Theodor, Herzog in Bayern, Kgl. H., Ophthalmologie, Dr. med., prakt. Arzt. München, Ludwigstr., Herzogl. Palais, im Sommer: Schloß Tegernsee. (Possenhofen $^{9}/_{8}$ 39.) **V:** Beiträge z. Anatomie u. Physiologie des Glaskörpers. ()

Karlchen, s. Ettlinger, Karl.

Karlob, Wolfgang, s. Klob, Karl Maria.

Karlowitsch, Nik., s. Gerbel-Embach, Nic. v.

Karlsberg, E., s. Ausfeld, Karl.

Kárpáthy, Ludwig, PA., EP., Musik, Red. d. „N. Wiener Tagbl.". Wien IV, Frankenbergg. 3. (Budapest $^{27}/_{4}$ 66.) **V:** Siegfr. Wagner als Mensch u. Künstler 02; Einführungen in d. Opern „Der Kobold" u. „Bruder Lustig" von Siegfried Wagner; Rich. Wagner u. die Putzmacherin 06.

Karpeles, Gust., Lit. ♔, Kritik, Dr. phil., Red. d. „Allg. Zeitung d. Judentums". Berlin W, Kurfürstenstr. 21. (Eivanowitz $^{11}/_{11}$ 48.) **V:** Heine u. d. Judent. 68; Heine 69, 85, 99; Frauen i. d. jüd. Lit. 70, 75; Unt. Palmen 70; Börne 70; Lenau 71; Deutsche Liebe, Lsp. 73; Im Foyer, Sk. 76; Grabbes Don Juan u. Faust 77;

Gesch. d. jüd. Lit. 85 II; Heine u. s. Zeitgenossen 87; Spielhagen 88; Goethe in Polen 90; Allg. Gesch. d. Lit. 91 II, 2. A. 01; Heine u. der Rabbi von Bacharach 95; Ein Blick in d. jüdische Lit. 95; Jewish Litt. and other essays 95; Sechs Vorträge 97; A sketch of the Jewish history 97; Lit. Wanderbuch I 98, II 05; Aus d. Leben Heinr. Heines 99. H: Heine, Krit. Gesamtausg. 87, 2. A. 93; Heine, Autobiogr. 88, 3. A. 92; Moltke als Redner 88; Heines Werke 02; Auswahl 88; Zionsharfe 89; Divan d. Jehuda Halevi, 2. A. 06; Oeser, ästhet. Briefe 90; Schillers Werke 95 u. 99; Lenaus W. 95; Eichendorffs W. 96.

Karpeles, Rudolf (Pš. Rudolf Kars), Wiener Lokal☆. Wien XIX, Eroicag. 7. (Eiwanowitz $^{23}/_{9}$ 54.)

Karpelles, Emil (Pš. Emil Karpell), Eisenbahnwesen, Beamter der Südbahn. Wien IV, Schelleingasse 39. (Loschitz, Mähren $^{2}/_{7}$ 67.)

Karrig, Otto (Pš. Otto Carus), 𝒻 u. Korresp. Rostock, Kaiser Friedrichstr. 1. (Kröpelin $^{27}/_{5}$ 57.) ()

Karrillon, Adam, Roman, Dr., Arzt. Weinheim i. Baden. (Waldmichelbach $^{12}/_{5}$ 53.) V: Eine moderne Kreuzfahrt 97; Michael Hely 01, 2. A. 04; Die Mühle zu Husterloh 06.

Karsch, Ferd., Psychol., Dr. phil., Prof., UDoz., Kustos a. Zoolog. Mus. Berlin N 58, Schönhauser Allee 82 II. (Münster i. W. $^{2}/_{9}$ 53.) V: Forschgn über gleichgeschlechtl. Liebe I 06 f. ()

Karst, Josef J., Orientalistik, Dr. phil., UDoz. Straßburg i. Els., Illtorstaden 1. (Bettringen $^{1}/_{4}$ 71.) V: Aussprache u. Vokalismus d. Kilikisch-Armenischen 99; Histor. Grammatik des Kilikisch-Armenischen 01; Armenisches Rechtsbuch, hrsg., übs. u. erläut. I u. II 05; Grundriß der Gesch. d. Armen. Rechtes 07.

Kaerst, Julius, alte☆, Dr. phil., o. UP. Würzburg, Friedenstr. 45. ($^{16}/_{4}$ 57.) V: Gesch. d. hellenist. Zeitalters I 01 u. a.

Karstädt, Otto, AEV., 𝒻. Magdeburg-S., Friedenstr. 1. (Wust $^{7}/_{8}$ 76.) V: Spoß mütt sind, Gesch. u. Ged. in Altmärker Platt 07. H: Plattd. Blomengarden 07. *

Karsten, Carl, Politik u. ✉, Red. an d. „Leipzig. Neuest. Nachr.". Leipzig, Hochstr. 35. (Möbel i. Mecklenb.-Schw. $^{29}/_{4}$ 72.)

Karsten, Frl. Paula, VV., 𝒻, ☿, ♂, ☆, ⚔, ♪, ✉. Charlottenburg 2, Hardenbergstr. 38. (Pasewalk $^{8}/_{3}$ 50.) V: Wer ist mein Nächster? Negertypen aus Deutsch-Westafrika 03; Hirundo und Rustica, eine Schwalbengesch. 04; Bilder aus Deutsch-Westafrika 05.

Kasdorf, Otto (Pš. Otto Weltzin), CF., Technik, ✉, Politik, Jugen. u. Fabriksdir., Hrsg. u. Red. d. „Landwirtsch. Industrie". Klosterneuburg b. Wien, Martinstr. 101. (Weltzin, Preuß. 80.) V: Eis u. Kälte 04; Bau u. Einrichtung von Molkereien 05; Appareils opérant simultanément l'écrémage du lait et le barattage de la crème 07. *

Kaseberg, Max (Pš. Max Berg), ✆, Rom., Nov., Satire, Humor. Berlin SW 68, Zimmerstr. 81 a. (Danzig $^{27}/_{6}$ 57.) V: Trotteltotou 04, u. F. 05; Die Wacht an der Weichsel, R. 06: Am Alten Markt zu Posen, R. 07.

Kaser, Kurt, ☆, Dr., UDoz. Wien VIII, Feldg. 23. (Steyr i. ObÖsterr. $^{23}/_{10}$ 70.) V: Handelspolitische Kämpfe zw. England u. d. Niederlanden 1563 bis 1566 92; Württ. aus römischen Archiven (m. E. Schneider) 94; Polit. u. soziale Bewegungen i. deutsch. Bürgertum z. Anfang d. 16. Jahrh. 99; Deutsche Gesch. im Zeitalter Maximilians I. 06 ff.

Käser, Engelbert, (k.), D., Pfr., Red. d. „Oberrhein. Pastoralblattes". Merzhausen i. Bad. (Wieladingen $^{6}/_{4}$ 51.) V: Paradies der Sozialdemokratie, 6. A. 07; Der Sozialdem. hat d. Wort 92, 3. A. 05; Unterr. üb. d. Spendg d. Nottaufe, 5. A. 05; Lobet den Herrn 99, 2. A. 05.

Kaeser-Kesser, Hermann (Pš. Kesser), 𝒻, ✆, Nov., Dr. phil., Vertr. d. „Köln. Ztg". Zürich V, Jupiterstr. 35. (München $^{4}/_{8}$ 80.) V: Führer zu Massenets Grisélidis 03; Der assoziative Faktor im ästhet. Eindruck 04; Luzern 08; Zürich 08; An der Rivierasonne 08.

Kasper-Walzel, Jos., s. Walzel, Jos. Kasper v. —

Kassner, Georg (Pš. Dr. Bernhard), ☾, Dr. phil., a.o. UP. Münster i. W., Nordstr. 39. (Lüben $^{4}/_{2}$ 58.) V: Fachschr. ()

Kaßner, Karl (Pš. Dr. A. Koch), Meteorologie, 𝒻, ◉, Photogr., Dr. phil., Prof., Mitgl. d. Kgl. preuß. Meteorolog. Inst., ThSchDoz., Mitred. v. Meyers Konv.-Lexikon. Berlin SW, Wilhelmstr. 10. (ebda $^{1}/_{11}$ 64.) V: Mentor f. d. Abiturientenexamen 85; Paulus, d. Apostel der Heiden 85; D. kleine Grieche 85, 9. A. 01; Üb. kreisähnliche Cyklonen 93; 2 meteorol. Erdgloben 07; D. Wetter u. sein Einfluß auf das prakt. Leben 07.

Kassner, Rud., 𝒻, ✆, ☿, Dr. phil. Wien IV, Karlsg. 18. (Gr. Patolowitz, Mähr. $^{11}/_{9}$ 73.) V: D. Mystik, d. Künstler u. d. Leben 00; D. Tod u. die Maske, Gleichniss. 02; D. Jüdische Idealismus 03; Die Moral der Musik 05; Motive 06. Ue: Platons Gastmahl 03; Platons Phaidros 04; Platons Jon, Lysis, Charmides 05. ()

Kastil, Alfred, ⁂, UDoz., Sekr. d. Ges. zur Förderung deutsch. Wissensch. usw.

Prag I, Husg. 20. (Graz $^{12}/_{5}$ 74.) **W:** Die Frage nach der Erkenntnis des Guten bei Aristoteles u. Thomas v. Aquin 00; Zur Lehre von der Willensfreiheit in der Nikomachischen Ethik 01. ()

Kastl, Max (Pf. K. Maximilian), Nov., Kritik, Musiklehr. Frankfurt a. M., Cronbergerstr. 22. (München $^{5}/_{5}$ 82.) **W:** Hans Thorn, Ausschn. aus e. mod. Lehrerleben 06.

Kastner, Alex. Cornel. Willy, ♆, ○, 𝒻, Übersetzgn., Red. d. Methode Schliemann. Stuttgart, Silberburgstr. 82. (Schwerin $^{18}/_{12}$ 61.) **W:** Narzissus, Lsp. 82; Sommerurlaub, Dr. 89; Waldorakel, E. 91; Der Rhapsode von Venedig, Tr. 93; Sansara, E. 97; Die Satanide u. andere Burlesken 00; Mathilde v. Hohenfels, Schw. 04; Eine Frühlingsnacht, Dr. 04; Die Seele der Frau, Lsp. 05. **H:** Französ.-deutsches Wörterbuch 04. **Ue:** Mantegazza, Physiologie des Schönen, Das Jahr 3000, Rätsel d. Liebe, Physiol. d. Liebe, Hygiene d. Liebe; Tinayre, Franç. Barbazauges; Brantôme, Leben der galanten Damen; Sienkiewicz, Quo vadis; Tessaro, Giovanni Huß; C. Gozzi, Memorie inutili.

Kastner, Ed. Fedor (Pf. Friedr. v. d. Adler), ♆, 𝒻, Lit.♔, ▯, Lehr., Hrsg. von „Böhmens deutsch. Poesie u. Kunst". Wien IX/4, Canisiusg. 25. (Neudorf a. A. $^{13}/_{1}$ 59.) **W:** Alte Weisen, G. 85; Lit. Plaudereien 86; Erziehungssünden 87; Aus u. an Marienbad, G. 87; D. deutsche Sprache u. d. Fremdwörter 87/88; Zeitgenöss. Dichter 87/88; Sprache, Mundart u. Fremdwörter 88; Lose Gedanken 88; Herbstfäden, G. 89, 2. A.; Von d. Heerstraße d. Lebens, Aph. 89; Deutsche Dichter aus Böhmen 90/97; N. Aphorismen über Frauen u. Liebe 90; Frau Else, G. 90; A. d. Matzner Sommerstaub, G. 92; Stimmungen, G., 2. A. 94; A. d. Adlergebirge (Rokitnitzer Mundart) 94, 2. A. 03; Aus m. Leben, Lose Gedanken u. n. Ged. 96; Erziehungssünden u. a. 98; Aus d. Bergen, G., 2. A. 00; Die Grabmühlleut, Erz. 02, 2. A. 03; Hintertux. Plauder. 03; Hochgebirge, G. 04, 2. u. 3. A. (illustr.) 05; Tonionogebiet, alp. Führer 06.

Kastner, Emerich, Musik. Wien VIII, Rich. Wagner-Archiv, Lamng. 9. (ebda $^{29}/_{3}$ 47.) **W:** Wagner-Katalog 78; Wagner-Kalender, 2. A. 81; Bayreuth 84; Wagneriana I: Briefe Wagners 85; Moniteur musical 87; Tonkünstler- u. Opernlexikon 89; Briefe R. Wagners a. s. Zeitgenossen, u. A. 97; Die dram. Werke R. Wagners 97, 4. A. 99.

Kastner, Rudolf, Musik-, Schauspiel- u. Kunst-Referent d. „Ostpreuß. Zeitung". Königsberg i. Pr., Albrechtstr. 5. (Wien $^{2}/_{5}$ 79.) **Begr:** Musikal. Rundschau.*

Kastner-Michalitschke, Frau Else, ○, ♆, Nov., Skizz. Wien XVIII/1, Währingerstr. 113. (Rokitnitz $^{28}/_{4}$ 66.) **W:** Immortellen, G. 92; Ernste Weisen, G. 94; Cypressen, G. 95; D. Sternkreuzorden 96, 4. A.; Nov. 98; Festschr. z. 150j. Resid. d. Fürstl. Thurn- u. Taxisschen Hauses in Regensburg 98; Auf roter Heide, N. in Versen, 3. A., ill. 00; Ehe? Sch. 01; Psyche, G., 2. A. 02; Hedwig Rohnau, Dr. 03; Skizzen 06; „und hätte der Liebe nicht", G. 07.

Kastrobalas, s. Birndt, Fanny.

Kastropp, Gustav, ♆, ○, Epos. Hildesheim, Cantorg. 1 II. (Salmünster $^{30}/_{8}$ 44.) **W:** König Elfs Lieder 75, 4. A. 03; Helene, Tr. 75; Suleika, Tr. 76; Gnomenmärch. 77; Dornröschen, dr. M. 78; Kain, E. 80; H. v. Ofterdingen 80; Agamemnon, Tr. 90; Gunhild, E. 90; Fantas. u. Märch. 90.

Katsch, Herm., ○. Charlottenburg, Kantstr. 11. (Eisenach $^{10}/_{9}$ 53.) **W:** Sein Patent, Schw. 98; Die Kollegin, Sch. 01; Die Siegesfeier, Lsp. 03; Modell, Lsp. 05. ()

Katscher, Leop. (Pf. Ludwig Koelle, Ludwig Ungar, Albert Kellner, Ludmilla Koelle, Spectator, Kosmopolit, Humanus), VB., ASV., Lit.♔, Ethnogr., Biogr., Sozialpolitik, **Ue:** EF. Sommer: Gräfenberg, Österr.-Schles.; Winter: Berlin-Schöneberg, Grunewaldstr. 127. (Csakova $^{30}/_{8}$ 53.) **W:** Marienbad 72; Bilder a. d. engl. Leben 81, 2. A. 83; a. d. chines. Leben 81; Charakterbilder aus d. 19. Jahrh. 84; Aus England 85/86 II: Nebelland u. Themsestrand 86; Aus China I 87, 3. A. 00, II 01; Prakt. Gedanken eines Schwärmers 90; Frieden! Frieden! Frieden 90; Unsere lieben Kleinen 91; H. Rolletts Leben u. Wirken 94; Schuldlos verurteilt 94; Was i. d. Luft liegt 98; Bertha v. Suttner 03; Japan. Sozialpolitik 04; Die sog. Sozialmuseen 04; Japan, Interess. a. d. Mikadoreich 04, 3. A. 05; Die Gewinnbeteiligung 04; Weibl. Geheimbündelei 05; Mit, nicht gegen einander! 05; Abbes Zeißstiftung 05; Wie es in d. Welt zugeht 05; D. deutsch. Erwerbs- u. Wirtschaftsgenossenschaften 05; Die Siedelungsgenossenschaft 05; Einträgl. Arbeiterfreundlichkeit 05; Russ. Revol.-Tagebuch 06; Soz. u. a. interess. Gemeinwesen 06; D. Postwesen einst und jetzt 06; Mutterschaftsversich. 06; Brit. Gewerkvereine 07: Sozialsekr. 07; Gartenstadtbewegg 07. **Ue:** Taine, Entstehg d. mod. Frankreich 77/94; Taine, Gesch. d. engl. Lit. 78; Mac Carthy, Gesch. Englands 80: Huth, Buckles Leben 81; Barnum, Kunst Geld zu machen 84; Gilman, Teilg d. Geschäftsgewinns 91; Kennan, Aus Sibirien

u. Rußland 92; Westermarck, Gesch. der Ehe 93; Ingram, Gesch. der Sklaverei 95; Morrison, Jugendl. Übeltäter 99; Heckethorn, Geheimgesellsch. u. Geheimlehren 00; Westermarck, Entstehg u. Entwicklg der Moralbegriffe 06/07 II; Gilman, Lohnfrage u. Lohnformen 06. H: Andersens ausgew. Werke 80 VIII; Zierden d. engl. Liter. 80 III; Zehnpfennigbibl. 89/90 XXX; Friedensstimmen, Anthol. 94; Krieg u. Frieden 95; Wahlrecht d. Frauen in Austral. 04; Rippers Gräfenberger Erinnerungen 06.

Katt, Frl. Frieda, ASV., Journalistik, Lit.☆, ∕, Nov., Skizzen. Berlin SW, Fidicinstr. 45 III. (Posen $^{10}{}_{7}$ 56.)

Kattenbusch, Ferd., ✝, Dogmen☆, D., Dr. phil. h. c., o. UP., GKirchR. Halle a. S. (Kettwig $^{3}{}_{10}$ 51.) V: Luthers Lehre vom unfreien Willen u. v. d. Prädestination 75, 2. A. 05; D. christl. Unsterblichkeitsglaube 81; Luthers Stellung zu den oekumen. Symbolen 83; Üb. religiösen Glauben im Sinne des Christentums 87; Lehrb. d. vergleich. Konfessionskunde: I. Die orient. Kirche 92; D. apostol. Symbol 94/00 II: D. sittl. Recht des Kriegs 06.

Kattentidt, Gottfr. Ludw. (Pf. Geélka), ✉, ☿, Nov., Dr. phil., Red. Bochum. (Hildesheim $^{30}{}_{3}$ 63.) ( )

Katz, Albert, Jüd.☆ u. Lit., Sekr. des Verb. d. jüd. Literaturvereine. Berlin-Pankow, Florastr. 58. (Lodz $^{17}{}_{7}$ 58.) V: Der Jude u. d. Land seiner Väter 83; D. Seele des jüd. Volkes 85; Die Blutlüge 92, 2. A.; Der wahre Talmudjude 93, 3. A.; D. Juden im Kaukasus 94; Aus alt. u. neuer Zeit, Erzn aus d. Leben der Juden in Polen 96; Die Juden in China 00; D. Chassidismus 04; Biogr. Charakterbilder aus d. jüd. Gesch. u. Sage 05; Christen u. Juden als Förderer der hebr. Sprache u. Literatur 07.

Katz, Eugen, Politik u. ✉, Dr., Schriftleiter der „Hilfe". Berlin-Wilmersdorf, Mainzerstraße 7. V: Landwirtschaft u. Landarbeiter in Hessen 04; D. neuere Entwickelung der Sozialdemokratie 06. ( )

Katz, Julius, PA., Politik, I. Vors. d. Karlsr. Schriftst.- u. Journ.-Ver., Chefred. d. „Karlsr. Ztg" u. d. „Südd. Reichskorresp.". Karlsruhe i. B., Moltkestr. 19. (Prag $^{2}{}_{7}$ 56.) ( )

Katz, Julius, ⚗, Pharmacie, Dr. phil., Apoth. u. Chemik. Leipzig-Reudnitz, Elsastr. 1. (Hötensleben $^{1}{}_{5}$ 70.) H: Dr. W. Schwabes Deutsch. homöopath. Arzneibuch.

Katzenstein, Louis, ✉, Dr. phil. Charlottenburg, Bleibtreustr. 45. (Hannover $^{22}{}_{6}$ 59.) V: D. Lohnfrage unter dem engl. Submissionswesen 95; Friedrich List 96; Die Trusts in den Verein. Staaten 00; D. 30jährige Geschäftstätigkeit der Reichsbank 06. Ue: Maurice Bourguin, Die sozialist. Systeme u. die wirtschaftl. Entwickelung 06.

Kätzke, Georg, ♗, ☿, ♎, ⁂, ObLehrer. Charlottenburg, Nonnendamm 1. (Berlin $^{9}{}_{10}$ 66.)

Kauders, Albert (Pf. K. Anders), CP., ∕, Musik, ♎, Red. des „Fremdenbl.". Wien VIII, Floriang. 32. (Prag $^{20}{}_{1}$ 54.) ( )

Kauer, Robert, klass. Ψ, Dr. phil., GP. u. UDoz. Wien XIII/6, Fichtnerg. ($^{12}{}_{6}$ 68.) V: Fachschriften. ( )

Kauffmann, Friedr., Germanistik, Dr. phil., o. ö. UP., MitHrsg. d. „Zeitschr. f. deutsche Philologie". Kiel, Moltkestr. 55. (Stuttgart $^{14}{}_{9}$ 63.) V: Deutsche Grammatik 88, 4. A. 06; Gesch. d. Schwäb. Mundart 90; Deutsche Mythol. 90, 2. A. 92; Deutsche Metrik 97, 2. A. 07; Ph. Melanchthon 97; Goethe 99; Schiller 05; Texte u. Untersuchgn zur altgerm. Religionsgesch.: Wulfila 99, Balder 02; Röm.-german. Forschung 04. ( )

Kauffungen, Kunz v. (vollständ. Name: v. Brunn gen. v. Kauffungen), ☆, ◍, Dr. phil., Städt. Archiv- u. Bibl.-Dir. Bau St. Martin b. Metz, Unter den Weinbergen 67 c. (Breslau $^{29}{}_{9}$ 75.) H: Mühlhäuser Geschichtsblätter, Jahrg. V bis VIII 03—07.

Kaufholz-Opačić, Frau Berta, DC-SchG., ☿, Majors-Gattin. Banjaluka i. Bosnien, Herreng. (Wieselburg i. Ung. $^{4}{}_{7}$ 65.) V: Waldblüten 00; Sonnenspuren 04; Aus dem Reich d. Phantasie, M. 04. ( )

? **Kaufmann**, Carl Maria (Pf. Marchese di San Callisto), (k.), Altertumskunde, Kirchen☆, Hrsg. d. „Forschungen z. monument. Theologie u. vergleich. Religionswiss.". Frankfurt a. M. (ebda $^{2}{}_{3}$ 72.) V: Jenseitshoffnung. d. Griech. u. Römer 97; D. letzte Flavier, R. (pseud.) 97, 2. A. 98; D. Legende d. Aberkiosstele 98; Die Fortschr. d. monument. Theologie 98; D. Dokument d. Lady, R. 99; Die sepulkralen Jenseitsdenkmäler d. Antike d. Urchristentums 00; Katakomben- u. Martyrbuch 00; Sant Elia, Erinnerungen an eine archäol. Streife in Etrurien 01; Das Kaisergrab in den vatikan. Grotten 01.

Kaufmann, Frau Emmy, geb. Vosberg, ☆. Breslau XVI, Auenstr. 37. (Patschkau i. Schles. $^{3}{}_{7}$ 67.) V: Urkunden z. Güterverwaltg d. Univ. Frankfurt a. O. 03.

Kaufmann, Franz, (k.), Dr. jur., Pfr. Stolberg, Rhld. (Bonn $^{15}{}_{3}$ 62.) V: Erinnerung. an Hettinger 91; Andr. Müller 95; Leop. Kaufmann, ObBürgermstr. von Bonn 03.

Kaufmann, Georg, ☆, Dr. phil., o. UP., Rekt. d. Univ. Breslau XVI, Auenstr.

37. (Münden $^{9}/_{9}$ 42.) **V:** Mißverständnis d. Tacitus 74; Deutsche Gesch. bis Karl d. Gr. 80/81 II; Gesch. d. deutsch. Univ. 88/96 II; Legende v. hl. ungenähten Rock in Trier 92, 2. A. 04; Lehrfreiheit a. d. deutsch. Univ. i. 19. Jahrh. 98; Polit. Gesch. Deutschlands im 19. Jahrh. 99; Einleitg z. Briefwechsel zw. Stüve u. Detmold 03. **H:** Akten u. Urkunden d. Univ. Frankf. a. O. (m. G. Bauch, P. Reh u. Emmy Vosberg) 97 f. V, u. A. I 07.

Kaufmann, Johannes, Bearbeitung fremdsprachl. landwirtsch. Texte, **Uc:** SchwDH, Dr. phil. Bonn, Baumschuler Allee 97 a. (Elberfeld $^{26}/_{6}$ 49.) **V:** Traité de la langue du poète écossais William Dunbar 73. **Uc:** Barthel: Bakteriologie d. Meiereiwesens 01, Untersuchungen über d. Mikroorganismen in der Stall-Luft 03; la Cour, Die Windkraft und ihre Anwendung zum Antrieb von Elektrizitäts-Werken 05; Koning, Biologische u. biochemische Studien über Milch I 06.

Kaufmann, Frau Mathilde, geb. Binder (Pf. Amara George), (k.), ♀, Nov. **Uc:** EFH. Würzburg, Sanderglacisstr. 47 I. (Nürnberg $^{5}/_{12}$ 35.) **V:** Blüten d. Nacht 56; Mythen u. Sagen d. Indianer 56; Mythoterpe 58; Vor Tagesanbruch 59; Auf deutsch. Boden, N.; Dissonanzen u. Akkorde 79; Mutterlieb' in Lust u. Leid, Anth. 87; Garcia Moreno 91.

Kaufmann, Max, Lit. ♔, 𝒻, Lyrik, ☺, Heineforsch. Hamburg, Rentzelstr. 33. (ebda $^{24}/_{6}$ 64.) **V:** Heines Liebestragödien 97; Heines Liebesleben 98; Leiden d. mod. Werther, R. 00, 2. A. 01; Heines Charakter u. d. mod. Seele 02; Licht u. Wahrheit üb. d. homos. Frage 06; Heinr. Heines letzter Liebestraum, Dr. 07; Heine contra Platen u. die Homo-Erotik 07.

Kaufmann, Nik., (k.), ⁂, Dr. phil. h. c., Lyzeal P., Kanonikus. Luzern. (Sursee, Luz. $^{20}/_{4}$ 52.) **V:** Teleolog. Naturphilos. d. Aristoteles 83, 2. A. 93; Bedeutg d. Philos. i. d. Gegenw. 89; D. Kausalitätsprinzip 91; D. Physiognomik d. Aristoteles 93; Elemente d. aristotel. Ontologie 96; Christl. Moral u. mod. atheist. Ethik 98; La finalité dans l'ordre moral 99.

Kaufmann, Rich. v., Staatswiss., Dr. jur. et phil., Prof., GRegR. Berlin W, Maaßenstr. 5. ($^{29}/_{3}$ 49.) **V:** Zuckerindustrie 78; Vertretung d. wirtsch. Interessen 79, 83; Mitteleurop. Zollverein 79, 86; Finanzen Frankreichs 83; Finances de la France 85; Öffentl. Ausgaben, 3. A. 93; Verteilung der Steuerlast in Preußen 94; Die Eisenbahnpolitik Frankreichs 96 u. 99; La politique française en matière de chemin de fer 00; Lehrb. d. Kommunalfinanzen 06. ()

Kaufmann, Theo, 𝒻, ✉, Kommunalpolitik, Kritik, Red. d. „Würzb. Generalanzeiger". Würzburg, Ursulinenstr. 15. (Stadtlauringen $^{23}/_{3}$ 80.) **V:** Erträumte Liebe, N. 06. *

Kaufmann-Bayer, Robert, ⅄ Naturkunde, Bezirksschulratspräs. Rorschach, Schweiz, Signalstr. (ebda $^{19}/_{1}$ 50.) **V:** Kalenderbüchlein 83; Schweizer Flora 84; D. bürgerl. Geschäftsrechnen, 6. A. 99; Schlüssel z. bürgerl. Geschäftsrechnen 99; Schweizer Schülerkalender 08, 30. Jahrg.

Kaulbach, Frl. Isidore, Rom., Nov. Hannover, Waterlooplatz 11. (ebda.) ()

Kaulisch, Gustav Adolf Emil (Pf. Egon Walde), 𝒻, ♔, ✉, Bürgermstr. a. D., Lokalrichter. Dresden, Johannstädter Ufer 11 II. (Roßwein $^{1}/_{1}$ 52.) **V:** Gesch. Darstellg d. Stadt Gottleuba 90; Hist.-statist. Beschreibg d. Stadt Nerchau 94.

Kaulitz Niedeck, Rosa, s. Anderson, Rosa.

Kausen, Armin, (k.), Politik, 𝒻, †, ♔, Nov., Kunst♔, Dr. jur., Chefred. u. Verleger d. „Allg. Rundschau". München, Tattenbachstr. 1a. (Neuß $^{10}/_{1}$ 55.) **V:** Beziehungen Napoleons I. zu Düsseldorf 82; Bedeutung falscher Unterschriften eines Wechsels 83; Weihnachtsgrüße 90; Zentrum bleibt d. Parole 93; Festschr. z. Papstjubil. 87 u. 93; Im Blütenduft u. Winterschnee 94; Musterpartei 99; Bauernbund gegen Bauernbund 98; Prinz Ludw. v. Bayern als Redner u. Politiker 99; Neue Weihnachtsgrüße 04; Massenvergiftung d. deutsch. Volkes 06; Attphotographien-Unfug (u. d. Pf. Otto v. Erlbach) 07.

Kautsky, Karl, VA., ♔, ✉, Red. d. „Neuen Zeit". Berlin-Friedenau, Niedstr. 14. (Prag $^{16}/_{10}$ 54.) **V:** Einfluß d. Volksvermehrung 80; Irland 80; Arbeitergesetzgebung 80; Überseeisch. Lebensmittelkonk. 81; K. Marx' ökon. Lehren 87; 8. A. 03; Th. More u. s. Utopie 88, 2. A. 07; Klassengegensätze v. 1789 89; Arbeiterschutz u. Achtstundentag 90; Das Erfurter Programm 92, 5. A. 04; Grundsätze und Ford. d. Soziald. 92, 5. A. 99; D. Parlamentarismus, d. Volksgesetzgebg u. d. Sozialdemokr. 93; Gesch. d. Sozialism. I 94; D. Agrarfrage 99, 2. A. 02; Bernstein u. d. sozialdemokr. Programm 99; Handelspolitik u. Sozialdemokr. 01; Die soziale Revolution 02; Ethik 06.

Kautsky, Frau Minna, Rom. Berlin-Friedenau, Kundrystr. 4. (Graz $^{11}/_{6}$ 37.) **V:** Mad. Roland, Dr. 79; Steph. v. Grillenhof, R. 81; Herrschen od. dienen, R. 82; Die Alten u. d. Neuen, R. 84; Viktoria, R. 88, 2. A. 00; Sie schützt sich selbst, Lsp. 92; Helene, R. 95, 2. A. 00; D. Eder Mitzi, Vst. 95; Im Vaterhause, R. 04.

Kautzsch, Emil, †, Orientalist., D., Dr. phil., o. UP. Halle a. S., Wettinerstr. 31. (Plauen $^{4}/_{9}$ 41.) **V:** De Veteris Testa-

menti locis a Paulo apostolo allegatis 89; Echtheit der moab. Altertümer (m. Socin) 76; Joh. Buxtorf der Ältere 79; Gramm. d. Biblisch-Aramäischen 84; Übgsbuch z. Gesenius-Kautzschs hebr. Grammatik, 6. A. 07; D. Genesis m. äuß. Unterscheidg d. Quellenschr. (m. Socin), 2. A. 01; Predigten, die Psalmen (übers.) 93; Abriß d. Gesch. d. altest. Schrifttums 97; Bibelwissensch. u. Religionsunterr. 00, 2. A. 03; D. bleibende Bedeutung d. A. T. 02, 2. A. 03; Die Poesie u. die poet. Bücher d. A. T. 02; D. Aramaismen im A. T. 02. H: W. Gesenius, Hebr. Grammat., 27. A. 02; Heil. Schrift d. A. T. (in neuer Übers. mit Beil.) 94, 2. A. 96; D. Apokryphen u. Pseudepigraphen d. A. T. (in neuer Übers. m. Anm.) 00; Textbibel A. T. u. Apokr. mit d. N. T. v. Weizsäcker 99, 3. Ausg. 06.

Kautzsch, Rudolf, Kunst☆, Dr. phil., ThSchP. Eberstadt bei Darmstadt. Leipzig $^{5}_{12}$ 68.) **B:** Einl. Erörterungen zu e. Gesch. d. Handschriftenillustration im späteren MA. 94; Diebolt Lauber 95; Holzschnitte d. Kölner Bibel 96; D. deutsche Illustration 03; D. bild. Kunst u. d. Jenseits 05. ()

Kawerau, Gust., †, D., ObKonsistR., Propst an St. Petri, Mitgl. d. Ev. Oberkirchenrats, o. HonUP. Berlin. (Bunzau $^{25}_{2}$ 47.) **B:** J. Agricola 81; C. Güttel 82: Landesherrl. Kirchenregiment 87; De ligamia episcoporum 89; Luthers Lebensende in neuester ultramontaner Beleuchtg 90; Sobald d. Geld im Kasten klingt, die Seele aus dem Fegfeuer springt 90; C. H. Spurgeon 92; Vom Worte des Lebens, Pred. 94; Üb. Lehrverpflichtung u. Lehrfreiheit 96; Predigten 97; H. Emser 98; Predigten, n. Sammlg 99; W. Möller, Lehrb. d. Kirchengesch. III: Reformat. u. Gegenreformat. 93, 3. A. 07; Luthers Rückkehr v. d. Wartburg 02; D. Versuche, Melanchthon zur kath. Kirche zurückzuführen 02; Paul Gerhardt 07. **H:** Briefwechs. v. Just. Jonas 85: Weimarer Lutherausg. III 85, IV 86, VIII 89, XII 91; Zwei älteste Katechismen 91; Enders, Briefw. Luthers 07. **MitH:** Braunschw. Lutherausg. 89—92, 2. A. 99. **Bearb:** J. Köstlin, M. Luther, 5. A. 03 II.

Kayser, Bruno v., Dr. jur., Syndikus. Königsberg i. Pr., Villenkol. Maraunenhof. (Berlin $^{16}_{10}$ 69.) **B:** Jagd u. Jagdrecht in Rom 94; Gewerbsmäßigkeit im Glücksspiel 00; Unterm südl. Kreuz 02.

Kayser, Theodor, Ψ, Dr. phil., Prof. Reutlingen, Kaiserstr. 29. (Böblingen $^{19}_{2}$ 29.) **Ue:** Q. Hor. Flaccus, Oden u. Epoden 77; Sophokles, Antigone 78; König Ödipus 79; Ödipus in Kolonos 79; Euripides, Iphigenie in Taurien 81; Horaz, ars poetica, übers. u. erl. 88; Hiob in dramat. Form mit Einl. u. Erl. 98.

Kayßler, Friedrich, ⌂, Schauspieler. Schlachtensee b. Berlin, Waldemarstr. 86. (Neurode i. Schles. $^{7}_{4}$ 74.) **B:** Simplicius, trag. M. 05; D. Pan im Salon 07.

Keben, Georg, Nov., ⌂, ✎. Berlin NW, Brückenallee 27. (ebda $^{17}_{2}$ 59.) **B:** Um ein Darlehen, R. 91; Prostitution u. ihre Beziehungen z. mod. realist. Lit. 92; Stille Märtyrer, R. 93; D. kleine Herzog, Lsp. 94; Feinde d. Reichs, R. 97; Ich, die Liebe, R. 00; Die Eselsbrücken d. Sittlichkeit 00; Unt. Frauen, Pariser Gesch. 00; Das schöne Leid, 3 Erzn. 01; Fackelzug durch Kunst u. Kultur 01; Adam gegen Eva 02; Die halben Christen u. der ganze Teufel, Höllenfahrten des Aberglaubens 05.

Keck, Erwin, ⌂, cand. agr. Stuttgart, Militärstr. 2, E. (Welzheim $^{9}_{8}$ 82.) **B:** Magdalena 04; Melitta Leißner 05: Frauenrecht 05. ()

Keel, P. Leo, †, OSB., Kooperator. Sonnenberg i. Kt. Thurgau, Schw. (Rorschach $^{9}_{6}$ 39.) **B:** Die jenseitige Welt 68/71 III; Feuer u. Flamme 70; Wirksamkeit d. jüd. Propheten 76, 79: Exurge 90; Sirach 96; Der Prediger Salomons 97; Goldkörner altbibl. Weisheit 01. ()

Keen, Nathanael, s. Heichen, Walter.

Keeser, Karl, Erbauungslit., ObKonsR. u. Stadtdekan. Stuttgart, Gymnasiumsstr. 27. (Billingsbach $^{14}_{9}$ 58.) **B:** Unt. d. Schirm d. Höchst. 96; Soldatenspiegel 92, 6. A. 00. ()

Kegel, Karl, ⚒, Dipl. Berging., Lehrer a. d. Bergschule. Bochum. (Magdeburg $^{19}_{5}$ 76.)

Kehr, Paul Fridolin, ☆ u. hist. Hilfswissensch., Dr. phil., GRegR., o. UP. Göttingen u. komm. Dir. d. preuß. hist. Institut. in Rom, Dogana Vecchia 29. (Waltershausen $^{28}_{12}$ 60.) **B:** Päpstl. Urkunden u. Regesten a. d. J. 1353—78 (m. Gust. Schmidt) 89; D. Urkunden Ottos III. 90; Urkundenb. d. Hochstifts Merseburg 00; Italia pontificia I—II 06—07.

Kehrein, Valent. (Pf. Juvenalis Montanus), Belletristik, Schulbüch., Dr. phil., GP. Coblenz, Gymnasialgeb. (Hadamar $^{3}_{2}$ 51.) **B:** Quis scripserit libellum, qui est L. Caecilii de mortibus persecutorum? 77; Aus d. Schreckenszeit 91; Feierstunden d. stud. Jugend 93; Gesch. des Wallfahrtsortes U. L. F. v. Dusenbach i. ObElsß. 94; Musestunden 95; Altdeutsch. Lesebuch nebst mhdeutsch. Grammatik u. Wörterbuch 99, 2. A. 04; F. Kehrein 01; Die 12 Monate d. Jahres im Lichte d. Kulturgesch. 04. **Vollend:** Kehreins Fremdwörterb. 76. **Bearb:** dessen Entwürfe z. deutsch. Aufsätzen u. Reden, 11. A. 07: Kommentar z. deutsch. Lesb., 6. A. 82/86

II; Deutsch. Leseb. I, 10. A. 03, II, 9. A. 03; Kl. deutsche Gramm. f. höh. Schulen, 6. A. 03; Regeln u. Wörterverz. für Rechtschreibung, 4. A. 85.

Kehren, Berta, s. Classen-Kehren, Berta.

Kehrmann, Karl, Kirchen♛, Dr. phil., Prof. am altkathol. Seminar. Bonn, Schillerstr. 16. (Essen $^{1}|_{8}$ 65.) V: Frankreichs innere Kirchenpolitik 1378—1409 90; Die „Capita agendorum" 03. ()

Keibel, Franz, Entwicklungsgesch., Dr. med., a.o. UP. Freiburg i. B., Wölflinstr. 15. (Adlig Dombrowken, Kr. Graudenz $^{6}|_{7}$ 61.) V: Normentafel zur Entwicklungsgesch. d. Schweines 97; Normentafel zur Entwicklungsgesch. d. Huhnes (m. K. Abraham) 00. H: Normentafeln zur Entwicklungsgesch. d. Wirbeltiere seit 97; Menschenaffen (m. Hubrecht u. Strahl) s. 98. ()

Keil, Andreas Josef (Pf. Dr. Auto, K. J. de Alraines), Sport (Automobil- u. Radfahr-), ❁, Verkehrswes., Red. u. Hrsg. der Theateranzeiger i. Frankfurt a. M., Wiesbaden u. Cöln a. Rh., der „Mitteldeutsch. Ill. Fremden- u. Verkehrsztg" und des „Central-Anzeiger f. d. Motorfahrzeug- u. Fahrrad-Industrie". Frankfurt a. M., Kaiserstr. 73. (Mechernich $^{5}|_{3}$ 77.) V: Das Gord.Bennett-Rennen 04; Central-Adreßbuch für die Motorfahrzeug- u. Fahrrad-Industrie 06; Nordlandfahrten 06; Das Kaiserpreis-Rennen u. die Herkomerfahrt 07.

Keil, Bruno, klass. Ψ, Dr. phil., o. UP. Straßburg i. E. (Havelberg $^{8}|_{7}$ 59.) V: Fachschr. ()

Keil, Jos. (Pf. Marianus), (k.), Popul. ✠, Dr. jur. utr., Red. Linz a. Rh. (Horhausen $^{2}|_{1}$ 63.) V: Keils Rechtsbibl.; Das hl. Trier; Führer durch Boppard u. a. ()

Keilhack, Konr., ▲, Dr. phil., kgl. Landesgeolog u. Prof. a. d. Bergakad., Hrsg. d. „Geol. Zentralbl.". Berlin-Wilmersdorf, Bingerstr. 59, Villa Glückauf. (Oschersleben $^{16}|_{8}$ 58.) V: Reisebilder aus Island 84; Lehrb. d. prakt. Geologie 96, 2. A. 08; Einführg in d. Verständnis der geolog. Karten 01, 3. A. 03 u. a.

Keim, Ad. Wilh., PA., ●, Red. Grünwald b. Münch. (München $^{25}|_{3}$ 51.) V: Über Maltechnik 03 u. a. ()

Keim, Franz, DÖSchG., ☉, GP. Wien XIX, Hardtg. 35. (Altlambach $^{28}|_{12}$ 40.) V: Sulamith, Tr. 75; Königsrichter, Tr. 79; D. Meisterschüler, Lsp. 81; Stefan Fadinger 85, 3. A. 98; A. d. Sturmgesang d. Lebens, G. 87; Schmied v. Rolandseck, Vsch. 92, 2. A. 98; Spinnerin a. Kreuz, Sch. 92, 2. A. 98; Mephistopheles in Rom, Tr. 90; Schenk v. Dürnstein, Sch. 91; Steinfeldmärchen, Sch. 92, 2. A. 98; Schelm v. Kahlenberg, Lsp. 94, 2. A. 98; Weg z. Glück, Sch. 97, 2. A. 98; Münchhausens letzte Lüge, Lsp. 99; Lieder aus d. weiten Welt, G. 02; Die Amelungen, Tr. 04; Fridolin, e. Donaumärchen, Sch. 07.

Keindl, Othmar, 𝒻, Kritik, Dramaturg d. Thaliatheaters. Hamburg, Grindelstieg 2. (Prag $^{29}|_{12}$ 77.)

Keindl, Ottomar, Kritik, Gen.-Agent d. Leipz. Feuerversichergs.-Anst. Prag, Theaterplatz 1. (ebda $^{26}|_{6}$ 42.) V: Friedrich Th. Vischer 88, 3. A. 07.

Keiper, Philipp, pfälzische ♛, Volkskunde u. Mundartforschg, Dr. phil., Konrektor am Kgl. Neuen Gymnas. Regensburg. (Otterberg $^{15}|_{3}$ 55.) V: Französ. Familiennamen in der Pfalz 91; Pfälz. Studien I 03, II 08.

Keiter, Frau Therese, geb. Kellner (Pf. M. Herbert), (k.), Rom. Regensburg, Ostendorferstr. $60^{1}|_{4}$. (Melsungen $^{20}|_{6}$ 59.) V: Miß Edda Brown 82, 2. A. 91; Flitter 84; Kind s. Herzens 84, 6. A. 05; Jagd u. dem Glück 85, 3. A. 96; Kinder d. Zeit u. a. Nov. 86; Gemischte Gesellschaft 88; Baalsopfer, N. 93; Aphorismen 95, 2. A. 04; Frauen-Novellen 97; Aglae, N. 97, 2. A. 04; Geistl. u. weltl. Ged. 99, 2. A. 05; Liebe u. Leben, N. 00; Aus d. Buch des Lebens, N. 00; Einkehr, neue G. 01; Alexandro Botticelli 01; Unmod. Frauen, N. 02; Einsamkeiten, G. 03; Oberpfälzische Gesch. 04; Das Buch von der Güte 04; Ohne Steuer, R. 05; Vom Leb. u. Sterben, Nn. 05; Briefe einer Häßlichen, N. 05; Dr. Sörrensen, R. 06; Vittoria Colonna, Erz. 07; Aus unseren Tagen, N. 07.

Kekule v. Stradonitz, Reinhard, Archäol., Kunst♛, Dr. phil., o. UP., Dir. d. Sammlg d. antik. Skulpturen usw. Berlin W, Landgrafenstr. 19. (Darmstadt $^{6}|_{3}$ 39.) V: Fachschr.

Kekule v. Stradonitz, Stephan, neue♛, Staatsrecht, Genealogie, Heraldik, Dr. jur. et phil., Kammerh. des Fürsten z. Schaumb.-Lippe. Groß-Lichterfelde, Marienstr. 16. (Gent $^{1}|_{5}$ 63.) V: üb. Titel, Ämter, Rangstufen u. Anreden in d. offiz. osman. Sprache 92; D. staatsrechtl. Stellung der Grafen zu Dohna am Ende des 17. u. Anf. d. 18. Jahrh. 96; Untersuchungen z. Lippeschen Thronfolgefrage 97 III; Über die Eltern des C. Ph. v. Unruh 99; Ahnentafelatlas, Ahnentafeln zu 32 Ahnen der Regenten Europas und ihrer Gemahlinnen 98 ff., 20 Liefg; Goethe als Genealog, Vortrag 00; Über den gegenw. Stand der Unruh-Frage in d. Lipp. Erbfolgestreitigkeiten 01, 2. A. 02; Ausgew. Aufsätze aus dem Staatsrecht und der Genealogie 05, neue Folge 07.

Kel, M. H. van, s. Heß, Matth.

Kelchner, Frl. Lilli, **Uc:** R, Dr. phil. Berlin-Halensee, Kurfürsten-

damm 102. (St. Petersburg $^{22}{}_{11}$72.) **Ue:** Wereschagin, Lebenserinnerungen 95; Pobedonossew, Streitfragen der Gegenwart (m. R. Borchardt) 97; Potapenko, Gesunde Ansichten 99.

Kell, Alfred (Pj. Georg Freundsberg), Nov., ♆, ☾, Hauptmann im Kadettenkorps. Dresden-N., Löwenstr. 8. (Dresden $^{20}{}_{4}$70.) **W:** Aus dem Waldwinkel, G. in Prosa 04; Opfer, Dr. 05; Changeant, Nn. u. Skn. 06. ()

Kell, Reinhold, ⚉, ♔, Hauptmann im Eisenbahn-Rgt. 2. Berlin-Schöneberg, Herbertstr. 11. (Dresden $^{22}{}_{11}$71.) **W:** D. Haus Kell, Familiengeschichte 01. ()

Kelle, Joh. v., Germanistik, Dr. phil., o. UP. k. k. HofR. Prag-Smichow, Königstr. 1024. (Regensburg $^{15}{}_{3}$28.) **W:** Otfrids Evangelienbuch 57/83 III; Speculum ecclesiae altdeutsch 66; Gesch. der deutsch. Lit. v. d. ält. Zeit bis z. 13. Jahrh. 92/96 II.

Kellen, Tony (=Anton) (Pj. J. Eltz, J. Anthony), BJ & SW., ASV., **Ue:** F, Krit., ⁄, Rom., Feuilletonred. d. „Essener Volksztg.". Bredeney b. Essen a. Ruhr. (Luxemburg $^{24}{}_{1}$69.) **W:** Was ist die Frau? 92; D. Deutscht. in Luxemburg 92; Über d. Stellg Luxemburgs in d. Gesch. 92; Weibl. Sklavent. in neuerer Zeit 94; Malmedy u. d. preuß. Wallonie 97; Kath. Dichter 98; Kath. Dichterinnen 98; Luxemburg, Führer durch Stadt u. Land 98; Lehrb. d. kaufm. Propaganda 99; Prakt. Ratgeber f. Stellesuchende (mit Huberti) 00, 2. A. 04; D. Frauen im Handel u. Gewerbe 00; Gewerbl. Auskunftsbuch 01; Prakt. Ratgeber für Aussteller 01; Die Arbeiterwohlfahrtseinrichtungen 02; Essen in Wort u. Bild 02; D. Not unserer Schauspielerinnen 02; Der Wunderdoktor 02; Die Firma Krupp u. ihre soziale Tätigkeit 03; Die Arbeiterbildungsvereine 04; Marie Antoinette 05; Französ. Liebesbriefe 07; Das Zeitungswesen 07. **Bearb:** Keiters Theorie d. Romans u. d. Erzählkunst, 2. A. 04 u. 3. A. 07; Keiters Prakt. Winke f. Schriftsteller, 7. A. 05.

Keller, Adam, (k.), ⚕, D., Stadtpfr., Mitred. d. „Samml. d. bedeutendsten päd. Schriften". Wiesbaden. (Horbach) $^{11}{}_{8}$39.) **MitH:** Kehrein-Keller, Handb. d. Erziehg u. d. Unterrichts, 12. A. 05; Alphons v. Liguori od. Robert Graßmann? 25. A. 02; Geistl. Wegweiser für Eheleute 03, 2. A. 07.

Keller, Ernst, ⚕, Prof., Dir. d. Elisabethenschule. Frankfurt a. M. (Hügelheim i. Baden $^{18}{}_{1}$52.) **W:** Lehrb. f. d. erzähl. Gesch.-Unterr. an höh. Schulen 91, 3. A. 00; Großh. Friedrich 92; D. deutsch-franz. Krieg 1870/71, Festschr. 95. **H:** Deutsch. Leseb. f. höh. Mädchenschulen (m. Stehle-Thorbecke) 00 II, 3. A. 07; J. P. Hebels sämtl. Werke 05 V.

Keller, Ernst (Pj. Keller-Soden), Rom., ☾, **Ue:** Holl., Gemeinderechner. Bad Soden am Taunus, Königsteinerstr. 27. (Soden am Taunus $^{16}{}_{5}$51.) **W:** „S" oder „Z"? Sch. 84; Goëtia (die Priesterin der schwarz. Kunst), R. 97; Weisheit u. Schönheit aus China 98; Junge Liebe, R. 00.

Keller, Heinrich, soz. Roman, Dr., prakt. Arzt. Wien VI, Köstlerg. 7. ($^{5}{}_{12}$66.) **W:** Ballast, R. 03; Das Gespenst unserer Zeit, R. 04; Im Dienste d. Menschheit, R. 05; Streber, R. 06; Ketten, R. 07.

Keller, Herm., △, GehObBauR., Leiter d. Landesanst. f. Gewässerkunde. Berlin W, Wilhelmstr. 89. (Gießen $^{26}{}_{1}$51.) **W:** Fachschriften. ()

Keller, J., s. Haeßler, Oscar.

Keller, Jos. Ant., (k.), ⚕, ✝, Dr. phil., Pfr. u. erzbisch. Schulinsp. Gottenheim b. Freiburg i. B. (Oberndorf b. Krautheim $^{19}{}_{3}$40.) **W:** Zahlreiche Andachtsbücher u. pädagogische Werke. **Red:** Magazin für Pädagogik 80—02.

Keller, Ludwig, ♔, Dr. phil., GArchR. u. GStaatsarchiv., Hrsg. d. „Monatshefte d. Comeniusgesellsch." u. d. „Comeniusblätt. f. Volkserziehg" 92 ff. Charlottenburg, Berlinerstr. 22. (Fritzlar $^{28}{}_{3}$49.) **W:** D. 2. punische Krieg 75; Gesch. d. Wiedertäufer 80; Gegenreformation in Westf. 81/95 III; Publ. a. d. Preuß. Staatsarchiv., Bd. 9, 33 u. 62; Ein Apostel d. Wiedertäufer 82; D. Reformation u. die ält. Reformparteien 85; D. Waldenser u. d. deutsche Bibelübersetzg 86; Z. Gesch. d. altevang. Gemeinden 87; J. v. Staupitz u. d. Anfänge d. Reformat. 88; D. Comeniusges. 93; D. böhm. Brüder u. ihre Vorläufer 94; D. Akademien d. Naturphilos. d. 17. Jahrh. 95; Die Anfänge d. Reformat. u. die Ketzerschulen 96; Grundfragen d. Reformat.-Gesch. 97; Z. Gesch. d. Bauhütten u. d. Hüttengeheimnisse 98; D. Akademien d. Platoniker im Altertum 99; Die röm. Akademie u. die altchristl. Katakomben 99; D. deutsch. Gesellschaften d. 18. Jahrh. u. d. moral. Wochenschriften 00; D. große Kurf. und d. Begründung d. mod. Toleranzstaats 01; Graf Albr. Wolfg. von Schaumb. u. d. Anfänge d. Maurerbundes im 18. Jahrh. 02; D. Anfänge d. Renaissance u. d. Kultgesellschaften des Humanismus im 13. u. 14. Jahrh. 03; G. W. Leibniz u. d. deutsch. Sozietäten d. 17. Jahrh. 03; J. G. Herder u. s. Stellung in d. Entwicklg d. Geistesgeschichte 03; Die Sozietät d. Maurer u. d. älteren Sozietäten 04; Schillers Stellung in d. Entwicklungsgeschichte des Humanismus 05; Der Humanismus, sein Wesen u. seine Gesch. 05; Latomien und Loggien in alter Zeit 06;

Die heiligen Zahlen u. d. Symbolik d. Katakomben 06; Die Idee der Humanität und die C. G. 07.

Keller, Otto, klass. Ψ, Dr. phil., o. UP., HofR. Prag, Kreuzherrenpl. 2. (Tübing. $28|_5$ 38.) **V:** Untersuchgn üb. d. Gesch. d. griech. Fabel 62; Horati opera rec. K. et Holder 64—70; Vicus Aurelii od. Öhringen zur Zeit d. Römer 71; Kelt. Briefe v. A. Bacmeister 74; D. Entdeckung Ilions zu Hissarlik 75; Rerum naturalium scriptores Graeci minores 77; Epilegomena z. Horaz 78/80; Der Saturnische Vers als rhythmisch erwiesen 83; Q. Horati Flacci opera (m. J. Häußner) 85, 3. A. 04; Der Saturnische Vers 86; Tiere des klassischen Altertums in kulturhistor. Beziehung 87; Tier- u. Pflanzenbilder auf Münzen u. Gemmen d. klass. Altertums (m. Imhoof) 88; Xenophontis hist. Graeca 89/90; Briefe des Horaz übersetzt (m. A. Bacmeister) 91; Lat. Volksetymologie 91; Latein. Etymologien 93; Grammat. Aufsätze 95; Horati opera rec. (m. Holder) I, 2. A. 99; Pseudacronis scholia in Horatium vetustiora 02, 04. H: Kulturgeschichtliches aus der Tierwelt 06. ( )

Keller, Paul, Nov., Rom. Breslau, Bockstr. 14. (Arnsdorf $6|_7$ 73.) **V:** Gold u. Myrrhe 98, 6. A. 05; Gold u. Myrrhe, n. Folge 99, 5. A. 05; Waldwinter, R. 02, 12. A. 07; In dein. Kammer 03, 3. A. 04; D. Heimat, R. aus d. schles. Bergen 04, 7. A. 07; D. letzte Märchen, R. 05, 7. A. 07; D. Niklasschiff, n. Erzn. 07; D. Sohn der Hagar, R. 07.

Keller, Richard Vincenz, ASV., Nov., Zeichner. Plauen i. V., Schloßstr. 17. (Niedersommer i. Kt. Thurgau $6|_8$ 85.) **V:** Blätter aus meinem Skizzenb. 03.

Keller, Sam. (Pf. Ernst Schrill), Rom., Nov., Erz., Pastor, Hrsg. d. Monatsschr. „Auf dein Wort". Freiburg i. B. (St. Petersburg $15|_3$ 56.) **V:** Ein Fahrenhöft, G. 88, 3. A. 02; Zweimal gestorben, N. 88, 2. A. 01; Sein Erbe, R. 89, 2. A. 96; Aus Rußlands Steppen, Erz. 91, 2. A. 00; Um freien Glauben, Erz. 92, 2. A. 00; Jadwiga, R. 92, 3. A. 03; Steppenbilder u. Steppenleute, N. 94, 2. A. 00; Im Wegewinkel 94, 5. u. 6. A. 03, 7.—10. Tausd. 04; Heimwärts, Erz. 94, 2. A. 97; Mosaik 95, 2. A. 01; Mein Fremdenbuch 95, 2. A. 00; Das Salz der Erde, Erz. 95, 2. A. 02; Weihnachtsbüchl. 95, 4. A. 01; Seligkeit d. Reichen 96; Der Brautwächter, N. 96, 3. u. 4. A. 01; Von hüben u. drüben, Erz. 96, 2. A. 03; Momentbilder v. Carneval, Erz. 97, 3. u. 4. A. 02; Am Lebensstrom, Pred. 98, 2. A. 99; Im Schatten d. Schuld, R. 98, 2. A. 00; Am Sonntagsabend, Erz. 98, 2. A. 01; Dr. Vorwärts zweite Trauung, R. 98; D. halbe Verlobung, N. 99; Oberlicht, Erz. 99, 6.—10. Tausd. 05; D. Vasenpfennig, N. 00; Vom braven Schlingel, Erz. 00; Lebend. Worte 00, 6.—9. Tausd. 05; Evangelisationsvorträge 00; Menschenfragen, Pred. 01; Seine Spuren in d. Steppe, Erz. 01; Der kleine Beter 01; An d. Schwelle d. Glaubens 01; Menschwerdung, R. 02, 5. u. 6. A. 03; D. Herr ist mein Hirte, 1. u. 2. A. 03; Naturtrieb u. Sittlichkeit 03, 16.—20. Tausd.; Ausgew. Predigten 03; Den Meinen erzählt, Erz. 03; Lebendiges Echo, Erz. 04; Wildes Taufen, N. 04; In der Furche, Pred. 05; Sein eigen, Erz. 05; E. Höhenweg 06; D. geschlechtl. Problem in d. Kinderstube 07. ( )

Keller, Siegmund Otto, ♔, ✠, Dr. jur. et phil., UDoz. Bonn, Kaiserstr. 95. (Oehringen $29|_5$ 70.) **V:** Die sieben römischen Pfalzrichter 04; Der Beweis der Notwehr 05. ( )

Keller, Sophie v., s. Steinkeller, Maria v.

Keller, Wolfgang, engl. Sprach- u. Lit.♔, Dr. phil., a. o. UP., Hrsg. d. „Shakespeare-Jahrb.". Jena, Bismarckstr. 10. (Freiburg i. B. $14|_2$ 73.) **V:** Die latein. Universitätsdramen unter Elisabeth 98; Richard II. 1. Teil 99; Die lit. Bestrebgn von Worcester in angelsächs. Zeit 00; The Wars of Cyrus 01; D. Schrift der Angelsachsen 06. ( )

Keller-Jordan, Frau Henriette, ⁄, Nov., Rom., Krit., **Ue:** S. München, Hildegardstr. 9. (Marburg i. Hess. $4|_6$ 35.) **V:** Mexikan. Nov. 83, 2. A. 84; Rod. Wallner 83, 2. A. 83; Natalie, Erz. aus d. Zeit Kaiser Maximilians in Mexiko 85; Hazienda Felicidad, R. 86; Aus d. Gegenw., 3 Nn. 87; D. Grubers, Erz. 87; Transatlantisches, Briefe u. Nov. 88; Lebenstiefen, 3 Nn. 91; Ausgewanderte, R. 93; Großtante Helene, Erz. 99; Wandlungen, 3 Nn. 08.

Keller-Soden, s. Keller, Ernst, Soden.

Kellerer, Josef J., ASV., PA., ⊙, Hrsg. e. Korrespondenz. München, Lerchenfeldstr. 21 I. (ebda $17|_{10}$ 53.)

?Kellermann, Bernhard, Rom. Grünwald b. München. (Fürth $4|_3$ 79.) **V:** Yester u. Li, R. 04, 4. A. 06; Ingeborg, R. 06, 2. A. 06.

Kellermann, Carl Alfr. (Pf. Freddy Cavivir), Lit.♔. Groß-Salze, postlagernd. (Straßburg i. E. $2|_5$ 75.) **V:** Widukind 98; Ernst Meyer 00; Sechs Dichter d. roten Erde 01; Album d. Dichter Detmolds 02; Ernst v. Bandel 02; Pädagog. Röntgenstrahlen 03; Versuche z. Herbeiführg e. soz. Versöhnung 02; Lust. Führer durch Detmold in Versen v. Max u. Moritz 02; Vater Rhein u. sein Wein 04; Tageb. e. Hauslehrers (u. Pf. Dr. von Wedel) 07; Tagebuch e. Reiseonkels 07.

Kellner, Albert, s. Katscher, Leop.

Kellner, Aug., ⊙, ⁄, ♉, Konsul a. D.

Heidelberg, Werrg. 9. (Frankfurt a. M. $^{13}_{10}$ 51.) V: Diplomat, Lsp. 68; Stunde v. d. Hochzeit, Lsp. 69; Auf der Eisenbahn, Pl. 70; Kücheudragoner, Lsp. 71; Blühende Jungfrauen 72; Töchter d. Freiherrn, E. 73; Ritter Melchior, Lsp. 74; Heliotrop, Lsp. 75; Verrät. Kuß, Lsp. 79; Theatertenfel, Schw. 80; Feuer der Vesta, Lsp. 82; Sizilian. Bauernehre 84; Edelfalke, dr. G. 90; Während dem Balle, Pl. 91; Hie Rothenburg, E. 93, 2. A. 95; Im blühenden Cinquecento, E. 97, 2. A. 04; Alltägliches aus Neapel 97; Hesperische Bilderbogen 00; D. tätowierte Frau, N. 05; Nordische Reisebilder 07.

Kellner, Heinrich, (k.), hist. ✝, Patristik, D., o. UP. Bonn. (Heiligenstadt $^{28}_{8}$ 37.) V: Buß- u. Strafverfahren geg. Kleriker 63; Hellenismus u. Christentum 66; Ausgew. Schriften des Septimius Tertullianus 70/72 II; Verfassung, Lehramt u. Unfehlbarkeit d. Kirche 72, 2. A. 74; Zur Gesch. d. deutsch. Volksschule, insb. im Kurfürstent. Mainz 97; Heortologie od. d. Kirchenjahr u. d. Heiligenfeste in ihrer gesch. Entwicklg 01 (ins Ital. übs. 05), 2. A. 06. **Bearb:** Rohrbacher, Kirchengesch., Bd. XI, 80. **Ue:** Tertullian, sämtl. Schriften 82 II.

Kellner, Herm. Camillo, PA., Ψ, Dr. phil., Prof., StudR. Zwickau, Friedrichstr. 9. (Dresden $^{8}_{12}$ 39.) V: Kurze Elementar-Gramm. der Sanskritsprache 68, 3. A. 85; Lied vom Könige Nala 85; Nala und Damayanti, ind. M. 85: Über Hans Herrigs kirchl. Festsp. Luther 86; Sâvitrî, prakt. Elem.-Buch z. Einführg. in d. Sanskritspr. 88; Goethes Briefe an Frau v. Stein, Auswahl 98; Jugenderinnerungen e. alten Mannes von W. v. Kügelgen 00. **Ue:** Sakuntala v. Kalidasa in jungetreuer Prosaübersetzung 90; Vasantasena od. das irdene Wägelchen, ind. Sch. 93; Sâvitrî, brahminische Legende 95.

Kellner, Leon, CC., engl. Sprache u. Lit., Dr. phil., a.o. UP. Czernowitz. (Tarnow $^{17}_{2}$ 49.) V: Syntax d. engl. Verbums 85; Caxtons Blanchardyn and Eglantine 89; Hist. Outlines of Engl. Syntax 92; dto. of Engl. Accidence 95; Engl. Fairy Tales 98; Engl. Märch. 98; Shakespeare 00; Ein Jahr in England 00; Lehrb. d. engl. Sprache 02. H: Engl.-deutsch. Wörterbuch 02; Deutsch-engl. Wörterbuch 05: „Bausteine", Zeitschr. f. neuengl. Wortforschung 05. ()

Kelterborn, Ernst (Pf. L. v. Kaltbrunn-Hoya), VDR., Sozial- u. Wirtschaftspolitik, Verbandssekret., Red. d. „Internat. Wäscherei-Centralbl." usw. Göttingen. (ebda $^{20}_{1}$ 77.) V: Jahrb. d. deutsch. Handlungsgeh. 00; Jahrb. f. das deutsche Reinigungsgewerbe seit 01; Sozialpolit. Verhältnisse im deutsch. Wäschereigew. 04; Notwendigkeit des Zehnstundentages f. die Fabrikarbeiterin 05; Buch des Wäschers 07.

Kelterborn, Rud., Ψ, ○, Nov., Realschullehr. Basel, Blumenrain 22. (ebda $^{17}_{6}$ 43.) V: Jos. u. Grethe, J. 70; H. Holbein, Festged. 75; Auf d. Alp, Lsp. 78; Elias Ewigmeier, Lsp. 81; Planetenstand, Lsp. 88; D. Camogasker, romant. O. 62; H. Holbein 97; Hum. Nov. I 98; Bergkristalle, 3 Nn. 02; Gut getroffen, Lsp. 02. ()

Kematmüller, Heinrich, ♚, ✓, Erz., Oberstltn., k. k. Kriegsarchivar. Wien XIX, Hardtgasse 16. (Gmunden, Ob.-Österr. $^{16}_{12}$ 56.) V: Bilder aus Temesvárs Vergangenheit 85; Deutschlands Kolonien u. Kolonialpolitik 87; Vergleich zw. Attila u. Napoleon I 88; D. period. Wiederkehr d. Hegemoniefrage zw. d. german. u. slav. Rasse 89; D. Waldenser, hist. Erz. 90; D. Rohrer, hist. Erz. 92; Der letzte Traungauer, hist. Erz. 95; Die österr. Administration in Bayern 1743—45 95; Der rechte Vorderlauf, hist. Erz. 95; Zwei Ehen a. Befehl, hist. Erz. 97; Eine Schrulle, hist. Erz. 98; Jedes Ding hat zwei Seiten, hist. Erz. 99; Kaspar, Melchior u. Balthasar, hist. Erz. 90; Eckardt d. wilde Jäger, hist. Erz. 01; D. kalte Mittagmahl, hist. Erz. 02; D. Styrapurch, hist. Erz. 03; D. Kelch des Leidens, hist. Erz. 04; D. Feldzug zw. Böhmen u. Ungarn 1260, milit. Studie 04; Wasserbauten des k. k. Hofkriegsrat 04; Der Kyrisser, hist. Erz. 05; Des Prinzen Stein, hist. Erz. 06; Stadt Steyrer Volkssagen 07.

Kemény, Franz, P., Staatsreal. Dir. Budapest VI, Bulyovsky-utcza 26. (Gr.-Becskerek 60.) V: Beiträge z. Kenntnis d. mod. Volksschulwes. v. Frankr. usw. 90; D. Mittelschulen Ungarns 96; Entwurf e. internat. Gesamt-Akad.: Weltakad. 01; Gegenwart u. Zukunft d. körp. Erziehung 04. H: Hebel, Schatzkästlein 96; Deutsche Rechtschreibg, Regeln u. Wörterverz. für ung. Schulen 96, 4. A. 07; L. Aurbacher, Volksbüchl. 00; Deutsche Sprachlehren, Leseb. f. ung. Schul. 01/03 IV, 2. A. 07; Mme de Sévigné, Lettres choisies 00; Inhaltsang. klass. Meisterw. d. deutschen Lit. 03 II; Analyses des chefs d'œuvre de la littér. française 03; Ung.-päd. Revue 01.

Kemmer, Ludwig, Dr. phil., GP. Günzburg a. Donau. (Germersheim a. Rh. $^{2}_{3}$ 69.) V: D. graphische Reklame der Prostitution 06; Briefe an e. jungen Offizier 07.

Kemmer, Otto (Pf. Juschu Czarny, Otto Ruysch), P., Nov., Ψ, ♚, Rekt. Langendreer a. Ruhr. (Königsfeld $^{27}_{6}$ 58.) V: Damenkal.; Pessimisten-Gesangbuch 83; Ged. in Prosa, N. 85; Phantast. Gesch., N. 85; Der rote Wander 92; Arminius 93.

Kemmerich, Max, ASV., Kultur- und Kunst, ♛Dr. phil. München, Franz-Josef-Str. 12. (Coblenz $^{6}/_{5}$76.) **V:** D. Charakteristik bei Machiavelli 02; Die frühmittelalterl. Porträtmalerei in Deutschl. 07; E. unbekannter Codex der Vöge'schen Malschule in Augsburg 07; D. frühmittelalterl. Porträtplastik in Deutschland 08. *

Kempe, Carl (Pf. Kempe-Hanschütz), VJ & S., ⚙, /, Verl. u. Red. d. „Stereotypeur". Nürnberg. ($^{28}/_{10}$ 55.) **V:** Manneswort u. Frauenlob 98; Lehrb. u. Gesch. d. Stereotypie, 10. A.; E. Reise nach Japan 07.

Kemper, August, PA., VJ & S., Politik, Red. d. „Neuen Tagbl.". Stuttgart, Reinsburgstr. 163. (Meinerzhagen $^{26}/_{8}$ 70.)

Kempf, Jos., (k.), Sprachforschg, Liturg., Pfr. Finthen b. Mainz. (Viernheim $^{22}/_{4}$ 37.) **V:** Liturgik 86, 8. A. 06.

Kempis, Theobald a, s. Sieg, Arthur.

Kempner-Hochstädt, Frau Martha (Pf. Lalla Rookh), Kindergesch., Rezitatorin. Berlin-Schöneberg, Hauptstr. 82. (Berlin $^{3}/_{4}$ 65.)

Kempner-Hochstädt, Max, ♆, /, ⊙, **Ue:** FEI, Red. d. „Gr. Modenwelt" u. v. „Mode u. Haus". Berlin-Schöneberg, Hauptstr. 82. (Breslau $^{5}/_{3}$ 63.) **V:** Buch der Liebe, G. 88, 2. A. 91; Warbeck, Tr. 91; Briefe d. Zeitgenoss. 92; Feine Havanna 93, 2. A. 94; Sünden unsr. Gesellsch. 94; Studierten-Proletarier 94; König Rhamsinit, Optte 94; Unsr. Lieblinge 95; Medea, Sch. 95; Harakiri, Schw. 95; Mon plaisir 96; P. Krafft, Lsp. 97; D. Herr v. Pilsnitz, Schw. 98: Die Jahreszeiten, dr. D. 99; Dorawskys Eheglück, Lsp. 99; D. Bacchantin, Sch. 02.

Kene, S., s. Joseph, D.

Kennerknecht, Daniel, Stenographie, Dr., Kgl. GP., Red. d. „Stenogr. Unterhaltgsbl." (s. 91) u. d. „Bayer. Blätter f. Stenogr." (s. 07). München, Skellstr. 8 III. (Weilheim i. ObBay. $^{6}/_{10}$ 56.) **V:** Leitfaden d. Stenographie u. Gab. Syst. I 93, 8. A. 05, II 88, 4. A. 05; Stenogr. Lese- u. Diktierbuch I 05, II 06.

Kennerknecht, Joh. Mart. (Pf. Gerhart Wahrmut), (k.), Apologetik, Kirchen♛, D., Prof. am K. B. Kadettenkorps. München, Herzog Wilhelmstr. 22. (Missen, Allgäu $^{30}/_{1}$ 63.) **V:** Quinque carmina Juliana, G. 97; Gesch. d. Kapuzinerklosters Immenstadt 1645—1903 03. **Ue:** Kardinal Manning, Neun Hindernisse 98.

Kentaur, H. J., s. Kurth, Jul.

Kentenich, Gottfried, ♛, Dr. phil., Stadtbibliothekar u. Archivar, MitHrsg. d. Trierischen Archivs u. d. Trier. Chronik. Trier, Saarstr. 132. (Bonn $^{17}/_{5}$ 73.) *

Keppler, Paul Wilh. v., (k.), ✝, D., Bischof v. Rottenburg. (Gmünd $^{28}/_{9}$ 52.) **V:** Johannesevang. 83 f.; Unseres Herrn Trost 87; Württemb. kirchl. Kunstaltert. 88, Die 14 Stationen d. Kreuzwegs 91, 2. A. 92; Wanderfahrten u. Wallfahrt. i. Orient 94, 5. A. 05; D. Problem d. Leidens 95; 2. A. 04; Adventsperikopen 99, 3. A. 04; Wahre u. falsche Reform, 1.—3. A. 03; Rottenburger Dombaufrage 04; Aus Kunst u. Leben, 1. u. 2. A. 05, n. F., 1. u. 2. A. 06.

Keranšch-Heimfelsen, Jos., DÖSchG., ASV., Reiseschrift., Nov., Rom., Dramat., Schriftl. d. „Gardasee-Post". Riva am Gardasee, Viale Dante. (Imst i. Tirol $^{19}/_{8}$ 59.) **V:** Andr. Hofer, dr. Festsp. 91/92; Die Großberghofer, Vst. 94; Kleine Erzählungen 95, n. A. 07; Die Generalshofe, Schw. 96; Zu spät, Dr. 96; Vrlika, eine Reisebroschüre 03; Die Mendelbahn, Reiseführer 04; Von Bozen an den Gardasee, dto. 04; Durch Südtirol nach dem Gardasee, Oberitalien, Mailand, Verona, Venedig (m. E. Jukenak) 05; Rovereto u. Umgebung 06; Abgeschossen, Mil.-R. 06.

Kerkow, Carl Friedr. (Pf. C. Spielmann u. Alfredo), ASV., Roman, Nov., Humor., Publizistik, Großh. Hof-Kommiss. Friedland i. Meckl., Markt 19. (ebda $^{17}/_{12}$ 28.) **V:** Ismaël, R. 62 II; Schloß Brandt, R. 62 II; A. d. Leben d. Herzens, R. 63; Leicht geschürzt, N. u. Humor. 63/69 IV, V 89, 7. A. 97, VI 03; Wendenburg. Junker, R. 66/69 IV; Alt-Mecklenbg. u. d. Heute, Publ. Schr. 66; Gold od. Galeere, R. 73; N. d. Diner, Hum. 74 II; Judith, N. 74 II; Humoresken u. Burlesk. 75; Gastronom. Allerlei, kulinar. Pl. 76; Gleich vor dem Gesetz, N. 76; Leichte Fracht, Hum. 77; Seinen Namen verkauft, N. 83; In Trikot, Zirkus-Gesch. 90, 7. A. 97, neue F. 02; Mlle Nella, Zirkusgesch. 93, 6. A. 97; Aus m. Gauklerzeit, Memoiren-R. 95/96; Bunte Gesellsch., Zirkusgesch.; Brosemayr in Arizona, hum. R.; J. J. Müllers Mandat, hum. Gesch.; Graf Oberon, N. 00; An Bagno vorbei, R. 01 u. 07; Numid. Spiele, R. 04; Nur eine Tänzerin, N. 05; Aller hand Leute 06; Am Christabend 06; Der Kunstreiter 05; Berliner Blau 06. **Ue** 25 schöne Lere von R. Burns ins Platt deutsche 00.

Kermann, E. C., s. Steinel, Oska

Kern, Arthur, ♛, Dr. phil. Breslau Monhauptstr. 10. (Quanzendorf $^{30}/_{5}$ 62 **V:** Der neue Grenzzoll in Schlesien 155 bis 1624 92. **H:** Deutsche Hofordnungen d. 16. u. 17. Jahrhunderts I 05, II 07.

Kern, Carl, Nov., Humor. Berlin W Kirchbachstr. 19. (Grünberg i. Schl. $^{18}/_{3}$ 63

Kern, Otto, klass. Ψ, Dr. phil., o. Ug Halle a. S. (Schulpforta $^{14}/_{2}$ 63.) 2 De Orphei Epimenidis Pherecydis the goniis 88; Gründungsgesch. v. Magnes

a. Maiandros 94; Beitr. z. Gesch. der griech. Philos. u. Religion (m. P. Wendland) 95; Bei den Mönchen auf dem Athos 98; Musaei fragmenta 98; Inscriptiones Thessalicae ined. 99; Die Inschriften v. Magnesia am Maiandros 00; Inscript. Thessalicarum antiquiss. sylloge 02; Über die Anfänge der hellen. Religion 02; Die Landschaft Thessalien u. d. Gesch. Griechenlands 04; Goethe, Boecklin, Mommsen 06; De epigrammate Larisaeo 06; D. Entwicklg d. Altertumswissenschaft in Rostock 06. H: Toepffer, Beitr. zur griech. Altertumswiss. 97; Frz. Kern, Kl. Schriften 95/98 II; Ferd. Dümmler, Kl. Schriften Bd. II 01.

?**Kerner,** Ernst, Belletristik. Gaisern, ObÖsterr. 22. V: Resignationen 04.

Kernstock, Ottokar, (k.), DÖSchG., ♆, ☽, Chorherr des Stiftes Vorau u. Pfarrer in Festenburg i. Steierm. (Marburg a. D. $25'_{7}$ 48.) V: Verloren u. wiedergefunden, Weihn.-M. 94; Die wehrhaft Nachtigall, altdeutsche Weisen 00; Aus d. Zwingergärtlein, ges. G. 01, 4. A. 06; J. C. Hackhofers Festenburger Gemälde 03; Unter der Linde, ges. G. 05, 2. A. 06.

Kernwart, E. A., s. Weber, Arth.

Kerp, Heinrich, ◍, ⚷, Kreisschulinsp. Kreuzburg i. ObSchl., Bahnhofstr. 14. (Lechenich 22_{5} 64.) V: Führer bei d. Unterricht i. d. Heimatkunde 90, 3. A. 04; Methodik d. erdkundl. Unterrichts 95, 2. A. 02; Method. Lehrb. e. begründend-vergleich. Erdkunde 95—01, I 3. u. 4. A. 02, II 2. A. 05, III 2. u. 3. A. 07; D. erdkundl. Raumvorstellgn 99; Am Rhein 01; Landeskunde d. Rheinprov. 01; Heimatkunde d. Reg.-Bez. Trier 00, 2. A. 02; Lehrb. d. Erdkde., Ausg. A, für Seminare 03, 4. u. 5. A. 06; Ausg. B 04, 2. u. 3. A. 06, Ausg. C 06; Skandinavien 04; Grundzüge d. allg. Erdkunde 06; D. deutsch. Kolonien 07; Erziehung zur Tat 07.

Kerr, Alfred, ✍, Kritik, ♆, Dr. phil. Berlin-Halensee, Kurfürstendamm 145. (Breslau 25_{12} 67.) V: C. Brentanos Jugenddichtungen 94; Godwi 98; Herr Sudermann, der D . . . Di . . Dichter, 1. bis 4. T. 03; Das neue Drama 04, 2. A. 07; Schauspielkunst 04.

Kerschbaumer, Ant., (k.), Kirchen☆, D., Stadtpfr., Propst. Krems, NÖstr. (ebda $^{24}_{8}$ 23.) V: Vita S. Severini 62; Pilgerbriefe 65, 2. A.; Maipredigten 65; Paterfamilias 67; Lehrbuch der kath. Pastoral 68; Gesch. der Anima 68; Missionarius apostolicus 70; Gesch. v. Tulu, 2. A. 99; Gesch. des Bisth. St. Pölten 76; Gesch. d. Stadt Krems 85; Pilgerleben 96; Kaleidoskop 96; Dr. Kerschbaumer, Autobiographie 96; Wahrzeichen N.-Ö. 99; Kardinal Klesl, 2. A. 05.

Kerschensteiner, Georg, Fortbildungsschulwesen, Dr., StadtschulR. München. ($^{29}_{7}$ 54.) V: Invariantentheorie 87/90 II; Betrachtgn zur Theorie d. Lehrplans 00, 2. A. 02; Staatsbürgerliche Erziehg 00, 3. A. 06; Beobachtgn u. Vergleiche über gewerbl. Erziehg im Auslande 01; Die Entwicklg d. zeichnerischen Begabg 05. ()

Kerst, Friedrich, Musik☆, Bildende ◍, Kunstref. Elberfeld, Plateniusstr. 12. (ebda $^{8}_{2}$ 70.) V: Plastisches Sehen 98; Bergische Dichtg 00; Beethoven im eigen. Wort 04, 2. A. 05; Mozart im eigenen Wort 05; Schumann im eigenen Wort 05; Karl M. v. Weber 06. ()

Kerstan, Carl, philos. Roman, ✍, ◍, ☆, Historienmaler. Mödling b. Wien. (Prag $^{22}_{10}$ 57.) V: Sapere aude, R. 99/01; Die unsinnige Richtung der mod. Bildermalerei u. wirkl. Kunst 96/97; Rechtspflege od. Unrechtspflege? 99; Anregung u. Beiträge zu e. Begriffswissensch. 99.

Kersten, Theobald (Pf. Willy Werner), ◍, ⚷, Dr. phil., Schuldir. a. D. Bad Sachsa, Villa Bergfried. (Dobitschen $^{13}_{4}$ 50.) ()

Kerwac, Hugh, s. Wacker, Hugo.

Kesser, s. Kaeser-Kesser.

Keßler, Engelb., VB., DÖSchG., ÖF., PA., CP., ⚷. Wien I, Wipplingerstr. 25. (Riezlern $^{1}_{3}$ 34.) ()

Keßler, Hans, ✝ u. Kirchenwesen, D., ObKonsistR., Mitgl. d. Ev. Oberkirchenr. Berlin C, Klosterstr. 65/67 III. Wartenburg $^{3}_{9}$ 56.) V: Chronol. judicum et primorum regum Israelit. 82; Kranz auf Kaiser Friedrichs Grab 88; Üb. d. Wiedervereinigung der christl. Kirchen 91; Die Psalmen übers. u. ausgelegt 99.

Keßler, Harry Graf v., ◍. Berlin W 9, Kötheneerstr. 28. (Paris $^{23}_{5}$ 68.) (*)

Keßler, Johs., Hofprediger u. Garnisonpfr. Potsdam, Priesterstr. 9. V: Wehr u. Waffe, Predigt.; Leb. Jesu u. a. ()

Keßler, Richard, ASV., ◍, Novelle, Theater- u. ◍Kritik. Berlin NW, Wullenweberstr. 9 II. (ebda $^{6}_{7}$ 75.) V: Hinter Papas Rücken, Schw. 99; Nach Sibirien, Schw. 01; Weihnachtsbekehrg, Solosp. 05; Heuris Hochzeit, Schw. 05; D. erste Seitensprung, Schw. 06; Unglück b. Frauen, SoloSc. 06; Auch eine lustige Witwe, Lsp. 07; Compagnons!, Cabaret-Sc. 07; Das Duellrezept, Schw. 07.

Kesting, Franz, ASV., Lehrer. Lippstadt, Westf., Grüner Weg 55. (Belecke $^{30}_{3}$ 72.) V: Weidmanns Liebe u. Leid 01; Buch d. Sprüche 01; Im Wald u. auf der Heide 05; Im dunklen Forst 05; Isolde 05.

Kestner-Köchlin, Herm., Dr. med., GMedR. Mülhausen i. E. (Hannover $^{8}_{10}$ 23.) H: Briefwechsel zw. Aug. Kestner u. s. Schwester Charlotte 03. ()

Kestranek, Frau Clara (Pf. Clara Forstenheim), ♀, Nov., ✎, k. u. k. Oberstensgemahlin. Wien I, Mölkerbastei 10 I., im Sommer: Vöslau, Backstr. 8. (Wien $^{20}/_{5}$ 68.) **V:** Ged. 92; Seelenblüten, G. 95; Amor in Uniform, N. 97. **H:** A. Forstenheim, Lieder d. Huldigung 98.

Kette, Herm., ♂, Dr. jur., WGObRegR. u. Generalkommissions-Präs. a. D. Berlin-Steglitz, Albrechtstr. 89. (Einwinkel $^{13}/_{2}$ 28.) **V:** Jose v. Tavora, Dr. 52; Ged. 54, 2. A. 96; Saul, Tr. 60; Artillerist in der Küche, Sch., 2. A.; Karolina Brocchi, Sch.; Nach 10 Jahren, Sch.; Friedr. d. Gr. Schwurgericht, Sch.; Nur kein. Studierten, Sch.; Tugendpreis, Lsp. 86; Vier Einakter 05.

Kettler, Frau J. (Pf. Gotthard Kurland), ASV., Frauenfrage, Nov., Gründerin u. Geschäftsführ. d. „Komitees für vollständ. Mädchengymnasien". Hannover, Lavesstr. 67. (Harburg 51.) **V:** Was wird aus unsern Töchtern? 89, 6. A. 92; Was ist Frauenemanzipation? 90, 3. A. 93; Gleiche Bildg f. Mann u. Frau, 6. A. 92; Streiflichter auf unsere Gegner, 2. A. 92; D. erste deutsche Mädchengymnasium 93, 2. A. 93; D. Mädchengymnasium in Karlsruhe 94; Alltagsgeschichten, N. 02. **H:** Biblioth. d. Frauenfrage 80—93.

Kettler, Julius, Dr., Prof., Dir. d. städt. Statist. Amts. Hannover, Lavesstr. 67. (Osnabrück $^{14}/_{7}$ 52.) **Bearb:** Haggenmachers Reise i. Somalilande 76; Kürschn. Staats-, Hof- u. Kommunal-Handb. d. Reichs u. d. Einzelstaaten (zugl. Statist. Jahrbuch) für 04. **H:** Zeitschr. f. wissenschaftl. Geographie 80—91; Monatsberichte d. Statist. Amts d. Stadt Hannover seit 95; „Archiv f. Städtekunde" seit 05. **V:** Ost-Turkestan u. d. Pamir-Plateau (Text zu Forsyth's Karte) 77; Beiträge z. Geographie u. Statistik Niedersachsens 93; Wirkt für nationale Auswanderungspolitik! 98; D. Volkszählg d. Stadt Hannover am 1. Dez. 1900 01; Wohnungsstatistik d. Stadt Hannover f. d. Zeit v. 1880 bis 1904 05; Ergebnisse e. Wohnungsuntersuchung in d. Stadt Hannover 06; Eine niedersächs. Landes-Ausstellg in Hannover 07; u. kolonialkundl. u. statist. Karten.

Kettner, Ad., ✎, Touristik, ♚, Volksbde, Mädchenschuldir., Red. d. „Altvater". Freiwaldau, Österr.Schl., Schulg. (Schwarzwasser $^{8}/_{1}$ 49.) **V:** Führer durch die Kurorte Freiwaldau, Gräfenberg, Lindewiese 87; Ehrenhalle des polit. Bezirkes Freiwaldau 04.

Kettner, Emil, mhd. Liter., Dr. phil., GP. Mühlhausen i. Th., Augustastr. 28. (Magdeburg $^{16}/_{4}$ 55.) **V:** Die österr. Nibelungendichtung 97.

Kettner, Gustav, deutsche u. klass. Ψ, Dr. phil., GP. Schulpforta. (Magdeburg $^{29}/_{10}$ 52.) **V:** Schillerstudien 94; D. Episteln des Horaz 00; Lessings Dramen im Lichte ihrer u. unserer Zeit 04. **H:** Schillers dramat. Nachlaß 95 II, dramat. Fragmente u. Entwürfe 99; Schillers Werke (Säkular-A., 8. Bd.) 05.

Kenne, J. B., Archäologie, Prof., Dir. d. Museums v. Metz. Sablon b. Metz, Post Montigny. ($^{27}/_{11}$ 58.) **V:** Führer durch d. Prov.-Museum zu Trier usw. 91, 2. A. 94; Fälschungen röm. Inschriften zu Metz, Jean Jacques Boissard 96; D. Romanisierung Lothringens u. der angrenzenden Gebiete 97; Metz in röm. Zeit 00; Die Flur Sablon in röm. Zeit 04; Museumsbericht über d. Geschäftsjahre 1902 u. 1903 (bis März 04); Fundberichte üb. d. Ergebnisse der Erdarbeiten im südl. Vorgelände von Metz 03 bis April 05; Erinnerung an das Museum d. Stadt Metz 05; Metz, s. Geschichte und Sammlungen 07.

Kenssen, Herm., Dr. phil., Stadtarchiv. Cöln a. Rh., Martinsfeld 40. (Crefeld $^{5}/_{6}$ 62.) **V:** Die polit. Stellung der deutsch. Reichsstädte unter König Friedrich III. 85; Die Kölner Revolution 1396 88; Die Matrikel d. Universität Köln I 92.

?Keußler, Friedrich v., ♚, ObLehrer, StaatsR. St. Petersburg, Furschtatskaja 12. (Serben i. Livland $^{19}/_{6}$-$^{1}/_{7}$ 56.) **V:** D. Ausgang d. ersten russ. Herrsch. in den gegenwärt. Ostseeprovinzen im 13. Jahrh. 97, Nachtr. 98, russ. 00; Leopold v. Rankes Leben u. Wirken 92; Festrede z. Rigafeier 01; Erforschung Afrikas 01; Erforschung Australiens 02; St. Petersburg, Vortrag 03; Der Weltumsegler Adam Johann von Krusenstern 04.

Kentgen, Friedr., ♚, Dr. phil., a.o. UP. Jena, Berghofweg 2. (Bremen $^{28}/_{7}$ 61.) **V:** Die Hanse u. England i. 14. Jahrh. 90; Untersuchgn üb. d. Ursprung d. deutsch. Stadtverfassung 95; Urkunden z. Städtischen Verfassungsgesch. I 99, II 01; Ämter u. Zünfte, z. Entstehg d. Zunftwesens 03.

Keyl, Th. W. (Pf. f. ✎, dramaturg. Bearb. u. Nov.: Theo Waldemar), ASV., Theat.♚, Musik♚. Berlin-Steglitz, Belfortstr. 13 a. (Dresden $^{27}/_{2}$ 57.)

Keyser, Frl. Stefanie, Roman, Nov., Märch). Sondershausen, Güntherstr. 41. (ebda $^{30}/_{3}$ 47.) **V:** Krieg u. d. Haube, R. 84; Glockenstimmen, R. 84; J. Wintermond, kulturgesch. M. u. Erz. 84; Fanfare, R. 85; Mut z. Wahrheit, R. 86; Loranire, R. 86; Deutsch. Liebesgott, R. 89; Deutsche Art, treu gewahrt 89; Dunkle Steine, Das Loos d. Schönen, Eine Lichtwirkg, N. 93; Lebenswende, R. 94; Zeit bringt Rosen, N.; Ungeschrieb. Recht, R. 95; Sturm im Wasserglase, R. 96; Neuer Kurs v. einem Jahrh., R. 97: Was du ererbt von deinen

Vatern hast, kulturgesch. N. 98: Seele um Seele, R. 00; Leitsterne, N. 01.

Keyserling, Graf Eduard, Roman, ☉, München, Ainmillerstr. 19. (Kurland $^{15}/_{5}$ 55.) **V:** Rosa Herz, R. 83, 2. A. 85; D. dritte Stiege, R. 90; Frühlingsopfer, Dr. 99; D. dumme Haus, Dr. 01; Beate i. Mareile, R. 03; Peter Hawel, Dr. 03; Benignens Erlebnis, Dr. 05; Schwüle Tage, Nn. 06. ()

Keyserling, Graf Hermann v., ∴, Dr. phil. Rantüll über Rappel, Estland. (Koenno i. Livland $^{20}/_{7}$ 80.) **V:** Das Gefüge der Welt, Versuch e. krit. Philosophie 06; Unsterblichkeit, e. Kritik d. Beziehgn zw. Naturgeschehen u. menschl. Vorstellungswelt 07. *

Keyserling, Margarete verw. Gräfin, geb. v. Dönniges, Roman. Breslau-Kleinburg, Eichendorffstr. 65 I. (Berlin $^{22}/_{2}$ 46.) **V:** Sturmhexe, R., 2. A. 83; Röm. Aquarelle 82; Lucciola, R.; Das Fritzche, R.; Excentrisch, R. 93; Ged. 93; Strandgesch., N. 94; Ged. u. Aphorismen 94; Unbeschützt, R. 95; Der Werwolf, R. 99; Sordello, dr. G. 99; Dunkle Sterne, G. 02.

Keysser, Adolf, Bibliogr., ✓, Dr. jur., Prof., Dir. d. Stadtbiblioth. Cöln-Müngersdorf, Haus Belvedere. (Rinteln $^{15}/_{5}$ 50.) **V:** Verbot d. Schenkg unt. Ehegatten nach röm. Rechte 78; Die Stadtbibliothek in Cöln 86; Die Büchererwerbungen d. Cöln. Stadtbibliothek 90; Zur geschichtl. u. landeskundl. Bibliographie d. Rheinprovinz 91; Frieden im Kriege, Erinnerungen aus d. Feldzuge 70/71 93; D. alte Pape 95; D. öffentl. Bibliotheken u. die schöne Literatur 03; D. Bibliothekswes. als Gegenstand d. öffentl. Verwaltung 05; Mittheilgn üb. d. Stadtbibl. in Cöln 1602 bis 1902, 4. A. 05. **H:** Veröffentlichungen d. Stadtbiblioth. in Cöln 85 ff.

Keyßner, Gustav, PA., Kunst- u. Lit.☆, Dr. phil. Stuttgart, Alexanderstr. 77 III. (Meiningen 67.) **V:** Die drei Psalterbearbeitungen Luthers v. 1524, 1528 u. 1530 90. **H:** Mörikes sämtl. Werke 06.

Kheil, Napoleon M., Hispanica, Handelswiss., Entomologie, **Uc:** S, Handelsschul-Dir. Prag, Ferdinandstr. 38 n. (ebda $^{19}/_{10}$ 49.) **V:** Kaufm. Arithmetik m. national-ökon. Exkursen 81; Die Rhopalocera der Insel Nias 84; Deutsch-böhm. Terminologie 84; Deutsch-böhm. Handelskorresp. 88, 2. A. 01; Wechsellehre in deutsch. u. böhm. Spr. 01. **Uc:** José Felix, Dolores, Dr. 06.

Khull, Ferd., Lit.☆, Dr. phil., Prof. Graz, Wielandg. 2. (Klagenfurt $^{3}/_{12}$ 51.) **V:** Über d. Sprache des Joh. v. Frankenstein 80; Gesch. d. altd. Dichtg 86; Gesch. d. Skalden Egil Skallagrimson 88, 2. A. 98; Viga Glum, Gesch. 88; Viglund und Ketilrid, N. 89; Gesch. d. Palnatokis und d. Jomsburger 92; Gisli d. Geächtete 93; Deutsch. Namenbuch 94, 2. A. 01; Olaf d. Heilige 94; Höskuld Kollsson 95; Steirischer Wortschatz 03. **H:** Stadtgesetze von Eger 82; Der Kreuziger d. Joh. v. Frankenstein 82; Gauriel v. Muntabel 85; Tandareis u. Flordibel 85; Schiller, Don Carlos, 90; Kleist, Hermannsch. 92; Grimmelshausen, Deutsch. Michel 94; Ders., Simplicissimus 95; Zweier deutsch. Ordensleute Jerusalemfahrten 96; Des Ritters Haus v. Hirnheim Reisetagebuch 97; Des Pfarrers W. Gebhardt Tagebuch 97; Klagenfurter Reimchronik 97; 46 Briefe der Erzherzogin Maria 98; Schulordnung der Linzer Landschaftsschule 00; Joh. B. Türks Jugenderinnergn 02.

? Khuen, Eduard v., ÖF., DÖSchG., ✓, ⚒, ✉, Dr. jur., Chefred. d. „Öst. Hausbesitzer-Zeitg". Wien III, Erdbergstr. 29 a. (ebda 59.)

Khuenberg, Sophie v., s. Kleinert, S.

Kick, Friedr., mechan. ⚙, Dr.-Ing. h. c., o. TH Sch P., HofR. Wien I, Seilerstätte 5. (ebda $^{27}/_{2}$ 40.) **V:** Fortschr. d. Spinnerei-Mech. 68; Mehlfabrikat. 71, 3. A. 94; Fortschr. ders. 83; Gesetz d. proport. Widerstände 85; Vorlesgn üb. mechan. Technologie 98. **H:** Karmarsch-Heeren, Techn. Wörterbuch, 3. A. 74/92.

Kiefer, Albert, Pfr. Balbronn im Elsaß. (Bischweiler $^{11}/_{7}$ 44.) **V:** Le gouvern. français et les protestants d'Alsace 1648—1697 68; Gesch. Notizen über Linzingen u. s. Gemarkung 87; Gesch. Notizen üb. Elbersforst 88; Pfarrbuch d. Grafschaft Hanau-Lichtenberg 90; Steuern, Abgaben u. Gefälle in d. ehemal. Grafsch. Hanau-Lichtenberg 91; Gesch. d. Gem. Balbronn i. Elsaß 94; Zu heilig. Landen 98.

Kiefer, Karl, (k.), Moral-✝ u. Homiletik, D., b. geistl. R., Lyzeal-Rektor u. Sem.-Regens. Eichstätt, Bay. A. 19. (Herrieden $^{14}/_{12}$ 66.) **V:** Die Tugend der ausgleich. Gerechtigkeit unter bes. Berücksichtigung des Bürg. Gesetzbuches 05.

Kiefer, Ludw., Geschäftsf. d. Kieler Zeitung. Kiel, Feldstr. 57. (Waldmohr i. d. Pfalz $^{1}/_{3}$ 66.)

Kiefer, Wendel, (k.), ☉, Humor, Erz., Soz., Kaufmann. Cöln a. Rh. (Merzig $^{3}/_{5}$ 58.) **V:** O, diese Pennäler!; Wilder Wein; Uns. mod. Kommis u. Prinzipale; Unkaufmännisches i. Kaufmänn.; Faule Früchte am Baume der heutigen Gesellschaft; Feucht-fröhlicher Klingelang; u. zahlr. Stücke f. Liebhaberbühnen. ()

Kiesl, Franz Xaver, Dogmatik, D., Dr. phil., o. UP. Würzburg, Sanderring 3. (Plattling $^{17}/_{10}$ 69.) **V:** Gassendis Erkenntnistheorie 93; Die johanneische Frage an der Jahrhundertwende 01; Der Frie-

densplan d. Leibniz zur Wiedervereinigung der getrennten christl. Kirchen 03; Die Ewigkeit d. Hölle u. ihre spekulative Begründg gegenüb. d. Problemen der modernen Theodizee 05; Die wissenschaftl. Berechtigung der Dogmatik gegenüber d. religionsgeschichtl. Forschung 06; Herman Schells geistiger Entwicklungsgang 07.

Kiehne, Hermann, ♆, ○, Epik, Lit.♔, Kritik, 𝒻, Nov., 🕮, Hrsg. d. „Miniaturen deutsch. Dichtg." u. des „Fremdenbuch". Nordhausen, Hohensteinerstr. 5. (Wernigerode $10|_4$ 55.) **V:** Lenzfahrt 85; Hausbuch 86; Handbuch deutsch. Dichtung 87; Dorfprinzeß, Vst. 87; Kl. Lieder 91; Die deutsch. Lyriker d. Gegenwart 92; Fahrende Leut', lyr.-dr. D. 93; Wand. Volk, D. 94; Vergangenheit, Gegenwart, Zukunft 94; „J'y pense", n. G. 95; Autorität, Lsp. 96; Scharfeneck, Sch. 96; A. Bodos Reich, N. a. d. Harz 97; Kleinbürgerlich, N. 98; D. Kunst d. Liedes 99; Autorität, Lsp. 00; Fels u. Frau, Lsp. 00; D. Taustag, Lsp. 00; D. Flaneur, Lsp. 02; Wandern u. Weilen, G. 03; Um Freiheit u. Recht, Sch. 03; Der Pfalzgraf, Sch. 04. ()

Kiel, Friedr., 🕮, Dr. phil., Prof. Hannover, Wiesenstr. 13. (ebda $2|_5$ 54.) **V:** Venus v. Milo 82; Kinderschatz, Deutsch. Leseb. I 50. A. 04, II 30. A. 01, III 13. A. 93.

Kienast, Friedr. Aug., 𝒻. Wiener-Neustadt, Neuklosterg. 1. (Melk $27|_7$ 53.) **V:** M. Gott, Anthol. 81; Admont 83, 3. A. 95; Besiegte Vorurteile 86; Blüt. u. Knospen, G., 2. A. 89; Ged. in obersteir. Mundart 98; Durch Kampf z. Sieg, G. 03. ()

Kienbaum, Herm., 𝒻, 𝒻. Potsdam, Lennéstr. 19 II. (ebda $21|_3$ 48.)

Kiene, Adolf, Rom., ObLehr. am Herzogl. Real-Gymn. Braunschweig, Hagenring 19. (Einbeck $14|_9$ 60.) **V:** D. Senator, kom. R. 98; Tante Brigitte, humn. R. 01. *

Kienitz, Otto, Badische ◍ u. ♔, Ψ, Dr. phil., GP. Karlsruhe i. B., Kaiserstr. 152. (Görlitz $6|_5$ 50.) **V:** Über quin 76; De quî apud priscos scr. lat. usu 79; Histor. Wandkarte d. Gr. Baden (m. Baldamus) 00; Lit. d. Landes- u. Volkskunde d. Gr. Baden (m. Wagner) 01; Nachwirkungen aus der bad. Territorialzeit 02; Landeskunde d. Gr. Baden 04.

Kienzl, Hermann, Kritik, Dramaturgie, ♆, Politik, MitHrsg. d. „Blaubuch". Berlin W 50, Nachodstr. 32. (Graz $22|_6$ 65.) **V:** Dramen d. Gegenwart 05, 2. A. 06; Rautendelein, D. 06; D. Bühne ein Echo d. Zeit 07; D. rote Leutnant, Sch. (mit Ed. Goldbeck) 07.

Kienzl, Wilhelm, Musik, Dr. phil., Komponist. Graz, Glacisstr. 65 III. (Waizenkirchen $17|_1$ 57.) **V:** Musikal. Deklamat. 80—86; Miszellen 86; Heilmar, Opdichtg 91, neue Fassg 00; D. Evangelimann 94; Don Quixote 97; D. Gesamtkunst d. 19. Jahrh. — Richard Wagner 03; A. Kunst u. Leben 04. **Bearb:** Mozarts „Titus" mit Prosa (statt Secco-Rezitativen), Bühnenbearbtg 98; Brendel, Gesch. d. Musik in Italien, Deutschl. u. Frankr., 7. A. 88 u. Grundzüge d. Gesch. der Musik, 6. A. 87.

Kiepert, Adolf, dram. ♆, herz. Hofbuchhändler. Hannover, Lemförderstr. 3. (Breslau $7|_2$ 45.) **V:** Freiburg i. B. in Wort u. Bild 89, 3. A. 92; Der südl. Schwarzwald 91; Textbuch zu Lichtenstein, rom. Oper v. Ferd. Schilling 91; Rudolf von Bennigsen 94, 2. A. 03; Die Bennigsenfeier in Hannover 94; Textbuch zu: „Aus Deutschlands großer Zeit", Konzert-Kantate von Ernst H. Seyffardt 95; Festspiel z. Feier der Wiedererstehung des Deutschen Reiches 96; Festspiel z. 100jähr. Gedächtnisfeier Kaiser Wilhelm des Großen 97: Bismarck, Festsp. 99, 2. A. 01; D. Deutsche Lied, Festsp. 01; Für Gott u. Volk, hist. Dr. 01; Festspiel z. Feier d. 50jähr. Bestehens d. Kgl. Schauspielhauses in Hannover 02. **H:** Festzeitung z. 14. Deutsch. Bundesschießen in Hannover 03. ()

Kiepert, Ludwig, 𝔄, Dr. phil., TH Sch.-P., GehRegR., Mathem. Dir. d. Preuß. Beamten-Ver. Hannover, Herrenhäuser Kirchweg 20. (Breslau $6|_{10}$ 46.) **V:** Grundriß d. Differential- u. Integralrechnung I 10. A. 05, II 9. A. 08.

Kiepert, Frl. Meta (Pf. O. Ortwin), Nov., ♆. Blankenburg a. Harz, Rübeländerstr. 3. (Breslau $10|_6$ 75.) ()

Kiesekamp, Frau Hedwig (Pf. L. Rafael, Cornelia), VB., FDS., Märchen, ♆. Münster i. W., Fürstenstr. 1. (Hans Henrichenburg $21|_7$ 46.) **V:** N. Märchenschatz, 2. A. 84; Am Kamin, M.; Frischer Märchenstrauß; Wie man im Walde singt usw., M. 84; Am Gardasee, Erz., M., Skn. 83; Gedichte 83, 3. A. 01; Was d. Sturm sang, M.; Winterträume, n. M., n. G. 94; Großmutter erzählt 96; Ebbe u. Flut, G., 3.-Sammlg 96; Heinrich, Familiendr. 93: Der Prinz kommt, Lsp. 98; Junge Herzen, N. 99; Abendgluten, n. G. 02; Vom alten Sachsenstamme, Nn. 05. ()

Kiesel, Otto Erich, Kritik, Nov., Red. an d. „Hamb. Nachr.". Hamburg. (ebda $7|_{11}$ 80.) **V:** Ebbe u. Flut, Nn. 04: Mors Imperator, Nn. 05; D. Demagog, Sch. 05.

Kieser, August Jean, ♏, 𝒻, Dr. phil., Fach-Red. Bern, Schweiz, Stadtbachstr. 26. (Frankfurt-Bockenheim $5|_6$ 83.) *

Kieser, Thilo, ♆, ○, Epik, Kaufmann. Graudenz, Westpr., Goßlerstr. 1. (Frankenhausen a. Kyffh. $30|_8$ 73.) **V:** Hirt vom Kyffhäuser, E. 94; Ostara, Sang aus

dem Amtale 00; Deutsche Soldatenlieder für China 00; Aus dem Elbtale, G. 01; Vigilando ascendimus, Festsp. 02; Genio hujus loci, Erz. aus d. alten Weimar 04; Klatschmohn, G. 06.

Kieseritzky, Gangolf v., klass. Archäologie, ObKonservator a. d. k. Eremitage, WStaatsR., Exz. St. Petersburg, Pet. S., Gr. Prosp. 4. (Fellin $^{18}/_{9}$ 47.) V: Rike i. d. Vasenmalerei I 76; Skulpturenkatalog d. k. Eremitage 96, 4. A. 01. ()

Kiesewetter, Max, ♀, Kaufm. Danzig, Garteng. 3 I. (Neufahrwasser $^{30}/_{9}$ 54.)

Kiesgen, Laurenz (Pf. Karl Lorenz), ASV., ♀, Nov., ♪, Krit., ☉, Jugendschr., MittelschLehr. Cöln-Sülz, Zülpicherstr. 306. (ebda $^{3}/_{12}$ 69.) V: Himmel u. Erde, G. (mit W. Ruland) 93; H. v. Kleist 01; Deutschlands reg. Reichsfürsten und ihre Länder (K. Lorenz) 94; D. deutsch-franz. Krieg 1870/71; Cantaten, Vereinsbühne, Festsp. 94 u. 97; Chateaubriand u. d. Neuromantik 04; Randglossen z. Jugendschriftenfr. 04; Maisegen, G. 04: Mart. Greif 05; Auswahl v. Droste-Hülshoff 06; Ausgew. Aufsätze z. Kunst u. Lit. 07.

Kiesler, Bernh. (Pf. Armand v. Elz, Heinr. Sonntag, Reinhold Herwig), (k.), ♀, Nov., ✓, ♪, ☉, Lehr. Düsseldorf, Kirchfeldstr. 110. (Buttlar $^{20}/_{6}$ 51.) V: Balladen u. lyr. Ged. 73; Nov. 77; Heil Julia 83; Was uns retten kann 93; D. ärmste Kind 93; Wie ein Gänsebub z. reichen Mann wurde 93; Fridolins Rheinfahrt 94; Er sucht seine Mutter 94; Das Brünnlein am Wege 94; Die drei Goldsucher 95; Eine Weihnachtsgesch. 96; Simon v. Cyrene, Sch., 2. A. 96; Der Hofdichter, Lsp. (m. H. Wehner) 96; Der Brand, Erz.; D. Opfer d. Priesters 01; Heil dem Kaiser, G. 05; Künstlergesch. 06; Eines Malers Reise u. d. Erde 06. ()

Kiesling, Ernst, Maler u. Kunstschriftsteller. Leipzig-Connewitz, Kochstr. 71. (Berlin $^{21}/_{10}$ 51.) V: Kunst der Schaufenster-Dekoration; Handbuch der Malerei.

Kietz, Georg Martin, Politik, ☉, Theater-, ♫- u. Musikkritik, Dr. phil. Berlin W 50, Nürnbergerstr. 6. (Drossen $^{22}/_{1}$ 68.) V: Agonistische Studien 92; Ceterum censeo, z. Einführung in die Polenfrage 02; So will's der König, Sch. 05; D. Kirchenpolitik der Hohenzollern 06.

Kietz, Hermann, ♪, Reg.- u. SchulR. a. D. Hamburg, Wandsbeker Chaussee 28. (Burg b. Magdeb. $^{7}/_{8}$ 31.) V: Zum Sonntag I: Erklärung d. evangel. Perikopen 68, 8. A. 00, II: Erkl. d. epistol. Perikopen 87, 4. A. 99; 24 Psalmen, schulgemäß erkl. 72, 9. u. 10. A. 07; Luthers kl. Katechismus, erkl. Ausg. f. Geistl. u. Lehr. 83, 4. A. 00; Ausg. B f. Kinder 83, 7. A. 06; Schulred. 93, 2. A. 06; D. bibl. Gesch. d. A. u. N. T. 95 u. 96 II; Z. Einführg in d. Literaturkunde 95, 2. A. 99; Unsr. Kleinen u. deren erste erziehl. Leitung 96; Die Erziehung im Elternhause 05; Erziehungssorgen 05.

Kiewning, Hans, ☆, Dr. phil., Geh. Archiv-R., Hrsg. d. „Mitteil. a. Gesch. u. Landesk. d. Fürstt. Lippe". Detmold, Woldemarstr. 5. (Königsberg i. Pr. $^{20}/_{8}$ 64.) V: Seidenbau u. Seidenindustrie im Netzedistrikt 1773—1805 96; Taufschein C. Ph. v. Unruh 01; D. auswärt. Politik d. Grafschaft Lippe v. 1789—1807 03. H: Nuntiaturberichte a. Deutschl. 1628—1635 95.

Kihn, Heinr., (k.), ✝, Patrol., Encyklopädie, Kirchenrecht, D., Domdekan. Würzburg, Domerschulstr. 2. (Michelbach $^{30}/_{4}$ 33.) V: Bedeutg d. antiochen. Schule auf d. exeget. Gebiete 66; Weg z. Weisheit, Andachtsbuch 68, 7. A. 01; Theol. v. Mopsuestia u. Junilius Afrikanus als Exegeten 80; Junilii Africani Instituta regularia divinae legis 80; Ursprung d. Briefes an Diogn et 82; Prakt. Methode z. Erlernung d. hebr. Sprache 85, 2. A. 98; Prof. Dr. J. A. Moehler 85, 3. A. 89; Encyklop. u. Methodologie d. Theol. 92; Brügge u. H. Memling 96; Patrologie 04 u. 08 II.

Kilchner, Ernst, s. Bernoulli, Carl Albrecht.

Kilian, Eugen, Dr. phil. Karlsruhe i. B., Seminarstr. 6. (ebda $^{10}/_{11}$ 62.) V: Itinerar Kaiser Heinr. IV. 85; Mannh. Bühnenbearb. d. Götz 1786 89; Goethes Götz u. d. neueinger. Münchn. Bühne 90; Zur Bühnengesch. d. Götz (m. F. Winter) 94; Beitr. z. Gesch. d. Karlsr. Hofth. unt. Ed. Devrient 93; Der einteil. Theater-Wallenstein 01; Dramaturgische Blätter 05; Mein Austritt aus dem Verbande des Karlsruher Hoftheaters 05; Goethes Faust auf der Bühne 07; Schillers Wallenstein auf der Bühne 08. — Bühnenbearbeitgn: D. Widerspenstig. Zähmung 97; Antonius u. Kleopatra 98; König Heinrich V. 00; Wie es Euch gefällt 00; D. Sturm 01; Götz v. Berlichingen 02; Maß für Maß 04; Don Karlos 04; Was ihr wollt 06. H: Wehl, Dramaturg. Bausteine 91; S. Fr. Sauter, Ausgew. G. 02; Bauernfeld, Fortunat 02.

Killing, Wilh., ⅄, Dr. phil., o. UP., GehRegR. Münster i. Westf. (Burbach i. Westf. $^{10}/_{5}$ 47.) V: D. nicht euklid. Raumformen 83; Erweiterung d. Raumbegriffs 84; D. nicht euklid. Raumform. in analyt. Behandlg 85; Die Lieschen Transformationsgruppen 86: Einführg i. d. Grundlag. d. Geometrie I 93, II 98; Lehrbuch d. analyt. Geometrie in homogenen Koordinaten I 00, II 01.

Kimmig, Otto (Pf. Peter Sirius u. P. Sothis), ASV., ♀, ✓, Dr. phil., GDir.

Konstanz in Baden, Gymnasium. (Thiengen b. Waldshut $^{20}/_{4}$58.) **V:** Götter, Lumpen u. Rezensenten (Pf. Kürenberg) 79; Erz. d. Münsterturms 84; Lieder des Peter Sirins 85; Kennst du das Land? 97, 2. A. 98; Tausend u. ein Gedanken 99; Eine Liebe 04; Glocken u. Saiten 06.

Kinder, Joh. Christ., ♔, Bürgermeist. Plön. (Lunden $^{23}/_{3}$ 43.) **V:** Urkundenbch. z. Chronik v. Plön 82; Alte Ditmarsische Geschichten 85; Gottlieb, d. schwarze Feldtromp., Erz. 87; Tochter d. Frohn, Erz. 88; Urkundenbuch z. Chronik d. Stadt Plön 91; Alte Plöner Gesch 93; Plön, Führer 97; Plön, Beiträge z. Gesch. d. Stadt 04; Der Lundener Kirchhof u. s. Grabdenkmäler 04; Das Nordseebad Büsum, Altes u. Neues üb. Land u. Leute 06.

Kindermann, Alfred (Pf. Egon Treu), DÖSchG., PA., ♆, ✓, Reisebeschr., Priv.-Beamt. Zeidler in Deutschböhm. (Nixdorf i. Böhm. $^{13}/_{9}$ 78.) ( )

Kindermann, Carl, Nationalökonomie, Dr., Prof. a. d. Landw. Hochsch. Hohenheim. (Magdeburg $^{10}/_{8}$ 60.) **V:** Zwang u. Freiheit, ein Generalfaktor im Völkerleben 01; Volkswirtschaft u. Kunst 03. ( )

Kindt, Otto, ♆, Univ.-Buchdr.-Besitzer u. Verl.-Buchh. Gießen. **V:** Dichtgn 99; Herbstlese, Dichtgn 05.

Kinkel, Frau Alice, geb. Wiedmayer, ASV., ✓, Populär-Hygienisches, Skizz., Kritik. Stuttgart, Büchsenstr. 105 II. (ebda $^{10}/_{1}$ 66.)

Kinkel, Walter, ASV., ⁂, Dr. phil., a.o. UP. Gießen, Plockstr. 11. (Hagen i. W. $^{23}/_{12}$ 71.) **V:** Beiträge zur Erkenntniskritik 00; Joh. Friedr. Herbart, sein Leben u. seine Philos. 03; Ged. 04; Lieder Hans Ohnesterns, des Gottsuchers 05; Gesch. der Philosophie als Einleitung in das System d. Philos. I 06; Vom Sein u. von der Seele 06; Lieder eines Wandermüden 07; Aus Traum u. Wirklichkeit d. Seele 07. **H:** Kants Logik 04.

Kinter, P. Maurus, (k.), ♔, Kirchen♔, **Ue:** IFSlav., Dr. phil., Biblioth., Arch., OSB., Chefred. d. „Studien u. Mitteilgn a. dem Benediktiner- u. Cistercienser-Orden". Stift Raigern b. Brünn. (ebda $^{21}/_{2}$ 42.) **V:** Herrschaft Hochwald 68; Abt Günther Kaliwoda 83; Rundgang durch d. vatikanische Ausstellung 89; Dr. Beda Dudik 90. ( )

Kinzel, Karl, Germanistik, Lit.♔, Dr. phil., GP., MitHrsg. d. Jahrbuchs „Aus Höhen u. Tiefen". Berlin-Friedenau. (Berlin $^{17}/_{3}$ 49.) **V:** Wolframs Stil 73; Junker u. treue Heinrich 80; Lamrechts Alexander 84; Hist. de preliis 84; Volkslied d. 16. Jahrh. 85; H. Sachs, 89, 5. A. 05; Walther von d. Vogelweide 90, 14. A. 06; Kunst- u. Volkslied in d. Reformationsz. 91, 2. A. 01; Nibelungenlied 92, 8. A. 05; Ein Pastorenleben 92; Wie reist man in Tirol 93, 7. A. 06; Deutsche Lit.-Gesch. 93, 12. A. 07; Ged. d. 18. u. 19. Jahrh. 93, 2. A. 05; Wie reist man in der Schweiz 00, 4. A. 07; Italien 02, 2. A. 07; Klopstock, 2. A. 04; Altd. Lesebuch 03; Sommerfrisch. in Tirol 04, 2. A. 07; Bild. Kunst im deutsch. Unterr. d. Prima 04; Klopstocks Lyrik 07; Anzengruber als Dramatiker 07; Begleitstoffe z. d. Lit.-Gesch. d. 16.—18. Jahrh. 07; Aus Goethes Prosa 07. **H:** Denkm. d. ält. deutsch. Lit.; Aus Höhen u. Tiefen, Jahrb. seit 98; Königs Lit.-Geschichte 02; Hopf u. Paulsiecks Leseb. II 02.

Kipfmüller, Frl. Bertha (Pf. Berthold Friederici), philosoph.-literar. Essay, Dr. phil., Lehrerin a. d. höh. Mädchenschule. Nürnberg, Schoppershofstr. 15. (Pappenheim $^{28}/_{2}$ 61.) **V:** Sedansgedanken 95; Kants Mutter 99. ( )

Kipke, Carl, Biogr., Krit., Essay, Komp., Red. d. Vereinigt. musikal. Wochenschriften „Musikal. Wochenblatt" u. „Neue Zeitschrift f. Musik". Leipzig-Connewitz, Mathildenstr. 9 p. (Breslau $^{20}/_{11}$ 50.) **V:** (m. B. Vogel) Konservat. d. Musik zu Leipzig 88. **Bearb:** F. L. Schubert: Instrumentationslehre, 5. A. 93; D. prakt. Musikdirektor, 4. A. 93; Katechismus d. Gesangslehre, 3. A. 96; Musikal. Formenlehre, 3. A. 07; — G. Wunderlich, Anleitg z. Instrumentierung v. Chorälen, Arien u. Chören, 2. A. 00; Dr. Herm. Zopff, Der angehende Dirigent, 2. A. 02.

Kipp, Friedrich, ♆, Lehrer. Gronau, Westf. (Lengerich i. W. $^{14}/_{7}$ 78.) **V:** Aus meinem Herzen 06; Aus stillen Stunden 07; Sehnsuchtswege 08. *

Kipp, Theodor, ⚖, Dr. jur., o. UP., GehJustR. Berlin W, Meinekestr. 20. (Hannover $^{10}/_{4}$ 62.) **V:** Die Litisdenuntiation als Prozeßeinleitungsform im röm. Zivilprozeß 87; D. Verurteilung zur Abgabe von Willenserklärungen u. zu Rechtshandlgn 92; Quellenkunde d. röm. Rechts 96; Geschichte der Quellen d. röm. Rechts 03. **Bearb:** Windscheid, Lehrbuch d. Pandektenrechts, 8. A. 00/01 III, 9. A. 06. ( )

Kippenberg, Anton, Lit.♔, Ψ, ✓, Dr. phil. Leipzig-Gohlis, Fechnerstr. 6. (Bremen $^{22}/_{5}$ 74.) **V:** Die Sage vom Herzog von Luxemburg 01.

Kippenberg, August, ⚓, Lit.♔, Dr. phil., Dir. d. höh. Mädchenschule u. des Lehrerinnenseminars v. A. Kippenberg. Bremen. (ebda $^{4}/_{9}$ 69.) **V:** Robinson in Deutschland. **H:** Engl. Ged. f. höh. Mädchensch. 99. **MitH:** Leseb. f. höh. Mädchenschulen. ( )

Kirchbach, Frau Marie Luise verw., geb. Becker (Pf. Marie Luise Becker), VB., Kunstgewerbe, Kultur♔, ✓, ⁂, ⌧, ♆.

Groß-Lichterfelde W, Kirchbachhaus. (Eberswalde $^{28}_{12}$ 71.) V: Im Wolken-Kuckucksheim, Kinderlr. 99; Sonnenkinder, G. 01; Die Liebe im deutsch. Märchen 01; Italien u. ich 01; Der Tanz 01, 2. A. 03; Kanalkinder, R. 05; Aus demselben Neste, R. 07.

Kirchberg, Walter, Journalistik, Red. im „Albbote". Waldshut i. B., Hauptstr. 193. (Weißenfels $^{1}_{7}$ 69.)

Kircheisen, Friedrich M., Universal☆, Literat., napoleon. ☆. Genf, (Petit Lancy), Villa Vert-Pré. (Chemnitz $^{23}_{6}$ 77.) B: Bibliographie Napoléons (deutsch, franz., engl., ital.) 02; Gesch. d. literar. Porträts I 04; Die Königin Luise in der Gesch. u. Lit. 06; Bibliographie des napoleon. Zeitalters I 08. H: Napoleon 07; Kriegserinnerungen a. d. span. Feldzuge 1808—14 07. Ue: Baron Meneval, Napoleon u. Marie Luise 06 II; Graf P. P. Ségur, Erinnerungen 07; J. J. Rousseau, Briefe 07.

Kirchenheim, Arthur v., ⚖, Dr. jur., a. o. UP., Red. d. „Zentralbl. f. Rechtswiss.". Heidelberg. (Berlin $^{15}_{4}$ 55.) B: Antragsdel. 77; Regentschaft 80; Verwaltgs-R.-Praktikum 83; Einf. i. Verw.-R. 85; Staats-R. 87; Schlaraffia politica anon.) 92 (übers. als l'Utopie éternelle 96); Kirchenrecht 00.

Kirchhoff, Adolph, klass. Ψ, Dr. phil., o. UP., GRegR. Berlin W, Matthäikirchstr. 23 I. (ebda $^{6}_{1}$ 26.) V: Fachschr. ( )

Kirchhoff, Arthur, AZV. Berlin-Wilmersdorf, Kaiserplatz 12. (Wien $^{4}_{5}$ 71.) V: Akademische Frau 95; D. Kaiser Weltausstellung in Wort u. Bild 00. H: Das Leben, illustr. Wochenschr. 05/06.

Kirchhoff, August, ♉, ♌, Dramaturg. Dresden-Trachau, Großenhainer Str. 225. (Blotho a. d. Weser $^{20}_{5}$ 79.) V: Weltverbesserer, Tr. 06; Leben u. Lieben, G. 07. *

Kirchmair, Robert, AZV., ♉, ♌, Nov., ☆, Lit.☆, Kritik, ✓, akad. Lehrer. Lübeck, Charlottenstr. 32. (München $^{12}_{7}$ 78.) B: Zum Preise des Sports, Melodram 09: Harmonie, Festsp. 02; Ambros der Hirt, Sch. 05; Gedichte 07.

Kirchner, Josef, ✓, Kunst- u. Lokal☆, Hrsg. d. „Münchener Rundschau". München, Häberlstr. 8. (ebda $^{21}_{4}$ 45.) V: Die Darstellg d. ersten Menschenpaares in der bildenden Kunst 03. ( )

Kirchner, Kurt (Ps. Kurt v. Albrecht), ♌, ✓, ☆, Jugendschr. Stuttgart, Rotenwaldstr. 33. (Meiningen $^{6}_{1}$ 62.) V: Sie trinkt, Lsp. 84; Um Thron u. Ehr, Erz. 86; Der Tag von Altenesch, Erz. 87; Der alte Nap., hist. Erz. 90; D. von Gleichen, Erz. 92; Blaustrumpf, Erz. 93; Unt. adl. Sonne 96; Zwiepflicht, hist. Sch. 04. ( )

Kirchner, Oskar, ♂, Dr. phil., Prof. a. d. landwirtsch. Hochsch. Hohenheim b. Stuttgart. (Breslau $^{5}_{9}$ 51.) V: Algenflora v. Schlesien 78; D. mikroskop. Pflanzenwelt d. Süßwassers 84, 2. A. 91; Flora von Stuttgart u. Umg. 88: Die Krankheit. u. Beschädigungen uns. landw. Kulturpflanzen 90, 2. A. 03; Atlas d. Krankheiten u. Beschädigungen uns. landw. Kulturpfl. (m. H. Boltshauser) 96/02; Exkursionsflora f. Württ. u. Hohenz. (m. J. Eichler) 00; D. Obstbaumfeinde 03, 2. A. 06; D. Getreidefeinde 03; Lebensgesch. d. Blütenpflanzen Mitteleuropas (m. E. Loew u. C. Schröter) seit 04. ( )

Kirchner, Theodor, Nov., Skizze, ♉, ♌, Dr. jur., Kanzlei-Dir. d. deutsch. Univ. Prag, Obstmarkt 7. (Karolinenthal $^{5}_{9}$ 62.) V: D. Glück, O. 98.

Kirchner, Wilh., ✓, Dr. phil., o. UP., GHofR., Dir. d. landw. Instituts. Leipzig, Johannisallee 23. (Göttingen $^{9}_{7}$ 48.) V: Beiträge z. Kenntnis d. Kuhmilch 77: Bericht üb. d. Intern. Molkereiausstellg in Hamburg 77; Handb. d. Milchwirtsch. 82, 5. A. 07; Zu v. d. Goltz „Handb. d. ges. Landwirtsch.": Rindviehhaltg, Leitung d. landw. Betriebs 89/90; Zweck u. Aufgabe d. Landwirtsch. Studiums a. d. Univ. 91: Mitt. d. landw. Institutes d. Univ. Leipzig, 7. Heft 06.

Kirmis, Max, Numismatik, Archäolog., Kunst☆, Dr. phil., Prof., GymnOblehr. Neumünster i. H. (Fraustadt $^{5}_{8}$ 51.) V: Chemische Winke f. Numismatiker 90, 2. A. 92; Handb. d. Polnischen Münzkunde 92; Klasing, Buch der Samml., 6. A. 06; Münzen u. Medaillen 06. ( )

Kiru, Otto, ✝, D., Dr. phil., o. UP., GKirchenR. Leipzig, Schenkendorfstr. 3. (Heslach-Stuttgart $^{23}_{1}$ 57.) V: Schleiermacher u. d. Romantik 95; Goethes Lebensweisheit in ihrem Verhältnis z. Christentum 00; Glaube u. Geschichte 00; Grundriß der evang. Dogmatik 05, 2. A. 07; Grundriß d. Theolog. Ethik 05; Materialist. u. christl. Weltanschauung 06: Sittl. Lebensanschauungen d. Gegenwart 07; u. m. a.

Kirsch, Joh. Peter, (k.), christl. Archäol., Patrologie, Kirchen☆, D., o. UP., Mit-Hrsg. d. „Zeitschr. f. Schweiz. Kirchengeschichte". Freiburg i. d. Schweiz, rue St. Pierre 22. (Dippach $^{3}_{11}$ 61.) V: Die christl. Kultusgebäude im Altert. 93: D. päpstl. Kollektorien in Deutschl. während d. 14. Jahrh. 94; D. Finanzverwaltg d. Kardinalkollegiums i. 13. u. 14. Jahrh. 95; D. Akklamationen u. Gebete d. altchristl. Grabschriften 97; Die Rückkehr d. Päpste Urban V. u. Greg. XI. v. Avignon nach Rom 98; Die christl. Epigraphik u. ihre Bedeutung f. d. kirchengesch. Forschung 98; Die Lehre von d. Gemeinsch. d. Heiligen

i. christl. Altertum 00; Die päpstl. Annaten in Deutschland während d. 14. Jahrh. 03; Illustr. Geschichte d. kath. Kirche I—VIII 03; Forschgn z. christl. Literatur- u. Dogmengesch., seit 00 (m. Ehrhard). **Neubearb:** Hergenröther, Handb. d. allg. Kirchengesch., 4. A. I 02, II 04, III, 1 07.

Kirsch, Paul, s. Strzemcha, Paul.

Kirsch, Peter Anton, (k.), ☆, D., Red. an der „Köln. Volksztg". Cöln. (Mainz $14|_1$ 70.) **V:** Melanchthons Brief an Camerarius üb. Luthers Heirat 00; Die hl. Cäcilia 01; D. histor. Brevierlektionen 02; Zur Gesch. d. kath. Beichte 02; Altkath. Angriffe gegen die röm.-kath. Bußinstitute 03; Die Würde u. Bürde des Bischofsamtes nach d. syr. Didaskalia 04; Die Beichte, ihr Recht u. ihre Geschichte 04; Der Portiunkula-Ablaß 06; Treibende Faktoren bei dem schottischen Aufstand i. d. Jahre 1745 bis 1746 u. Nachspiel desselben 06.

Kirschkamp, Jak., (k.), ✝, D., o. UP. Bonn. (Burgwaldniel $15|_4$ 48.) **V:** Menschlich. Wissen Christi 73; Gnade u. Glorie 78; D. Geist d. Katholizismus in d. Lehre vom Glauben u. von der Liebe 94; Ein Beitrag z. Gesch. v. Burgwaldniel 96. ()

Kirschner, Frl. Lula (Pf. Ossip Schubin), Roman, Erz., Nov., ✍. Schloß Bonrevos b. Lissa a. E., Böhm. (Prag $17|_6$ 54.) **V:** Mal occhio u. a. Nov. 84; Ehre, R. 84, 10. A. 92; Frühlingstraum 86; Erlachhof 87, 3. A. 91; Asbein, 4. A. 01; Unheiml. Gesch. 89, 2. A. 95; Gesch. e. Genies, Erz., 2. A. 91; Boris Lencky, R. 89 III, 3. A. 97; O du mein Österreich 90, 3. A. 90; Heil dir im Siegerkranz, Erz. 91; Ein müdes Herz 91, 4. A. 99; Gräfin Erikas Lehr- u. Wanderjahre, 1. u. 2. A. 92 III; Gloria victis, R., 4. A. 02; Torschlußpanik, Erz. 92, 4. A. 95; Unter uns, R., 5. A. 92; Es fiel ein Reif in d. Frühlingsnacht, Nn., 4. A. 01; Toter Frühling, R. II, 2. A. 93; Finis Poloniae, R. 93; Bravo rechts! E. lust. Sommergesch., 4. A. 02; Gesch. e. alt. Österreichers, Erz.; Etiquette, Erz.: Bludieka, Erz.; Gebroch. Flügel, R., 3. A. 99; Woher tönt dieser Mißklang durch d. Welt? R. 3. A.; Con fiocchi, R., 4. A. 95; Maximum, R. 96, 2. A. 99; Heimkehr, R.; Wenn's nur schon Winter wär! R.; Vollmondzauber, R. 99; Im gewohnten Geleis, R. 01 II; Marska, Erz. 02; Peterl, e. Hundegesch. 02; Refugium peccatorum, R. 03; D. Gnadenschuß 05; Der arme Nidi. Erz. 06 II. ()

Kirschstein, Max, ☺, ♆, ✍. Berlin NW, Wullenweberstr. 7. (ebda $18|_2$ 75.) **V:** Sausewind, ein Poem 01; Merlin, dram. G. 01; Gerhart Hauptmann 01, 2. A. 01; Lene, Liebeskom. 03. ()

Kirstein, Emil (Pf. E. Krafft), ✍, populäre, internat. Rechtskunde, ⊞, Politik, **Uc:** EFGLIS. London W 176, The Grove, Hammersmith. (Berlin $18|_7$ 73.) **V:** Die Eheschließung fremder Staatsangehöriger in England 05, 2. A. 06. ()

Kirstein, Paul A. (Pf. A. Pauly, P. Cerisier, Hugo v. Gießen), BP., BJ & SV., ✍, ☺. Berlin W 30, Luitpoldstr. 34. (ebda $24|_6$ 69.) ()

Kirsten, Paul, Humor, Roman, ✍. Dresden-A. XXI, Tauscherstr. 38. (Wilsdruff 12_{12} 53.) **V:** Tolle Streiche 77, 4. A.; All Heil 87, 2. A. 88; Zwirl-Dudenfing 88, 2. A. 88; Dox 89; D. Morgenröte des 20. Jahrh. 90 III.

Kisa, Anton Carel (Pf. Fritz Günther), VB., Kunst☆, ✍, Dr. phil., Mus.-Dir. a. D. Godesberg a. Rh., Bonnerstr. 62. (Brünn $16|_1$ 57.) **V:** Kunstindustrie in Indien 85; D. Externsteine 93; D. Sammlung Nießen 96; D. Sammlung M. vom Rath 99; Führer durch das Suermondt-Museum 02; Denkschrift d. Aachener Museumsvereins 03; Die Hansaschüsseln 05; D. Kunstschatz 05; Gesch. des Kunstgewerbes 05; Führer durch Aachen 05; Führer durch Köln 06; Das Glas im Altertume 06.

Kisch, Egon Erwin, Novellistik und ♆, Red. an der „Bohemia". Prag-Altstadt, Melantrichg. 14. (Prag $29|_4$ 85.) **V:** Vom Blütenzweig der Jugend 05; Der freche Franz und andere Geschichten, 1.—3. A. 06.

Kisch, Gustav Oswald, Ψ, Dr. phil., GymnProf. Bistritz, Siebenbürgen. (ebda $26|_3$ 69.) **V:** Die Bistritzer Mundart verglichen mit der moselfränkischen 93; Bistritzer Familiennamen 97; Nösner Wörter u. Wendungen 00; Vergleichend. Wörterbuch d. Nösner (siebenbürgischen) u. moselfränk.-luxemburgisch. Mundart 05; Nordsiebenbürgisches Namenbuch 07.

Kisky, Wilhelm, ☆, Dr. phil. Cöln, Niederichstr. 23. (ebda $29|_{11}$ 81.) **V:** Die Domkapitel der geistl. Kurfürsten in ihrer persönl. Zusammensetzung im 14. u. 15. Jahrh. 06.

Kißling, Joh. Bapt., (k.), Kirchen☆, D. Mainz, Augustinerstr. 34. (Gensingen i. Hess. $17|_4$ 76.) **Bearb:** Brück, Geschichte d. kath. Kirche in Deutschland im 19. Jahrh., Bd. III 2. A. 05, Bd. IV 1) 2. A. 07, Bd. IV 2) H. 1 05. **V:** Lor. Truchseß v. Pommersfelden 06.

Kißner, Alfons, roman. u. engl. Ψ, Dr. phil., o. UP. a. D. Marburg i. H. (Hamburg $3|_4$ 44.) **V:** Chaucer in sein. Beziehgn z. ital. Literat. **Uc:** T. Moores irische Melodien; Lieder von d. grünen Insel; Schott. Lieder; Lieder aus Wales; Ariost, D. rasende Roland 07 II; Ariost, Satiren 08.

Kistner, Frau Anna, geb. Gudewill (Pf.

...ny Albert), ♂, Nov. Hannover, ...ldesheimerstr. 7 II. (Celle $^{24}/_{11}$ 34.) **V:** ...chlichkeitsregeln f. d. bürgerl. Leben, ...A. 94; Harte Gesetze, R. 75; Lose Blü...n, Sk.; Hut ab! Lsp.; Ein Schatz fürs ...us, Lsp.; D. Herr Graf, Lsp.; Ehe...udspädagogen, Lsp.; Ein Abenteurer, ...p.; Keine Hochzeitsreise, Lsp.; Eine wie ...andere, Lsp.; E. erob. Schwieger...utter, Lsp.; Späte Heirat, R. 96.

Kitasato, Takeshi, ♁, Dr. phil. Osaka, ...e-honmati VIII, 211. (Higo, Japan $^{3}/_{3}$ ...) **V:** Namah amitabha, jap. Dr. 99; ...mio, jap. Orig.-Sch. 00; Sakura Soko, ...c. aus d. japan. Gesch. 02: Aus d. Heim...hrt nach Japan 04.

Kitir, Josef (Pf. Edwin Flug), ☤, ...sg. der „Flugblätter d. Weltliteratur". ...ien IV, Lambrechtsg. 18. (Aspang. $^{11}/_{2}$ ...) **V:** Ausgew. G. 89; Leben u. Stim...ung, G. 91; Blätter d. Freundschaft, G. ...; D. Weihe d. Alltags, G. 97, 2. A. 98; ...gr. Radierungen 98. ()

Kittel, Rud., alttestam. ✝, D., Dr. phil., ...UP., GKirchR. Leipzig, Rosenthalg. ...3. (Eningen $^{28}/_{3}$ 53.) **V:** Sittl. Fragen 85; ...esch. d. Hebräer 88/92 II; Aus d. Leben d. ...roph. Jesaia 94; A history of the He...ews 95 II; The books of Chronicles, ...ebr. text with notes 95; Dillmanns Hand...uch d. altest. Theol. 95; D. Anfänge der ...ebr. Geschichtsschreibg im A. T. 96; ...ommentar zu Jesaja (Dillm. 6. A.), 98; ...ur Theologie d. A. T. 99; Profetie u. ...Weissagung 99; Komment. z. d. Büchern ...Könige 00; Wie dachte Israel in d. Ta...en Jesu v. Messias? 00; Üb. d. Notwen...igkeit u. Möglichkeit e. neuen Ausgabe der ...ebr. Bibel 01; Komment. z. den Büchern ...Chronik 02; D. babyl. Ausgrabgn u. ...ie bibl. Urgesch. 4. A. 03; D. Babel-Bibel...streit u. die Offenbarungsfrage, 1.—4. A. ...3; The babylonian excavations and early ...iblical history 03, 2. A. 04; Zu Friedrich ...Ratzels Gedächtnis 04; D. Bücher Richter, ...Ruth, Samuelis in Kautzschs Übersetzg d. ...lt Test. u. d. Psalmen Salomos in des...elben Apokr. u. Pseudepigr; Biblia He...raica I (Genesis — 2 Regum) 05, II 1 ...Prophetae posteriores et Hagiographa) ...6; Studien zur hebr. Archäol. u. Reli...ionsgesch. 08.

Kittl, Ernst, Paläontologie, ▲, Kustos ...Abteil.-Leiter a. naturhistor. Hof-Mu...eum, ThSchDoz. Wien III, Wasserg. ...4. (ebda $^{2}/_{12}$ 54.) **V:** Miocenen Pteropo...den v. Österr.-Ung. 86; Miocenablage...rungen d. Ostrau-Karwiner Steinkohlen...bev. u. deren Faunen 87; Z. Kenntn. d. ...fossil. Säugetiere v. Maragha in Persien I. ...Carnivoren 87; Gastropoden d. Schichten ...v. St. Cassian d. südalp. Trias 91/94 III; ...Triad. Gastropoden d. Marmolata usw. 94; Geologie d. Umgebg v. Sarajevo 03; Triasfossilien von Heureka-Smd 07.

Kiy, Viktor, ∴, Lit.♛, 𝒻, Prof. Elberfeld, Augustastr. 134. (Ortelsburg $^{1}/_{3}$ 37.) **V:** Pessimism. u. Ethik Schopenhauers 66; Kants Kategorien u. ihr Verhältnis z. d. Aristoteles 79; Grundzüge der Moralphilos. 84; H. Sachs 93; Themata u. Dispositionen z. deutsch. Schullekt. 95 f. IV, 3. A. 03; Tristan u. Isolde, Erz. 96; Anleitung z. Disponieren 01; Abriß d. deutsch. Lit.-Gesch. 02: Lessing, Biogr. 04. **H:** Viehoffs Ged. 88; Poetik 88. ()

Kjölenson, Dr. Hjalmar, s. Rauter, Dav.

Klaar, Alfr., PA., Lit.♛, ♁, ☤, Essay, Dr. phil., ThSchP. Berlin, Brüderstr. 34—38. (Prag $^{7}/_{11}$ 48.) **V:** Fahrende Komödianten, Scherzsp. 75; Scheffel 76; Joseph II. 82; Mod. Drama 82/83 III: Grillparzers „Ottokar" 86; L. Börne 87: Empfang, Festsp. 87; Diskretion, Lsp. 90: F. Grillparzer als Dramatiker 91; Wer schimpft, der kauft, Lsp. 92; F. Schmenkal 94; Börnes Leben u. Wirken, Einleitg zu B's Werken 99; D. Faust-Cyklus 99; Wir u. d. Humanität 02; Schauspiel u. Gesellschaft 02; Grillparzers Leben u. Schaffen, Einleitg zu G's Werken 03; Schiller u. Goethe 05.

Klages, Adolf, Komponist, Gesanglehr. a. 1. Real-G. Hannover, Bandelstr. 28. (ebda $^{29}/_{4}$ 62.) **V:** Goldener, dram. Märch. 92; Fabian u. Sebast., Optte. 94; König Drosselbart, Märchendichtg 96; Gänseliesel Märchendichtg 99; D. Zwerge im Hübichenstein, Harzmär 99; Prinzess. Marzipania, Märchenop. 03: Der Talisman, Märchenoper 06. **Ue:** Chr. Gounod, Mozarts Don Juan 91; Fremdländisch. Liederbuch, engl. u. franz. Volkslieder, metrisch übers. 04.

Klaiber, Theodor, Lit.♛, Dr. phil., Red. Stuttgart, Arminstr. 14. (Rohrdorf $^{23}/_{2}$ 70.) **V:** Die Meister d. deutschen Briefes (m. O. Lyon) 01; Die Schwaben in d. Lit. d. Gegenwart 05; Adalbert Stifter 05; Dichtende Frauen d. Gegenwart 07. *

Klakkenfazzl, P. Antonius, s. Lüdtke, Franz.

Klameth, P. Odilo Engelbert (Pf. O. K. Engel), (k.), ☤. Erz., 𝒻, Soziologie, OCist., Kapitular d. Stiftes Osseg, Böhm. (Krummwasser i. Mähren $^{20}/_{2}$ 76.) ()

Klapperich, Josef, neuere Sprach., ▮•, Ψ, Kritik, Dr. phil., Prof., ObROblehr. Elberfeld, Augustastr. 54. (Wershofen a. Eifel $^{2}/_{5}$ 54.) **V:** Histor. Entwicklung der syntakt. Verhältnisse der Bedingungssätze im Altfranz. 83; Zur Sprache d. Lustspieldichters R. B. Sheridan 92; History of the English Language and Literature 04; Engl. Lese- u. Realienbuch) 07. **H:** Zahlr. engl. Werke. **Red:** Engl. u. franz. Schriftsteller der neueren Zeit.

Klarenthal, Karl v., s. Schneidt, Karl.

Klarmann, Joh. Ludwig, ⚔, ♕, Oberstleut. a. D. München, Pilotystr. 9a III. (Dankenfeld $18|_1$ 46.) **V:** Offizier-Stammliste d. bayr. Ingenieur-Corps 1744—1894 96; Gesch. der Familie v. Kalb auf Kalbsrieth 02; Dankenfeld u. die Familie Marschalk v. Ostheim 02; Der Steigerwald in der Vergangenheit 03. ()

Klaessig, Emil, (jun.), Vertreter d. Wolffschen Tel.-Bur. New York, 195 Broadway. (ebda $6|_5$ 81.) ()

Klatte, Wilh., Musik, MusikR. d. „Berlin. Lokalanz.". Berlin W, Nettelbeckstr. 24 III. (Bremen 13_2 70.) **V:** Zur Gesch. d. Programm-Musik 05; Franz Schubert 07.

Klauke, P., (k.), ✠, Reg.- u. Schul-R. Oppeln. **V:** Gesundheitslehre f. Schulen 92; Rechenbuch für Seminaristen u. Lehrer 92, 17. A. 02; Diktate aus der Sprachlehre 96, 5. A. 03; Rechenbuch f. Volkssch., Ausgabe in 3 u. in 4 Heften, 97, 10.—60. A. 07; Antwortenheft dazu 97, 6. A. 02; Plan f. d. Unterr. in d. Sprach- u. Rechtschreiblehre 98 2. A. 01; D. Rechnen m. Teilen der Eins, Beitrag z. Methodik d. Bruchrechnung 01; Rechenbuch f. Präparanden 02, 7. A. 07; Antwortenheft dazu 02; Rechenb. f. Seminaristen, 2. A. 05; Antwortenheft dazu 03; Anleitg z. Erteilg d. Rechen- u. Raumlehrunterr. 2. A. 05; Raumlehre f. Präparanden 02, 3. A. 03; Raumlehre f. Seminaristen 04; Lehrplan f. d. naturkundlichen Unterricht 05, 2. A. 07.

Klausner, Ludwig, gen. Klausner-Dawoc, ASV., ✆, Hrsg. d. „Univ.-Korresp." Berlin SW, Möckernstr. 133 III. (Exin $2|_1$ 48.) **V:** Zwei Welten, Sch. 95; Sternenwärts, Sch. 95; F. Romberg, Sch. 96; Jacob, Dr. 96; Moses, Dr. 98; Mod. Propheten, R. 00; Adam u. Eva, Sittenb. 00, 4. A.; Die Macht d. Frau, R. 01; Die Geschichte einer Ungebildeten, R. 03, u. A. 05.

Klaußmann, Anton Osk. Eug. (Pf. A. Berthold, W. Pielmann, Max Klepper, Eugen Schmitt, Ulfilas Müller, Ulr. Myers, Kurt Wildenstein, Gerhard ten Boer, Vinco Zoric), BP., 🖋, Nov., Hum., Kriminalia, Verkehrswesen, ✆, Jugendschr. Berlin SW 11, Kleinbeerenstr. 6 II. (Breslau $11|_5$ 51.) **V:** Ultramontan 74; Elly 74; Der Hauslehrer 74; Pump 77; Goethes Faust vom milit. Standpunkt 77; Alfreds Briefe, Schw.; Aus d. Tageb. ein. Einj.-Freiw., Hum. 87; Berl. Gamer I 87, 4. A.; V. Stift bis zum Chef 88, 3. A. 90; Humor im deutsch. Heer I 89, 8. A. 90, II 95; Memoiren e. Kellners 89; Humoresken 90; Memoiren e. Offizierburschen 90; Verbrecher u. Verbrechen (m. Weien) 90; Eingezogen, Mem. e. Landwehrmannes 92; Pique-Aß, R. 92; Milit.-Hum. 95; Kriminalgesch. 95; Das Leben im deutsch. Kaiserhause 95; Hum. 96; Kaiser Wilhelm d. Gr. 97; Die reiche Braut, R. 99; Dolf d. Burenheld, Jugendschr. 00, 6. A. 02; D. Vermächtnis d. Oheims od. der Schatz in Neu-Guinea, Jugendschr. 01; Sonst u. jetzt, Rückblick auf Deutschlands Entwicklg 02; Kaiserreden 02; De Wets Kriegserinn., f. d. Jugend bearb. 02, 2. A. 03; Deutsche Sagen, Jugendschr. 03; Mit Büchse, Spaten u. Ochsenstrick i. Südwestafrika, Jugendschr. 03; Heiß Flagge u. Wimpel! Jugendschr. 03; Im Granatfeuer a. Jalu, Jugendschr. 04; In u. vor Port Arthur, Jugdschr. 05; Auf d. Schlachtfeldern d. Mandschurei, Jugdschr. 05; Heil Euch im Silberkranz 06; Schlagende Wetter, Jugdschr. 07; Vesuvius, der Feuerberg, Jugdschr. 07.

Klauwell, Otto, Musik, Dr. phil., Prof. u. stellvertr. Dir. d. Konservat. Cöln am Rh., Beethovenstr. 15. (Langensalza 7_4 51.) **V:** Kanon in s.-gesch. Entwicklg 75; Musik. Bekenntnisse 82, 2. A. 92; Vortrag i. d. Musik 83; Fingersatz d. Klavierspiels 85; Formen d. Instrumentalmusik 94; Gesch. d. Sonate 99; Theod. Gouvy 02; Studien u. Erinnergn, ges. Aufsätze 06.

Klebba, Ernst, (k.), ✝, D., ObLehr. u. Religionslehrer. Neumark i. Westpr. (Danzig 27_1 71.) **V:** Anthropologie d. hl. Irenäus 95; Leb. Jesu i. Betrachtgn 02. ()

? Klebinder, Ludwig (Pf. Ludwig Binder), PA., 🖋, Politik, ✉, Chefred. d. „Deutsch. Reichsverlages", Hrsg. der „Aktuellen Correspondenz". Berlin SW, Lankwitzstr. 14; Redaktion: Königgrätzerstr. 65. (Prag $11|_8$ 71.) **Begr:** Die Fachzeitung (Deutsche Holzindustrie) 00; D. Deutsche Arbeitgeber-Zeitung 02.

Klee, Gotthold, Germanistik, ♕, Lit. ♕, 🖋, ✠, Dr. phil., Prof., GObLehrer. Bautzen, Bahnhofstr. 6. (Dresden 17_5 50.) **V:** Zur Hildesage 73; Gudrun 78; König Rother; Alpharts Tod 80; Deutsche Volksbüch. 81, 2. A. 99; Deutsche Heldensagen 83, 9. A. 07; Langobardische Gesch. 84; 7 Bücher deutsche Volkssagen 85, 2. A. 05; Der arme Mann im Tockenburg 85; Alte deutsche Märlein u. Schwänke 86; Ein. deutsch. Volkes Ruhm u. Untergang 87; Griech. Hausmärchen 88, 2. A. 06; Deutsche Ged. z. deutsch. Gesch., 2. A. 88; Drei Erzählgn a. d. deutsch. Mâlter 89; Bilder a. der ält. deutsch. Gesch. 89 ff.; D. arme Simplex 90; Lehrpl. f. d. deutsch. Unterr. an den sächs. Gymn. 91; Die alten Deutschen 92, 3. A. 05; D. Buch d. Abenteuer 93; Tiecks Leben u. Werke 94; Fünf Erzählgn; Grundzüge d. deutsch. Lit.-Gesch. 95, 9. A. 07; Deutsche Mythologie u. Deutsche Heldensage 96, 2. A. 03; J. Nettelbeck 97; Vom Hirtenbüblein z. Professor 98; Diener d. Kreuzes 00; Gesch. Friedrichs d. Gr. 02; Fürst Blücher 03;

Rittergeschichten 05; Goethebüchlein 07; Gesch. d. deutsch. Dichtung 07. **H:** G. Schwab, Ged. m. Biogr. 82; Schwab, Sagen d. klass. Altertums 82, 28. A. 01; Schwab, Volksbücher 83, 16. A. 96; Gotthelfs Knabe d. Tell 87, 2. A. 94 u. Dursli 88, 2. A. 95; Grimmelshausen, Simplicissimus, Schulausg. 90; Tieck, Werke (erl. Ausg.) 91; Möbius, Deutsche Lit.-Gesch., 7. A. 96; Cholevius, Goethes Hermann u. Dorothea, 3. A. 97; Wielands Werke (erl. Ausg.) 00; Homers Werke, übers. v. Voß 00; Goethes Achilleis 03; Sterns Weihnachtsoratorium 03; Goethes Reineke Fuchs (in Bd. 4 von Heinemanns Goetheausg.) 03; Tiecks Vittoria Accorombona 05; Lessings Emilia Galotti 07; Simrocks ausgew. Werke 07; Ferd. Schultz' Lehrb. der Gesch. 06 ff. V.

Kleefeld, Wilhelm, Kunst☆, Dr. rer. mus., Hofkapellmeister a. D., UDoz., Direktionsmitgl. d. Konservatorium Klindworth-Scharwenka. Berlin W, Schöneberger Ufer 41. (Mainz $^{2}/_{4}$ 69.) **V:** Neue Opern 98; Zur Gesch. d. Hamburger Oper 99; Zum 18. Jan. 1701 01; Rossinis Barbier v. Sevilla 01; Donizettis Don Pasquale 01; Opern-Renaissance 02; Saint Saëns, Harmonie und Melodie 02; Charpentier, Louise 02; Neubearbeitungen von Donizettis Don Pasquale u. Paërs, der Herr Kapellmeister 03; Cherubinis „Wasserträger" 04; Wagneriana 04; Monographien zur hessischen Musikgeschichte 05; Blätter hessischer Tonkunst 05; Hessische Heimatklänge 06; Alte Volkskunst des deutsch. Westens 06; Hessens Beziehgn z. alten deutsch. Oper 06; Neubearbeitg von Cimarosa „Heimlich vermählt" 06; Die Oper der Lebenden 06. ( )

Kleemann, Selmar, Germanistik, Dr. phil., GP. Quedlinburg, Amelungstr. 1. (Nordhausen a. H. $^{7}/_{12}$ 51.) **V:** De libri tertii carminibus, quae Tibulli nomine circumferuntur 76; Beiträge zu ein. nordthür. Idioticon 82; Die Familiennamen Quedlinburgs u. d. Umgegend 91; D. Fremdwörter in d. deutsch. Sprache 93; Verz. d. Stadtbibl. zu Quedlinburg (m. H. C. Huch) 96; Führ. d. Quedlinburg u. Umg. 97, 6. A. 08.

Kleemeier, Friedr. Joh., Bibliogr., **Uc:** E, Buchhdlr. Leipzig, Gutenbergstr. 6. **V:** Handb. d. Bibliogr. 03. **H:** Othmers Vademecum d. Bücherfreundes, 5. A. 03. **Uc:** Farrar, Literar. Fälschungen 07. ( )

Kleffner, Anton Jgn., (k.), ✝, Kirchen-☆, D., Prof., Domkapitular. Paderborn u. (Nieder-Marsberg $^{20}/_{7}$ 43.) **V:** Gefahren d. Bauernstandes, 5. A. 71; Porphyrius, d. Neuplatoniker u. Christenfeind 96; Gesch. d. Bonifatius-Verein 99; Synesius v. Cyrene u. s. angebl. Vorbehalt b. s. Wahl z. Bischof v. Ptolemais 01; Der Briefwechsel zw. d. jüngern Plinius und Kaiser Trajan, die Christen betr. 07.

Kleiber, Max, (k.), ⌂, Alpinistik, darstell. Geometr. u. Perspektive, Kunstmaler Prof. d. kgl. Kunstgewerbeschule u. Doz. d. Akad. d. bild. Künste. München, Kreitmayrstr. 26. (Memmingen $^{17}/_{2}$ 48.) **V:** D. projektive Zeichnen 85, 2. A. 02; Katechism. d. angewandt. Perspektive, 4. A. 04; Abseits der Touristenstraße 99. ( )

Kleimann, Paul Alex. (Pš. Paul Alexander), ☉, ✓, Red. u. Schausp.-Kritiker an d. „Hamb. Nachrichten". Hamburg, Hallerpl. 10 p. (ebda $^{14}/_{8}$ 63.) **V:** Erdenglück, Märchendr. 94; D. Prophet v. Memphis, dr. G. 97; Erlebtes u. Empfundenes, N. u. Skn. 97; Prakt. Anleitg z. Erlernung des stummen Spiels auf der Bühne 00; Übungsstoff f. d. Unterricht im dialektfreien Aussprechen des Deutschen 05; Spielteufel, Der Ehrenmann, Der blaue Stein, Der klassische Zeuge, Einakter; Vom Regen in die Traufe, Burleske; Spätsommer, Komödie (m. Victor Stephany).

Klein, s. Haeßler, Oscar.

Klein, Frl. Anna Laura, ✓. Freudenberg, Kr. Siegen. (ebda $^{10}/_{7}$ 72.)

Klein, Berthold, s. Walter, Curt K.

Klein, Carl. München, Rumfordstr. 48 I r. (Nördlingen $^{12}/_{11}$ 48.)

Klein, Carl Wilhelm, ♉, ✓, Handelswiss., kaufm. Bücher-Revisor. Leipzig-Paunsdorf, Hauptstr. 75. (Oschatz $^{6}/_{3}$ 60.) **Begr:** Zehn-Pfennig-Miniatur-Bibl. f. d. ges. prakt. Wissen d. Gegenw. (ca. 500 Bändch.) 96; „D. Kontorfreund", kaufm.-wissensch. Ztg 00. **V:** D. Meisterschaft in d. dopp. (italien.) Buchführung, sowie eine Reihe Bändchen der Miniat.-Bibl. ( )

Klein, Clemens, PA., ☆, ✓, Dr. phil., Chefred. d. „Düsseld. Ztg". Düsseldorf, Worringerstr. 60. (Glogau $^{19}/_{7}$ 65.) **V:** Raimund v. Aguilers 92; D. Kreuzzüge (Helmolts Weltgesch. VI) 06. **H:** D. geist. Deutschland I: Bild. Künstler 98.

Klein, Ernst, ✝, Pfr. Lichtenrade b. Berlin. (Wohlau, Schles. $^{18}/_{4}$ 63.) **V:** Aus d. Schatzkammer heil. Väter, 12 Hefte; Märtyrerakten I 06; Wider die Gesundbeter, d. fälschl. Gesundbeter heißen 02.

Klein, Fel., ⅄, ∩, Dr. phil., Dr. sc. techn., o. UP., GHofR. Göttingen, Wilh. Weberstr. 3. ($^{25}/_{4}$ 49.) **V:** Über e. zeitgemäße Umgestaltg des mathem. Unterrichts a. d. höh. Schulen 04; Vorträge üb. d. mathem. Unterr. an höh. Schulen I 07, u. a. ( )

Klein, Franz, ⚖, Dr. jur., HonP., WGehR., Exz., Just.-Minister. Wien VI, Gumpendorferstr. 5. ($^{24}/_{5}$ 54.) **V:** Schuldhafte Parteihandlung 85; Sach-

besitz u. Ersitzung 90; Pro futuro, Betrachtungen üb. Probleme d. Zivilprozeßreform in Österr. 91; Mündlichkeitstypen 94; Vorlesgn üb. d. Praxis d. Ziv.-Pr. 00; Zeit- u. Geistesströmgn im Prozeß 02; Rechtsformen d. Gebrauchsleihe 02; Verbesserg d. Ehrenschutzes 03; Entwicklgn in Verfassung u. Recht der Aktiengesellsch. 04. ()

Klein, Fritz, Belletristik. Königswintera. Rh., Westf. Hof. **V:** Hoch u. Platt, Ernstes u. Heiteres 04. ()

Klein, H., s. Pollak, Heinr.

Klein, Herm. J., ↘, Meteorologie, Dr. phil., Prof., Dir. d. Wetterwarte d. Köln. Ztg. Cöln-Lindenthal, Theceste. 85. (ebda $^{16}/_{9}$ 44.) **V:** Astronom. Abende, 6. A. 04; Kosmol. Briefe, 3. A. 91; Handb. d. allg. Himmelsbeschreibung, 3. A. 00; Allg. Witterungskunde, 2. A. 04.

Klein, Hugo (Pf. Domino, F. Waldenser, Th. v. Liska), CC., Korresp. d. „Berl. Tagebl.", ✓, Kult.- u. Lit.-, Nov., Politik, **Uc:** FEIMS. Wien IX, Müllnerg. 24. (Szegedin $^{21}/_{7}$ 53.) **V:** Rendezvous zu Monaco, Lsp. 83; Blaustrumpf, Lsp. 83; Im Pußtenland, N. 85; Blinde Liebe, N. 87; Liebe Augustin, Optte. 87; Zauberkünste, N.; Der Hexenpfeifer, Märchensp. 00. ()

Klein, Josef, Epik, 1. Beigeordn. von Neuß. (Cöln a. Rh. $^{27}/_{5}$ 75.) ()

Klein, Konr., Pol., ✓, Verantw. Red. d. „Schles. Ztg". Breslau, Ohlau-Ufer 12. (Bunzlau $^{8}/_{8}$ 55.)

Klein, Oskar, Humor, ☺, Dir. d. lit. Inst. Berlin W, Körnerstr. 1. (Ratibor $^{7}/_{6}$ 52.) **V:** Humor. Vorträge 90 ff. XII; Humoresken aus d. jüd. Leben u. a. ()

Klein, Oskar, s. Linke, Osk.

Klein, Rudolf, Essay, Nov. Berlin W 35, Kurfürstenstr. 50. (Cöln $^{9}/_{11}$ 71.) **V:** Arnold Böcklin 01, 2. A. 05; Aubrey Beardsley 02, 2. A. 03; Max Klinger 03; Adolph v. Menzel 04; Düsseldorfer Ausstellung 04; Die Secession 05; Félicien Rops 05; Ein Jahrh. deutscher Malerei 06; Max Liebermann 06.

Klein, Salomon (Pf. S. Klein [Bäringer]), ⚷, Augenheilk., Dr. med., UP., Abt.-Vorst. d. W. Allg. Poliklinik. Wien IX/2, Mariannengasse 15. (Miskolcz $^{12}/_{8}$ 45.) **V:** Augenspiegel u. s. Anwendung 76; Lehrbuch d. Augenheilkunde 79; Auge u. seine Diätetik 82; Grundr. d. Augenheilkde 86.

Klein, Timotheus, ♆, Epos, Dr. phil., Burtenbach i. Bay., Schertlinhaus. (Fröschweiler $^{7}/_{1}$ 70.) **V:** Es werde Licht! E. neues Lied v. Luther 01; Es will tagen, Ketzersprüche (m. Arth. v. Wallpach) 02; Er und wir, e. Rhapsodie 03. ()

Klein, Wilh., Archäologie, Dr. phil., o. UP. Prag, Deutsche Univ. ($^{28}/_{11}$ 50.) **V:** Fachschr. ()

Klein-Hattingen, Oskar, ♔. Berlin Friedenau, Wiesbadenerstr. 4. (Elberfeld $^{8}/_{9}$ 61.) **V:** Das Liebesleben Hölderlins, Lenaus, Heines 01; Bismarck u. seine Welt 02—04; Napoleon der Erste 06—08.

Kleindienst, Hans, ASV., ☺, Musik ✓, Nov., Erz., Red. d. „Grazer Volksbl." Graz, Leitnerg. 17 III. (Deutsch-Feistritz $^{28}/_{4}$ 76.) **V:** Schön Lorchen, Optte 02 Une heure d'amour, mim. Tanzsp. 02 Der Frack, Lsp. (m. W. Schriefer) 02. (

Kleinen, Wilh., Musikkritik, Prof., Ob. Lehr. a. D. Cöln a. Rh., Rotgerberbach 9 (ebda $^{6}/_{6}$ 36.) **V:** Einführg d. Christentums in Cöln u. Umgegend 88 f. II.

Kleiner, Adolf, s. Arensen, Ad.

Kleinermanns, Jos., (k.), Kirchen♔, D. Pfr. Cornelimünster. (Viersen $^{25}/_{1}$ 47.) **V:** Pet. Damiani 82; 3. Ord. v. de Buße d. hl. Dominikus 85; Benedikt. VIII 87; D. Heiligen auf d. bischöfl. bzw. erz bischöfl. Stuhle von Cöln I 95; Der heil. Heribert 98; Der sel. Heinrich, Cölner Dominikanerprior 00; D. heil. Irmgardis v. Aspel 00; Die evang. Heiligthümer in Cornelimünster 07.

Kleinert, Karl Erasmus, CC., Politik ✓, Krit., lit. Essay, kais. Rat, Red. d. kais. „Wiener Zeitung". Wien, Sonnenfelsg. 19. (ebda $^{14}/_{3}$ 57.) **V:** Hamerling 89. (

Kleinert, Paul, †, D., Dr. phil., o. UP., WObKonsistR. Berlin W, Schellingstr. 11 III. (Vielgut $^{25}/_{9}$ 37.) **V:** Augustin u. Goethes Faust 66; Schillers relig. Bedeutg 67; Kommentar z. d. Propheten Obadja, Jona, Micha, Nahum usw. 68, 2. A. 93; Untersuchg z. alttest. Rechts- u. Lit.-Gesch. 72; Gedächtnisrede auf Treudelenburg 72; Abriß d. Einleitg z. A. T. 4. A. 78; Revid. Lutherbib. 83; Gedächtnisrede auf Dorner 84; Zur christl. Kultus- u. Kulturgesch. 89; Preuß. Agendenentw. 94; Selbstgespr. 96; Die Profeten Israels in sozialer Beziehung 05; Homiletik 07.

? **Kleinert,** Frau Sophie, geb. v. Khuenberg (S. v. Khuenberg), DÖSch G., ♆, Nov., ✓, ☺. Zurzeit Krieglach, Steiermark. (Graz $^{31}/_{1}$ 65.) **V:** Frost und Flammen, G. 84; Nach d. Natur, Skizzen in Prosa 89; Luisa, Sch.; Aug' um Auge, Lsp.; Ein kräft. Junge, Schw.; Plein air, n. Prosa 93; Psyche, n. G. 97; Wahrheit, Volksch. 97; Liebesleiter, N. 00; Heitere Himmel, lustige Geschichten 06.

Kleinfeller, Georg, ⚖, Dr. jur., o. UP. Kiel, Niemannsweg 101. (Augsburg $^{25}/_{12}$ 57.) **V:** Gerichtsstand d. Widerklage 82; Funktionen d. Vors. u. s. Verhältnis z. Gericht 85; Bayr. Lit. üb. d. Vollzug der Freiheitsstrafe 85; Reichsgesetz, betr. d. unter Ausschluß der Öffentlichkeit stattfindenden Gerichtsverhandlungen 88; Konkursordng. f. d. Deutsche Reich, 4. A. 01; Gesch. Ent-

wicklg d. Tatsacheneides in Deutschland 91; Strafrechtl. Nebengesetze d. Deutsch. Reichs (m. Stenglein) 93; Lehrbuch der deutsch. Zivilprozeßrechts 05; Stellung d. Schwurgerichtsvorsitzenden 06.

Kleinpaul, Johs., ⊙-Krit., Nov., Essay, Kultur☆, **Ue**: FDE, Dr. phil. Emden, Großestr. 33. (Meißen $^{10}/_{5}$ 70.) **V**: Das Typische in d. Personencharakteristik der deutsch. Geschichtsschreiber d. 10. Jahrh. 97; Führer durch d. II. Internat. Kunstausstellung Dresden 01; Ferdinand Cortez u. die Eroberung v. Mexiko 04; Ein Gang durch Alt-Emden 06. ()

Kleinpaul, Rud., ∴, Ψ, Dr. phil. Leipzig-Gohlis, Äußere Hallesche Str. 27 III. (Großgrabe $^{9}/_{3}$ 45.) **V**: D. Dahabiye, Sk. 78; Roma Capitale 80; Mediterranea 81; Rom 82/83 II; Kreuziget ihn, 3. A. 83; Neapel u. Umgebg 84, 2. A. 90; Prinzenraub, Dr. 84; Ital. Sprachführer, 3. A. 01; Menschen- u. Völkernamen 85; Florenz 87; Sprache ohne Worte 88; Rätsel d. Sprache 90; Stromgebiet d. Sprache 92; Menschenopfer u. Ritualmorde 92; Leben d. Sprache u. ihre Weltstellg 93 III; Mittelalter 93/95 II; Gastronom. Märchen 94; Fremdwort im Deutschen 96, 3. A. 05; D. Lebendigen u. d. Toten 97; D. Trinkgeld in Italien 98; Wie heißt d. Hund? 99; Mod. Hexenwesen 99; Mord v. Konitz 00; Ital.-deutsch. u. deutsch-ital. Taschenwörterb. 02; Deutsch. Fremdwörterbuch 05.

Kleinpetz, s. Pötzl, Ed.

Kleinschmidt, Albert, ♀, ⌂, SchulR. Gießen. (Volkenroda $^{15}/_{4}$ 47.) **V**: Jugendschr. 67; Aus Deutschlands Vergangenheit 69; Lubang 77; Bunte Blätter 84; 2. A. 01; Deutsche Stilübungen 86 III 2. A. 02; Orthogr. Diktierstoffe 87, 5. A. 07; Germanien's Befreiung, Erz. 88, 2. A. 00; Germanisches Heldenschicksal 88; Deutsche Sprachlehre 89; Im Zeichen d. Kreuzes 90; Unt. d. Sachsenbanner 91; Kreuzfahrt u. Römerzug 92; Naturwiss. i. Haushalt 92; In Sturm u. Drang bewegt. Zeit 93; Anschauungsunterr. (mit † Dr. Kehr), 7. A. 03; Materialien zu Rechtschreibübgn, 2. A. 94; Aus der Zeit der Tränen u. Wunder 94; Lebensb. a. d. Länder- u. Völkerkunde 94; D. erste Hochflug d. Zollernaars 95; Im sonnig. Süden 95; Im Lande d. Freiheit u. des Dollars 96; Welscher Frevel, deutsch. Zorn 96; Briefe a. d. Kinderleben 97; Übungsheft zu der Sprachlehre 97, 3. A. 03; Karl Kehr 98; Brinno, d. Chattenfürst 99, 2. A. 05; Deutsche Aufsätze z. Belebg u. Vertiefg d. Gesamtunterr. 99; Im Forsthause Faltenhorst I 00, II 02, III 04: Wandertage i. Odenw. 00; Wehe d. Besiegten 00, 2. A. 06: T. Brief 01; Lindmuth 01; Gundatar 03; Ged. 03; Die Übung im Unterrichte 05; D. geograph. Grundbegriffe 07.

Kleinschmidt, Arthur, ☆, Dr. phil., a.o. UP. a. D. (Heidelb.), HofR., herzogl. Hofbibliothekar. Dessau. (Wiesbaden $^{8}/_{4}$ 48.) **V**: Jakob III. v. Baden 75; D. Eltern u. Geschw. Napol. I. 78, 2. A. 86; Karl Friedr. v. Baden 78; Säkularisation von 1803 78; Nap. I. 80; Augsburg, Nürnberg u. ihre Handelsfürsten 81; Charakterbild. a. d. franz. Revolution 89; Katharina II. als Zivilisatorin 91; Gesch. des Königr. Westfalen (Europ. Staatengesch.) 93; Drei Jahrh. russ. Gesch. 1598—1898 98; Bayern und Hessen 1799—1816 00, 2. A. 02; Mostauer Skizzen 03; Amalie v. Oranien, geb. Gräfin zu Solms-Braunfels 06.

Kleinschmidt, P. Beda, christl. Kunst☆, OFM., Rektor d. St. Ludwig-Kollegs. Harreveld i. Holl. (Brakel $^{12}/_{10}$ 67.)

Kleinschmidt, Max, ASV., ∴, Erz., RealschulOblehrer. Rostock, Langestr. 5. (Stolzenau a. W. $^{25}/_{4}$ 74.) **V**: Deutsche Ausgabe der Bilder aus Südafrika von Jos. Bryce 00; Englische Grammatik 06.

Kleinschmied, Otmar, s. Kovařík, Otm.

Kleinschrod, Frau Ottilie (Pf. O. Malybrok-Stieler), ♀, Tegernsee, Villa Kleinschrod. (München $^{2}/_{10}$ 36.) **V**: Lyr. Ged. 87; Seerosen 91; Minne, Ein Liederzykl. 98; Višehrad, Cyklus ep. Dichtgn 98; Aus d. Annalen d. Liebe, Erz. 98; Griseldis, Erz. 00; Heimat, E. (nach J. Zeyer) 07. **Ue**: Slav. Musiktexte u. poet. Werke d. böhm. Dichters J. Zeyer.

Kleinwächter, Friedrich, ⌂, Dr. jur., o. UP., HofR. Czernowitz, Franzensgasse 4. (Prag $^{25}/_{2}$ 38.) **V**: D. Kartelle 83; Grundlagen u. Ziele d. sog. wiss. Sozialismus 85; D. Staatsromane 91; Einkommen u. s. Verteilg 96; Lehrb. d. Nat.-Ökon. 02.

Klemm, Heinz, AV., Red. Buchenau, Post Eiterfeld, Kr. Hünfeld, RegBez. Cassel. (Frankfurt a. M. $^{13}/_{4}$ 68.) *

Klemm, Hermann (Pf. Georg Reinhardt), ♂, Lehr. Dresden-N., Hauptstr. 10 III. (Meerane i. Sachsen $^{7}/_{12}$ 62.) **V**: Schillers Flucht 05; Germania in Freud und Leid, histor. Festsp. 06.

? Klemm, Frl. Johanna (Pf. Hanna Clemens), Nov., Jugendschr. Schwerin i. M., Rostockerstr. 80. (Bützow $^{13}/_{11}$ 56.) **V**: D. kleine Klosterfräulein, 1. u. 2. A. 98: Kloster Ulfingen 99; Heros Lampe u. a. Nov. 02; Novellen 05.

Klemm, Kurt, Gesch. Indiens, Deutsche Familiengesch., Dr. phil. Groß-Lichterfelde, Ferdinandstr. 3. (Bautzen $^{16}/_{4}$ 52.)

Klemperer, Felix, innere ⚕, Dr. med., Prof., UDoz. Berlin W, Kurfürstendamm 13. (Landsberg a. W. $^{9}/_{10}$ 66.) **V**:

Klin. Bakteriologie 94, 2. A. 98; Lehrb. d. physikal. Untersuchungsmethoden 04. *

Klemperer, Georg, ⚷, Dr. med., UP., dirigier. Arzt am Krankenhaus Moabit, Hrsg. d. „Therapie der Gegenw.", Red. d. „Zeitschr. für klin. Med.". Berlin NW, Roonstr. 1. (Landsberg a.W. $^{10}/_{5}$ 65.) **V:** Grundr. der klin. Diagnostik 90, 14. A. 07; Üb. Gicht und harnsaure Nierensteine 96; Liebig u. die Medizin 99; Lehrbuch d. inn. Med. 05.

Klemperer, Victor, Lit.☆, ✓, Kritik, Nov., Ψ. Berlin-Wilmersdorf, Weimarsche Str. 6a. (Landsberg a. W. $^{9}/_{10}$ 81.) **V:** Schwesterchen, N. 06; Glück, N. 06; Talmudsprüche 06; Paul Heyse 07; Ad. Wilbrandt 07. (*)

Klenk, Philipp, ⚕. Hauptlehr. Mainz, Gartenfeldstr. 8. (Lützelbach $^{14}/_{7}$ 63.) **V:** Tierschutz in Schule u. Gemeinde, Preisschr. 98; Tierquälerei u. Sittlichkeit 02; Mainzer Schulliederbuch 03 II.

Klenz, Heinrich, deutsche Ψ, Biogr., ⊙, literar. Kritik, Dr. phil., **Herausgeber des Deutsch. Literatur-Kal.** (seit 04). Leipzig-Gohlis, Werderstr. 15 II. (Kröpelin $^{25}/_{8}$ 60.) **V:** Die Quellen von J. Rachels erster Satire „Das Poet. Frauenzimmer od. Böse Sieben" 99; Die deutsche Druckersprache 00; Wörterbuch nach d. neuen deutsch. Rechtschreibg 04; Erläutergn zu Fritz Reuter, Ut mine Stromtid 05/06 II; Dörchläuchting (Serenissimus), Lsp. nach Reuter 06 u. m. a. H: Schiller, Demetrius 03; Mörike, Mozart auf der Reise nach Prag 06.

Klenze, Camillo v., deutsche Ψ, Dr. phil., UP. Chicago. (Freiburg i. d. Schweiz $^{22}/_{3}$ 65.) **V:** D. kom. Romanzen d. Deutschen im 18. Jahrh. 91; The Treatment of Nature in the Works of Nikolaus Lenau 02. ()

Klepper, Max, s. Klaußmann, A. O. E.

Klerlein, Frl. Marie, Erzählungen, Lehrerin. Breslau, Michaelisstr. 28. **V:** Frühe Gefährten 06; Im Tal der Jugend 07. *

Klessowski, Erich, ⊙. Paris, 3 rue Bara. **V:** Honoré Daumier: Die Sammlg Chéramy; Die Künstler d. Montmartre. (*)

?Klett, Gertrud Ingeborg, ♀, Übersetzgn. Berlin W. (Stuttgart, $^{4}/_{7}$ 71.) **V:** Aus jungen Tagen, G. 06.

Kley, Ernst Heinr. (Pf. f. ✓: Heinrich Ernst), (k.), Politik, ✓, Red. a. d. „Köln. Volksztg", Hrsg. d. „Magaz. f. volkstüml. Apologetik". Brühl bei Cöln a. Rh., Königstr. 43. (Brühl $^{23}/_{8}$ 67.) ()

Kley, Wilhelm, VB., ⊠, Statistik, ⚕, ☆, Dr. phil., Dir. d. städt. Gewerbe- u. Handelsschule. Harburg. (Steinbach, S.-M. $^{25}/_{6}$ 69.) **V:** Berufskrankh. u. staatl. Arbeiterversf. 97; D. Schwindsucht i. Lichte d. Statistik u. Sozialpolitik 98; Gesetzeskde u. Buchführg f. Baubeflissene 98; Bei Krupp 98; Warum sollen u. müssen die Handwerker sich zu Innungen zusammenschließen? 00; D. Genossenschaftsgedanke im Handw. 01; Üb. d. Entwicklg d. Gildewes. d. Stadt Harburg b. z. Einführg d. Gewerbefreiheit 02; D. Auf- v. Ausbau d. deutsch. Gewerbe- u. Fortbildungssch. 02; D. gewerbl. Fortbildungssch. in Industrieorten 04; Volksbildg u. Volkswirtsch. 04; Was lehren uns d. Weltausstellgn d. zwei letzten Jahrzehnte 04; Die Stenographie als Erziehungs- u. Bildungsmittel 04; Geschäfts- u. Lebensklugheit des modernen Geschäftsmannes 04; Die Ausbildung unserer Töchter nach ihrer Entlassung aus der Schule 04; Volksschule u. Fortbildungsschule 05; Kaufmannsberuf u. kaufmänn. Fortbildungsschule 06; Geschichte, Aufbau sowie lehr- u. stundenplanmäßiger Unterrichtsbetrieb d. Harburger Fortbildungsschule 07; Der hauswirtschaftliche Unterricht in Volks- und Fortbildungsschule 07; Die Arbeit, deutsch. Fach- und Fortbildgsschullesebuch 07; Der Bäcker 07; Der Fleischer 07; Rechenb. f. Bäckerklassen 07, f. Fleischerklassen 07; D. Deutschunterricht in Bäckerklassen 07, in Fleischerklassen 07; Der Maschinenschlosser u. Metallarbeiter 07; Der Bauhandwerker 07.

Klie, Anna, s. Schultz, Anna.

Kliemke, Ernst, ⚖, Dr. jur., GerAssess. a. D. Berlin W, Motzstr. 50. (Berlin $^{2}/_{1}$ 70.) **V:** D. staatsrechtl. Natur u. Stellg d. Bundesrats 94. ()

Klier, Franz (Pf. Clarus), (k.), DÖSch.-G., Politik, Belletristik, ✓, ♀, Begr. u. Hrsg. d. „Österr. Frauenztg" (s. 98). Wien XV, Being. 33. (ebda $^{14}/_{10}$ 54.)

Klimmer, Otto, ♀, Rechtspraktikant. Miltenberg a. M., Bay. (ebda $^{10}/_{3}$ 78.) **V:** Aus Nacht u. Tag, G. 02; Särge u. Bräute, n. G. 04. ()

Klimpert, Rich., ⅄, ∩, SemLehr. Bremen, Cellerstr. 14. (Weimar $^{21}/_{6}$ 47.) **V:** Lehrbuch der Arithmetik und Algebra 82; Lexikon d. Münzen, Maße u. Gew. 85, 2. A. 95; Gesch. d. Arithm. u. Algebra 86; Lehrb. d. Elastizität u. Festigkeit 87; Lehrbuch d. Statik fester Körper 88; Gesch. d. Geometrie 88; Lehrb. d. Dynamik fester Körper 89; Lehrb. d. Perkussion 89; Lehrb. d. allgem. Physik 89; Lehrb. d. Hydrostatik 90; Lehrb. üb. d. spez. Gewicht 91; Lehrb. d. Hydrodynamik 92/94 II; Wiederholgs- u. Übgsb. z. Stud. d. allgem. Physik u. elem. Mechanik 91; Nutzen u. Gesch. d. Volksbades 95; Entstehung u. Entladung d. Gewitter, sowie ihre Zerstreuung durch den Blitzkamm 02; Lehrb. d. Akustik: I. Wellenlehre 04, II. Tonerreger 06, III. Fortpflanzungserschei-

ungen des Schalles 07, IV. Die Musik Konzert- u. Hörsälen 07.

Klimsch, Robert, (k.), Dr. phil., Sekr. d. t. Josefs-Bücherbruderschaft, Klagenfurt, St. Josefshaus. (Ferlach, Kärnten 4 67.) **V:** Lourdes u. seine Wunder 90; Wanderungen durch Rom 94: Merkwürdiges a. d. Heidenländern 96; Rette deine Seele 98; Wege z. Kirche 00; Waffen geg. Feinde d. Wahrheit 02; D. kath. Kirche e. verklemmdete Mutter 07; D. Herrlichkeiten allerhlgst. Sakramentes 07. **H:** Frassinetti, Praxis d. Seelsorge 02.

Klinck, Frau Fanny (Pf. A. Lütetsburg), Roman, Nov., **Uc:** FESDH. Leipzig-Gohlis, Ulanenstr. 4. (Emden 11 44.) **V:** Im Banne d. dritten Abteilg -; Zug d. Zeit 85; A. d. Künstlernest 95; . Herren v. Dammin 96; D. Sonnenchter 97; Seine dumme kleine Frau, R.; . Dennhardsbrüder, R.; D. Brandstifter, R. 97; Alte u. neue Gesch., R. 98; ie Erbin v. Abbot-Castle, R. 99; Leichtrtig Blut, R. 99; Chr. de Wet, Erz. 01; pfer der Narrheit, R. 02; Die Erbtochter Geroldseck 03; Adam Eggens Schuld : Freda Halgren 06; Auf abschüssiger ahn 06; Am Hexenweg 06. ()

Klinckowstroem, Agnese Gräfin v., Roman, ✍. München, Friedrichstr. 27. ohenfelde 21 9 50.) **V:** Ihr einz. Sohn ; D. Leutringens 88; D. Doktor 88; D. remde 91; Florus Brüggemanns Nachß 92; Freundschaft, R. 94; Diebe, R. 95; chuldner, R. 96; Weltkinder 96; Die üne Tür 97; Verlorene Liebesmüh, R. ; Zugvogel, R. 99; Lange Erzeugel, R. : Die Insel des Friedens, R. 02; Die er Glocken d. Herrn v. Perna, R. 02; Zum dern Ufer, R. 03; Zweierlei Ehre, R. 05; as Tor des Lebens, R. 07.

Klincksieck, Friedr., franz. u. deutsche t.☙, Dr. phil., GObLehr. Halle a. S., conpr.-Str. 7. (Paris 17 2 60.) **V:** Entdlungsgesch. d. Realismus im franz. Roan d. 19. Jahrh. 90; Franz. Leseb. f. d. . Klassen höh. Lehranstalten 03. **H:** eutsche Lyrik d. 19. Jahrh. (m. M. Consnch) 03; Chrest. der franz. Literatur d. . Jahrh. 05, d. 17. Jahrh. 06.

Klinenberger, Ludwig, CP., PA., Theer ✍, Red. an d. „Neuen Freien Presse". ien I, Fichtegasse 11. (ebda 16 9 73.) Nach Island u. zum Nordkap 06.

Kling, Henri, Musik, Prof., Kompon. enf, 27 Boul. de Plainpalais. (Paris 2 42.) **V:** Popul. Instrumentationslehre , 3. A. 88; Prakt. Anweisung z. Transnieren 85: Elementarprinzipien der usik 89; Vollkomm. Musikdir. 90; Pol. Kompositionslehre 92; Blumenlese, esangbuch 05: Recueil de chants pr. la messe 07, 4. A.

Klingen, Ernst v., s. Knodt, Karl Ernst.

Klingen, Hans, s. Raida, Max.

Klinger, Dr. Ferdinand, s. Seyffert, Herman.

Klinger, Gust., s. Buchbinder, Bernh.

Klinger, Max, ⌂, Dr. med. h. c., Prof., Maler, Bildhauer, Radierer. Leipzig-Plagwitz. (ebda 18 2 57.) **V:** Malerei u. Zeichnung 91, 2. A. 95. ()

Klinghardt, Herm., ℙ, Dr. phil., Real-GP. Rendsburg. (Pausitz, Sachs. 14 4 47.) **V:** D. höh. Schulwesen Schwedens 87; E. Jahr Erfahrgn mit d. u. Methode 88; D. Alten u. d. Jungen 88; Drei weitere Jahre Erfahrgn mit d. imitativen Methode 92; Artikulations- u. Hörübungen 97.

Klinghoff, Axel, ♆, Novell. Waldmichelbach i. Odenw. (Schenefeld 16 9 82.) **V:** Fortuna, N. 02; Der Bandit, O. 04; Gedichte 06. **H:** Neue Gedichte von neuen Dichtern 05.

Klings, Carl, LV., ♆, Lehrer. Berlin-Schöneberg, Apostel Paulusstr. 16. (Gesetz 11 1 67.) **V:** Liebeswonne, G. 93; Bunte Reihe, G. 96; Aus 'em Rutkatelgebirge, mundartl. G. 02, 2. A. 05; Wieland d. Schmied, Dr. 03.

Klingsor, s. Henkel, Claus.

Klippel, Ernst, ASV., ⌂Archäologie, Orientalia, Architekt, Bauinsp. im Minist. der öffentl. Arbeiten (Denkmalpflege). Cairo, Ägypt., Palais de Koubbeh. (Liebau, Schles. 19 4 72.) **V:** Haschisch, Ägyptische Skn. 07.

Klitscher, Gustav, BP., ✍, ♆, Nov., Rom., ☾, Dr. phil. Berlin W, Goisowstraße 2. (Stettin 25 2 68.) **V:** D. Fortsetzg zu Konrads v. Würzb. Trojanerkrieg u. d. Origin. 91; Ninette im Schnee u. a. Gesch., N. 95, 2. A. 97; Von Weibes Herzen, N. 96, 2. A. 97; Ninette i. Schnee, Schw. 96; Vaterfreuden (m. P. Hirschberger), Schw. 97; D. sittliche Handkoffer, N. 98; O diese Silberhochzeit! Lsp. 98; D. Herr Hofkapellmeister, R. 00; Schönheit! Verse 00; Im Stöckelschuh, Lsp. 01: Der Mörder d. Schönheit, Die Frühlingshasserin, Nn. 02; Apothekerschnaps, Schw. 02; Mensch Heiland, R. 03; Aufsichtsrat, Dr. 04: Die Kochstudenten, Lsp. 05: Die Hosen des Fräulein v. Boellendorf, Nn. 07.

Klob, Karl Maria (Pf. Wolfgang Karlob, Hans auf der Mauer), ☾, ♆, Musik☙. Wien VIII/1, Auerspergstr. 5. (Olmütz 18 3 73.) **V:** Der Uhrmacher v. Olmütz, Dr. 97: Drei Einakter 98; Ernst. Sang- u. Schellenklang, G. 98, 2. A. 01; Im Hexenwahn, Dr. 98; Drei Fastnachtspiele von Hans Sachs, neu bearb. 98; Prinz Habezwirn, Dr. 00: Wundervogel, Dr. 01: Dämmer u. Strahlen, Nn. 02; Christian Schubart, Dr. 02; Aus d. Provinz, Dr. 02: Beitr. z. Gesch. d. deutsch. kom. Oper 03;

Die kom. Oper nach Lortzing 04; Karl Eugen, Dr. 05; Der Rothenburger, Dr. 06.

Klockmann, Friedrich, ⊕, ▲, Dr. phil., THSchP. Aachen, Lousbergstraße 3. (Schwerin i. M. $12|_4$ 58.) **V:** Lehrbuch der Mineralogie 00, 4. A. 06. ( )

Klodwig, Martha, s. Asmus, Martha.

Klokow, Frl. Ida, ⊙, ♔, 𝒻. Berlin SW, Gneisenaustr. 30. (Daber 24_{10} 50.) **V:** Gefährl. Nebenbuhler, Lsp. 74; Frau in d. Gesch. 81, 2. A. 94; Königin Bertha, hist. Lsp. 98; D. wirtschaftl. Lage d. Gegenwart 91; Verfehlter Beruf, Kom. 05. **H:** Ida v. Düringsfeld, Buch denkwürdiger Frauen, 4. A. 90.

Klopfer, Carl Ed. (Pf. gelegentl. Martellus), Rom., Hrsg. d. „Wien. Theater- u. Fremdenztg". Wien VIII/2, Skodag. 28. (ebda $29|_4$ 65.) **V:** Zwei Dichter, R. 93; Käthes Bild, Lsp. (m. C. Pauder) 93; Frauenräthsel, R. 94; Bruder Roderich, R. 95; Glückspiel a. Hofe, R. 96; Irrtümer, R. 97; D. Geheimnis v. Birkenried, R. 98; Aus fürstl. Geblüt, R. 98; D. Soldatenweib u. anderes, R. 98; Fegfeuer 99; Der Selige 00.

Klopp, Wiard, (k.), Dr. jur., FinR. Wien XIII/2, Penzingerstr. 16. (Hannover $18|_1$ 60.) **V:** Die soz. Lehren d. Freih. Karl v. Vogelsang 94; Onno Klopp 1822 bis 1903 07. **H:** Onno Klopp, Geschichten, charakterist. Züge u. Sagen d. deutsch. Volksstämme, 2. A. 06.

Klöpper, Clemens, Stilistik, Synonymik, Realien, Dr. phil., GymnProf. Rostock i. Mecklenb., Hermannstr. 20 part. (Achtum, Prov. Hannover $22|_4$ 47.) **V:** Engl. Reallexikon 97/99 II; Franz. Reallexikon 98/02 III; Französ. Stilistik für Deutsche 05; Engl. Synonymik 81; Franz. Synonymik, letzte Aufl. 99; Engl. Synonymik u. Stilistik 06, sowie franz. u. engl. Schulausgaben. **H:** Neusprachliche Abhandlungen.

Kloerss, Frau Sophie, geb. Keßler (Pf. W. v. d. Mühle), Roman, ♆, ObLehr.-Gattin. Schwerin i. M., Mozartstr. 16. (Wandsbek $5|_1$ 66.) **V:** Der Dom zu Köln 87, 2. A. 88. ( )

Klose, Bernhard, Körper- u. Seelenhygiene, Versicherungsbeamter. Magdeburg, Böttcherstr. 1. (Tucheim $22|_{12}$ 67.) **V:** Erziehg z. Schönheit 04; Starke Nerven, frischer Geist u. rechte Lebensfreude durch Willensübgn 05; Schönheit u. Gesundheit durch „Atmen" mit „Wollen" 07. *

Klose, Max, ♆, ♔, 𝒻, 𝒻, Oberamtmann. Herischdorf i. Riesengeb. (Landeck $1|_9$ 48.) **V:** Hohenzollern 81; Deutscher Festtag 81; D. Kynastsage 81; Natur u. Herzensreime 81; Rationelle Fütterung der Kuhherde 81, 3. A. 82; Wort üb. Flachs- u. Leinbau 81; Schmuckkästchen des kleinen Mannes 80; Landwirtsch. Vereine u. das Maschinenleihsystem 81; Festklänge zum 22. März 82; Wie Rübezahl die kühnsten Wünsche e. Sterblichen erfüllt, Sgsp. 82; Kommerzienrat, Tr. 84; Führer durch die Sagen- u. Märchenwelt d. Riesengebirges 87; ebenso d. Grafschaft Glatz 87; Rübezahl 87 II; D. Landwehrmann I—III 88/90; Habmichlieb im Riesengebirge 91; Anekdotenschatz 91/92; Die Villenkol. „Zuckerschale" im Riesengebirge 96; Elsa, R. 97; Toni, R. 97; Führer durch Warmbrunn u. Umgebg 01; Märchen u. Sagen d. Riesengebirges, Dchtgn 03; Märchen v. Rübezahl 05.

Kloß, Alfred, Strafprozeß u. Kriminal-Psychologie, Dr. jur., ObLandesgerichtsR. Hamm i. W., Wilhelminenstr. 19. (Freyburg a. U. $2|_{10}$ 60.) **V:** Staatsanwaltschaft in Preußen (mit v. Marck), 2. A. 03.

Kloß, Erich (Pf. Jul. Erich), 𝒻, ♆, Krit., Hrsg. u. Chefred. der „Berliner Vereins-Ztg". Berlin-Wilmersdorf, Pfalzburgerstr. 26 b. (Görlitz $19|_2$ 63.) **V:** M. Kretzer 95, 2. A. 05; 20 Jahre Bayreuth 96; Wagner, wie er war u. ward 01; Seine Freundin vom Brettl, R. 04; E. Wagner-Leseb. 04; Johannes Trojan, Ess. 07; Rich. Wagner in seinen Briefen 08.

Kloessel, M. Hans, ✉, Betriebsleiter d. öffentl. Auskunftsstelle f. Auswanderer. Dresden-Plauen, Westendstr. 22 I. (ebda $14|_7$ 57.) **V:** Die südafrik. Republiken 88, 2. A. 90; „Made in Germany" 92; D. deutsch-russ. Handelsvertrag; Geogr. u. Volksw. Rußlands; Gesetze u. Tarife des deutsch. u. russ. Zollwesens 95; Verfassung u. Verwaltung d. südafrik. Bureustaaten 96; D. deutsche Auswanderungsgesetz; Prakt. Handbuch für die Auswanderer 98; Sächs. Agrargesetzgebung; Handb. f. Verwaltgsbeamte u. Landwirte 02; D. Auskunftsdienst f. Auswanderer, s. Organis. u. Aufgaben 03.

Klostermann, Aug., ✝, D., o. UP., KonsistR. Kiel. (Steinhude 16_5 37.) **V:** Fachschriften. ( )

Klostermann, Erich, ✝, Lic., Dr. phil., Prof., UDoz. Kiel. (ebda 14_2 70.) **V:** Fachschriften. ( )

Klotho, s. Herling, Clara.

Klotz, Rudolf (Pf. Waldläufer), VDR., Jagd♆, 𝒻, ♣, Tierzucht, Nov., Forsting. Berlin-Baumschulenweg, Marienthalerstr. 22. (Innsbruck $11|_6$ 71.) **V:** D. wirtschaftl. Bedeutung der Borken-, Bast- u. Splintkäfer 97; Das Montavoner Rind 99; Der Dachs 03; Die österr. Bracke 04; Leitfaden z. Schweinezucht 04; Der Foxterrier 04; D. norische Pferd 04; Ration. Bodenausnützg im kleinbäuerl. Grundbesitz 05; D. Schweißhund 05; Beiträge z. künstl. Aufzucht unserer Wildhühner 06.

Klötzer, Christian (Pf. Neunbier Meisen), Gedichte, Erzn., ✍, KanzleiR., Vorstand d. Hauptbnr. d. K. Sächs. Staatsbahnen. Dresden, Sedanstr. 16. (Schönheide i. sächs. Erzg. $^{5}_{2}$ 46.) V: Geharn. Sonette d. Neunbier Meisgen 88.

Kluge, Aug., (k.), ✠, ⚓, Geistl. R. Neisse. (Kotzenneuschel $^{2}_{7}$ 37.) V: Philos. Fragmente 72, 2. A. 78; Röm.-kath. Katechismus 75; Das Seelenleiden Jesu I 93; D. eucharist. Kreuzweg 95; Die Gottähnlichkeit des Menschen 05; Kurze Anleitg z. christlichen Vollkommenheit 07.

Kluge, Friedr., Germanistik, Dr. phil., UP., GHofR., Hrsg. d. „Zeitschr. f. deutsche Wortforschg" (m. A. Gombert). Freiburg i. B., Scheffelstr. 59. (Cöln $^{21}_{6}$ 56.) S: Beitr. z. Gesch. d. german. Konjugation 88; Etymolog. Wörterb. d. deutsch. Sprache 81, 6. A. 99; Nominale Stammbildungslehre d. altgerm. Dialekte 85, 2. A. 99; Von Luther bis Lessing 87, 4. A. 04: Angelsächs. Lesebuch 88, 3. A. 02; Vorgeschichte d. altgerm. Dialekte 89, 2. A. 97; Deutsche Studentensprache 95; Gesch. d. got. Sprache 97; Gesch. d. engl. Sprache 01, 2. A. 99; English Etymology (mit F. Lutz) 98; Rotwelsch, Quellen u. Wortschatz d. Gaunersprache u. der verwandten Geheimsprachen I 01; Mittelengl. Lesebuch 03; Unser Deutsch, Einführg in die Muttersprache, Vortr. u. Aufs. 07; Bunte Blätter 08: Seemannssprache 08.

Kluge, Georg, neuere Sprachwiss., Buchhdlr. Leipzig, Czermaks Garten 1 II. (Dresden $^{22}_{9}$ 73.) H: Methode Schliemann z. Selbsterl. fremd. Sprach., Neubearbeitung, Englisch 05, Französ. 06; Lawrence, A Merchant of New York 07.

Kluge, Herm., Lit. ✍, Dr. phil., Prof., BHofR., Bibliothekar d. Herzogs u. d. herzogl. Landesbibl. Altenburg, Schützenstr. 22. (Ehrenhain $^{11}_{3}$ 32.) V: Luther im Streit m. Erasmus 58; Antike Tragödie usw. 68; Auswahl deutsch. Gedichte, 11. A. 06; Gesch. d. deutsch. Nat.-Lit., 38. A. 07; Themata zu deutsch. Aufsätzen u. Vortr., 12. A. 06.

Kluge, Otto, ✝, Kunstkritik, Nov., Dr. phil., GymnOberlehr. Pyritz, Bahnhofstr. (Quedlinburg $^{21}_{9}$ 79.) V: Auf der Eichsfelder Dorfpfarre, Gesch. 03; Die Aristotelische Kritik d. Platon. Ideenlehre 04: D. Idee des Priestertums in Israel-Juda u. im Urchristentum 06; D. Methodik d. hebr. Elementarunterrichts 08.

Klüger, Herm., orient. ✍, Dr. phil., Prediger. Breslau, Gartenstr. 67. (Warschau $^{15}_{9}$ 46.) V: Gesch. d. Juden i. der babyl. Gefangensch. 90; D. Halachasammlung Edujot 95; D. Zion u. d. Akropolis in Athen 02; Die Welt des Taubstummen, Vortr. 05; D. Erziehg unserer Kinder u. d. Anteil des Weibes, Vortr. 06.

Klunzinger, C. B., ♆, Dr. med. et (h. c.) rer. nat., Prof. a. D. Stuttgart, Hölderlinstr. 9. (Güglingen $^{18}_{11}$ 34.) V: Bilder a. ObÄgypten 77; Korallentiere d. Roten Meeres 77; Fische dess. 84; Bodenseefische, Pflege u. Fang 92; Die zoolog. Sammlung der technischen Hochschule in Stuttgart 03; Die Spitz- u. Spitzmundkrabben (Oxyrhyncha u. Oxystomata) des Roten Meeres 06.

Klußmann, Frl. Nelly (Pf. C. Cornelius), ASV., Erzn., Skn., Märch., ✍, ♉, Ue: E. Osnabrück, Bramscherstr. 66. V: Wie d. Leuchtkäfer ihr Lichtlein erhielt. 02; 25 Lieder f. Haus, Schule u. Kindergarten (Texte u. Kompositionen) 06.

Klußmann, Rudolf, Bibliogr. d. klass. Altertumswiss., Dr. phil., Prof. München, Ismaningerstr. 92 III. (Rudolstadt $^{15}_{11}$ 46.) V: Bibliotheca script. class. et gracc. et latin., Suppl. zu C. H. Herrmanns Verzeichnis usw., zugl. Fortsetzung dess. bis 1873, 74; Emendat. Frontonianae. Inest epistula critica G. Studemund 74: Index commentationum aeschylearum ab a. 1858 maxime in Germania edit. 78; Bibliotheca scriptorum classicorum von 1878 an 08. H: A. Boeckh, Encyklopädie u. Methodologie d. philolog. Wissenschaft., 2. A. 86; Systemat. Verz. d. Abhandlgn in den Schulschriften 76/85 89, 86/90 93, 91/95 99, 96/00 03.

Kmunke, s. Dillinger, Auguste.

Knaack, Georg, ASV., klass. ♆, Lit. ✍, ⚓, Dr. phil., Prof. Stettin, Bellevuestr. 62. (Angermünde $^{15}_{11}$ 57.) V: Analecta Alexandrino-Romana 80; Quaestiones Phaëthonteae 86. ( )

Knabe, Karl, ⚓, Dr. phil., Dir. d. Ob.-Realschule. Marburg i. H. (Bündorf, Kr. Merseburg $^{25}_{6}$ 56.) V: Über d. Formen des indirekten Beweises 85; Über den direkten Beweis 90; Vorgesch. u. Entwicklung d. ObRealschule in Cassel 93; D. akademisch gebild. Lehrer 95, 2. A. 03; Deutschlands Befreiung aus röm. Knechtschaft, Festsp. 96; Karlshafens Gründung, Festsp. 99; Die einheitl. Ziele im Schulwesen 02; Gesch. des deutsch. Schulwesens 05; Aus d. antiken Geisteswelt 06; Altertumskunde 07.

Knabenbauer, P., Jos., (k.), Exegese, SJ. Valkenburg, Holl. Limburg. (Deggendorf $^{19}_{3}$ 39.) V: Erinnerungen a. P. Petrus Roh 72; Zeugnis d. Menschengeschlechts f. d. Unsterblichkeit d. Seele 78; Erklärung des Proph. Jesaias 81; Comment. in libr. Job 86, in Proph. minores 86 II, in Isaiam Proph. 87 II, in Jeremiam Proph. 89, in Ezechielem 90, in Danielem 91, in Matthaeum 03 II, in Marcum 94, in Lucam 05, in Joan. 06, in Act. 99, in Eccli. 02, in Mach. 07.

Knackfuß, Herm., Kunst♔, Prof. der Kunstakadem. Cassel. (Wissen a. d. Sieg $^{11}/_{8}$ 48.) **V:** Deutsche Kunstgeschichte 88; Künstlermonographien: Rembrandt 95, 9. A. 06; Raffael 95, 10. A. 05; Dürer 95, 8. A. 04; Holbein 95, 4. A. 02; Rubens 95, 8. A. 07; Michelangelo 95, 9. A. 06; Velazquez 95, 4. A. 05; Menzel 95, 7. A. 03; van Dyck 96, 4. A. 02; Franz Hals 96, 2. A. 03; Murillo 97, 5. A. 01; Tizian 97, 4. A. 03. **H:** Allgem. Kunstgesch. (m. M. G. Zimmermann u. W. Gensel) 97—02, 2. A. 05.

Knapp, Fritz, Kunstwissensch., Dr. phil., a.o. UP. Würzburg. ($^{29}/_{10}$ 70.) **V:** Pier di Cosimo 99; Fra Bartolommeo della Porta u. die Schule von San Marco 03; Michelangelo 05. ()

Knapp, Georg Friedr., ⚒, Statist., Soz.-Polit., Dr. phil et jur., o. UP. Straßburg i. E., Schwarzwaldstr. (Gießen $^{7}/_{3}$ 42.) **V:** Ermittlung d. Sterblichkeit 68; Sterblichkeit in Sachsen 69; Theorie des Bevölkerungswechsels 74; Bauernbefreiung u. d. Ursprung d. Landarbeiter i. Preußen 87 II; Landarbeiter i. Knechtschaft u. Freiheit 91; Grundherrschaft u. Rittergut 97; Staatliche Theorie d. Geldes 05. **H:** A. Held, Z. soz. Gesch. Englands; Abhandlgn a. d. staatswiss. Seminar zu Straßburg.

Knapp, Ludwig, Geburtshilfe, Gynäkologie, Dr. med., k. k. a.o. Prof. d. Deutschen Univ. Prag II, Wenzelsplatz 18. (Komotau $^{30}/_{7}$ 68.) **V:** D. Scheintod d. Neugeborenen I 98, II 04; Geburtshilfl. Propädeutik 99; Geburtshilfl. Diätetik u. Therapie f. Ärzte u. Stud.; Grundzüge d. gynäkolog. Massagebehandlung 02.

?Knandt, Frau Emma, geb. Christensen (Pf. Emma Truberg-Knandt), Jugendschr. Hamburg. **V:** D. Professorskinder; D. Kinder auf Karlshagen auf d. Lande; D. Kinder auf Karlshagen in der Stadt.

Knauth, Paul, deutsche Sprache u. Lit.-♔, Dr. phil., Prof. Freiberg i. S., Marienstr. 5. (Dresden $^{27}/_{10}$ 56.) **V:** Goethebuch (Citatenschatz) 79, 2. A. 81; Faustsage 81; Deutsche Gramm. f. Gymn. 81; Staatl.-volkswirtsch. Vorschule 88; Beziehgn d. Hauses Wettin zu Freiberg (m. Dr. Heydenreich) 88; Goethes Sprache u. Stil i. Alter 98.

Knebel, Ernst, Schriftwesen, Stenogr., Hauptlehr. u. Stenograph. Hesselbach b. Gummersbach, Rhld. (Gemünden $^{7}/_{12}$ 60.) **V:** Antiqua od. Fraktur? 87; Lesebuch f. „Vereinfachte Stenogr." 91; dto. (Einigungssystem Stolze-Schrey) 98; Welche Bedeutung hat die Stenographie für die Lehrer? 00.

Knecht, August, (k.), Kirchenrecht, D., Dr. jur., Kgl. a.o. LyzP. Bamberg, Zinkenwörth 35 II. (Herxheim b. L., Pfalz $^{22}/_{7}$ 66.) **V:** Die Religionspolitik Kaiser Justinians I. 96; Justinian. Kirchenvermögensrecht 05; System des Justinian. Kirchenvermögensrechtes 05; Die neuen eherechtl. Dekrete 07.

Knecht, Friedr. Justus, (k.), ✝, ⚜, D., Weihbischof u. Domdekan. Freiburg i. B. (Bruchsal $^{7}/_{10}$ 39.) **V:** Kurze Bibl. Geschichte 82, 31. A. 06; Prakt. Komment. z. Bibl. Gesch. 83, 21. A. 07; Bibl. Geschichte f. Schule u. Haus 07 u. m. a. (*)

Kneer, Aug., (k.), ♔, ⚒, Sozialpolitik, Dr. phil., RA. Trier, Zuckerberg 26. (Elberfeld $^{21}/_{1}$ 67.) **V:** Entstehg d. konziliaren Theorie 93; Zur Lage d. deutsch. Rechtsanwaltschaft 07.

Kneib, Philipp, (k.), ⁂, Ethik, D., o. UP. Würzburg. (Zornheim, Hess. $^{19}/_{2}$ 70.) **V:** D. Willensfreih. u. d. innere Verantwortlichkeit 98; D. Unsterblichk. d. Seele 00; Wissen u. Glauben 02, 2. A. 05; D. Beweise f. d. Unsterblichkeit, neu geprüft 03; D. Heteronomie der christl. Moral 03; Die Lohnsucht der christl. Moral 04; Die „Jenseitsmoral" im Kampfe um ihre Grundlagen 06.

?Kneip, Jakob, ♆, Nov., stud. phil. Bonn, Bonnertalweg 36. (Morshausen, Hunsrück $^{24}/_{4}$ 81.) **V:** Wir Drei! Ein Gedichtbuch (m. Vershofen u. Winckler) 04.

Kneschke, Frau Martha verw. (Pf. M. Kneschke-Schönau), DSch., PA., Humor, ☺, Nov., Rom., 𝒻. Zittau i. S., Görlitzerstr. 1 b. (Teplitz-Schönau $^{2}/_{11}$ 66.) **V:** Wenn dich die bösen Buben locken, Lsp. 99; Florians Brautfahrt, Schw. 00; Einsame Weihnachten, N. 02; Ein Danaergeschenk, Hum. 02/03; Die Antlerin, Schw. 03; Verdorben — Gestorben, R. 03; Unwiderruflich, Hum. 05; Lenore fuhr ums Morgenrot . . ., Schw. 06; Auf den Spuren der weißen Frau, R. 07.

Knibsch, Fritz, s. Körschner, Leander.

Kniel, P. Kornelius, (k.), ♔, OSB., Superior, Red. d. St. Benediktsstimmen. Jerusalem, Kloster auf dem Berge Sion. (Oberkassel bei Bonn a. Rh. $^{15}/_{5}$ 60.) **V:** Die St. Benediktsmedaille 89, 3. A. 04; Die Benediktinerabtei Maria-Laach 93, 3. A. 02; Z. gold. Bischofsjubiläum Leo XIII. 93; Leben u. Regel des hl. Benedikt 01, 2. A. 02; Wallfahrtsb. v. Beuron 93, 3. A. 05. ()

Kniep, Ferdinand, Römisches Recht, Dr. jur., o. HonUP., Geh. Justizrat. Jena, Landgrafen 6. (Wismar $^{30}/_{3}$ 30.) **V:** Einfluß der bedingten Novation 60; Mora des Schuldners 71, 72 II; Vacua possessio 86; Präscriptio und Pactum 91; Societas publicanorum 96; Der Besitz des BGB. 00 u. m. a.

Kniepf, Albert, ⁂. Hamburg 23, Hasselbrookstr. 15. (Cottbus $^{23}/_{2}$ 53.) **V:** Denken u. Weltanschauung 91; Theorie d.

Geisteswerte 92; Zehn Thesen z. natürlich. Welt- u. Lebensanschg 93; D. psychisch. Wirkgn der Gestirne 98; Physik d. Astrologie 99.

Knilling, Rudolf, Methodik d. Rechen- u. Aufsatzunterr., ObLehr. d. städt. Schulen. Traunstein i. Bay. (München $^{10}/_{5}$52). V: Zur Reform d. Rechenunterr. 84/86 II; Einführg in die stilist. Entwicklungslehre 91; D. naturgemäße Methode des Rechenunterr. in d. deutsch. Volksschule 97/99 II (ins Japanische übersetzt).

Knipping, Richard, Deutsche Wirtschafts☆, Dr. phil., Archivar. Coblenz, Staatsarchiv. (Breckerfeld $^{28}/_{6}$ 65.) V: Die Cöln. Stadtrechnungen des Mittelalters u. e. Darstellung d. Finanzverwaltung 97/98 II, Die Regesten der Erzbischöfe v. Cöln im MAlter, II. Bd. 01; Niederrhein. Archivalien in d. Nationalbibliothek u. d. Nationalarchiv z. Paris 04; Deutschordenshaus zu Coblenz, Baugesch. 07.

Knispel, Hermann, Hofschausp. u. Hofrezitator, art. Sekr. d. Hofth. Darmstadt, Alicestr. 18. (Worms $^{26}/_{12}$55.) V: Hofth. z. Darmst. v. 1810/90, 91; Schill. Dramen auf d. Hofth. zu Darmst. 94; Bunte Bild. a. d. Kunst- u. Theaterleb. 00, 2. A. 01; Schiller u. seine Werke in Darmstadt 05.

Knispel, Otto, Kunstmaler. Berlin O 34, Litthauerstr. 26. H: Salon moderner Dichtung, 3. Jahrg. 05. ()

Knobelsdorff-Brenkenhoff, Frau Nataly verw. v., geb. v. Eschstruth, ✿, 𝒻. Schwerin i. M., Mühlenstr. 24; z. Z. auf Reis. (Hofgeismar $^{17}/_{5}$60.) V: Pirmasenz, Lsp. 81; D. kl. Rittmeister, Sch. 82; In des Königs Rock, Dr. 82; Die Sturmnixe 83; D. Eisenkopf, Sch. 84; Wolfsburg, R. 84; D. Ordre des Grafen v. Guise, Dr. 84; Katz u. Maus, R. 85, 3. A. 93; Gänseliesel 86 II, 5. A. 91; D. Irrgeist von Casgamala 86, 3. A. 92; Ges. Humoresken 86, 2. A. 93; Polnisch Blut, R. 87 II, 5. A. 98; Erlkönigin, R. 87, 3. A. 93; Zauberwasser, R. 87; Hazard, R. 88 II: Wandelbilder, Nn. 88; Sie wird geküßt, Schw. 88; Im Schellenhemd, R. 91 II; Sternschnuppen, R. 91, 2. A. 00; Der Mühlenprinz, R., 1. u. 2. A. 91; Hazard, R., 1. u. 2. A. 91 II; Ungleich, R. II; Hofluft, R., 2. A. 90 II; Wegekraut, G.; Scherben, Potpourri, R., 2. A. 91; Komödie, R. 92 II, 2. A. 93; Verbotene Früchte, Erz. 92, 2. A. 93; D. Heidehexe, R. 94; Von Gottes Gnaden, R. 94 II; Johannisfeuer, R.; D. Stern d. Glücks, R. II; Ges. Dramen I; Jung gefreit, R. II; Spuk, N.; D. Majoratsherr, R. II; Mondscheinprinzeßchen, R.: Frühlingsstürme, R., 1. u. 2. A. 99 II; Die Regimentstante! R. II; Ges. Romane usw. 99 ff.: Nachtschatten, R. 00 II; In Ungnade, R. 00 II; Sonnenfunken, N. u. Erz. 00; Am Ziel, R. 00 II; Aus vollem Leben, N., Slg I 00; Der verlorene Sohn, R. 02 II; Die Bären von Hohen-Esp, R. 02 II; Am See, Erz. 03; Jedem das Seine, R. 03 II; Frieden, R. 04 II; Am Ende der Welt, Erz. 05. ()

Knoblauch, Johannes, ⅄, Dr. phil., a.o. UP. Berlin W, Am Karlsbad 12. (Halle a. S. $^{27}/_{8}$55.) V: Einleitung in die allg. Theorie d. krummen Fläch. 88. MitH: Weierstraß, Abelsche Transcendenten (m. G. Hettner) 02.

Knoblich, Frau Nina, Ue: FIESD., HptmWive. Nonnenhorn b. Wasserburg a. Bodensee, Bay. (Kemptthal $^{7}/_{12}$ 62.)

Knoeckel, Charlotte, Rom. Neustadt a. Haardt, Rittergartenstr. 16. V: Kinder der Gasse, R. 06, 2. A.; Die Schwester Gertrud 07.

Knod, Gustav C., Ψ, ☆, Dr. phil., Prof., ObLehr. Straßburg i. Els., Sternwartstr. 7. (Trarbach $^{19}/_{4}$ 50.) V: Aus d. Bibl. d. Beatus Rhenanus 89; D. alten Matrikeln d. Univ. Straßburg 1621—1793, 97 II, III (Register) 01; Die Stiftsherren v. St. Thomas z. Straßburg 1518—48 92; Deutsche Studenten in Bologna 1289 bis 1562. Biograph. Index zu den Acta nationis German. universitatis Bononiensis 99; Joh. Schenkbecher 07. ()

Knödgen, Franz, ⊠, GenSekr. d. Vereins der Eisen- u. Stahlindustriellen von Elsaß-Lothringen u. Luxemburg. Metz-Queuleu, Kirchstr. 41. (Münster i. W. $^{19}/_{9}$ 54.) V: Jahrb. d. Aktiengesellschaften Rheinlands u. Westfalens; Wie kann unser Aktienwesen gesunden? (mit W. Gemünd); Der Moselkanal (Pf. Victor Scharff).

Knodt, Emil, †, Tierschutz, D., Prof. u. Dir. d. theol. Semin. Herborn. (Eppelsheim $^{23}/_{7}$52.) V: D. deutsche Reichstag u. die Vivisektion 80; Vivisektion vor dem Forum der Logik u. Moral 80; Zoophilus, Bibl. Studien über Tierbestimmg, Tierleben u. Tierschutz 81; Impfung im Lichte der Gesch., d. Statistik, d. Heilkunde, des Rechts, der Moral u. der Religion 81; Klagen der Tiere; Der Tiere Dank; Wider den Selbstmord 91; Trostbuch bei dem Tode unserer Kinder 93; Pastorallehren aus den paulin. Briefen 94; Joh. Westermann 95; Kleine Bilder von großen Dingen 97; Christl. Lebenszeugen aus u. in Westfalen, 98/00 III; D. älteste ev. Kirchenordnung für Nassau 04; Die Nassau-Saarbrückensche Kirchenordnung von 1576 05; P. Gerhardt 06.

Knodt, Karl Ernst (Pf. Ernst von Klingen), Ψ, Kritik, ev. Pfr. Beusheim a. d. Bergstr. (Eppelsheim, Rheinhess. $^{6}/_{6}$56.) V: Aus meiner Waldecke, G. 00, 3. A. 01;

Aus allen Augenblicken m. Lebens, G. 02; Liederlese mod. Sehnsucht 02; Fontes Melusinae 04; Ein Ton vom Tode und ein Lied vom Leben, G. 05; Allerleirauh, Sprüche 07; Von Schönheit, Sehnsucht, Wahrheit, G. 08.

Knögel, Wilhelm, Idylle, Dr. phil., Prof., ObLehr. a. Lessing-Gymn. Frankfurt a. M., Feyerleinstr. 8. (Montabaur $^{7}_{2}$ 58.) **V:** Voß' Luise u. die Entwicklung d. deutsch. Idylle bis auf Heinr. Seidel 04.

Knoke, Friedr., klass. ♆ u. ♚, Dr. phil., Prof., GDir. Osnabrück. (Schmedenstedt $^{9}_{1}$ 44.) **V:** Über „hic" und „nunc" in der oratio obliqua 81; Feldzug König Karls gegen die Sorben 806 82; Zeittafeln f. d. Unterr. in d. Gesch. 85; Kriegszüge d. Germanicus in Deutschld. 87, 1. Nachtr. 89; 2. Nachtr. 97; Gebrauch v. plures bei Tacitus 90; Anhalt. Gesch. I 93; Röm. Moorbrücken i. Deutschld. 95; Varuslager i. Habichtswalde b. Stift Leeden 96, Nachtr. 97; Cäcinalager b. Mehrholz 98; Schlachtfeld i. Teutoburger Walde 99; Varuslager b. Iburg 00; D. röm. Forschungen i. nordwestlichen Deutschld. 00; E. Eisenschmelze i. Habichtswalde b. Stift Leeden 01; E. Urteil üb. d. Varuslager i. Habichtswalde 01; Gegenwärt. Stand d. Forschungen üb. d. Römerkriege im nordwestl. Deutschld. 03; Begriff der Tragödie nach Aristoteles 06; Neue Beiträge zu e. Gesch. der Römerkriege in Deutschland 07.

Knoke, Karl, ✝, D., o. UP., KonsistR., Abt zu Bursfelde. Göttingen. (Schmedenstedt $^{15}_{10}$ 41.) **V:** Fachschr. ( )

Knoke, Paul, ⚖, Dr. jur., a.o. UP. Königsberg i. Pr. 9, Hermannallee 14. (Wunstorf $^{27}_{8}$ 74.) **V:** Das Recht der Gesellschaft nach dem bürgerl. Gesetzb. f. d. Deutsche Reich 01.

Knoll, Ed., s. Seis, Ed.

Knoop, Gerhard J. Ouckama (Pf. Gerhard Ouckama), Rom., Chemiker. Moskau, Manufacture de Danilowo. (Bremen $^{9}_{6}$ 61.) **V:** D. Karburg 97; D. Dekadenten 98; Die erlösende Wahrheit 99; Outsider, R. 00; Das Element, R. 01; Sebald Soekers Pilgerfahrt, R. 03; Hermann Osleb, R. 04; Sebald Soekers Vollendg 05; Nadeshda Bachini, R. 06; Der Gelüste Ketten, R. 07.

Knopf, Jul., ASV., ✓. Berlin SO, Melchiorstr. 10. (Driesen $^{1}_{1}$ 63.) **V:** Politik, Lsp. 93; Ehrliche Leute, D. 02; Der nervöse Redakteur u. andere Humoresken 05; Das Duell 06.

Knopf, Otto, ✎, Dr. phil., a.o. UP. Jena, Schillergäßchen 3. (Hildburghausen $^{24}_{9}$ 56.) **V:** Die Schmidtsche Sonnentheorie 93.

Knöpfler, Alois, (k.), ✝, Kirchen♚, D., Dr. phil., o. UP. München, Schellingstr. 22/1. (Schomburg $^{29}_{8}$ 47.) **H:** Rohrbacher, Univ.-Gesch. d. kathol. Kirche, 23. Bd. 83; Hefele, Konziliengeschichte, 5. u. 6. Bd., 2. A. 86 u. 90; Walafried Strabonis Liber de exordiis et incrementis 90; Kelchbewegung in Bayern unter Albr. V. 91; Wert u. Bedeutung d. Studiums d. Kirchengesch. 93; Lehrb. d. Kirchengesch. 95, 3. A. 02; J. A. Möhler 96; D. Vaterunser 98, 2. A. 02; Veröffentlichgn aus d. kirchenhist. Sem. München 99 ff.; Rabanus Maurus, De institutione clericorum libri tres 00. ( )

Knöpfler, Josef Franz, ♚, Kultur♚, Dr. phil., Kgl. bayer. Kreisarchivsekr. Amberg, Oberpfalz. (Freistadt, Ob.-Österr. $^{13}_{2}$ 77.) **V:** Die Belagerung u. Eroberung Kufsteins durch König Maximilian i. J. 1504 05.

Knopp, Jak. Napoleon, (k.), ♚, Pfr. Sayn i. d. Rheinpr. (Treis a. Mosel $^{15}_{10}$ 48.) **V:** Erzbischof Krementz 85; Ludw. Windthorst 98.

Knorr, Baronin Josephine, ♆, **Ue:** E, Stiftsdame. Schloß Stiebar i. N.-Österr. (Wien $^{16}_{4}$ 27.) **V:** Freue 58; D. hl. Odilia 63, 2. A. 05; Ged. 72; Neue Ged. 74; Sommerblumen u. Herbstblätter 84; Aus spät. Tagen 98; Ged. 02. **Ue:** Byron, Manfred 00. ( )

Knorr-Schmidt, Marie, s. Schmidt, Marie, Meerane.

Knortz, Karl, ♆, Ethnogr., Kult.♚, Prof. North Tarrytown, N. Y. (Garbenheim $^{28}_{8}$ 41.) **V:** Gesch. d. nordamerik. Lit. 91 II; D. plattd. Lit. Amerikas 97; Streifzüge auf d. Gebiete amerikan. Volkskunde 02; Nachklänge german. Glaubens u. Brauches in Amerika 03; Die amerikan. Volksschule 04; Der Handfertigkeitsunterricht 04; Römische Taktik in den Verein. Staaten 04; Zur amerikan. Volkskunde 06; Deutsch in Amerika 06; Nietzsches Zarathustra 06; Amerik. Redensarten u. Volksgebräuche 07; D. Ver. Staaten von Amerika 07, u. v. a.

Knötel, Paul, Kunst♚, ♚, Altertumskunde, Jugendschr., Dr. phil., Prof., ObLehrer. Kattowitz, ObSchlesien, Karlstr. 3. (Glogau $^{2}_{12}$ 58.) **V:** Bilderatlas z. deutsch. Gesch. 95; Ill. allgem. Kunstgesch. im Umriß 02, 2. A. 07; Bürgerl. Heraldik, 1. u. 2. A. 03; Im Kampf um die Heimat 04; Gesch. Oberschlesiens 06; Der Hungerturm 06; Oberschles. Sagen (m. Frau Hildegard Knötel) 07; Schlesisches Bilderbuch 07. *

Knoevenagel, Jul., Stenogr., Dr. phil. Hannover, Hallerstr. 46. **V:** Vollst. prakt. Lehrb. d. Stolz. Stenogr. (m. W. Ryssel) 67, 9. A. 96; Warum verdient die Stolz. Stenographie d. Vorzug 98, u. a. ( )

Knuffert, Rudolf, ♆, Nov., k. Amts-

richter. Donauwörth, Berger Vorstadt. (Neu-Ulm $^{24}_{12}$ 63.) V: Lieder 96; Frauengestalten 98; Die Abenteuer des Kapitän Flint 06.

Kunst, Fräul. Anna (Pf. Anica [Anita] Helmar), Plaudereien usw. Hameln, Prov. Hannover, Kanalstr. 18. (Hildesheim $^{6}_{1}$ 78.)

Kuy, Leop., ✍, Dr. phil., o. Prof. a. d. Ldw. Hochsch. u. a.o. UP., GRegR. Berlin-Wilmersdorf, Kaiserallee 186, 187. (Breslau $^{6}_{7}$ 41.) V: Entw. d. Parkeriaceen 75; Üb. d. Dickenwachstum d. Holzkörpers usw. 82; Botan. Wandtafel m. erläuternd. Texte 74/06.

Kobatsch, Rud., CC., ÖF., ✉, Dr. jur., I. Sekr. des Niederösterr. Gewerbevereins, Prof. a. d. k. u. k. Konsularakad. Wien I, Eschenbachg. 11. (Bruck a. L. $^{12}_{7}$ 68.) V: Die Armenpflege in Wien u. ihre Reform 94; D. Reform d. östr. Gewerberechtes 96; Zollverfahren u. Zollverwaltg 99; Nominelle u. reelle Lohnsteigerungen 00; Im Reiche des Zaren, Das moderne Rußland 00; Westdeutsche Reisebilder, Düsseldorfer Ausstellung 02; Die österr. Konfektionsindustrie 04; Bericht üb. d. amerikan. Studienreise d. NÖstr. Gewerbevereins 04; Reform u. Ausbau der österr. Arbeiterversicherung 05; Internat. Wirtschaftspolitik 07.

Kobbelt, Rudolf, ✝, ⚓, Politik, ✍, Pastor. Landeshut i. Schles., Ev. Kirchenplatz 6. (Neuzelle $^{29}_{11}$ 61.) V: Die deutsch-evangel. Diaspora 93; Schulfragen 02.

Kobel, Oskar, ✍, ⚓, germ. ☆, Welt⚓, Reiseschild., Kgl. Präparandenanstalts-Vorst. Myslowitz i. ObSchles. (Sommerfeld i. L. $^{13}_{7}$ 68.) V: Übersichtl. Darstellg d. Volkserziehungswesens d. europäischen u. außereuropäisch. Kulturstaaten 00/01 II; Päd. Studienreise n. Dänemark, Schweden u. Norwegen 98; D. niederl. Volksschulw. 02; Abriß d. Lehre von d. Dichtkunst 03, 3. A. 07; Die Bedeutg der Weltpädagogik f. die Schulpolitik d. Staaten 03; Methodik für den Unterricht in der deutsch. Spr. 05, 2. A. 07; Heimatkunde d. Kreises Neustadt i. ObSchles. 05; Deutsche Dichter 06.

Köbele, Frau Hanna, geb. Christaller (Hanna Christaller), Kolonialnovellen. Schorndorf i. Württ. (ebda $^{4}_{7}$ 72.) V: Alfreds Frauen 03, 3. A. 05; Leibeigen 07.

Kobelt, Wilh., ♈, ⚉, Dr. med., Dr. phil. h. c., Prof., Red. d. „Nachrichtsbl. d. deutsch. malakozoolog. Gesellsch." u. d. „Gemeinnütz. Blätt. f. Hessen u. Nassau". Schwanheim j. Hess.-Nassau. (Alsfeld $^{20}_{2}$ 40.) V: Reiseerinn. aus Algerien u. Tunis 85; Ill. Conchylienbuch 78/80 II; Katalog d. i. europ. Fauneng. lebend. Binnenconchylien, u. A. 81; Prodromus faunae molluscorum maria europaea inhabit. 87; Studien z. Zoogeogr. 97/99; Verbreitung d. Tierwelt 01; Iconographie d. europ. Meeres-Conchylien 03 IV. H: Martini u. Chemnitz, Conchylien-Kabinett, u. A.; Roßmäßlers Ikonographie d. europ. Land- u. Süßwasser-Conchylien IV—VII, neue Folge I—XIII u. Suppl. u. Registerband; Geogr. Verbr. d. Moll. i. pal. Geb. 04.

Köberle, Justus, wissensch. Behandlg d. Alten Testam., D., o. UP. Rostock, Hermannstr. 17 II. (Memmingen $^{27}_{6}$ 71.) V: D. Tempelsänger im A. T. 99; Natur u. Geist nach d. Anschauung d. A. T. 01; D. geistige Kultur d. semit. Völker 01; Babylon. Kultur u. biblische Religion 03; Sünde u. Gnade im religiösen Leben des Volkes Israel bis auf Christum 05; Zum Kampfe um das A. T. 06; D. bleibende Bedeutung d. bibl. Urgesch. 07; Soziale Probleme im alten Israel u. in der Gegenwart 07; D. Prophet Jeremia 07.

Kobert, Ed. Rud., Pharmakol., Gesch. d. Medizin, Dr. jur. hon. c., Dr. med., o. UP., Dir. d. Inst. f. Pharmak. u. phys. Chemie, russ. StaatsR., MitHrsg. der „Zeitschrift für Krankenpflege", der „Med. Woche" und „Archives internat. de Pharmacodyn. et de Thérapie". Rostock. St. Georgstr. 72. (Bitterfeld $^{3}_{1}$ 54.) V: Bestandteile u. Wirkgn des Mutterkorns 84; Jahresbericht d. Pharmakotherapie f. 84, 85; Zustand der Arzneikunde vor 18 Jahrh. 87; Kompendium der Toxikologie 87, 4. A. 03; Arbeiten d. pharmak. Instituts zu Dorpat 88/96 XIV; Arzneiverordnungslehre 88, 3. A. 00; Hist. Studien d. pharmak. Instituts z. Dorpat 89/96 V; Üb. Cyanmethämoglobin 91; Lehrb. d. Intoxikationen 95/97 II, 2. A. Allgem. Teil 02, Spez. Teil I 04, II 06; Üb. d. Kwaß 96; Beitr. zur Gesch. d. Bieres 96; Lehrb. d. Pharmakotherapie 96/97 II; Görbersdorfer Veröffentlichgn 97 f. II; Üb. Lungenheilanstalten 00, Üb. Giftspinnen 01; Üb. Giftfische u. Fischgifte 02; Üb. d. Schwierigk. b. d. Auslese d. Kranken f. d. Volkslungenheilst. 02; Beiträge zur Kenntnis der Saponinsubstanzen 04; Aus d. 2. Jahrh. des Bestehens der med. Fakult. zu Rostock 07.

Köbn v. der Ried, s. Dirnböck-Schulz, Jenny.

Koch, Dr. A., s. Kaßner, Karl.

Koch, Adolf, Journalism., Dr. phil., a.o. UP. Heidelberg-Neuenheim, Uferstr. 18. ($^{10}_{3}$ 55.) ()

Koch, Alexand., Kunstgew., HofR., Verl. u. Hrsg. d. „Deutsch. Kunst u. Dekoration", d. „Innen-Dekoration", d. „Tapeten-Ztg", sowie d. „Tapisserie-, Spitzen- u. Posamenten-Ztg". Darmstadt, Sandstr. 24. (Coln a. Rh. $^{9}_{11}$ 60.) V: Moderne

Innendekoration 95; Das vornehme deutsche Haus (mit H. Werle) 96; E. mal. Bürgerheim (m. dems.) 98; Mod. Stickereien: I 00, 2. A. 04, II 05; E. Dokument deutsch. Kunst (Darmst. Künstlerkolonie) 01; Ausstellung Turin 02; Meister der Innenkunst: a. Baillie Scott-London, b. C. R. Mackintosh-Glasgow, c. L. Bauer-Wien 02/03; Mohrbutter, Kleid der Frau 04; Das Nietzsche-Archiv zu Weimar 05; Darmstadt, eine Stätte moderner Kunstbestrebungen 05; Oldenb. Ausstellg 05; Schmuck u. Edelmetallarbeiten 06; D. Wohnungskunst auf d. Dresdner Ausstellg 06; Jung Wien 07.

Koch, Anton, (k.), ✝, D., o. UP. Tübingen, Grabenstr. 19. ($19_{|4}$ 59.) **V:** D. heil. Faustus, Bischof v. Riez u. s. Gnadenlehre 95; Lehrbuch d. Moraltheologie 05, 2. A. 07.

Koch, Bruno (Ps. früher Georg Volck), VJ & S., Technik, Humor, Zivilingen. Berlin-Steglitz, Humboldtstr. 9. (Rottlow, Posen $9_{|12}$ 60.) **V:** Handbuch üb. Rammarbeiten, 1. u. 2. A. 97 (ins Russ. übs. 99); Allerlei 00; K'aus Ohm u. a. Erzn. 07. *

Koch, David, ⌂, Pfr., Hrsg. d. „Christl. Kunstblatt". Unterbalzheim a. d. Iller. (Ulm $6_{|4}$ 69.) **V:** Wilhelm Steinhausen 02, 2. A. 04; Ludwig Richter, 1. u. 2. A. 03; Th. Schüz 05; Peter Cornelius 05.

Koch, Emil, Psychologie, Dr. phil., Ob.-Lehr. a. RGymn. Kiel. (Wahlscheid i. Rhld. $9_{|4}$ 72.) **V:** Bewußtsein der Transcendenz 96; Psychologie i. d. Religionswissenschaft 97.

Koch, Ernst, ♔, Prof., Archivar. Meiningen, Feodorenstr. 8. (Pößneck $31_{|12}$ 43.) **V:** Triller-Sagen I 84; Urkundlicher Stammbaum d. Fam. Triller 87; Stiftung Kasp. Tryllers v. $29_{|9}$ 1617 u. der Stammbaum der Tryller 89; Beiträge z. urkundl. Gesch. d. sächs. Prinzenraubes 90/91; Wasunger Mundart (m. E. Reichardt u. Th. Storch) 95; Bad Liebenstein 96; Beiträge z. urkundl. Gesch. d. Stadt Pößneck 96, 97, 00 IV.

Koch, Ferdinand, Kunst♔, Dr. phil., UDoz., Hilfsassistent a. Kabinett f. mittelalterl. u. neuere Kunst. Münster i. W. ($9_{|4}$ 70.) ()

Koch, Gaudentius (Ps. Liebfrauenlob), (k.), Ψ, Lesemeister des Kapuzinerordens. Bruneck i. Tirol, Kapuzinerkloster. (Solothurn $6_{|12}$ 67.) **V:** Liebfrauenlobs Marienleben 98, 2. A. in 3 Büchern u. d. T.: Liebfrauenleben, Liebfrauenminne, Bethlehem 07; Have pia anima, Lr. auf meiner Mutter Tod 06; Kirchenlieder 06.

Koch, Gottfr., ♔, Dr. phil., Prof. Charlottenburg, Schlüterstr. 64. (Brandenburg a. H. $4_{|10}$ 59.) **V:** Absolutismus u. Parlamentarismus 92; Demokratie und Konstitution 96. **H:** F. Kern, Grundriß d. deutsch. Satzlehre, 3. A. 96.

Koch, Gust. Ad., ▲, ◍, Eisenbahnw., 𝒻, Dr. phil., o. ö. Prof. a. d. Hochsch. f. Bodenkultur, kais. Rat. Wien III, Reisnerstr. 6. (Wallern $10_{|10}$ 46.) **V:** Zur Eröffnung der Erzherzogin Marie Valeriequelle in Bad Hall in Oberösterr., e. hist.-geolog. Bänkellied 04 u. zahlreiche Fachschr.

Koch, Hans (Ps. Johannes Leonhardus), Ψ, Dr. med., Arzt. Straßburg i. E., Oberlinstr. 37. (St. Avold i. Lothr. $4_{|2}$ 81.) **V:** Dieweil es Lebens gilt! 05; Mein Lebtag geht auf krummen Wegen! 06.

Koch, Heinr., (k.), ♔, D., MilitObPfr. Frankfurt a. M., Finkenhofstr. 10. (Eschweiler $24_{|2}$ 35.) **V:** Gesch. der Stadt Eschweiler 82/90 II; Reformation im Herzogtum Jülich 83/96 III; Karmeliterklöster d. niederdeutsch. Prov. 13./16. Jahrh. 89; Dominikanerkloster zu Frankfurt a. M. 13./16. Jahrh. 92; Urkunden der Stadt Düren 14./16. Jahrh. 97; St. Rochuskapelle zu Bingen a. Rh 98, 2. A. 04; Zur Gesch. d. Marian. Bruderschaften i. der Liebfrauenkirche zu Frankfurt a. M. 98; Die heil. Hildegard 05; Die kathol. Kirche zu Münster a. Stein 05.

Koch, Hugo, △, ThSchP., GBauR. Berlin SW, Belle-Alliancestr. 26. (Oppeln $15_{|12}$ 43.) **V:** D. natürl. Bausteine Deutschlands 92; Baukunde d. Architekten 90/91, 96, 03; Handb. d. Archit. (Dachdeckungen) 95, 99; Dass. (Fenster, Tore usw.) 96, 01; Dass. (Bauführung) 01; Dasselbe (Fußböden, Wände, Decken) 03; Dass. (Sicherungen geg. Einbruch), 3. A. 04; Dass. (Schankstätten, Speisewirtsch., Kaffeehäuser, Restaurants u. öffentl. Vergnügungsstätten), 3. A. 04; Dass. (Technik der Baustoffe), 3. A. 05; Gottgetreu, I, 2. A. 99.

Koch, Hugo, (k.), Kirchen♔, D., Dr. phil., o. UP. Braunsberg, Ostpr. (Audelfingen, OA. Riedlgn., Württ. $7_{|4}$ 69.) **V:** Pseudo-Dionysius Areopagita i. s. Beziehgn z. Neuplatonismus u. Mysterienwesen 00; Virgines Christi 07; Vincenz von Lerin u. Gennadius 07; D. Taufl. des Liber de rebaptismate 07.

Koch, John, Chaucerforschung, engl. u. franz. Lehrb., Dr. phil., Prof., ObLehr. Groß-Lichterfelde, Bismarckstr. 20. (Ohra $22_{|12}$ 50.) **V:** Chardry 79; Chaucers Ausgew. Dichtgn 80; Die Siebenschläferlegende 83; Engl. Lesebüch. 86, 94 usw.; Kl. engl. Leseb., 3. A. 99; Prakt. Englisch I 93, 20.—21. A. 06; II 94, 3. A. 04; Prakt. Französisch I 95, 13.—14. A. 06; II 96, 2. A. 00. **H:** Chaucer, Pardoner 02; Chaucer, Parl. of Foules 04; Gesch. d. Korps Baltia 06. **Neubearb:** Fölsing, Engl. Elemen-

tarbuch 85, 31. A. 06; Engl. Grammatik 89, 3. A. (Schulgrammatik) 04.

Koch, Julius, Ψ, ☆, Dr. phil., Real-GymnDir. Berlin-Grunewald, Realgymnasium. (Cottbus $^{12}{}_{8}$ 66.) **V:** Römische Gesch. 98, 4. A. 05; D. Geschichtsunterricht 01; Lehrbuch der Gesch. 04—07. **H:** Claudian 93.

Koch, Julius (Pf. Johs. Meinen), ⊙, ♆. Bremen, Contrescarpe 138a. (ebda $^{11}{}_{7}$ 70.) **V:** Ein Bruderkuß, Dr. 93; Im Frühglanz, G. 00; Die Gerechten, Dr. 04; Versailles, Dr. 05; Trude, Erz. in Vers. 07.

Koch, Jul. Ludw. Aug. (Pf. für ♆: Julius Koch-Westerhove), ∴, Psychiatrie, Dr. med., MedR., MitHrsg. v. „Die Kinderfehler". Zwiefalten. (Laichingen $^{4}{}_{12}$ 41.) **V:** Vom Bewußtsein in Zuständen sogen. Bewußtlosigkeit 77; Zur Statistik der Geisteskrankheiten 78; Psychiatr. Winke f. Laien 80, 2. A.; Erkenntnistheoret. Untersuchgn 83; Grundriß d. Philosoph. 84, 2. A. 95; Wirklichkeit u. ihre Erkenntnis 86; Einfluß der sozialen Mißstände auf die Zunahme der Geisteskrankheiten 87; Leitfaden d. Psychiatrie 88, 2. A. 89; Spezielle Diagnostik der Psychosen 90; Die psychopath. Minderwertigkeiten 91/93 III; Bedeutg d. psychopath. Minderwertigkeit f. d. Militärdienst 94; Laienpsychiatrie 94; Frage u. d. geb. Verbrecher 94; Nervenleb. d. Menschen 95, 5. u. 6. A. 96; Abnorme Charaktere 00; Die Vermehrung des Lebens 01; Bibl. Einführung i. d. christl. Erkenntnis 02; Reich Gottes, G. 04; Baum d. Genesung, Sch. 05; Alboin, Tr. 06. –

Koch, Karl, ⅄, GP. Cannstatt, Königstr. 10. (Laichingen $^{5}{}_{6}$ 54.) **V:** Lehrb. d. eben. Geometrie 89/90.

Koch, Karl Richard, ∩, Dr. phil., o. ThSchP. Cannstatt, Taubenheimstr. 24. (Stettin $^{2}{}_{8}$ 52.)

Koch, Konrad, ♗, Dr. phil., Prof., Ob.-Lehr. Braunschweig, Schleinitzstr. 18. (ebda $^{13}{}_{2}$ 46.) **V:** Fußball 75, 2. A. 85; Torball 77; Wodurch sichern wir das Bestehen der Schulspiele? 87; Entwicklung d. Jugendspiels i. Deutschl. 93; Gesch. d. Fußballspiels 94, 2. A. 95; Wie wird das Bewegungsspiel im Freien zur Volkssitte? 95; Das heut. Spielleben Engl. 95; Stand d. Nationalfestfrage 98; Erziehung z. Mute durch Turnen, Spiel u. Sport 00.

Koch, Louise, s. Schicht, Louise.

Koch, Maidy, s. Meyer, Maidy.

Koch, Max, Lit.☆, Dr. phil., o.ö. UP., Hrsg. d. „Studien zur vergl. Lit.-Gesch." u. d. „Breslauer Beiträge zur Lit.-Gesch.". Breslau XIII, Kaiser Wilhelmstr. 105 III. (München $^{22}{}_{12}$ 55.) **V:** Schlesw. Lit.-Briefe 78; H. P. Sturz 79; Quellen v. Wielands Oberon 79; Üb. d. Beziehg d. engl. Lit. zur deutsch. im 18. Jahrh. 83; Shakesp. Leben u. Werke 85; Gottsched u. d. Reform d. deutsch. Lit. 86; Was kann das deutsche Volk v. R. Wagner lernen? 88; Münchner Wertheriade 88; Grillparzer 91; Nationalität u. Nat.-Lit. 91; Gesch. der deutsch. Lit. 93, 6. A. 06; Geschichte der deutsch. Lit. v. 1600 bis z. Gegenw. 97, 2. A. 04; Zu Ehren Schillers, Festrede 05; R. Wagner-Biogr. I 06. **Neubearb:** Vilmar, Lebensbilder deutsch. Dichter 58; Goethe- u. Schillerlit. (in Goedekes Grundriß) 91/92. **H:** Shakesp., Wke. 82/84, u. A. 02/07; Chamisso, Wke. 83, u. A. 06; Lessing, Wke. 86; Immermann u. Lenau, Schulze u. Hoffmann, Arnim u. Brentano, Eichendorff u. Fouqué in Kürschners Nat.-Lit.; Hock, Blumenfeld in Braunes Neudr. 99; Hebbels Herodes u. Mariamne in „Meisterwerke d. deutsch. Bühne" 07.

Koch, Paul, Marine☆, G.Admiralitäts-R. Berlin W, Regensburgerstr. (Marienwerder $^{14}{}_{5}$ 55.) **V:** Beiträge z. Gesch. unserer Marine 95; desgl. neue Folge 99; Deutsch. Flottenleseb. (m. Prof. H. Bork) 01; Gesch. d. deutsch. Marine 02, 2. A. 06; Albrecht v. Stosch als Chef der Admiralität 03: Einführung in die Marineverwaltung, f. deren Anwärter bearbeitet 04.

Koch, Rich., ♃, ⊞, Ehrendokt. d. Rechte u. der Staatswiss., WGR., Exz., Präs. d. Reichsbank. Berlin W, Oberwallstr. 10/11. (Cottbus $^{15}{}_{9}$ 34.) **V:** Zur Reform d. preuß. Konkursrechts 68; Verfolgung von Beamten weg. Amts- u. Diensthandlgn 68 (anon.); Üb. die Zulässigkeit d. Beschlagnahme v. Arbeits- u. Dienstlöhn. 69; Über Giroverkehr u. d. Gebrauch v. Checks als Zahlungsmittel 78; D. Zivilprozeßordng f. d. Deutsche Reich (m. Dr. J. Struckmann) 78, 8. A. (m. ObLGR. Rasch, Ob.-LGR. Dr. Koll u. GRR. Dr. Struckmann jun.) 01; Die preußischen Ausführungs-Gesetze zu dem deutsch. Reichsjustizgesetz 79, 2. A. 81; Üb. Bedürfnis u. Inhalt e. Checkgesetzes für das Deutsche Reich 83; Abrechnungsstellen i. Deutschld. 83; Reichsgesetzgebg üb. Münz- u. Notenbankw. usw. 85, 5. A. 05; Üb. Bedürfnis u. Inhalt e. deutsch. Warrantgesetzes 87; Geld- und Wertpapiere, Krit. d. Entw. ein. bürg. Ges.-B. 89; Vortr. u. Aufsätze hauptsächlich aus d. Wechsel- u. Handelsrecht 91.

Koch, Rob., ⚷, Dr. med., o. UP., Gen.-Arzt I. Kl., WGR., Exz. Charlottenburg, Ahorn-Allee 30. (Clausthal $^{11}{}_{12}$ 43.) **V:** Ätiologie d. Milzbrandes 76, d. Wundinfektionskrankheit 78; Milzbrandimpfung 82; Betrieb d. Kochschen Institut. für Infektionskrankheiten 92; Über neue Tuberkulinpräparate 97; Lepra-Erkrankungen im Kreise Memel 97; Reisebericht üb. Rinderpest, Bubonenpest in Indien u. Afrika, Tsetse- od. Surrakrankh., Texas-

fieber, trop. Malaria, Schwarzwasserfieb. 98: Verbreitg d. Bubonenpest 98; Ergebnisse d. vom Deutsch. Reiche ausgesf. Malaria-Expedition 01. ()

Koch, Wilh. v., ✍, Dr. med., Prof. Reinfeld, Kr. Belgard. (Danzig $^{23}/_{12}$ 41.) **V:** Mitteil. üb. Fragen d. wiss. Medizin 81; Milzbrand u. Rauschbrand 86; Bluterkrankheit 89; Arbeiten der chirurg Univ.-Klinik Dorpat, Heft 1—5 96/05.

Koch, Wilhelm, kath. ✝, spez. Dogmatik, D., a.o. UP. Tübingen, Föhrbergstr. 2. (Ludwigsburg $^{21}/_{9}$ 74.) **H:** Die Apologie des Christentums von Paul Schanz, 3. Bd., 3. A. 06.

Koch v. Berneck, Max, Offizier a. D., ✍, Reisehandb. München, Sternstr. 10 I. (Dresden $^{12}/_{10}$ 27.) **V:** München u. die Königsschlösser, 26. A.; Schloß Berg und Starnbergersee, 2. A.; Internat. Reisealbum, 11. A.

Koch-Breuberg, F., ✍, Nov., Kriegs♔, Roman, kgl. bayr. Hauptmann a. D. München, Schellingstr. 48 I. (Ingolstadt $^{3}/_{3}$ 47.) **V:** Drei Jahre in Frankreich 91; Siegfried d. Träumer 97; Caligula u. Cäsonia, Sch. 05; Die Bayern im großen Kriege 1870—1871 07.

Koch-Westerhove, Julius, s. Koch, Jul. Ludw. Aug.

Köcher, Ferdinand, Erz. u. Sage, Lehrb. Jena, Rollendorferstr. 8 II. (Taupadel b. Bürgel $^{20}/_{4}$ 64.) **V:** Bergblumen, Sagen a. d. Vorder-Rhön 88; Madje Fremdling, Erz. 97; Kirchbergs Geschick 98.

Köck, Johann, (k.), Pastoral ✝, Dr. theol. et phil., v. ö. UP. Graz, Naglerg. 49. (Stainz $^{19}/_{8}$ 68.) **V:** D. kirchl. Zensuren 02.

Kockerols, Wilhelm, Rechtswissenschaft, Dr. jur. utr., JustR., Notar. Coblenz, Schloßstr. 6. (Rommersdorf, Kr. Neuwied $^{7}/_{3}$ 57.) **V:** Notariatsbezirke 97; Das Rheinische Recht 02.

Kögel, Gottfried, Biogr., RegR. Berlin-Schlachtensee, Adalbertstr. 11. **V:** Rudolf Kögel, s. Werden u. Wirken III; Arnims Ende, nat. Dr. 06.

Kögel, Joseph, D., Kgl. Geistl. Rat, Hofkanonikus, Prof., päpstl. Prälat. München, Schönefelderstr. 8 III. (Weißenhorn $^{10}/_{12}$ 41.) **V:** Gesch. d. St. Kajetans-Hofkirche d. Theatiner u. d. Kgl. Hofstiftes 99. ()

Kögler, Oswald, Pfr. Urnshausen b. Weilar, Feldabahn. ($^{29}/_{3}$ 69.) **Uc:** van Koetsveld, Ernste Nu. 01.

Kohfeldt, Gustav, Kultur- u. Bildungsgesch., Dr. phil., 1. Bibliothekar a. d. Univ.-Bibl. Rostock, Blutstr. 10. (Neukalen $^{25}/_{2}$ 67.) **V:** Zur Ästhetik d. Metapher 92. ()

Kohl, Albert, ♆, ○, Feuillet.-Red. d. „Nordh. Ztg". Nordhausen, Geiersberg 5. (Hessen i. Braunschweig $^{9}/_{7}$ 72.) **V:** Gedichte 06.

Kohl, Ant., (k.), ♆, Dekan u. Stadtpfr., M. d. R. u. d. Bayr. LT. Ingolstadt, (Kipfenberg $^{19}/_{6}$ 51.) **V:** Schutzengelglöcklein, G. 80; Pilgerfahrt n. Ägypten und Palästina 91; Sonnenwende, dr. Weihn.-Märch. 92, 2. A. 95; Die Bodenzinse 98. ()

Kohl, Frau Camilla, geb. Koblinger (Pf. C. Wild, C. Waldau, E. Haid), Nov., Roman, ○. Wien VIII, Tigergasse 14a. (Prag $^{11}/_{2}$ 51.) **V:** Verschlungene Pfade 07.

Kohl, Friedr. Georg, ✍, Dr. phil., a.o. UP., Red. d. „Botan. Zentralbl.". Marburg i. H., Renthofstr. 12. (Plauen i. V. $^{5}/_{10}$ 55.) **V:** Die Transpiration d. Pflanzen u. ihre Einwirkung auf d. Ausbildg pflanzlicher Gewebe 86; Anat.-physiol. Untersuchung d. Kalksalze u. Kieselsäure in der Pflanze 89; Untersuchgn über das Carotin u. seine physiol. Bedeutung in d. Pflanze 02; Über d. Organisation u. Physiologie d. Cyanophyceenzelle u. die mitotische Teilung ihres Kernes 03. ()

Kohl, Horst, ♔, Dr. phil., Prof., Konrektor. Leipzig-Connewitz, Eichendorffstr. 31. (Waldheim $^{19}/_{5}$ 55.) **V:** 10 Jahre ostgot. Gesch. 77; Lehrb. d. Gesch. v. R. Dietsch II, 3, 4, 81/84; Geschichtschreib. d. deutsch. Vorzeit, L. 60, 63, 69, 78 81/86; Annalen d. deutsch. Gesch. v. Dr. G. Richter, Bd. II u. III 85/98; Bismarck-Gedenkb. 88, 2. A. 89; 30 Jahre preuß.-deutsch. Gesch. 1858/88 88; Bismarck-Regesten $^{1}/_{2}$ II; Bismarcks polit. Reden, hist.-krit. Gesamtausgabe 92/04 XIV, II 2. A. 02; Bismarck-Ged. d. Kladderadatsch m. Erläut. 94; Bismarcks Briefe an General v. Gerlach 96; Bismarck-Briefe, 8. A. 99; Denkwürd. Tage aus d. Leben Bismarcks 98; Bismarckreden 47/95 98; Wegweiser durch d. Gedanken u. Erinnergn d. Fürsten Bismarck 99; Register z. Bism. Gedanken u. Erinnergn. 00; Berlichingen u. Bismarck 03; Grundriß der allg. Gesch. 05/06 III. **H:** Bismarck-Jahrbuch 94/99 VI; Gedanken u. Erinnergn Bismarcks 98; Anhang hierzu 01 II; Volksausgabe der Ged. u. Erinnergn 05.

Kohl, Otto, Didaktik (bes. griechischer Unterricht), GP. Kreuznach. (Eisenach $^{13}/_{9}$ 44.) **V:** Griech. Lese- u. Übgsbuch I—III 85, 7. A. 06; Griech. Unterricht, Gesch. u. Methode 96, 2. A. 05; Maler Müllers lyr. Ged. 05; Altertümer (bes. röm.) u. Geschichte v. Kreuznach.

Kohlenegg, Frau Gertrud v., geb. Triepel, Nov., ♆. Groß-Lichterfelde, Ringstr. 47a. (Leipzig $^{10}/_{7}$ 63.) **V:** In stiller Stunde 91, 2. A. 94; Ein Stückchen Alltagsleben, G. 93; Merkbuch für junge Mädchen 97.

Kohlenegg, Viktor v., Roman. Groß-Lichterfelde-West. (München $^{6}/_{2}$ 72.) **V:** Die Höpfe, kom. R. 96/97; Bille Brandt,

R. 00; Paul Utes Frau, R. 04; Was Toby von Krake schrieb, Novellistisch. 05; Die Ehe im Schatten, R. 06; Eifersucht, R. 07.

Kohler, Jos., ☆, ästhet. u. philos. Essay, Reisebilder, ♆, Liederkomp., Dr. jur., o. UP., GJustR., Hrsg. d. „Archiv für Strafrecht u. Strafprozeß", d. „Zeitschr. f. Völker- u. Bundesstaatsrecht", MitHrsg. d. „Zeitschr. f. vergl. Rechtswiss." u. d. „Archiv f. bürgerl. Recht". Berlin W 15, Kurfürstendamm 216. (Offenburg $^{9}/_{3}$ 49.) **V:** Rechtsfälle z. Studium d. franz. Zivilrechts 77/78 II; Patentrecht 78; Autorrecht 80; Pfandrechtl. Forschgn 82; Aus d. Lande d. Kunst 82; Shakespeare v. d. Forum d. Jurisprudenz 83; Nachwort z. Shakespeare v. d. Forum usw. 84; Recht d. Markenschutzes 84; Z. Lehre v. d. Blutrache 85; D. Recht als Kulturerscheinung 85; Chines. Strafrecht 86; Recht als Lebenselement d. Völker 87; Beiträge zur german. Privatrechtsgesch. 83/88 III; Wesen d. Strafe 88; Prozeß als Rechtsverhältnis 88; Forschgn aus d. Patentrecht 88; Ästhet. Streifer. 89; Rechtsvergl. Studien 89; Prozeßrechtl. Forschgn 89; Strafrechtsaufgaben 89/99 II; Studien aus d. Strafrecht 91/97 VI; Aus dem babylon. Rechtsleben (m. F. E. Peiser) 91/98 IV; Lehrbuch des Konkursrechts 91; Altind. Prozeßrecht 91; Das lit. u. artist. Kunstwerk u. s. Autorschutz 92; Lyrische Ged. u. Ballad. 92; Zivilprozessual. Rechtsaufgaben 92, 4. A. 06; Treu u. Glauben im Verk. 93; Feuermythus, Dichtg 93; Liebestod, Dichtg 93; Leitfad. d. deutsch. Konkursrechts 93, 2. A. als erweit. Leitf. d. deutschen Konkursrechts 93; Z. Charakteristik R. Wagners 93; Ges. Beitr. z. Zivilprozeß 94; D. Ursprung der Melusinensage 95; N. Dichtungen 95; Melusine, dr. Dichtg 96; Beitr. z. Gesch. d. röm. Rechts in Deutschland (m. E. Liesegang) 96/98 II; Zur Urgesch. d. Ehe 97; Industrierechtl. Abhandlgn u. Gutachten 99/01 II; Handbuch d. deutsch. Patentrechts 01; Carolina (m. Scheel) 00; Schulausg. d. Carolina (m. Scheel) 00; Dantes heilige Reise, I: Purgatorio (freie Nachdichtg) 01; II: Inferno 02; III: Paradiso 03; Aus Petrarcas Sonettenschatz I 03, II 04; 12 Studien z. BGB. I 00; Vom Lebenspfad, ges. Essays 02; Einführg i. die Rechtswiss., 2. A. 05; Bambergensis (m. Scheel) 02 und Bamb. Niederd. Fassung (m. Scheel) 04; D. Kurtaxe 02; Lied. Op.° 1—15; Das Eigenbild im Recht 03; Verbrechertypen i. Shakespeares Dramen 03; Lehrbuch des bürgerl. Rechts I 04, II 06; Aus Kultur u. Leben, ges. Essays 04; Geist des Christentums 04; Urk. Beiträge zur Gesch. des Zivilpr. I 04; Die Patentgesetze aller Völker (mit Mintz) 05 f.; Dante als Prophet an unsere Zeit 06; Urheberrecht an Schriftwerken u. Verlagsrecht 06; Mod. Rechtsprobleme 07; Würzburger Zentgerichtsreformation (m. Knapp) 07. **H:** Neubearb. v. Holtzendorff, Enzyklopädie d. Rechtswissensch.; Berlin. jurist. Beiträge zum Zivilrecht, Handelsrecht, Strafrecht und Strafprozeß u. z. vergl. Rechtswissenschaft. **MitH:** Handelsgesetze des Erdballs.

Köhler, Bernhard, Nov., Kritik, **Ue:** FLEG. Berlin W 50, Pragerstr. 17 Gh. (Greiz i. Vogtl. $^{30}/_{12}$ 82.) **Ue:** Loyola, Geistl. Übungen 06; Poe, Gordon Pyms Abenteuer 07. *

Köhler, Bruno, ○, Kostümwiss., Regiss. u. Kostümmaler d. Lessingtheaters. Berlin NW, Alexanderufer 1. (Greiz $^{5}/_{11}$ 55.) **V:** Pikanter Roman, Lsp. 81; Moser-Album 82; Extravaganzen, Lsp. 86; Orakel, Lsp. 86; Dreizehnte, Lsp. 87; Trachtenbild f. die Bühne 90 f.; Dies u. Das, Hum. 92; Schoßkind, Lsp. 95; Allg. Trachtenkunde 00; W M, Schw. 00; In Vormundschaftssachen, Schw. 02; Antje, Sch. 01; Ehekäfig, Lsp. 05.

Köhler, Gustav, Dr.-Ing. h. c., Prof. u. Dir. d. Kgl. Bergakad., GBergR. Clausthal. **V:** Lehrbuch der Bergbaukde, 6. A. 03; Leitf. der Bergbaukde, 3. A. 03. ( )

Köhler, Heinr., Roman, Nov., ○. Potsdam, Lennéstr. 19. (ebda $^{7}/_{1}$ 52.) **V:** Herz und Pflicht, R. 80; Durch Läuterungen, R. 81; Allein in d. Welt, R. 82, 2. A. 98; Der neue Hauslehrer, N., 4. A. 83; Irren u. Finden, R. 83; Auf Schloß Friedersheim, Erz. 83, 2. A. 99; Launige Gesch. 83; Mod. Gegensätze, R. 84; Novellenmappe 84; Geld od. Name, P. 84; Petrarca jun., Lsp. 84; Eine kritische Zeitfrage, Lsp. 84; Waldelse, N. 85; Katastrophen, R. 86; Jos. Bärenfuß, M. 86, 2. A. 92; In geistiger Irre, R. 89; Schuld u. Erkenntnis, R. 91; Die Tochter der Wäscherin, N. 95; Bis vors Schwurgericht, Krim.-R. 95; Die Giftmischerin, Krim.-R. 95; Die Erbin, R. 95; Aus dem Leben, N. 96; Der Troubadour, N. 00; Verschlungene Schicksale, R. 00; Ein Sensationsprozeß, Krim.-Erz. 00; Die Gouvernante, Erz. 01; Der neue Ekkehard usw., N. 02; Eine Vernunftheirat usw. 02; Verkannt, Erz. 03; Alice Enghers, Erz. 04; Lynchjustiz usw., Erz. 04; Freigesprochen, Krim.-Erz. 05; D. Kaiserin v. China, Erz. 05; Sein Schützling, N. 05; D. Haus Brieger u. Söhne, R. 05; Ein idealer Mann, R. 06; Herzenstrisen, Künstler-N. 06. ( )

Köhler, Herm., relig. ♆, Kaufm. Erfurt, Dorotheenstr. 31. (ebda $^{1}/_{5}$ 48.) **V:** Lobe den Herrn, meine Seele 87; D. Herr ist m. Hirte 89; Daheim in Gott 92; Buch der Prologe 02; Glaubensklänge 04.

Köhler, Karl August, ASV., ⊙, ♌, ⁂, Kapellmeister. Berlin W 15, Uhlandstr. 118. (Weimar $^{15}/_{5}$ 78.) V: Die zwei Schwäne, O. 98; Citate u. vier Gesänge 00; Poetische Wanderbilder 04; Interess. Reisen f. Anspruchslose im In- u. Auslande 06/08 III; Professor Schwarze, Schulszn. 07; Frühlingsopfer, Dr. 07; Der Wilderer, Dr. 07.

Köhler, Paul Osw., ⁂, Ästhetik, Sozial- u. Staatsw., ⚿, Politik, ☄, Kosmogonie, ▲, ∩, Ingenieur. Liegnitz, Moritzstr. 3. (Charlottenbrunn $^{16}/_{1}$ 51.) V: Egoismus u. Zivilisation 83, 2. A. 84; Weltschöpfung u. Weltuntergang 87, 8. A. 02; Knechtschaft u. Freiheit 93, 2. A. 94; Sozialdem. Staat 92; Wahre Natur des Menschen 95; Wunder des Kosmos 02; Passyrion üb. Deutschland (unt. d. Pf. Intrus) 05.

Koehler, W., Dr. phil., Verlagsbuchh. Gera-Untermhaus. V: Das deutsche Buchgewerbe i. Dienste d. Wiss. 03; D. Buch im Strome d. Verkehrs 05. ()

Köhler, Walther, Reformations♔, D., Dr. phil., a.o. UP., Red. d. „Beitr. z. hess. Kirchengesch.", MitRed. d. „Theol. Jahresberichtes". Gießen, Stephanstr. 27. (Elberfeld $^{27}/_{12}$ 70). V: Luthers Schrift an d. christl. Adel im Spiegel d. Kultur- u. Zeitgesch. 95; Luther u. d. Kirchengesch. I 1 00; Reformation u. Ketzerprozeß 01; Dokum. z. Ablaßstreit v. 1517 02; Bibliographia Brentiana 04; Die Entstehg d. Problems Staat u. Kirche 03; Luthers 95 Thesen samt Resolutionen und Gegenschriften 03; Ein Wort zu Denifles Luther 04; Katholizismus u. Reformation 05; Alfred Hegler 06; Die Anfänge des Pietismus in Gießen 07. H: A. Hegler, Beiträge z. Gesch. d. Mystik in d. Reformationszeit (aus dem Nachlaß) 06.

Köhler-Haußen, Ernst (Pf. Friedrich Fröhlich, Laetus), PA., ♉, Nov., ⁂, ⊙, 𝒻, Ue: FEIH, Red. Dresden-A., Ostbahnstr. 28. (Davos-Dörfli $^{14}/_{6}$ 72.) V: Erinnerungen, G. 93; Empor, D. 95; Kleine Gesch., Nn. 97, 2. A. 07; Universitas litterarum, Festsp. 97; Galgenstricklieder, hum. G. 03, 2. A. 04; Triumph der Liebe, lyr. G. 04; Tanze, mein Seelchen! G. 07. H: Mod. Dichtg, Vierteljahrsschrift 95/96.

Kohlhagen, Heinrich Theodor von, ASV., PA., ♔, ⊙, ♘, ♆, 𝒻, Kritik, Chefred. d. „Herald.-Genealog. Blätter". Bamberg, Falkenstein. (Nürnberg $^{30}/_{4}$ 85.) V: Die Heraldik am Äußeren Bamberger Bauten 06.

Kohlhepp, Artur, DÖSchG., ♉, ⊙, 𝒻. Wien III, Strohg. 5. V: Hoch hinaus, Sch.; Unschuldig, Sch.; Tröll & Comp., Sch.; Freie Liebe, Sch.; Fräulein Leutnant, hist. Lsp. ()

Kohlhepp, Carl, ASV., Nov., ⊙. Hanau, Kirchstr. 24. (ebda $^{8}/_{12}$ 74.) V: Bergab, Sch. 04; Schatzele u. andere Novell. 05; Wenn das Blut erwacht, Nn. 07. Ue: Das Brandmal Roms, R. 07.

Kohlis, Carl (Pf. C. Kyffhausen), ♉, Gastronomie, Hotelbesitzer. Berlin W, Charlottenstr. 35a. (Artern $^{25}/_{9}$ 57.) V: Liederbuch f. deutsche Gastwirtsgehülfen (mit Franz Günther) 88, 4. A. 06; Das Weinturnier 07. *

Kohlmann, Friedrich, ♔, Dr. phil., Prof., RealgymnOblehrer. Elberfeld, Dorotheenstr. 12. (Halle a. S. $^{6}/_{4}$ 60.) V: Erzbischof Ludolf v. Magdeburg, s. Leben u. s. politische Tätigkeit 85.

Kohlmünzer, Ernst, ASV., ♉, Nov., ⊙, k. k. RegR. in P., kais. Rat. Linz a. D., Römerstr. 15. (Windig-Jenikau, Böhm. $^{13}/_{3}$ 31.) V: Blumen-Bukett, Nn. u. Erzn. 59; Bunte Steine, G. 73; Auf Kreuz- u. Querzügen, Nn. u. Erzn. 73; D. Geheimnis d. Zigeunerin, Sch. 74; D. Stuhlrichter, R. 00; Die Verfolgten, Erz. 00; Onkel Paul, R. 01; D. neue Revierförster, Hum. 01.

Kohlrausch, Eduard, Strafrecht, Dr. jur., o. UP. Königsberg i. Pr., Luisenallee 36. (Darmstadt $^{4}/_{2}$ 74.) V: Irrtum u. Schuldbegriff 03.

Kohlrausch, Friedrich, ∩, Dr. phil., o. HonUP., Präs. a. D. der Physik.-techn. Reichsanst. Marburg i. H., Wilhelmsplatz. (Rinteln $^{14}/_{10}$ 40.) V: Lehrbuch d. prakt. Physik 99, 10. A. 05; Kl. Leitfaden dsgl. 00; Leitvermögen der Elektrolyte (m. Holborn) 98; Energie u. Anwendung des Stroms 00.

Kohlrausch, Rob., 𝒻. München, v. d. Tannstr. 25. (Hannover $^{4}/_{10}$ 50.) V: Bilder a. N.-Sachsen 83; D. gold. Kalb, Sch. 88; Der Widersp. Zähmung 92; Menschen, Lsp. 93; D. Bild d. Herrn Bertram, N. 94; Der Fremde, R. 96; Wie Maler Vincenz Romanisch lernte u. andere Nov. 96; Das Haus d. Schatten, R. 97; In d. Freiheit, N. 98; Schwimmendes Land, R. 99; Klassische Dramen u. ihre Stätten, Essays 03.

Kohlrausch, Wilh., Elektrotechnik, Dr. phil., THSchP., GRegR. Hannover, Nienburgerstr. 8. (Marburg $^{14}/_{5}$ 55.)

Kohlruß, Alfred Arthur (Pf. Hermano), 𝒻, Politik, Dr. jur., k. k. Gerichtsadjunkt. Zastawna, Bukowina. (Sereth $^{10}/_{9}$ 75.) ()

Kohlschmidt, Oskar, literar. Kritik, ✝, ♔ u. ⚿, Lic., Pfr. an St. Jakobi. Magdeburg, Jakobikirchstr. 3. (Rothenstein b. Jena $^{29}/_{1}$ 65.) V: Der evang. Pfarrer in moderner Dichtg 01. H: Prot. Taschenbuch 05.

Kohm, Josef, krit. u. ästhet. Studien,

Dr., k. k. GP. Wien III, Long. 5. (Merkelsdorf $^{12}{}_{6}$ 56.) V: Schillers Braut v. Messina u. ihr Verhältnis z. Sophokles' Oidipus tyrannos 01; Grillparzers Tragödie Die Ahnfrau i. ihr. gegenwärt. und früheren Gestalt 03. H: Grillparzers Ahnfrau nach dem Orig.-Manuskr. 03; Grillparzers Goldenes Vlies u. s. handschriftl. Nachlaß 06.

Köhm, Joseph, klass. Ψ, Dr. phil., ObLehrer am Ostergymn. Mainz, Schulstr. 31. (Kastel a. Rh. $^{29}{}_{3}$ 75.) V: Quaestiones Plautinae Terentianaeque 97; Altlateinische Forschungen 05.

Kohn, Adolf, Balneologie, Arzt. Königswart, Böhm., N. 171. (Luk $^{9}{}_{3}$ 29.) V: Kurort Königswart 73; Führer durch Königswart u. Umgeb. 91.

Kohn, Alois (Pf. A. Siola), ☤, Essays, Chefred. der „Marienb. Ztg" u. des „Marienb. Tagbl.". Marienbad, Haus Ostende. (Libin $^{28}{}_{1}$ 60.) V: Marienb. Schlendertage 92: Ged. 97.

Kohn, Joh. Karl (Pf. Karl Joh. von der Mosel, L. van Reeth), Roman, ♔, ⌨, Prof. a. D., Vorst. des statist. Amtes. Luxemburg. (Grevenmacher $^{14}{}_{11}$ 58.) V: Lisra, die german. Fürstentochter 91; Ave Maria 92; Theofried v. Hohenfels 92; Leibeigen u. frei 94; Monographie de la Seigneurie du Mont St. Jean 94; D. früh. Herrschaft Düdelingen u. der St. Johannisberg 95; Johann der Blinde in s. Beziehungen zu Frankreich 95; Kunterbunt 96: Hist. des seigneurs et de la seigneurie de La Grange-lez-Thionville 89 f. II; La culture de la vigne et la fabrication du vin dans le Luxembourg 98; 2. A. 00; Neu-Einschätzung der Weinberge oder deren heutiger Reinertrag im Großherzogtum 01; Der Viehstand im Großhzgt. Luxemburg 02; Der Obstbau im Großhzgt. L. 04; Die Viehhaltung im Jahre 1904 05; Anbauflächen im Großhzgt. L. u. Ernteergebnisse 07, u. mehrere statist. Schriften in franz. Spr.

Kohn, Ludwig, engl. Sprache, deutsch-engl. Zeitungs-Berichterstattg, amerikan. Konsulatssekr. Karlsbad, Haus Orion, Kaiser Franz Josefstr. V: Tausend deutsche Redensarten u. wie sie engl. gebraucht werden sollen 91; Railway Interpreter 95; Was darf ich essen u. trinken 98: How do you do 01: Mein engl. Reisebegleiter 06.

Kohn, Maximilian, Lit.- u. Kulturhist., Bibliogr., ♔, Dr. phil., ObLehrer. Hamburg, Wandsbekerstieg 10. (Posen $^{15}{}_{10}$ 47.) V: Franz. Syntax für weitere Kreise 77: Meisterwerke der deutsch. Lit. in mustergult. Inh.-Angaben, 1.—3. A. 86; Eine Thukydidesschr. 91: Kabinettsstücke 96: A. Literatur, Pädag. u. Buchh., Essays 07: Roms Weiber, 2.—3. Taus. 00: Mod. franz. Skizzenb. 01: Also sprach Heraklitos 07. Ue: Montaigne, Über Erziehung 04.

Kohn, Frau Pauline (Pf. Paula Misa), Nov., Hrsgin. d. „Wiener illustr. Ztg" u. „Frauenzeitg". Wien IX, Eisenq. 23. (Göding $^{12}{}_{12}$ 65.) V: Lebenskonflikte, Nn. 05. ( )

Kohn, Siegmund, populäre ✍, Dr. med., pratt. u. Frauenarzt. Prag, Melantheichg. 8. (Triesch, Mähren $^{12}{}_{10}$ 69.) V: Fachschr. ( )

Kohne, Gustav, ⚇. Hannover, Schneiderberg 7 III. V: Bürgermeister Markstein, Sch. 07. (*)

Kohne, Carl, Rechts♔, ⚖, Dr. jur. et phil., ThSchDoz. Berlin W, Keithstr. 12. (Danzig $^{21}{}_{3}$ 63.) V: Ursprung d. Stadtverfassg in Worms, Speyer u. Mainz 90; D. Hansgrafenamt 93; D. Wormser Stadtrechtsreformation 97; Oberrhein. Stadtrechte I, 5: Heidelberg, Mosbach, Neckargemünd, Adelsheim 00; D. Arbeitsordngn im deutsch. Gewerberecht 01; Oberrhein. Stadtrechte I, 6: Ladenburg, Wiesloch usw. 02; D. Recht d. Mühlen bis zum Ende der Karolingerzeit 04; Oberrhein. Stadtrechte I, 7: Bruchsal, Philippsburg usw. 05; Grundriß d. Eisenbahnrechts 06.

Köhne, Paul, ⚖, ⌨, Dr. jur., AmtsGerR. Berlin W, Joachimsthalerstr. 12. (Danzig $^{22}{}_{5}$ 56.) V: Reichsgesetz, betr. Krankenversicherg d. Arbeiter 86, 2. A. 92: D. deutsche Strafprozeß u. s. Reform 95; Das deutsche Vormundschaftsrecht (mit Schultzenstein) 98, 2. A. 01; Die Nachlaßbehandlg, d. Erbrecht, Familienrecht u. Vormundschaftsrecht (mit Feist) 00, 17. A. 02.

Kohnt, Philipp, (k.), ✝, D., Theol.-Prof. Linz a. D., Mozartstr. 28. (Sarleinsbach, ObÖstr. $^{1}{}_{9}$ 52.) V: Das Leiden Jesu Christi u. die Sünde 90. Ue: Flavius Josephus, Jüd. Krieg 01.

Kohre, Otto Paul (Pf. Paulus Hohburg, Ottomar P. Kohre), ☤, ⚇, ⌨. Leipzig-Lindenthal. (Wurzen $^{12}{}_{10}$ 70.) V: Herzblut, G.; Stürme, Dr. 02; Der Dämonstraut, Dr. 04; Humoresken 04; V. Rande des Abgrunds 04. H: 30jährige Wirtschaftserfahrgn d. Rittergutsbes. Fr. Schirmer, Neuhaus.

Köhrer, Erich (Pf. Egon Wendlandt, Werner Reinhold, für Sat. Momus, Hier. Jobs), PA., ☤, ⚇, ✍, Satire, Essays, Literaturwissenschaft, ⚖, ⌨, Kritik, Red. der „Berliner Gerichtszeitung". Berlin NW, Cuxhavenerstr. 2. (Aachen $^{1}{}_{6}$ 83.) V: Gesch. d. Handwerks 06; Ein Königswort, Sch. (m. S. Neumann) 06; Ja so 'ne Autofahrt, Hum. 07; Wildkatze, N. 07; Grabbe, Esi. 07; Sieger, R. 07; Der Hafen des Glücks, Vst. (m. P. Bliß) 07; Ihre Abnützungsklage, Burleske 07; Der

Ruhestörer, Optte. 08; Herrschende Sklaven, R. 08. H: Der arme Mann im Tockenburg 07.

Kohut, Ad., ✓, Kult.♔, Lit.♔, Hum., Musik, Kritik, **Uc**: M., Dr. phil. Berlin-Schöneberg, Ebersstr. 66. (Mindszent $^{10}/_{11}$ 48.) **V**: Herder u. d. Humanitätsbestrebgn 70; Naturgesch. d. Berlinerin 85, 7. A. 87; Mod. Geistesheroen 85, 3. A. 87; Aus dem Reiche der Karpathen 87; Bismarck als Humorist 99; Bismarck u. die Frauen 94; Lassalle 01; Aphrodite u. Athene 02; Die Überweiber aller Zeiten 02; Das Weib wie es ist 03; Louise v. Ploennies 03; Justus v. Liebig 03, 2. A. 05; Wilhelm Busch u. das Ewig-Weibliche 04; Friedrich Schiller u. die Frauen 05; Friedrich Schiller als Humorist 05; Friedrich Schiller in s. Beziehgn zur Musik u. zu den Musikern 05; Die Gesangskönigin nen in den letzten 3 Jahrhunderten 05; Der Meister von Bayreuth 05; Ärzte als Staatsmänner 07, u. v. a.

Kölb, Alexis, Erz. a. d. Erzgeb., Rom., Humor., ✓, Postmeister. Potschera d, Böhm. (Breitenbach $^{6}/_{7}$ 66.) **V**: D. Hegerhans; D. Kordonsoldat: Dies Irae.

Kolb, Alfred, RegR. Wiesbaden, Rheinstr. 33. **V**: Als Arbeiter in Amerika, 4. A. 04.

Kolb, Frl. Annette, (k.). München, Sophienstr. 7. ($^{2}/_{2}$ 75.) **V**: Sieben Studien 06; L'âme aux deux patries 06. **Uc**: Die Briefe der hl. Catarina v. Siena 06. *

Kolb, Christian, ♔, Dr. phil., GP. Schwäb. Hall. (Dagersheim $^{16}/_{3}$ 43.) **H**: Württ. Geschichtsquellen I: Herolts Chronik v. Hall 94; VI: Widmans Chronik v. Hall 04.

Kolb, P. Georg, (k.), ✝, SJ. Linz a. D. (Eferding $^{18}/_{4}$ 43.) **V**: Wegweiser i. d. marian. Lit. 88, Suppl. 00; Marian. Oberösterr. 89; Engelbüchlein 06. **H**: †J. Maurers marian. Niederösterr. 99.

Kolbe, Frl.-Elisabeth, DSch., Ψ, städt. Lehrerin. Berlin N 37, Fehrbellinerstr. 87. (Böcke $^{8}/_{3}$ 64.) **V**: Weiße Lilien, G. 05, 3. A. 06. *

Kolbe, Emil (Pf. K. Winterfeld), (k.), Brandenburgensia, Dr. phil. Berlin-Friedenau, Kaiser-Allee 123. (Hirschberg i. Schl. $^{10}/_{2}$ 46.)

Kolbe, Joh., ✠, Pastor u. Kreisschulinsp. Freystadt i. Schles. (Pretzsch a. E. $^{22}/_{9}$ 54.) **V**: D. kleine Katechismus Luthers in ausgef. Katechesen 92, 6. A. 07; Hand- u. Spruchb. z. kl. Kat. 92, 14. A. 06; Bibl. Gesch. f. d. Hand d. Kinder 97; 2. A. 05; Bibl. Gesch. in Lebensbildern 95/96 II, I 3. A. 04, II 3. A. 07; Deutsche Lesestücke 99; D. einheitl. Religionsunterr. 00; Merkbuch f. Konfirmanden 01, 2. A. 04, 3. A. 05. ()

Kolbe, Walther, alte ♔, Dr. phil., a.o. UP. Rostock, Friedr. Franz-Str. 66. (Oberförsterei Warnow auf Wollin $^{28}/_{7}$ 76.) **V**: De Atheniensium re navali 99; Zur athenischen Marineverwaltung 01.

Kolbenheyer, Erwin Guido, ☉, ♃, Dr. phil. Wien XIX, Iglaseeg. 12. (Budapest $^{30}/_{12}$ 78.) **V**: Giordano Bruno 03; Die sensorielle Theorie der optischen Raumempfindung 05. ()

Kolberg, Herm., (k.), Homiletik, Pfr. Frauenburg, Ostpr. (Braunsberg $^{23}/_{12}$ 42.) **V**: Glaube u. Liebe im hl. Altarsakr. 91, 2. A. 01; Sonntags-Predigten 92; D. Buße i. Passionsbild., 2. A. 93; Festtags- u. Gel.-Pred. 93; Katech. Pred. I/III 95, 99, 03; D. Werke der Genugtuung 04; Vorträge für kath. Vereine 04.

Kolberg, Joseph, Kirchen♔, Kunst♔, D., o. UP. Braunsberg. (Elbing $^{6}/_{8}$ 59.) **V**: Verfassg, Cultus u. Disciplin der christl. Kirche nach den Schriften Tertullians 86; Ermland im Kriege des Jahres 1520 05; Ermländische Goldschmiede 07.

Kolbe, Aug., Jugendschr., Pfr., Kreisschulinsp. a. D. Görlitz, Jochmannstr. 7. (Friedland $^{3}/_{8}$ 46.) **V**: Frisch gewagt ist halb gewonnen 77; Krankenkommunion 79; Güld. Schatzkästlein Bogatzkys 82; Passionspred. 87.

Kolde, Theod., Kirchen♔, D., Dr. phil., o. UP., GHofR. Erlangen, Löwenichstr. (Friedland, Ob Schl. $^{6}/_{5}$ 50.) **V**: Luthers Stellg z. Konzil u. Kirche 76; J. Staupitz u. d. deutsche Augustinerkongregation 79; Fried. d. W. u. d. Anfänge d. Reformat. 81; Analecta Lutherana 83, Luther und der Reichstag zu Worms 83, 2. A. 83; M. Luther 84/93 II; Heilsarmee 85, 2. A. 99; Beitr. z. Reformat.-Gesch. 88; D. Loci communes Ph. Melanchthons 90, 3. A. 00; Luthers Selbstmord, 3. A. 90; Noch einmal ders. 90: Üb. Grenzen d. hist. Erkennens, 2. A. 91; A. Althamer 95; Kirchl. Bruderschaften u. d. rel. Leben im mod. Katholizismus 95; Beitr. z. bayer. Kirchengesch. 95/07 XIII; D. Augsb. Konfess. lat. u. deutsch kurz erläut. 96; D. relig. Leben in Erfurt b. Ausg. d. MA. 98; Edw. Irving 01; Dr. J. Teuschlein u. d. erste Reformat.-Versuch in Rothenburg o. T. 01; D. bayer. Religionsedikt vom 10. Jan. 1803, 1. u. 2. A. 03; D. Katholizismus u. d. 20. Jahrh. 03; D. Staatsgedanke d. Reformat. u. d. röm. Kirche 03; P. Denifle u. s. Beschimpfg Luthers u. d. ev. Kirche, 1. u. 2. A. 04; D. Anfänge einer kath. Gemeinde in Erlangen 06; Die älteste Redaktion d. Augsb. Conf. mit Melanchthons Einl. 06; Hist. Einleitg in d. symbol. Büch. d. luth. Kirche 07.

Koldemanz, G. v., s. Ganske, Willy.

Koldewey, Friedrich E., Kirchen♔

und Schul♔, Braunschweigische ♔, Lic., Dr. phil., ProGDir. Bad Harzburg i. Braunschw. (Wolfenbüttel $^{16}/_{3}$ 66.) V: Der Exorcismus in der Geschichte des Landes Braunschw. 93; Johannes Monheim 98; Justus G. Schottelius 99; Friedenssieg, ein Freudenspiel 00.

Koldewey, Paul, Dr., Deutsche Lit., ObLehrer a. d. höh. Staatsschule. Cuxhaven, Kirchenpauerstr. 2. (Hamburg $^{14}/_{9}$ 76.) V: Wackenroder u. s. Einfluß auf Tieck 04. ()

Kollbach, Karl, Naturw., ⚉, ⚷, Kreisschulinsp., SchulR. Remagen. (Mühlheim a. Rh. $^{5}/_{9}$ 58.) V: Methodik d. ges. Naturwiss. f. höh. Lehranst. u. Volkssch. 88, 2. A. u. d. Tit.: Naturwiss. u. Schule 94; Führer dch. Bonn u. Umg. 88; Europ. Wandergn 89; Rhein. Wanderb. 91, 2. A. 97; Bilder v. Rhein 92, 2. A. 94; Wanderungen dch. d. deutsch. Gebirge: D. Alpen 95, 2. A. 96; Von der Tatra bis zur Sächs. Schweiz 97; Von der Elbe zur Donau 99; Remagen u. Umgebg 02; Griebens Ahrtalführer 04; Rheinalbum d. Rhein. Verkehrsvereins „Der Mittelrhein" 06.

Koelle, Ludmilla, s. Katscher, Leop.

Koelle, Ludwig, s. Katscher, Leop.

Koller, Carl, (k.), Politik (ung. Angeleg.), Red. d. „Vaterland". Wien I, Rathausstr. 19. (Preßburg $^{5}/_{11}$ 52.) V: Die Freimaurerei in Östr.-Ung. 97, u. a. ()

Koller, Theod. (Pf. Th. Freystadt), Naturwiss., Dr. phil., freires. Kgl. Realschulrektor. München, Königinstr. 57 II. (Freystadt $^{26}/_{1}$ 40.) V: Lehrb. d. Chemie 68; D. Lehren der mod. Chemie 69; Neueste Erfindgn u. Erfahrgn, 34. Jahrg.; Handb. der Verwertung d. Abfallstoffe, 2. A. 80 (auch engl.); Pratt. Herstellg von Lösgn 88; Chem. Präparatenkde 90; Kopier- u. Vervielfältigungsart. 92; Surrogate 92; Technik d. Verbandsstofffabrik. 93; Imprägnierungstechnik 96; Kälteindustrie 96; Torfindustrie 98; Technik d. Kosmetik 01; Handb. d. Spezialitäten-Industrie 05.

Kollert, Jul. Aug., ⚷, Dr. phil., Prof., Lehrer a. d. techn. Staats-Lehranstalten. Chemnitz, Kaiserstr. 40. (Grimma $^{27}/_{8}$ 56.) V: Katechismus der Physik, 6. A. 03; Elemente d. Magnetismus u. d. Elektrizität (nach Jamieson) 91; Die galvan. u. thermoelektr. Stromquellen, III. Bd. I. Abt. vom Handbuch der Elektrotechnik, herausgeg. v. C. Heinke 00; dass. II. Bd. II. Abt. Gleichstrommessungen u. III. Abt. Photometrie 05.

Kollm, Georg, ⚔, ⚉, Ing.-Hptm. a.D., Generalsekr. d. Ges. f. Erdkde zu Berlin, Red. d. „Zeitschr. d. Ges. f. Erdkunde zu Berlin", sowie der „Verhandlgn d. Deutsch. Geographentages". Charlottenburg, Hardenbergstr. 41 I. (Danzig $^{3}/_{8}$ 46.)

Kollmann, Arthur (Pf. Dr. Avon), ⚉, ⚷, Dr.med., a.o. UP., Polizeiarzt. Leipzig, Montbéstr. 7. (ebda 58.) V: Tastapparat d. Hand 83; Wie schützen wir uns vor Krankheiten? 90; Deutsche Puppenspiele I 91; Chron. Gonorrhoe d. männl. Harnröhre I (m. Oberländer) 01, II u. III (m. Oberländer) 04. H: Hutchinson, Syphilis 88; Kl. Grundzüge d. Histologie 86, 3. A. 94. ()

Kollmann, Jul., ⚷, ⚉, Dr. med. et phil., o. UP. Basel, St. Joh. 88. (Holzheim $^{24}/_{2}$ 34.) V: Mechanik d. menschl. Körpers 74; Plast. Anatomie dess. 86, 2. A. 01; Lehrb. d. Entwicklungsgesch. d. Mensch. 98; Handatlas d. Entwicklungsgesch. d. Menschen 07 II.

Kollmann, Paul, Statistik, Dr. phil. et rer. pol.-oec. h. c., GehObRegR., Vorst. a. D. d. statist. Amts i. Oldenburg. Dresden-Neustadt, Kurfürstenstr. 37. (Lübeck $^{10}/_{3}$ 42.) V: Fachschriften. ()

Kolloden, Alexander M., DÖSchG., VB., ⚇, Erz., ✒, Kritik. Wien I, Fahnenq. 1. ($^{2}/_{9}$ 47.) V: Helene, Den Tod erkämpft, 2 Erzn, 1. u. 2. A. 99; Nach d. Redoute, Kom.; D. Mühlengräfin, N.: Der Dusele u. das Babeli, Operntext (m. W. Schriefer); D. Waffen nieder, desgl.

Koelman, Frau Margarete verw. RegR. (Pf. Irene Wild), ASV., ♆, musikal. Essays, Skizzen, Nov. Berlin W 62, Bayreutherstr. 33. (Hamm i. Westf. $^{15}/_{4}$ 60.) V: Blütenlese engl. Dichtung 97; Ein Liebesschicksal in Liedern 03.

Kolmer, Gust., CP., Publizistik, Dr. jur., Mitred. d. „N. Fr. Presse". Wien XVIII, Sternwartstr. 52. (Prag $^{16}/_{1}$ 46.) V: V. Goluchowski bis Taaffe 89; Parlam. Jahrb. 88—91; D. neue Parlament 96; Parlament u. Verfassung in Österr. I 1848 bis 1869 02, II 1869—1879 03. ()

Kolster, Heinrich, ASV., ✒, ⚙, Handelswiss., Touristik, Skizzen, Spezialist f. Photogr., Kaufm. Altona a.E., Goethestr. 20. (ebda $^{28}/_{4}$ 74.) V: Schule d. photograph. Händlers 05; Lehrvorträge über Photographie 06.

Komorzynski, Egon v., Lit.- u. Musik-♔, Dr. phil., Lehrer a. d. Handelsakademie. Wien XVIII, Karl-Ludwigstr. 16. (ebda $^{7}/_{5}$ 78.) V: Eman. Schikaneder 01; Mozarts Kunst der Instrumentation 05.

Komorzynski, Joh. v., ⚅, Dr. jur., a.o. UP. Wien VIII/1, Laumg. 3. (ebda $^{12}/_{6}$ 43.) V: Ist nach d. heut. Stande der Forschg d. Bestimmung der natürl. Höhe der Güterpreise möglich? 69; Der Wert in d. isolierten Wirtschaft 89; Wesen u. die beiden Hauptrichtgn d. Sozialismus 93; Thünens naturgemäßer Arbeitslohn 94; Der III. Bd. v. K. Marx: Das Kapital 97; D. Besteuerg der z. öffentl. Rechnungs-

legung verpflicht. Unternehmgn 01; D. nat.-ök. Lehre vom Kredit 03. ()

Komorzynski, Otto v., ⊠, ⚒, Dr. jur., Min.-Konzipist im k. k. Handelsmin., Doz. an der Handelsakademie. Wien VIII/1, Lammg. 3. (ebda 13/5 77.) **V:** D. Berechtigungen zur Führung d. Bezeichnung „k. k. privilegiert" u. des kais. Adlers 02; Materialien z. Entwurfe e. Gesetzes betr. die Abänderung u. Ergänzung d. Gew.-Ordnung 02; Gutachten üb. d. Entwurf e. Gesetzes z. Hintanhaltung d. Trunksucht 03; Gutachten usw. betr. d. Abänderung u. Ergänzung d. Gewerbeordnung 03; Kommentar z. Gewerbeordnung 04; Die strafgesetzl. Freigebung der Vervielfältigungsapparate 04; Grundriß d. österr. Rechtes betr. den Handel 06. ()

Kompert, Paul, Nov., ✍, Dr. phil. Wien I, Schottenbastei 6. (ebda 16/9 81.) **V:** Drei Küsse 02.

Konen, Heinrich Mathias, ∩, Dr., a. o. UP. Münster i. W., Hoyastr. 4. (Cöln 16/9 74.) **V:** Gesch. d. Gleichung A^2—$Du^2 = 1$ 00; Atlas d. Emiss.-Spectren 05. **Mit V:** Handb. der Spectroskopie v. H. Kayser 00—05. **Bearb:** Einführg in die theoret. Optik von A. Schuster 07.

Konen, Raoul, ⊙, Rom. Cöln a. Rh., Salierring 6. (ebda 30/6 79.) **V:** Tilly, hist. Dr. 03; Die Johanniter, Tr. 03; Novellen 03; Thomas Becket, Tr. 04.

Koenen, Constantin, ♔, ⌂, kulturgesch. u. naturwiss. Archäologie Deutschlds., Assistent d. Rhein. Prov.-Mus., Mitred. der „Rhein. Geschichtsblätter". Bonn, Rheinwerft 26. (Bielefeld 28/1 54.) **V:** Gefäßkunde d. vorröm., röm. u. fränk. Zeit i. d. Rheinlanden 95. **Mit V:** Novaesium 04.

König, Arth., (k.), Pastoral †, D., o. UP. u. Dompropst. Breslau, Domstr. 11. (Neisse 4/6 43.) **V:** Echtheit d. Apostelgesch. 67; Zeugnis der Natur f. Gottes Dasein 70; Lehrb. f. d. kath. Religions-Unterricht 79, 12. u. 13. A. 06; Handbuch f. d. kath. Relig.-Unterr. 80, 14. A. 06; Schöpfg u. Gottes-Erkenntnis 86; Die kath. Priester vor 1500 Jahren 90; D. neue Offizium z. hl. Rosenkranzfeste 91.

König, Eberhard, ⊙, Erz., Dramaturg a. Friedrich-Wilhelmstädt. Schauspielhaus. Waidmannslust b. Berlin. (Grünberg i. Schles. 18/1 71.) **V:** Filippo Lippi 99; Gevatter Tod, Dr. 00; Klytämnestra, Dr. 01; König Saul, Dr. 03; Herbort u. Hilde, Operndchtg 02; D. Sackpfeifer v. Reiße, Operndchtg 03; Frühlingsregen, Dr. 04; Meister Josef, Dr. 05; Riquet mit d. Schopf, Operndichtg 06; Wieland d. Schmied, dram. Heldenged. 06; Stein, vaterl. Festsp. 06; Von Hellas Rocken, M. 07; Aus Barbarossas Tagen, Erz. 07. **Ue:** Rostand, Prinzessin im Morgenlande.

König, Edmund, ⁂, Dr. phil., GP. Sondershausen. (Westgreußen in Th. 14/3 58.) **V:** Entwickelg d. Kausalproblems usw. 88/90 II; D. franz. Philosophie i. 19. Jh. 89; W. Wundt, s. Philos. usw. 01, 2. A. 02; Kant u. d. Naturw. 07.

König, Eduard, †, Semitische Sprachen, D., Dr. phil., o. UP. Bonn, Coblenzerstr. 89. (Reichenbach 15/11 46.) **V:** Ahasver „der ewige Jude" nach s. ursprüngl. Idee u. literar. Verwertung 07, u. viele Fachschr.

Koenig, Emil, Biologie u. populärwiss. ✍, Dr. med., prakt. Arzt. Mittel-Berbach, Rheinpf. (Ob-Völklingen 4/12 65.) **V:** D. Entstehg d. Lebens auf d. Erde 04; D. Leben, s. Ursprung u. s. Entwicklg auf d. Erde 05; Das Wesen d. Lebens 06: Das Wesen d. Fortpflanzg 06; Wie ist d. Leben entstanden? 07.

König, Erich, ♔, Dr. phil., Praktikant am K. Allg. Reichsarchiv. München, Liebherrstr. 3. (Liegnitz 23/5 81.) **V:** Kardinal Giordano Orsini 06.

König, Erich, ✍, ◍. München-Großhesselohe, Villa Königshorst. (Wien 3/2 68.) **V:** Feuilletons 87; Mit Rucksack u. Eispickel 96; Aus den Württ. Dolomiten 00; Alpiner Sport 02; Wahrheit üb. Monte Carlo 05; Empor, Georg Winklers Tagebuch 06.

König, Friedr. Emil (Pf. E. v. d. Have, Karl Leoni usw.), Romane, ♉, Hrsg. u. Red. d. „Hamburger" u. „Deutsch. Novellenzeitg". Hamburg, Knochenhauerstr. 10. (ebda 18/9 57.)

König, Karl, Relig., Pfr. Bremen-Horn. (Langensalza 23/5 68.) **V:** Im Kampf um Gott u. um das eigene Ich 01, 2. A. 02; Gott 01; Wahre Lebenskraft 02; Der moderne Mensch auf dem Wege zu Gott 04; Zwischen Kopf u. Seele 06.

König, Karl, ⚓, Kreisschul-Insp. Mülhausen i. Els., Zimmerleutstr. 12 (Bischweiler 3/2 66.) **V:** Lehrervereine u. Lehrertage 95; Die beiden Sprachen in Lothringen 96; Els.-Lothring. Schullesebuch (m. and.) 98, 4. A. 06; Deutsche Sprachübungen f. zweisprach. Schulen (m. Lombard) 00, 2. A. 00; D. Waldschule in Mülhausen 07.

König, Max, VDR., pop. ✍ u. Naturwissensch., Hrsg. d. „Reformblätter". Hannover-Wülfel. (Berlin 6/4 68.)

Königbauer, Joach., (k.), ⚓, Sem.-Dir. Würzburg. (Etterschlag 12/3 49.) **V:** Geometr. Aufgaben f. Mittelschulen 81, 7. A. 08; Gesch. d. Pädagogik u. Methodik 86, 5. A. 08; Psychologie u. Logik 87, 2. A. 93; Schemata v. Lehrproben 92; Zur Reform d. Unterr.-Betriebes i. Volks-Sch. 94; Entwurf e. Lehrplanes f. 6 kursige Lehrerbildungsanstalten 07.

Könige, Heinr., ☆, Reichsgerichtsrat. Leipzig, Kaiser Wilhelmstr. 159. (Heidelberg $^{13}/_{2}$ 52.) V: Handelsgesetzb. v. 10. Mai 97 u. Gerichtsverfassungsgesetz Tit. 7 99; Komm. z. Gesetz betr. die gemeinsamen Rechte d. Besitzer v. Schuldverschreibgn 00; Gesetz üb. die privaten Versicherungsunternehmgn v. $^{12}/_{5}$ 1901 01; Staubs Komment. z. Landesgesetzb., 8. A., 3. Buch 06. ()

Königsberg, Werner v., s. Berendt, W.

Königsberger, Leo, ⚔, Dr. phil., o. UP., Rat. Heidelberg. (Posen $^{15}/_{10}$ 37.) V: Hermann v. Helmholtz 02/03 III; C. G. J. Jacobi 04, u. a.

Königsbrück, Heinz v., s. Pleißner, Art.

Königsbrun-Schaup, Franz v., Roman, Nov., Märchen, ⚇. Dresden-A., Strehlenerstr. 29. (Cilli $^{22}/_{2}$ 57.) V: Mond, E. 86; Tausendlust, E. 89; Ged. 90; Märchen 92; D. Bogumilen, R. 95; Hundstagszauber, R. 95; Freilicht, Lsp. 96; Ged. 99; D. Hochzeitstag, Schw. 00; D. Geisterschuß 00; D. heilige Blau, N. 03; Unsterblichkeit, D. 03; Das Gastmahl der Ambapali, Legende 04; Helena, Anekdote 04; Agasias Verlobung, Lsp. (nach N. Gogol) 04.

Koenigsmarck, Graf Hans, Reisebeschr., Rittmstr. u. Eskadronchef im Drag.-Reg. von Bredow. Lübben i. Schlesien. (Berlin $^{5}/_{5}$ 65.) V: Sportliches u. Nichtsportliches 91, 2. A. 95; Aus anderen Erdteilen; Vergang. Tage 95; Japan u. d. Japaner 00; Deutsch. Handel u. Wandel im Ausl. 01.

Kouiuski-Weiß, M., s. Weiß, Milka.

Könnecke, Gust., ☆, Lit.☆, Dr. phil., Dozent f. Archivwissensch., Staatsarchivar, ⚜ArchivR. Marburg i. H. (Croppenstedt $^{7}/_{10}$ 45.) V: Bilderatlas, z. deutsch. Nat.-Lit. 86, 2. A. 95; Hess. Buchdruckerbuch 04. ()

Könnemann, Artur (Ps. Rud. Neustein), Musik⚇, Dir. d. Musikbildungs-Anstalt. Strau i. Mähr., Poln. Ostrauerstr. 21. Baden-Baden $^{12}/_{3}$ 61.) V: D. Bravo, rom. E. 86; Vineta, rom. Musikdr. 88; Rascher Ziel 92, 2. A. 92; D. versunkene Stadt, Musik.-dramat. M. 95; D. tolle Eberstein, Musikdr. 97.

Konrad, Meister, s. Woas, Franz.

Konrad, Emil, CP., Politik, Dr. jur., Red. d. „Fremdenblatt". Wien I, Goldschmiedg. 6. (Jamnitz, Mähr. $^{24}/_{12}$ 68.) ()

Konrad, S., s. Schindler, Konrad.

Konrades, Konrad, s. Schindler, Konr.

Konrat, s. Beerwald, Konrat H. K.

Konried, Jul., CP., Red. am „N. W. Tagbl.", Chef d. Lokal-Rubrik, Vertr. d. „Daily Telegraph" London. Wien I, Lothringerstr. 6 (ebda $^{27}/_{11}$ 53.)

Konti, Adolf (Ps. Adolf Conty), ⚇, Red. Wien III, Obere Weißgärberstr. 7. (Graz $^{14}/_{8}$ 68.) V: Gusti 04. *

Kopal, Gustav, ✓, ♀, Hamburgensien, Nov., Roman, Humor, Red. d. „Hamb. Corresp.". Hamburg, B. d. Strohhause 32. ($^{29}/_{4}$ 43.) V: Hohenheim u. Kompagnie, R. 73; Geschundene Raubritter, Volksst.; Gründer vor Gericht; Buchhaltung f. d. kleinen Geschäftsmann; Aus d. Hamburg d. sechziger Jahre 93; Am Alsterufer, R. 94.

Kopp, Arthur, ASV., ♀, Lit.- u. Kultur☆, Dr. phil., Prof., Bibliothekar an d. Kgl. Bibl. zu Berlin. Berlin-Friedenau, Schillerpl. (Insterburg $^{19}/_{12}$ 60.) V: Deutsch. Volks- u. Studenten-Lied in vorklass. Zeit 99; Eisenbart im Leben u. im Liede 00; E. Sträußchen Liebesblüten 02; Von allerley Ballhornerey 02; Volks- u. Gesellsch.-Lieder des 15. u. 16. Jahrh. 04; J. Balhorn 06; Ältere Liedersammlungen: 1. Bergliederbüchlein, 2. Liederhdschr. d. Frau v. Holleben 06.

Kopp, Karl Alois, (k.), ⚓, Kanonikus u. Prof. Beromünster, Schweiz. (ebda $^{5}/_{12}$ 50.) V: M. Vegio 87; M. Vegius' Erziehungslehre 89; P. P. Vergerio als Pädagog 93; Vergerios Leben u. Schriften 97; Jak. Sadolets Schrift Über die richtige Erziehg d. Kinder 03; Die Stiftsbibliothek v. Beromünster, hist.-bibliogr. Sk. 04 u. 05; Z. Gesch. d. Buchdruckerei v. Beromünster 06.

Kopp, Friedrich, Archäologie, Dr. phil., o. UP. Münster i. Westf., Raesfeldstr. 13. (Biebrich a. Rh. $^{3}/_{2}$ 60.) V: Über d. Bildnis Alexanders d. Gr. 92; Alexander d. Große 99; Die Römer in Deutschland 05. H: Mitteil. d. Altertumskommission f. Westfalen 03 05.

Köppe, Hans, Nationalök., Dr. phil., UDoz. Marburg i. H. (Dessau $^{30}/_{10}$ 61.) V: Freie oder Zwangstilgung d. Staatsschulden? 01; D. Reichsfinanzreform 02. ()

Koeppe, Hans Immanuel, Kinderheilkunde, Dr. med., a. o. UP. Gießen. (Schkeuditz $^{4}/_{1}$ 67.) V: Physikal. Chemie in der Medizin 00; Physiologie der Harnabsonderg (im Handb. der Urologie) 03.

Koppel, Ernst, ⚇, ♀, ✓, Dr. jur. Rom, via S'stina 86. (Hamburg $^{22}/_{4}$ 50.) V: Iphigenie i. Delphi, Sch. 72; Ged. 92; Savonarola, Tr. 77; Merlin, Dr. 77; D. Schatz, Sch. 82; Raskolnikow, Schw. (m. E. Zabel) 90; Roland, O. 93; Mataswintha, O. 93; Theodora, O. 93; D. Kirchgang, Sch. 97; D. Karthagerin, Dr. 98. ()

Koppel-Ellfeld, Franz, ⚇, ✓, Dr. jur., Hofih.-Intendanzrat a. D. Dresden-A., Wienerstr. 8 I. (Eltville $^{7}/_{12}$ 40.) V: Cervantes a. d. Fahrt, E. 65; Zwei Brüder i. Jesu, R. 67; A. Kohlen, Lsp. 72; Spartacus, Tr. 76; Welcher Meyer? Lsp.; E. Don Juan-Examen, Lsv.; Marguerite, Sch. (m. M. Grube); Hans im Glück, Sch.;

D. alte Adam, Schw. 88; Albrecht d. Beherzte, Sch.; D. spanische Wand, Schw.; Frauenlob, O.; Hochzeitsmorgen, O.; Göttin der Vernunft, O.; Feuertaufe, Festsp.; Gift u. Galle, Lsp.; D. süße Fratz, K.; Komteffe Guckerl, Lsp. (m. F. v. Schönthan); Renaissance, Lsp. (m. demf.); Goldene Eva, Lsp. (m. demf.); Helgas Hochzeit, Lsp. (m. F. v. Schönthan); Frau Königin, Lsp. (m. demf.); Rosenwacht, Lsp.; Gerda Mohr, Sch.; Seetüchtig, Schw. (m. Wilh. Wolters); Florio u. Flavio, Lsp. (m. Schönthan); Die Hochzeit des Himmelgeborenen, Lsp. (mit Carl Gjellerup); D. Löwenanteil, Lsp.

Koeppel, Emil, engl. ♆, Dr. phil., o. UP. Straßburg i. Els., Wimpfelingstr. 2. (Nürnberg $^{20}/_{9}$ 52.) **V:** Lydgates Story of Thebes 84; Laurents de Premierfait u. John Lydgates Bearb. v. Boccaccios De Casibus Virorum Illustrium 85; Stud. z. Gesch. d. ital. Nov. in d. Engl. Lit. d. 16. Jahrh. 92; Quellenstud. zu d. Dramen Ben Jonsons, John Marstons u. Beaumonts u. Fletchers 95; Quellenstud. z. d. Dram. George Chapmans, Ph. Massingers u. J. Fords 97; Tennyson 99; Spelling-Pronunciations 01; Lord Byron 03; Stud. üb. Shakespeares Wirkung auf zeitgenöss. Dramatiker 05; Ben Jonsons Wirkung auf zeitgenöss. Dramatiker und andere Stud. z. Gesch. d. engl. Dramas 06.

Koppelmann, Wilh., ⁂, †, Lic., Dr. phil., GP. u. UDoz. Münster i. W. (Schüttorf $^{8}/_{2}$ 60.) **V:** Kants Lehre vom kategor. Imperativ 88; Kant u. d. Grundlage d. christl. Religion 90; Sittenlehre Jesu 96, 2. A. 06; Deutsche Synose 97; Glaubenslehre auf Grund d. Lehre Jesu 01; Kritik d. sittlichen Bewußtseins 04. ( )

Koppen, Frl. Luise, Erz., Jugendschr. Detmold, Palaisstr. 12. (Berleburg $^{11}/_{6}$ 55.) **V:** Freddy u. seine Freunde 95; Im Lindenbaum 96; Dorli 98, 6.—8. Tausf. 05; Schloßkinder 99, 2. A. 01; Vier Wildfänge auf Reisen 00, 3. A. 02; Mauerpflänzchen 01; Waldkind u. Weltkind (m. Frida Schanz) 01; Haus der Kobolde 02, 2. A. 05; Heitere Bilder aus d. Bodenstedter Pfarrhause 04; Wachsende Kräfte (m. Frida Schanz) 06.

Koeppen, Alfred, ⌬, Dr. phil., Doz. f. Kunstgesch. Berlin NW 21, Turmstr. 78. ($^{14}/_{4}$ 69.) **V:** Der Teufel und d. Hölle in d. darstell. Kunst bis auf Dante 96; Die mod. Malerei in Deutschland 02; Die Gesch. d. Möbels, eine Stillehre f. Bau- u. Möbeltischler 04; Volkskunstabende u. ihre praktische Ausgestaltung 06. ( )

Koeppen, Arn. (Pf. Herm. Arno), LB., ⌬, ♅, 𝒻, Nov., Kritik, Konrektor a. d. höh. Mädchenschule. Pyritz, Pomm., Bahnerstr. 21 I. (Brandenburg $^{18}/_{4}$ 75.) **V:** Die Kraft des Glaubens, Sch. 98; Germania, Festsp. 00, 2. A. unt. d. Titel: Germania 1900! 00; Preuß. Mädchen, 3 Einakter 02, 2. A. 04; Die Stadt Brandenburg u. ihre Umgegend 05. H: Deutsche Jugend-Bücherei. ( )

Köppen, Franz (Pf. Fr. Braburg), 𝒻, Kritik, Feuill.-Red. a. d. „Post". Berlin-Wilmersdorf, Ringbahnstraße 23 II. (Brandenburg a. Hav. $^{30}/_{6}$ 72.) **V:** Die Anfänge d. Buchdruckerkunst i. Frankf. a. O. 00.

Koepper, Gust. (Pf. P. G. W. Copper), Lit.♕, Roman, Syndikus. Coblenz, Kaiser Wilhelm-Ring 36. (Essen a. Ruhr.) **V:** Schwankender Grund, R. 95; Im Taunus, G. usw. 97; D. Kruppsche Gußstahlwerk 98; Mülheimer Dichter u. Prosaisten 98; Lit.-Gesch. d. Rhein.-Westfäl. Landes 98; In Plutos Reich, Wanderungen d. Schacht u. Hütte i. Rhein.-Westf. Industriebez. 99; Der Dörrsche Verbrennungsofen f. hyg. Zwecke 00; Was d. Handwerker bei d. Meisterprüfg v. uns. Gesetzen wissen muß 02; Die Gesellenprüfg 02; Handwerks-Art — Handwerks-Recht 04; Der schriftl. Verkehr im Handwerk, Leitf. nebst Formularmappe 02; Handwerkerbuchführung 03; Normal-Lehrplan f. gewerbl. Fortbildungsschulen 03; Buchführung des Gewerbetreib. u. Kleinkaufm. 04; Kalkulation u. Steuerberechng i. Handw.-Betrieb 04; Der Befähigungsnachweis im Handwerk 05; Prakt. Geschäftshandb. f. Handwerker u. Gewerbetreibende 07; Koepper-Handwerkerbibl., Bd. 1-20 07; Geschäftsnotizen f. sämtl. verbreiteten Handwerke (Buchführungsmuster) und Kalkulationsmuster f. sämtl. verbreiteten Handwerke (m. Dir. Wewer-Wiesbaden) 05; Die Entwicklg der Müllverbrennung u. d. Dörrsche System 05; Lesebuch für gewerbl. Fortbildgsch. 06; Ein Universalgenie u. andere Humoresken 06.

Koppin, Richard O. (Pf. bisweilen Johannes Werber), Skizze, ♅, ⁂, ⌬, Kritik, Berlin NW, Elberfelderstr. 44a III. (ebdo $^{18}/_{7}$ 79.) **V:** Z. Kunst empor! 02; D. größte Sieg, Sch. 03.

Korach, Leo, (k.), PA., VDR., ⊞, 𝒻, ⌕, Red. u. Zeitungsverleg. („Einkäufer", „Börsen- u. Handels-Ztg", „Colonialwaren-Delikatessen-Zeitg", „Saison", „Neu Pelzwaren-Ztg"). Berlin C 19, Jerusalemerstr. 22. (Posen $^{25}/_{1}$ 55.)

Körber, Joh., jun., (k.), †, D., Dom kapit. u. o. LyzP. Bamberg, Domstr 7. (Stetten i. ObFrank. $^{7}/_{2}$ 42.) **V:** S. Irenaeus 65; Papstjubil. Pius IX., 3. A. 71 Katechism. röm. übers. 72; Briefe üb. d geistl. Stand 73; Maria im System der Heilsökonomie 83; D. ontolog. Argument 84; Syst. d. Dekalogs 91; Papstjubi Leo XIII., 3. A. 03; Lose Blätter 07.

?Korczewski, Gg., Essay, Kritik, ☿, ⁄, ●, ☽, ☉, pop. ✗, **Uc:** EFHIS, Red. der „Blätter f. Bücherfreunde". Leipzig, Oststr. 63. (Danzig $^{7}/_{1}$ 72.) **Uc:** E. Kloß, Vingt années de Bayreuth 96; J. Linas, Der Helmsund von Falaise 99.

Kordgien, Karl Gustav (Pf. Otto Peregrinus), **Uc:** SPort, UP. a. D., Dir. d. Handelswiss. Institut. in Liquid. Hamburg, Rentzelstr. 3 I. (Grünhof $^{3}/_{11}$ 38.) **V:** Span. Konvers.-Buch, 3. A.; Span. Grammatik, 3. A.; Span. Korresp., 4. A.; Portugies. Sprachlehre, 3. A.; Portug. Konvers.-Gramm., 2. A.; Gramát. alemana, 2. A.; Gramát. franc.; Gramát. ingl., 2. A.; Portug. Konvers.-Buch, 2. A.; Rektionsliste d. span. Verben; Taschenbch. d. span. Konvers.; Deutsch. Konvers.-Buch f. Spanier, 2. A.; Portug. Handelskorresp.; Portug. Lesebch.; Sprachführer f. Portug.; Portuguese Conversation Grammar.

Kordvahr, Frau Hedwig, verw. von Grolman, geb. v. Krause, DSch., Erzähln, Reg.- u. ForstR.-Gattin. Hildesheim, Hellmerstr. 5. (Hannover $^{9}/_{9}$ 65.) **V:** Ernst Eduard von Krause, e. deutsch. Soldatenleben, Biogr. 01; Donata, die Geschichte einer Frau, Erz. 05.

Körholz, Franz, Dr. phil., Kand. d. höh. Lehramts. Kanten, Rhld., Cleverstr. 9. (Appeldorn $^{18}/_{4}$ 82.) **V:** Die Säkularisation u. Organisation in den preuß. Entschädigungsländern Essen, Werden u. Elten 1802/06 07. *

Korn, Amandus, VB., ☿, ⁄, Nov., Reiseschild., Kritik, Zeitungskorresp. Ludwigshafen a. Rh., Maxstr. 49. ($^{4}/_{10}$ 55.) **V:** Erinnerung an Metz a. d. Jahre 1877, Erz. 96; Heines Bedeutung als Lyriker 86; Gedenkbl. f. Uhland 88; Rückert 88; Beitrag z. Heine-Lit. 88; A. Schicksalswogen, N. 89; Gedenkbl. f. R. Hamerling 90; Gedenkbl. f. Th. Körner 91; Landschafts- u. Kulturbilder a. d. Rheinpfalz 89/91; Gedenkbl. f. H. Sachs 94; Gedenkbl. f. A. Becker 96; Weiße Rosen, N. 96; Auferstanden, N. 00.

Korn, Arthur (Pf. Arth. Barde), ☿, Politik, Nov., ⁄. Groß-Lichterfelde, Kastanienstr. 1. (Ofen-Pest 60.) **V:** Blumen der Liebe 85; Kaiser Josef II. 85; D. Todeskandidaten, Schw. 91; Die Deutschenverfolgung i. Ungarn 03; Aufreizung, Ged. aus dem Banate 05. ()

Korn, Arthur, ∩, Dr., a.o. UP. München, Hohenzollernstr. 1. (Breslau $^{20}/_{5}$ 70.) **V:** Eine Theorie d. Gravitation u. der elektr. Erscheingn auf Grundlage d. Hydrodynamik 92/94, 2. A. 96/98; D'Alemberts Abhandlung üb. Dynamik 99; Lehrbuch d. Potentialtheorie 99/01 II; Eine mechan. Theorie d. Reibung in kontinuierlichen Massensystemen 01; Abhandlgn zur Potentialtheorie 02; Elektr. Fernphotographie u. Ähnl. 04, 2. A. 07.

Korn, Erich, ☉, Dr. phil., Berlin SW, Zimmerstr. 24. (Breslau $^{28}/_{12}$ 68.) **V:** Marius u. Sulla (Forts. v. Grabbes) 90. ()

Korn, Georg, ✗, Dr. med., polit. Red. v. „D. Welt a. Montag". Charlottenburg, Marchstr. 9. (Danzig $^{6}/_{4}$ 64.) **V:** J. J. Guillotin 91; D. Heilkde i. 19. Jahrh. 99; Volksgesundheitspflege u. Irrenwes. i. 19. Jahrh. 99; Der Arzt 01; Allg. Gewerbehygiene 02; Handb. d. Gesch. d. Medizin 02.

Korn, Rudolf, RegR. u. THSchDoz. Danzig-Langfuhr, Hermannshöfer Weg 15. (Marienwerder $^{8}/_{1}$ 64.) **Bearb:** Zelle, Handb. d. gelt. öffentl. u. Privatrechts, 5. A. 04. *

Kornemann, Ernst, ☕, Dr. phil., o. UP., MitHrsg. d. Zeitschr. „Klio", Beitr. z. alt. Gesch. Tübingen, Olgastr. 7. (Rosenthal i. Hess.-Nassau $^{11}/_{10}$ 68.) **V:** De civibus Romanis in provinciis imperii consistentibus 91; Die hist. Schriftstellerei des C. Asinius Pollio 96; Z. Stadtentstehg i. d. ehem. kelt. u. germ. Gebieten d. Römerreichs 98; Z. Gesch. d. Gracchenzeit 03; Die neue Liviusepitome aus Oxyrhynchus 04; Kais. Hadrian u. d. letzte große Historiker von Rom 05.

Körner, A., s. Fritzsche, Anna.

Koerner, Bernhard, Genealogie und Adelsrecht, Dr. jur., RegAssess. im Kgl. Heroldsamte. Berlin NW 23, Klopstockstr. 55. (ebda $^{23}/_{7}$ 75.) **H:** Genealogisches. Handb. bürgerl. Famil., Bd. VI—XI 03. ()

Körner, Frau Frida (Pf. Frida Hüke), Nov., Skizzen. Dessau i. Anh., Friedr. Schneiderstr. 1. (Putzig i. Westpr. $^{14}/_{11}$ 71.) **V:** Fr. Fama 99; Entsühnter Kuß, Nn. 04.

Kornfeld, Heinrich, ⁂, herzogl. bayr. Hof- u. erzh. Kammer-Buchh. Berlin W, Keithstr. 5. (ebda $^{11}/_{6}$ 56.) **V:** M. Mendelssohn u. d. Aufg. d. Philos. 96; Der Untersuchungsrichter, R. 04.

Kornfeld, Hermann (Pf. Samuelo), ✗, Dr. med., GMedR., Gerichtsarzt. Gleiwitz. (Posen $^{9}/_{10}$ 40.) **V:** Paralyse d. Irren 77; Seelenstörungen v. Blandford 78; Sitz d. Geistesstörungen 78; Natürl. Tod u. abnorme Todesarten 79; Handb. d. gerichtl. Medizin 84; Kriterien d. geistigen Gesundheit; Hygienische Gesetze d. Bibel: Geist u. Körper v. Tuke 88; Üb. das Recht an Leich.; Liebeswahnsinn (Orlando furioso); Über geistige Autointoxikation 97: Cigaretten Pro et contra, Memorabilien 98; Gutachten in Unfall- usw. Sachen: Moses u. unsere künftige Sozialgesetzgebg 98; Entmündigg 01; Irrtum u. Irrsinn, Mitt. z. krim. Anthrop. 01; Kasuistik 02/03: Verbrechen u. Geistesstörg in altbibl. Auffassg 04: Zionismus u. Kirchenstaat 05: Alkoholismus u. § 51 05; Psych. Gutachten u. richt. Beurt. 06; Polygamie 06.

Korodi, Lutz (Pſ. T. Silvanus), PA., BSK., Politik, ✎, ObLehrer, Leiter der II. städt. höh. Mädchenſchule Schöneberg. Berlin-Friedenau, Begasſtr. 2. (Kronſtadt $^{15}/_{9}$ 67.) H: Die Honterusjubelfeier u. d. ſächſ. Vereinstage in Kronſtadt 98. V: Ungar. Rhapſodien, politiſche u. minder polit. 05; Siebenbürgen, Land u. Leute 06.

Körſchner, Leander (Pſ. Dr. Albert Lhoys, Fritz Knibſch), Hum., Zollweſen, Roman, Nov., ✎, Ue: IFSlavon, k. k. Zollbeamter. Triest, via S. Giovánni 7. (Laibach $^{14}/_{8}$ 66.) V: Kunterbunt 91, 4. A. 97; Skizzenbuch 96; Aniceto Ancina 97, 3. A. 03; Warnm d. Sperre 92, 7. A. 97; Allerlei Kurzweil 97, 4. A. 05; N. Skizzenbuch 98; Kulturbilder aus Iſtrien 98; Progreſſive Zölle 00; Wenn d. Schwalben wieder kommen, die wer'n ſchan'n 02; Krit. Beleuchtg unſ. neuen Zolltarifes 03; D. ital. Wein in Öſtr. 03; Lebensſchickſale eines Unverſtandenen, R. 03; Unt. grünen Banner 04; Frevle nicht! R. 05; Freud u. Leid, G. 05; D. beid. Brüder, Dr. 05; Das blinde Öſtr. 05. ()

Körte, Alfred, klaſſ. Ψ, Dr. phil., o. UP. Gießen. ($^{5}/_{9}$ 66.) V: Fachſchriften. ()

Körte, Guſtav, Archäologie, Dr. phil., o. UP. Berlin. (ebda $^{8}/_{2}$ 52.) V: Die ant. Skulpt. a. Böotien 78; I rilievi delle urne etrusche vol. II 90/96; Etrusk. Spiegel V (m. A. Klügmann) 84/97; Gordion (m. A. Körte) 04.

Korth, Leonard, (k.), ♔. Stuttgart. (Cöln $^{2}/_{12}$ 53.) V: Liber privilegiorum maioris ecclesiae Coloniensis 86; Köln im MAlter 89, 3. A. 08; D. Mirbachſche Archiv zu Harff 93/94 II; Urkunden d. Stadtarchivs zu Pforzheim 99; D. Urkunden d. Heiliggeiſtſpitals zu Freiburg i. Br., 2. Bd. 00; D. Patrocinien d. Kirchen u. Kapellen im Erzbistum Köln 04; Thomas Anshelm, Beitr. z. Geſch. d. Buchdrucks im Zeitalter d. Humanismus 04; Markgraf Ludwig Wilhelm v. Baden, d. Türkenlouis 05; Der Kampf um die Linien v. Bühl-Stollhofen 07, u. a. Ue: Töpffer; Lamartine.

Körting, Guſt., Lit.♔, Ψ, Dr. phil., o. UP., GRegR., Hrsg. d. „Franz. Studien" u. d. „Neuphilol. Studien". Kiel, Reventlow-Allee 15. (Dresden $^{25}/_{6}$ 45.) V: Geſch. d. Lit. Ital. im Zeitalter d. Renaiſſance 78/82 III; Gedanken u. Bemerk. üb. d. Studien d. neueren Sprachen uſw. 82; Encyklop. d. roman. Philol. 84 III; Anfänge d. Renaiſſ.-Lit. in Italien 83 f.; Neuphilol. Eſſays 87; Encyklopäd. d. engl. Philol. 88; Latein.-roman. Wörterb. 90, 3. A. 07; Formenbau d. franz. Verb. 94; Grundriß d. Geſch. d. engl. Lit., 4. A. 05; Neugriech. u. Romaniſch 96; Handb. d. roman. Philol. 96; Geſch. d. Theaters I 96; Formenbau d. franz. Nomens 97; Übgsb. f. d. Stud. d. neu. Philologie 98; D. Satz u. ſeine Teile 05; Adolf Turold, R. 06; Etymolog. Lehn- u. Fremdwörterbuch d. deutſchen Sprache 07; Etymolog. Wörterb. d. franz. Sprache 08.

Koſch, Wilhelm, Lit.♔, Dr. phil., a.o. UP. Freiburg i. Schweiz, Pigritzſtr. 3. (Drahan i. Mähren $^{2}/_{10}$ 79.) V: Stifter u. d. Romantik 05; Adalbert Stifter (Feſtſchrift) 07: 2. Bericht üb. d. Ausg. v. Stifters Werken (m. Sauer, Horcicka, Weyde) 06; Martin Greif in ſeinen Werken 07. H: Eichendorffs Geſch. der poet. Literatur Deutſchlands 06; Aus Eichendorffs Nachlaß 06; Krit. Geſamtausg. v. Eichendorffs Werken (m. Ph. A. Becker u. A. Sauer) 08 ff.

Koſchat, Thomas, ♆, Kompoſition, k. u. k. Hofkapellenſänger. Wien IV, Karlsg. 1. (Viktring b. Klagenfurt $^{8}/_{8}$ 45.) V: Hadrich), G. in Kärntner Mundart 77; Dorfbilder aus Kärnten 78; Am Wörther See, Lrſp. 82; Erinnerungsbilder, geſ. Feuilletons 89; Aus den Kärntner Bergen, Sgſp. 91; Kärntner Lieder. (*)

Koſel, Herm. Cl. (Pſ. C. L. Armin), CC., ✉, ✎, ♆, Nov., Maler u. Photogr., Hrsg. v. „Öſterr. Dichterbuch", Red. des „Photo-Sport". Wien I, Aſpernplatz 1. (Dunkelthal $^{22}/_{11}$ 67.) V: Schwanengeſang, Dichtg 89; Lieben u. Streben, G. 91; Runold, E. 93; Schön-Roſe, Rhapſodie 93; Irmtraut, Dichtg 94; Licht u. Schatten, Künſtlerleb. in Lied. 93; Öſterr. Dichterbuch 95/99 V; Irmgard, E. 97; Lieder d. Mirza Schaffy. ſat. G. 97; N. Lied. deſſ., polit. Sat. 98; Deutſche Dichterſtimmen 98; Mirza Schaffy b. d. Sezeſſioniſten, ſat. G.; Photograph. Briefe 98; Flatterroſe, Optte (m. Kraftel); Muſchelrauſchen m. Ill. 00, 2. A. 01; D. Gummidruck, Lehrb., 15. A. 00; Der Gummidruck in d. Praxis 00; D. Lehrer als Dichter (m. Hofmann) 01; Der Theaterfeind, ſzen. Prolog 02; D. Gummidruck in natürl. Farben 04; Der Kombinationsgummidruck u. d. Dreifarbengummidruck 06. H: Deutſch-öſterreich. Künſtler- u. Schriftſt.-Lexikon I. Wiener K. u. Schr. 02. ()

Koſer, Reinhold, ♔, Dr. jur. h. c., Dr. phil., WGObRegR., GenDir. d. preuß. Staats-Archive, Vorſ. d. Zentraldir. d. Mon. Germ. hist., Mitgl. d. Ak. d. Wiſſ. Charlottenburg, Carmerſtr. 9. (Schmarſow 52.) V: Friedr. d. Gr. als Kronprinz 86, 2. A. 01; Friedr. d. Gr. 90/03 II, 3. A. 04/05; Üb. d. gegenwärt. Stand d. archival. Forſchg i. Preußen 00; D. Neuordng d. preuß. Archivverwaltg d. Hardenberg 04. H: Preuß. Staatsſchr. a. d. Reg.-Zeit Friedr. II. 77/85 II; Polit. Korr. Friedr. d. Gr. 79/82 X; H. de Catts Un-

erhaltgn mit Friedr. d. Gr. 85; Briefw. Friedr. d. Gr. m. Grumbkow u. Manperтuis 88; Forsch. z. brandenb. u. preuß. Gesch. 88/91 IV; Mitteilgn der K. preuß. Archivverwaltung 00/07 IX.

Kosmann, Hans Bernh., ⚒, ⚙, ▲, ⚗, **Ue:** FEIS, Dr. phil., Bergmstr. a. D. Kupferberg i. Schl. (Lobjens $^{4}{}_{2}$ 40.) **H:** A. v. Kerpely, Bericht üb. d. Fortschr. in d. Eisenhüttentechnik 84/88; Marmorarten d. Deutsch. Reiches 88; ObSchlesien, Land u. Industrie 88; Roß, Lötrohr in d. Chemie u. Mineralogie 89; „Heizstoffe" u. „Kalisalze" in Muspratts Chemie 92.

Kosmopolit, s. Katscher, Leop.

Koß, Henning v., BP., Red. d. „N. Pr. (⁺=)Ztg". Berlin-Friedenau, Cranachstr. 13 II. (Lantow $^{13}{}_{12}$ 55.)

Kossak, Frau Margarethe verw. (Pf. S. Roberts, O. Halwig, Robert Tornow usw.), ASV., Roman, ✓, Kunstgewerbe, Mode, Dr. med. Jena, Blochmannstr. 1. (Schippenbeil $^{22}{}_{8}$ 55.) **V:** Ihr Märchenprinz, R. 00; Der schwarze Ritter, R. 01; Unschuld, R. 03; Wenn man d. Teufel e. Kreuz vorhält, Sk. 03; Krone des Lebens, R. 04; Der Liebeszauber von Glérafoß, R. 04; Taigá, Erz. 04; Die Erbtante, R. 06; Ein Luca della Robbia, R. 07.

Kossinna, Gustaf, Ur☆ u. deutsche Altertumskde, Dr. phil., a.o. UP. Groß-Lichterfelde, Karlstr. 10. (Tilsit $^{28}{}_{9}$ 58.) **V:** Die ältesten hochfränk. Sprachdenkmäler 81; Bibliothec. philolog. 83; K. Baedekers Berlin u. Umgeb., 5. A. 87; Ursprung des Germanennamens 95; Vorgeschichtl. Ausbreitung der Germanen 95; Gesch. d. Volksnamens Griechen 96; Ethnolog. Stellg d. Ostgerm. 96; Die indogerm. Frage archäolog. beantw. 02; Zur Archäologie der Ostgermanen 05.

Köster, Dr., GSanR. Naumburg a. S. **V:** Die Persönlichkeit des Horaz 03. **Ue:** Horaz' Oden 95. ()

Köster, Albert, Lit.☆, Ψ, Dr. phil., o. UP. Leipzig-Gohlis, Schönhauserstr. 6. (Hamburg $^{7}{}_{11}$ 62.) **V:** Die Wormser Annalen 87; Schiller als Dramaturg 91; D. Dichter d. Geharnischten Venus 96; G. Keller 00, 2. A. 07; Festrede z. 500 jähr. Geburtstagsfeier Joh. Gutenbergs 00; D. Briefwechsel zwischen Theodor Storm u. Gottfried Keller 04, 2. A. 05; Gedächtnisrede zur Feier der 100jähr. Wiederkehr v. Herders Todestag 04; Die Briefe der Frau Rath Goethe 01 II, 3. A. 05; Gedächtnisrede zur Feier der 100j. Wiederkehr von Schillers Todestag 05. **H:** Chrph. O. Frhrn. von Schönaichs Ganze Ästhetik in einer Nuß 00; Goethes Werke (Cottasche Jub.-Ausg.) Bd. VII u. XII; Schillers Werke (Cottasche Säk.-Ausg.) Bd. IX u. X; „Probefahrten", Erstlingsarbeiten aus d. Deutsch. Seminar in Leipzig I—XI 04 ff.

? Koester, Walther J., Rom. Berlin. **V:** Mit d. Schläger in d. Rechten, R.

Kösters, Ludwig, (k.), Patrol. u. Dogmen☆, Prof., SJ. Exaeten b. Baatsem. Holl. Limburg. (Duisburg-Ruhrort $^{4}{}_{2}$ 72.) **V:** Maria, die unbefleckt Empfangene 05.

Kösting, Karl, ♆, ⊙. Dresden-Plauen. (Wiesbaden $^{3}{}_{2}$ 42.) **V:** Columbus, Tr., 2. A. 63; Zwei Könige, Tr. 63; Shakespeare e. Weihnachtstraum, Sch. 64; Herm. d. Befreier, Sch. 73; Weg u. Eden, ep. Dichtg 84; Im großen Jahr 95; Die Tragödien des neuen Weltalters I 06.

Köstlin, Frl. Therese, ♆. Cannstatt, Karlsstr. 10. (Maulbronn $^{30}{}_{5}$ 77.) **V:** In der Stille erblüht 96; Bilder a. Gesch. u. Leben 99; D. Wahrheitsucher 02; Gib acht auf d. Gassen, sieh nach d. Sternen! G. 04; Traum u. Tag, G. 06.

Kotelmann, Louis, Augenheilkunde, Schulhygiene, Gesch. d. ✓, Essay, Dr. med. et phil., Augenarzt. Hamburg-Uhlenhorst, Heinrich Hertzstr. 97. (Demmin $^{29}{}_{8}$ 39.) **V:** Geburtshilfe b. d. alten Hebräern 76; Körperverhältn. d. Gelehrtenschül. d. Johanneums 79; Vivisektionsfrage 80; Ist d. heut. Jugend d. h. Lehraust. u. Schularbeit überbürdet? 81; Gesundheitspflege im Mälter 90; Schulgesundheitspflege 95, 2. A. 04; Z. Gesundheitspflege in d. höh. Mädchensch. 97; School Hygiene 99.

Kotschau, Karl, Kunst- u. Kult.☆, Dr. phil., HofR., Dir. d. Großh. u. d. Goethe-NatMus., Hrsg. d. „Museumskde", Red. d. „Zeitschr. f. hist. Waffenkde". Weimar, Cranachstr. 2. (Ohrdruf $^{27}{}_{3}$ 68.) **V:** B. Beham u. d. Mstr. v. Meßkirch 93; Max Jähns 03; Goethes Zeichnungen auf der Reise in die Schweiz 1775 07. **H:** Geschichtl. Aufsätze v. M. Jähns 03; Beiträge z. Gesch. d. Handfeuerwaffen 05; Dresdn. Jahrb. d. bild. Kunst (m. F. v. Schubert-Soldern) 05; Jähnssche Familiengesch. 06.

Kotschau, Paul, ält. Kirchen☆, Dr. phil., Prof., Gymnasialdir. Eisenach. (Tonndorf i. S.-Weimar $^{7}{}_{8}$ 57.) **V:** D. Textüberlieferg d. Bücher des Origenes geg. Celsus 89; Ausgabe d. Dankrede d. Gregorius Thaumaturgos 94; Origenes' Werke I. II. Bd. d. Berl. Akad.-Ausg. 99; Krit. Bemerkgn zu m. Origenesausg. 99; Beiträge zur Textkritik von Origenes' Johannescommentar 05.

Kottwitz, Hellmuth, s. Teschner, Karl.

Kotzde, Wilhelm, Rom., Nov., ♆, Märchen, ℓ., Lehr. a. D. Groß-Lichterfelde W, Margaretenstr. 9. (Gohlitz i. Havell. $^{1}{}_{3}$ 78.) **V:** Schulmeister Wackerath, R. 04; D. Schwedenleutn., märk. Erz. 04; Kleine Leute, Geschicht. a. d. Heimat 05; Horst u. Heide, Lr. u. Balladen 05; Trebüs, R. 07;

Im Schillschen Zug, Erz. 07. H: Hans Thoma, ein Buch seiner Kunst 06, 30. T. 07; Giovanni Segantini, 1.—20. T. 07; Schwabenstreiche 07; Der Wundergarten, Kal. f. d. deutsche Jugend 07, 2. Jahrg. 08; Mainzer Volks- u. Jugendbücher 07.

Kotze, Stefan v. (Pf. Szotek), BJ & SV., BSK., Humoristik, Reisebeschreibg, Roman. Berlin-Wilmersdorf, Pfalzburgerstr. 7. (Kl. Oschersleben, Prov. Sachs. $23|_8$ 69.) V: Der letzte Mensch, E. 01; Australische Skizzen 01, 2. A. 07; Ein afrikanisch. Küstenbummel 03, 2. A. 06; Ruth, R. 04; Die Gelbe Gefahr 04; Altjungfernkoller 04; Das erste Gesicht, R. 05; Schwarz in Schwarz, R. 05; Auch ein Verschollener, R. 05; Aus Papuas Kulturmorgen 05; Die Antipoden 06.

Kötzschke, Hermann, ASV., Sozialpolitik, Pastor a. D. Berlin SW, Lindenstr. 84. (Düben $5|_4$ 62.) V: Dogmat. oder undogmat. Christentum 90; Christl. Standpunkt i. d. Frauenfrage 93, 4. A. 96; Offener Brief an Frhrn. v. Stumm 94; Gefahren d. Neumalthusianism. 95; Landwirtsch. u. Zölle 02. ()

Kondelka, Alfr. Frhr. v., ⚓, Länderkde, Korvettenkapitän. Wien IX, Eisenq. 15. (Großwardein $21|_3$ 64.) V: Unsere Kriegsmarine 99; Die Kriegsmarine (in „D. östr. Armee von 1700—1867") 02; Unsere Kriegsflotte von 1556—1907 07.

Kovařik, Otmar (Pf. f. Belletristik Otmar Kleinschmied), DÖSchG., ♆, ⚔, ☉, ♛, k.k. ObLtn. Olmütz, Sunstenaustr. 656. (Müglitz $16|_{11}$ 71.) V: Die Lektüre d. Jugd. (preisgekr.) 93; Versuch e. kriegsbrauchb. Systems f. d. Munitionsersatz im Infant.-Kampfe 00; Anleitg z. method. Ausbildg d. Infant. im Vorpostendienste 00; D. einsame Haus, Dr. 01; Die Einzige, Sch. 02; Ehrennotwehr, Sch. 02; Beiträge zur Lösung d. europäischen Gewehrfrage 03; Das kriegsmäßige Infanterieschießen 03; Chronik des österr. sechsten Kürassierregiments 04; Kais. Elisabeth, Biographie 05; Feldzeugmeister Benedek u. der Krieg 1866 07.

Kövesdy, Theodor (Pf. Audiatur, Wangenheim), ♆, ⌨, Essay, Leutn. i. d. Evidenz, ObKontrolor d. k. k. Nordbahn. Wien-Floridsdorf, Hauptstr. 63. (Budapest $29|_6$ 65.) V: Die Zwischenverkehrsstatistik im Eisenbahndienste 00.

Kowalewski, Arnold, ⁂, Dr. phil., UDoz. Königsberg i. Pr., Tragheimer Pulverstr. 9. (Sallewen, Kr. Osterode $27|_{11}$ 73.) V: Krit. Analyse v. A. Colliers Clavis universalis 97; D. Philosophie des Bewußtseins v. Friedr. Michelis 97; Üb. d. Kausalitätsproblem 98; Prodromos e. Kritik der erkenntnistheoret. Vernunft 98; Studien z. Psychologie d. Pessimismus 04; Moltke als Philosoph 05. *

Kowalewski, Gustav, ♛, Beamter im Staatsarchiv. Hamburg. (Spandau $21|_9$ 58.) V: Materialien zur Geologie Pommerns 87; Gesch. d. Hamburg. Gesellsch. z. Beförderung d. Künste u. nützl. Gewerbe 97; Der Hülsbusch i. d. Heraldik 98; Gesamtregister üb. d. Veröffentlichgn des Vereins für hamb. Gesch. u. des Museumsvereins in Hamb. 1839—99 00. Red: Jahrb. d. Patriotischen Gesellschaft 98, 01, 04, 07.

Kowarz, Wilhelm Maria (Pf. Dr. W. M. Helm), Nov., Dr. jur., Kommissär. Linz a. D., Landstr. 15 a. (Freudenthal i. Östr. Schl. $29|_7$ 73.) V: Blütentraum, M. 97; Aus Odhins Zeit, germ. N. 99; D. Recht 03; Rechtskunde für jedermann 04.

Kowy, Jacques, (k.), Humor, ObInsp. d. Südbahn i. R. Wien IV, Hemmühlg. 6. (ebda $11|_{10}$ 34.) V: Humor. Vorträge (mit Walter) 85; Humor. Vorträge 90/06 V.

Kraatz, Curt, ☉. Wiesbaden, Grillparzerstr. 5. (Berlin $12|_{11}$ 57.) V: Antoinette, Sch. (mit Ada Kraatz, geb. Rossi); Macht des Scheins, Sch.; Papa Wöhlert, Sch.; Bocksprünge, Schw.; Logenbrüder, Schw.; Mamselle Tourbillon, Schw.; Flottenmanöver, Schw.; Rohrpostbriefe, Schw.; Hochzeitsfreuden, Schw.; Die rote Ampel, Schw.; Evastochter, Kom.; Der Hochtourist, Schw.; Liebes-Manöver, Lsp.; Der Kilometerfresser, Schw.; Die Doppel-Ehe, Schw.; D. Olympischen Spiele, Schw. (m. M. Neal); Die gelbe Gefahr, Schw.

Kracht, Frau Therese, 𝒻, Roman. Berlin SW, Belle-Alliance-Platz 6 a. (Trier.) V: Norw. Reisebild., Erlebtes u. Erlauscht., Reiseerinn. 97; Zu Schiff nach Neapel 02.

Kracht, Ulrich, Skizzen. Berlin SW, Belle-Alliance-Platz 6 a. (Woldegk i. Meckl. $11|_5$ 57.)

Krack, Otto, BP., Dr. phil., Red. an der „Woche". Groß-Lichterfelde-West, Potsdamer Chaussee 93. (Schwerin i. Meckl. $24|_8$ 65.) V: Grabbe 04; Die Gesetze der Kunst 05. H: Die Stimme der Großen: I Friedrich d. Gr., II Königin Luise, III Napoleon 07.

Krackowizer, Ferd. (Pf. Ferd. Linzer), PA., VB., Humor, ☉, Dr. jur., k. Rat, Landes-Archivar. Linz a. D., Walterstr. (Wels $27|_5$ 44.) V: Heimatkunde v. ObÖstr. 72; Entscheidungen i. Volksschulwesen 73; Gemeindeordg v. ObÖstr. 75; Naturgesch. d. Kremsmünsterer Studenten 77; Im Konvikte 79; In d. Alpen, Schw. 86; E. Stündchen im Gymn., Schw. 87; Naturgesch. d. österr. Studenten 90; Sommertage i. Innviertel 94; Vivat academia 95; Im Lungau 96; Schlüsselberger Archiv 99; An d. blauen Donau 00; Lied v. Protzen

Kilian 01; Die Donaustadt Linz 01; Das Landesarchiv zu Linz u. seine Bestände 03; Sammelbde aus d. Reformationszeit im Landesarchiv zu Linz 04; Die Linzer Buchdrucker im 17. Jahrh. 07.

Krafft, E., s. Kirstein, Emil.

Krafft, Edmund (Ps. Ed. Mund), BP., Hum.,Nov.,Red.a.d.„Voss.Ztg". Berlin-Friedenau, Hauffstr. 14. (Berlin $^{8}_{8}$46.)

Krafft, Joseph,s.Scheuermann, W.J.K.

Kraft, Ferd., ⅄, Polytechn.Doz. Zürich III, Kalkbreitstr. 66. (Bufleben $^{3}_{12}$ 44.) V: Slg v. Problemen der analyt. Mechan. 84/85 II; Abriß d. geometr. Kalküls 92; Dasein Gottes 01.

Kraft, Max, ☸, o. ThSchP. Wien, Krumng. 2A. (Eisenerz$^{10}_{10}$44.) V: Grundriß der mechan. Technologie 82, 4. A. 03; Fabrikshygiene, Arbeiterschutz und Wohlfahrtseinrichtgn 90; Studien üb. mechan. Bobbinet- u. Spitzenerzeugg 91; Maschinelle Einrichtungen gegen Unfälle; Die Lüftung der Werkstätten 94; System der techn. Arbeit 02.

Kraftel, Richard, ♆, 𝒻, Novellen, ⌂, Sekret. Wien V, Krongasse 15. (ebda $^{6}_{2}$ 60.) V: Funken u. Tropfen, G. 95; Im Banne der Arbeit, Festsp. 02; Der kritische Sonntag, Schw. 04. ( )

Kraeger, Heinrich, Kunst- u. Lit.☆, Dr. phil., Prof., o. Lehr. a. d. Kgl. Kunstakademie. Düsseldorf, Schillerstr.47. (Bremen $^{12}_{3}$70.) V: Joh. M. Miller 92; Byrons Heldentypus 97; Carlyle und die deutsche Literatur 99; Bremen im Spiegel d. Lit. 00; C. F. Meyer 01; Schiller 05.

Krah, Frau Ina, Roman. Eckerusförde. V: Die Hegelunds 06.

Krähe, Ludwig, Lit.☆, Dr. phil., Mithrsg. der „Jahresberichte f. neuere deutsche Litgesch.". Charlottenburg, Carmerstr. 11. (Berlin $^{12}_{11}$79.) V: Carl Friedrich Cramer bis zu seiner Amtsenthebung 07. H: Jos. v. Eichendorffs Werke, ausgewählt, rev., eingel., m. Anmerkgn 07 II. *

Krahmann, Max, ▲, ⚒, ⌨, Zivil-Bergingenieur, PrivDoz. a. d. Kgl. Bergakad. u. a. d. ThSch., Hrsg. d. „Zeitschr. f. prakt. Geologie". Berlin NW23, Händelstr. 6. (ebda $^{3}_{10}$ 63.) V: Fortschritte d. pralt. Geologie I 1893—1902 03.

Kralik v. Meyrswalden, Rich., (k.), DDSchG., ⌂, ♆, ∴, Dr. jur. Wien XIX, Hasenauerstr. 20. (Eleonorenhain $^{1}_{10}$ 52.) V: Offenbarung 83, 2. A. 93; Türken vor Wien, Sch. 83; Adam 83; Roman, G. 84; Büchlein d. Unweisheit, G. 84; Maximilian, Sch. 85; Deutsche Puppenspiele 84; Ostaralied 86; Kunstbüchl. 91; Sprüche u. Gesänge 92; Kraka, Lsp. 93; Enikels Fürstenbuch aus Österr., erneuert 93; Weihnachtsspiel, Mysterium 93; Weltschönheit, Ästhetik 93; Weltgerechtigkeit, Ethik 94, Weltwiss., Metaphysik 95; Osterfestspiel 94/95 III; Lieder i. h. Geist 95, 2. A. 05; Volksschausp. v. Dr. Faust, erneuert 95; Wesen u. weltgesch. Bedeutg d. Germanent. 95; Prinz Eugenius, E. 95; Kaiser Marcus Aurelius in Wien, Dr. 97; Veronika, Dr. 98; Rolands Tod, Tr. 98; Rolands Knappen, Lsp. 98; D. Ruhm Österreichs (nach Calderon), Dr. 98; D. Erwartg d. Weltgerichts, Dr. 98; Kaiserfest, Dr. 98; Deutsche Götter- u. Heldensage 98; Sokrates, Biogr. 99; Schatzung i. Bethlehem; Zwölfjährige Jesu; Tod des heil. Joseph, Dr. 00; Altgriech. Musik 00; Kulturstud. 00, 2. A. 04; D. deutsche Götter- u. Heldenb. 00/04 VI; Hugo von Burdigal, Erz. 01; Weihelieder u. Festgedichte 01; Angelus Silesius 02; Goldene Legende 02; Neue Kulturstudien 02; D. deutsch. Klassiker u. d. Katholizism. 03; Weltgesch. u. Menschenaltern 03; Kulturarbeiten 04; D. hist. u. ästhet. Grundlagen d. mod. Kunst 04; D. Dichtertrank, Dr. 04; D. hl. Leopold v. Österr. 04; Jesu Leben u. Werk 04; D. Veilchenfest, Dr. 05; D. 19. Jahrh. als Vorbereitung usw. 05; Die Ähren der Ruth, Dr. (nach Calderon) 05; D. Donaugold d. hl. Severin, Dr. 05; D. Geheimnisse d. Messe, Dr. (nach Calderon) 06; Philosophie u. Leben 06; Karl d. Gr. in Wien, Erz. (m. Musik) 06; Lukas d. Arzt, Erz. (m. Musik) 06; Kulturfragen 07; D. Gralsage 07; Gibt es ein Jenseits 07; D. Rettung der Heimat, Dr. 07. H: Hausbrot (m. L. Auer) I—IV 07.

Kralitz-Gutenfeld, Julius Eg. v. (Ps. Julamél), 𝒻, Dr. Wien VI/1, Magdalenenstr. 98. ( )

Krall, Frau Emma verw. (Ps. E. Büchner), Epos. Wien VIII, Lerchenfelderstr. 48. (Zürich $^{14}_{11}$69.) V: König Drosselbart 95. ( )

Kraner, Oswald, Biblische ♆, Dr. phil., Pfr. u. Ass. a. alttest. Sem. d. Univ. Leipzig. Gerichshain b. Leipzig. (Kunnersdorf a. d. Eigen $^{16}_{12}$ 62.) V: Die äthiop. Übersetzung des Zacharias I 98. **Bearb:** Tischendorfii Synopsis ev. ed. VII. cur. 98; Deutsch-hebr. Index zu Gesenius, Hebr. Wörterbuch (1894) 05.

Kraner, Sigmund Frhr. v., ♆, Ob.-RegR. a. D., Kgl. bayr. Kämmerer. München, Galeriestr. 11. (Landshut $^{13}_{2}$ 42.) V: Aus jungen u. alten Tagen 99; Auf der Suche nach Wahrheit, Nn. 04; Von der Höhe des Lebens, G. 06.

Kraemer, Hans, ☆. Berlin W 10, Corneliusstr. 2. (Mannheim $^{22}_{4}$ 70.) V: Unser Bismarck 94 (m. C. W. Allers), 2. A. 96; desgl. Gedächtnis-Ausg. 98; Deutsche Helden a. d. Zeit Kais. Wilh. d. Gr. 97, 2. A. 98; Das 19. Jahrhundert in Wort u. Bild 98/00 IV, 100. Tausend 01; Weltall u.

Menschheit 02/04 V, 150. Tauf. 05; Der Mensch u. d. Erde 06 X. **Ue:** Loti, Spahi, R. 91, 2. A. 92; dess., Mad. Chrysanthème 95, 2. A. 99. **H:** Reden d. Fürsten Bismarck 1847—94 95 III.

Kramský, Joh., (k.), ✓, Reisebeschrb., Sekr. d. Postsparkassen-Amtes. Wien I, Biberstr. 7. (Jičinevesi. Böhm. $^{23}/_{8}$ 51.)

Krau, Fritz, s. Frank, Sofie.

Krane, Anna Freifräulein v., Roman, Novellen, ✓. Düsseldorf, Schützenstr. 57. (Darmstadt $^{26}/_{1}$ 53.) **V:** Märchen 90; Schloß Auerbach, G. 91; Hauskomödien 93; Von der Palette 94; Traum u. Wahrheit, G. 99; Sibylle, R. 00; Starke Liebe, R. 02; Fegefeuer d. Liebe, R. 03; Sieggekrönt, 2 Nn. 06; Der Kunstbaron, R. 07; Phantasien, Nn. 07; Vom Menschensohn, Erzn 07.

Kranich, Anton, (k.), ✝, Apologetik u. Dogmatik, D., o. UP. Braunsberg i. Ostpr., Münchenstr. (Süßenberg $^{20}/_{8}$ 52.) **V:** D. hl. Basilius in s. Stellg z. Filioque 82; Üb. d. Empfänglichkeit d. menschl. Natur f. d. Güter d. übernatürl. Ordnung nach der Lehre des hl. Augustinus und des hl. Thomas v. A. 92; Ecclesia quibus de causis per se ipsa sit motivum credibilitatis et divinae suae legationis testimonium 94, 98; D. Asketik in ihrer dogmat. Grundlage bei Basilius d. Gr. 96; Kirche u. Kirchspiel Reichenberg 03; Qua via ac ratione Clemens Alexandrinus ethnicos ad religionem christianam adducere studuerit 03.

Kranich, Timotheus (Pf. Peter Walde), (k.), ☤, OSB. Beuron, Hohenzollern. (Peterswalde i. Ostpr. $^{23}/_{8}$ 70.) **V:** Beuron im Donautal 03, 3. A. 07; Schlichte Spende, G. 04, 2. A. 06; Goldne Fernen, G. 07; Fink und Nachtigall, G. 08.

Krankenhagen, Friedr., Meteorol., Dr. phil., Prof., RGObLehr. Stettin, Elisabethstr. 69. (Sangerhausen $^{20}/_{8}$ 50.) ()

Kranz, Richard, (k.), NSV., ☤, Lehr. Liebau i. Schl., Landeshuterstr. 20. (Breslau $^{14}/_{12}$ 64.) **V:** Frei, Reime und Rhythmen 99; Rote Herzen, u. G. 02; Aus deutsch. Seele, Skn. u. G. 04; Bildhafte Phantasien, ausgew. G. 05. ()

Kränzlin, Fritz, Orchidaceen, ✓, Dr. phil., Prof. a. Grauen Kloster. Berlin C 2, Klosterstr. 73. (Magdeburg $^{25}/_{7}$ 47.) **V:** Schluß d. Xenia Orchidacea; Orchidacear. Genera et Species I. II.

Kraepelin, Emil, ✓, bes. Psychiatrik, Dr. med., o. UP., HofR. München. (Neustrelitz $^{15}/_{2}$ 56.) **V:** Einführg in die psychiatr. Klinik 01, 2. A. 05. ()

Kraepelin, Karl, ☤, Dr. phil., Prof., Dir. d. Naturhist. Mus. Hamburg, Lübeckerstr. 29. (Neustrelitz $^{14}/_{12}$ 48.) **V:** Leitfaden f. d. botan. Unterr. 75, 7. A. 08; Exkursionsflora v. N.- u. Mitteldeutschland 77, 6. A. 06; Leitf. f. d. zoolog. Unterr. 81, 5. A. 07; Monogr. d. deutsch. Süßwasserbryozoen 87/92 II; Naturstud. im Hause 95, 3. A. 05; Skorpione u. Pedipalpi 99; Naturstud. im Garten 00, 3. A. 03; Palpigraden u. Solifugen 01; Naturstud. im Wald u. Feld 01, 3. A. 08; Die Beziehungen der Tiere zueinander u. zur Pflanzenwelt 05; Naturstud. i. d. Sommerfrische 06; Leitfaden f. den biolog. Unterr. 07.

Krapp, Lorenz (Pf. Arno von Walden), Ästhetik, ☤, ✠. Bamberg, Unt. Stephansberg 1 (v. 1. Okt. bis 1. Juli München, Kgl. Maximilianeum). (Bamberg $^{18}/_{12}$ 82.) **V:** Kreuzesblüten, G. 01, 3. A. 03; Christus, G., 1. u. 2. A. 03; Die Verwitterung der karoling. Kaiseridee unt. d. Einfluß der Fälscherschulen d. Isidor und Benedikt Levita i. rechtshist. Beleuchtg 03. **H:** Stud. Musenalman., 1. u. 2. A. 02. ()

Kraß, Mart., (k.), ⅄, Naturw., Dr. phil., SemDir. a. D., SchulR. Münster i. W., Wermelingstr. 5. (ebda $^{11}/_{3}$ 37.) **V:** (mit Prof. Dr. Focke) Lehrb. d. Planimetrie 68, 15. A. 05; L. d. allg. Arithmetik 75, 9. A. 05; L. d. Stereometrie 69, 9. A. 06; L. d. Trigonometrie 71, 10. A. 06; (mit Prof. Dr. H. Landois) Mensch u. Tierreich 78, 13. A. 03; Pflanzenreich 81, 11. A. 04; Mineralreich 82, 7. A. 03; Lehrb. d. Zoologie 83, 7. A. 05; L. d. Botanik 84, 7. A. 07; L. d. Mineralogie 89, 2. A. 99; (allein) Gesch. der Münsterschen Normalschule 94.

Kraßnigg, Rud., CP., ✓, Humor, ⌂, Red. d. „Östr. Volksztg". Wien IX, Lazarettg. 16. (Klagenfurt $^{21}/_{12}$ 61.) **V:** Erinnergn e. österr. Artilleristen, Hum. 02; Tierleben in d. Artill.-Kaserne, Hum. 02; Er u. Sie, Ehestandshum., 1.—3. A. 02; Militärhumoresken, 1.—3. A. 03; Bei den Kaiserlichen, Hum. 06; Humoresken für Ehemänner u. a. Unglückliche 06; Zweierlei Tuch, Gesangsburlesle 06.

Kratt, Gottfried, ☤, Dr. phil., Prof. Durlach, Ettlingerstr. 19. (Konstanz $^{7}/_{10}$ 63.) **V:** Ged. 86, u. Folge 95; Lebensbild des RegR. Wilh. Kratt 98; Neue Ged. 07. **Ue:** Massenet, Marie Magdeleine, Dr. 94.

Kratz, Adolph (Pf. Akra), VBJ., ☤, Chefred. d. Blätter „Deutscher Vereinsbote" u. „Berliner Fidelitas". Berlin O, Blumenstr. 67 a. (Weimar $^{13}/_{1}$ 50.)

Kratz, Heinrich, ⁂, ✝, ⅄, Dr. phil., Prof., Pfr. a. D. Neuwied a. Rh., Pfarrstr. 45. (Heddesdorf $^{16}/_{10}$ 36.) **V:** Spinozas Ansicht üb. d. Zweckbegriff 71; Repetitionsbüchl. f. d. evang. Religionsunterr. a. höh. Schulen 83, 2. A. 89; Weltproblem u. s. Lösung in d. christl. Weltanschauung 87, 2. A. 92; Sternenhimmel 88, 2. A. 91; Katholik od. Protestant? 88;

Schulandachten 89; Pneumatologie 89; Freiheit d. Menschen 89; Thelethik 91; Aithetik 91; Logik 91; Berechtigungen d. hoh. Schulen in Preuß. 92, 2. A. 03; Ausdruck d. Gefühle 92; Bildung d. Gemüts 93; Kommentar z. bibl. Gesch. 95; D. Reichtum im Lichte d. hl. Schrift 99; D. johanneische Christent., d. Christent. d. Zukunft 00; Lehrpläne u. Prüfgn f. d. höh. Schul. in Preußen v. Jahre 01 u. Anmerk. 02; Die Persönlichkeit Jesu nach den Evangelien 06.

Kraetzer, Frl. Marie (Pf. M. Thalau), (k.), ASV., Rom., Nov., Stizz., Übersetzgn. Darmstadt, Riedeselstr. 37. (Wadenbrunn i. Bay. $^{5}{}_{9}$62.) V: Frauenleben 88; Führungen 88; A. Herz u. Heimat 99; Warum? 00; Verlittne Tage 05. ( )

Kraetzl, Frz., ♣, Forstmeister, Red. d. „Verhandlgn d. Forstwirte v. Mähren u. Schles.". Ung.-Ostra i. Mähr. (Krönau $^{19}{}_{1}$52.) V: Fürstent. Liechtenstein u. d. ges. Fürst J. Liechtensteinsche Güterbesitz 73, 7. A. 03; Forstlehrausf. Aussee-Eulenberg wäh. ihr. 1. Vierteljahrh. 77; Wald u. Waldstreu 84, 2. A. 90; Süße Ebereesche 90; Dr. Richard Heß, e. biogr. Sk. 02.

Kratzsch, Paul, ASV., Stenographie, Sekr. d. Deutschen Stenographenbundes „Gabelsberger". Darmstadt, Martinstraße 95. (Zeitz $^{4}{}_{2}$ 75.) V: D. Nutzen d. Steuogr. 99; Für d. Fortbildungsunterr., Heft 1: Belehrender Inhalt 05.

Kraucl, Richard, Staats- u. Völkerrecht, Dr. jur., o. HonllP., kais. Gesandter z. D., WGR., Exz. Berlin. (Lübeck $^{12}{}_{1}$ 18.) V: Graf Hertzberg als Minister Friedr. Wilhelms II. 99; Prinz Heinrich in Paris 01; Prinz Heinrich als Politiker 02; Briefwechsel zw. Heinrich Prinz v. Preußen u. Katharina II. von Rußland 03. ( )

Kraus, Frau Anne (Pf. E. Barinkay), ✿, Nov., ✓. München 39, Nördl. Auffahrtsallee 102. (Rötz $^{31}{}_{3}$67.) V: Liebestraum, G. 89; Buch d. Rosen, G. 93; Lava G. 94; Sascha, N. 00; Lur, N. 02.

Kraus, Carl, Landwirtschaftl. Pflanzenproduktion, Dr., o. ThSchP. München, Luisenstr. 45. (Stadtamhof $^{5}{}_{1}$ 51.) V: D. Gliederung des Gersten- u. Haferhalms 05; D. Lagerung der Getreide 07.

Kraus, Carl v., ältere german. Ψ, Dr. phil., o. UP. a. d. Deutsch. Universität. Prag-Suchow, Inselg. 13. (Wien $^{20}{}_{4}$ 68.) V: Deutsche Ged. d. 12. Jahrh. 94; Heinrich v. Veldecke u. die mhd. Dichtersprache 99; D. hl. Georg des Reinbot von Durne 07.

Kraus, Eberhard, BP., PA., ✓, Nov., ♂. Berlin-Steglitz, Forststr. 2. (Ortenkill $^{29}{}_{11}$·$^{11}{}_{12}$ 57.) V: Romantik u. Naturalismus 91; Zwisch. Narowa u. Niemen 91; Auslese, Sch. 91; Germanenblut im Osten 95; Im Zuge d. Pest, R. 96; Leuktra, Leguano, Tannenberg u. Jena 06; Krieg u. Kultur in der Lebensgesch. der Rasse 07.

Kraus, Ernst (Pf. K. Arnosti), Germanistik, Dr. phil., o. ö. UP. (tschech). Univ.), Red. der „Cechischen Revue". Prag-Weinberge 939. (Treboratic $^{4}{}_{11}$59.) V: Heinrich v. Freiberg 89; D. böhm. Puppenspiel v. Doktor Faust 91; Goethe u. Böhm. (tschech.) 97; Böhm. Gesch. i. d. deutsch. Belletr. 02.

Kraus, Gregor, ✓, Dr. phil., o. UP., Dir. d. botan. Gartens. Würzburg. (Orb $^{9}{}_{5}$ 41.) V: Chlorophyllfarbstoffe 72; Stoffwechsel d. Crassulaceen 86; Botan. Garten Halle 88/94 II; Grundlinien zur Physiol. d. Gerbstoffes 89; Physiologisches a. d. Tropen 95/96; Oxalat 97; A. d. Pflanzenw. Unterfrankens I 02, VIII 06.

Kraus, Karl, Publizistik, Hrsg. d. „Fackel". Wien IV, Schwindg. 3. (Gitschin $^{28}{}_{4}$ 74.) V: Die demolierte Lit., 5. A. 97; E. Krone f. Zion, 3. A. 98; Sittlichkeit und Kriminalität 02; Irrenhaus Österreich 04; D. Fall Hervay 04; D. Kinderfreunde 05; Prozeß Riehl 05.

Kraus, Oskar, ⁂, Dr. jur., PrivDoz. der Philos. an d. Deutsch. Univ., Adjunkt d. k. k. Finanzprokuratur. Prag, Heuwagsplatz 8. (ebda $^{24}{}_{7}$ 72.) V: D. Meyeriade, hum. E. 93; Das Bedürfnis 94; D. Kulturaufgabe d. Gegenwart 98; Zur Theorie des Wertes 01; Die Lehre von Lob, Lohn, Tadel u. Strafe bei Aristoteles 05; Über eine altüberlieferte Mißdeutung der epideiktischen Redegattung bei Aristoteles 05; Neue Studien z. aristotel. Rhetorik insbes. üb. das *γένος ἐπιδεικτικόν* 07.

Krausbauer, Theodor (Pf. Odo Twiehausen), ✓, Volksschr., Dr. phil., Kgl. Kreisschulinspektor. Wreschen, Reg.-Bez. Posen. (Kleinbremen $^{1}{}_{5}$ 57.) V: Der naturgesch. Unterr. 87, 9. A. 06; Heideblumen, 3 Erz. 89; Naturgesch. f. einf. Schulverhältn. 96, 2. A. 06; Leseb. f. ländl. Fortbildgssch. (m. Gehrig u. Dr. Helmkampf) 97, 3. A. 2. Abdr. 06; Leseb. f. gewerbl. Unterrichtsanst. 02/03; Rechenb. f. ländl. Fortbildgssch. (m. Dr. Helmkampf) 03; Aus d. Rucksack d. Christkindchens, u. Volksmärch. 03; Aus meiner Mutter Märchenschatz, u. Volksmärch. 05, 2. (Geschenk-)A. 06; Durch Flur u. Hain, 2. A. 05; Im Reich d. Tiere 05; Was d. Großmutter erzählt, u. Volksm. 05; Bilder a. meinem Leben: I. Daheim bei Vater u. Mutter 07. ( )

Krause, Anton, Etymologie, Dr. phil., Professor. Breslau, Hirschstraße 31. (Patschkau $^{7}{}_{10}$ 33.) V: Name des Gottes Baal 73; Ursprache in ihr. erst. Entwicklg 76/83 IV; Anlage u. Einrichtung botan. Schulgärten 93; Entstehg d. Deklination

i. d. flektir. Sprachen 96/98 II; Entstehg d. Konjugat. i. d. flektir. Sprachen 00/02 II.

Krause, Aug. Friedr., VJ & S., ASV., ♆, Nov., Roman, Essay, Lehrer. Breslau XVI, Piastenstr. 23. (ebda $28|_8$ 72.) V: Schlesisches Dichterbuch 02; Unter dem stark. Leben, Nn. 04; Sonnensucher, R. 07.

Krause, Edu., ⚗, Prähistorik, Ethnologie, ✓, Konservator des Mus. f. Völkerkunde. Berlin-Friedenau, Moselstr. 10. (Berlin $13|_6$ 47.) V: Amerikas Nordwestküste (m. Bastian u. Grünwedel) 82, n. F. (m. Bastian) 83; D. Kulturländer d. Alten Amerika III. 88 (m. A. Bastian); D. megalith. Gräber (Steinkammergräber) Deutschlands (m. Dr. O. Schoetensack) I Altmark 93; Die Werktätigkeit der Vorzeit 04; Vorgeschichtliche Fischereigeräte und neuere Vergleichsstücke 04.

Krause, Fedor, Chirurgie, Dr. med., a.o. UP., GMedR., dirig. Arzt d. chir. Abt. d. Augusta-Hospit. Berlin W, Lützowplatz 13. (Friedland i. Schles. $10|_3$ 57.) V: Üb. maligne Neurome u. d. Vorkommen v. Nervenfasern in ihnen 87; Z. Erinnerg an R. v. Volkmann (R. Leander) 90; Tuberkulose d. Knochen u. Gelenke 91; Dass. 99; Über die Verwendung großer ungestielter Hautlappen zu plast. Zwecken 96; Neuralgie d. Trigeminus 96; Neuralgien des Kopfes (in v. Bergmanns Handb. der pratt. Chirurgie, 2. A. 02); Hirnchirurgie (in v. Leydens Deutsch. Klinik) 04.

Krause, Friedr., ♿, Rektor, Dirig. d. Bürgersch. f. Mädch. Cöthen, Wallstr. 30. (Rieder i. Anh. $3|_{10}$ 46.) V: Method. d. Unterr. in d. deutsch. Sprache, 2. A. 81; Schulunterr. in d. Nadelarbeiten 83, 4. A. 06; Kurzgefaßte Methodik d. Volksschulunterr. 83; Kant-Herbartsche Ethik 89; Gliederg d. Lehrarbeit in d. Erziehungsschule 94; Ermittelung der Ergebnisse des Unterr. 97; Seelenleben u. Seelenerziehg: I Vorstellungs- u. Denkleben 98, II Gefühls- u. Willensleben 99; Ergebnisse d. Behandlg deutsch. Sprachstücke, 3. A. 02; Sprachlehre d. Neudeutsch., 3. A. 02; Der Schulunterr. in d. Nadelarb. u. d. Stufen d. wissensch. Lehrverfahrens 03; Hören u. Sprechen 04; Der Staat als Erzieher 07.

Krause, Georg (Pf. Geo Silvanus, nur b. Nov. u. Erz. usw.), ♈, spez. Ornithologie, Roman. Berlin-Pankow, Wollankstr. 114. (Glogau $23|_4$ 58.) V: Die Columella d. Vögel 01; Oologia universalis palaearctica 05 f.

Krause, Georg, ⚗, Dr. phil., Prof., Begründer d. „Chemiker-Ztg" (1876). Cöthen. (ebda $21|_6$ 49.) Entdeckte d. Reichardtit, ein neues Staßf. Salz 74. V: Üb. d. Vorkommen u. d. Verwendg d. Staßfurtits 76; Intern. Tabelle d. chem. Elemente u. ihr. Eigensch. in deutsch., engl. u. franz. Spr. 76, 3. A. 82; Industrie v. Staßfurt u. Leopoldshall 77; Chem.-Kal. 81; Auszug aus d. Zolltarife d. Hauptstaaten f. Produkte d. chem. u. verw. Ind. 84, 3. A. 88; Les quatres Conjug. régul. 91; Alchym. Stud. 92; Beschreibg v. Cöthen 94; Die chem. Ind. u. ihr verw. Gebiete am Ende d. 19. Jahrh. 00, u. viele Artikel d. „Chem.-Ztg", auch volksw. Richt., Abhandlgn z. Hebg d. Standesint. d. Chem., Einführ. e. Staatsex., Honorarfrage usw. 76—06.

Krause, Gottlieb, ♕, Lit., Dr. phil., GP. Königsberg i. Pr., Sackheimer Hinterstr. 27. (Pieskeim b. Allenstein $25|_{11}$ 52.) V: Beziehgn zw. Habsburg u. Burgund bis zum Ausgang d. Trierer Zusammenkunft, 1473 76; Beitr. z. Leben von Christ. Jacob Kraus 81; Friedrich d. Große u. d. deutsche Poesie 84; Gottsched u. Flottwell 93; D. preuß. Prov.-Min. Frhr. von Schroetter u. sein Anteil an d. Steinschen Reformgesetzgebg I 98; Der Bericht eines Augenzeugen üb. d. Zusammenkunft Friedrichs d. Gr. u. Josephs II. i. Neiße (1769) 02: Rudolf Reicke, ein Bild seines Lebens und Schaffens 05. ()

Krause, Gustav, Dr. phil., Politik, ✓. London NW, 15 Ampthill Square. (Burgstall $14|_3$ 48.) V: The Commercial Corresp. 89; The Growth of German Unity 92; Bedeutg d. „Wacht a. Rh." 97.

Krause, Heinrich, klass. ♆, Dr. phil., ObBiblioth. d. kgl. Bibl. Berlin-Weißensee, Falkenbergerstr. 189. (ebda $25|_8$ 56.) V: De Vergilii usurpatione infinitivi 78.

Krause, Frau Helene v., geb. v. Boddien (Pf. C. v. Hellen), Nov. Ludwigslust i. Meckl., Am Bassin 8. (Brandenburg $13|_1$ 41.) V: D. Herr Diakonus 83; Ursula 84; Um d. andern Willen 92; Hanau 94; Im Strom d. Großstadt 94; Grenadier 94; Meisters Wieberts Tochter 94; Kalandsturm 94; Echtes Gold 94; Godalay 94; Hittebarn 94; Freiheit 95; Neue Märchen I 95, II 00; Königin Luise 95; Zum Licht 95; Und dennoch 95; 2 Miniaturen 97: Wort u. Waffen, R. 98; Durch tiefe Wasser 98; Er kommt, Volksbuch 99; D. Testament d. Kaisers, R. 01; Tina, Volksb. 03; D. Schatz d. Pfarrers zu Poppenburg, Volksb. 04; Dorothees Geheimnis, N. 05; E. gefangene Seele, R. 07.

Krause, Karl, ☉, Nov., Chefred. d. „Hamb. Neuest. Nachr.". Hamburg, Hirtenstr. 28. (Arnstadt $3|_1$ 70.) V: Freundesopfer, Sch. 95; Idyll u. a. Nov. 98. ()

Krause, Frl. Käthe, Red. v. „Dies Blatt gehört der Hausfrau". Berlin-Halensee, Bornstedterstr. 7. (Berlin $4|_1$ 68.) ()

Krause, Frau RegR. Marie (Pf. Marie Krause-Kinkel), ♆. Betzdorf a. Sieg. (Gütersloh $28|_2$ 62.) V: Gedichte 02.

Krause, Robert, PA., LP., VBJ.,

VDR., ✓, Eisenbahnw., ⊠, Hrsg. u. Red. d. „Flügelrad", Wochenschr. f. Eisenb.-Betrieb u. Verkehr, d. „D. Eisenb. Jahrb." u. d. Ztg u. Kal. f. techn. Zugbeamte. Köln a. Rh., Cleverstr. 3. (Ronneburg $^{25}/_{11}$ 57.)

Krauje, Theodor, Musik, Kgl. Prof. u. Musikdir. Berlin NW, Händelstr. 19. Halle a. S. $^{1}/_{5}$ 33.) **V:** D. Wandernote 88, 4. A. 06; Deutsche Singschule 88, 9. A. 06 IV; Reden üb. Musik u. Musiker 00.

Krauje, Wilh., ♿, Dr. med. et phil., Prof., GehR., UDoz., Laboratoriumsvorst. am I. anatom. Inst. Charlottenburg, Kuesebeckstr. 17. (Hannover $^{12}/_{7}$ 33.) **V:** Handb. d. Anat. d. Menschen 99, 05; Anat. d. Kaninch., 2. A. 84.

Krauje-Kinkel, Marie, s. Krauje, Marie.

Krauske, Otto, ♔, Dr. phil., o. ö. UP. Königsberg i. Pr., Königstr. 39. (Potsdam $^{16}/_{10}$ 59.) **V:** D. Entwicklung d. ständigen Diplomatie 85; Staatsschriften Friedrichs II., Bad. III 92; Acta Borussica, Behördenorganisation Friedrich Wilhelms I. 94 ff.; Briefe Friedr. Wilhelms an Leopold zu Dessau 05.

Krauß, Ernst, VJ & S., ☿, ✓, ⊠, ∴, Geschäftsführer des „Vereins f. ländl. Wohlfahrtspflege in Württemberg" u. d. „Vereins f. Verbreitung guter Volksliteratur in Württemberg", Schriftleiter d. „Schwäb. Heimat". Stuttgart, Keplerstr. 29. (Stammheim b. Calw $^{28}/_{2}$ 72.)

Krauß, Friedr. S. (Ps. Suljo serhatlija), PA., CP., slav. Völkerkunde, **Uc:** südslav. Sprachen, Russ., Poln., Gerichtsdolmetsch., Dr. phil., Hrsg. v. „Der Urquell", „Biblioth. ausgew. serb. Meisterwerke", „Roman. Meistererzähler", „Anthropophyteia, Jahrb. für folklor. Erhebungen", „Histor. Quellenschriften z. Studium d. Anthrop.", „D. Volksmund". Wien VII/2, Neustiftg. 12. (Pozega $^{7}/_{10}$ 59.) **V:** Sagen u. Märchen der Südslaven 83/84 II; Südslav. Pestsagen 84; Südsl. Hexensagen 84; Sitte u. Brauch d. Südsl. 85; Kaiser Konstantin a. d. Sonnenburg 86; Mundschaftsrecht d. Mannes üb. d. Ehefrau bei d. Südsl. 86; Sreća, Glück u. Schicksal i. Volksglauben d. Südsl. 86; Bauopfer b. d. Südsl.; Über d. Einfluß d. Orients a. d. Südsl. 88; Wahlbrüder 88; Südsl. medizin. Zaubersprüche 88; Sveta Nedeljica 88; Königreiche Kroatien u. Slavonien 89; La fin du roi Bonaparte 89; Burgfräulein v. Preßburg 89; Orlović, d. Burggraf v. Raab 89; Volksglaube u. relig. Brauch d. Südsl. 89; Leitf. d. serb. u. deutsch. Sprache 92; Böhm. Korallen a. d. Götterwelt 93; Haarschurgodschaft bei d. Südsl. 94; Billige Bräute, L. 95; Bojagić Alles Glück u. Grab 95; Bajuwaren im Guslarenliede 96; D. Zeugung in Sitte, Brauch u. Glauben d. Südslav. 90/01 III; Allg. Methodik d. Völkerkunde (m. L. Scherman) 99; Streifzüge im Reiche d. Frauenschönheit 03; Die Braut muß billig sein! Singsp. 03; Künstlerblut, Sch. (m. C. Norberg) 03; Die Anmut d. Frauenleibes 04; D. Volkskunde i. d. Jahren 1897—1902 04; Südslav. Volksüberlief., d. sich a. d. Geschlechtsverkehr beziehen, I. Erzählgn 04: Um holder Frauen Gunst, R. (m. Kulke) 05; Zigeunerhumor 07; D. Geschlechtsleben in Glauben, Sitte u. Brauch d. Japaner 07. **H:** Ed. Kulkes Schriften. **Uc:** Artemidoros, Symbolik d. Träume 81; B. Gj Nušić: Auf uferloser See, Dr. 03; Um hohen Preis, Dr. 04; M. Gj. Glišić, Ein Geniestreich, Vst. 03 u. a.; K. Trifković, 4 Lspe. 04; V. V. Vukasović, D., Blume v. Canossa, Mater Dolorosa 05; Corović, Liebe u. Leben i. Herzogland 06.

Krauß, Ida, s. Großmann, Ida.

Krauß, Rud., ♔, Lit.♔, ☿, Dr. phil., Archivrat. Stuttgart, Wagenburgstr. 6. (Cannstatt $^{14}/_{3}$ 61.) **H:** Fr. Notter, Ged. in Ausw. 93; E. Mörikes Briefe I 03; E. Mörikes sämtl. Werke 05 VI. **V:** Württ. Fürsten in Sage u. Dichtung 94: E. Mörike als Gelegenheitsdichter 95: Schwäb. Lit.-Gesch. 97/99 II; Esther (Vollendung d. Grillparz. Fragm.) 03; Herzog Karl Eugen v. Württ. u. seine Zeit: 6. u. 7. Heft, Die schöne Literatur u. Theat. 05: Das Schauspielbuch 06.

Krauß, Sam. (Ps: Silas Cramer), ∴, Psychologie, ✓, Dr. phil., Redakt. an der „Berl. Morgenpost". Berlin W, Münchnerstr. 8. (Neudorf, Ungarn $^{29}/_{12}$ 77.) **V:** Theodule Ribots Psychologie I/II 05; Beiträge z. Gesch. d. modern. Psychol. in Frankreich 07. *

Krauß, Samuel, ☥, **Uc:** Heb, Dr. phil., Prof. a. d. isr. theol. Lehranst. Wien II, Taborstr. 21. (Ukk i. Ungarn $^{18}/_{2}$ 66.) **V:** Systemat. jüd. Religionslehre (ung.) 95; Talmud. Lebensregeln u. Sittenlehr. 96; Griech. u. lat. Lehnwörter im Talmud, Midrasch u. Targum 98 f. II; David Kaufmann, Biogr. 01; D. Leben Jesu u. jüd. Quellen 02; Hebr. Komment. zu Jesaia, Gitomir 04.

Kraut, Frl. Marie v. Biogr., **Uc:** FEI, Ehrenstiftsdame. Warmbrunn i. Schl. St. Hedwigsstift, Vogtsdorferstr. (Stargardt $^{25}/_{9}$ 36.) **V:** Preuß. Gesch. f. d. Jugend 93.

Krautmann, Ferdin., Bürgersch.-Dir. Wien VI, Loquaiplatz 4. (Neutitschein $^{10}/_{5}$ 50.) **V:** Sind die bestehenden Versich.-Ges. vertrauenswürdig od. soll d. Versich.-Wesen verstaatl. werden? Rechtschreibstoffe in Aufsatzform.; Regel- u. Wörterbuch f. d. neue Rechtschreibung. ()

Kraze, Frl. Friede H., Jugendschr., Nov., Rom., ♀, ♆, Übsetzgn. Gernrode a. Harz. (Krotoschin $^{5}/_{1}$ 70.) **V:** Was ich mein. kleinen Gertrud erzählte 95; Hans Guck in die Welt 96; Gestillter Durst, N. 01; Rein, N. 01; Unt. d. Dornenkranz 02; Johannes Brüggemann, Tr. 02; Allerleirauh, Vogelfrei, Nn. 04; Im Schatten der Weltesche, R. 05; Heim Neuland, KolonialR. 08.

Krazer, Adolf, ♐, Dr. phil., Prof. a. d. techn. Hochschule. Karlsruhe i. B., Westendstr. 57. (Zusmarshausen $^{15}/_{4}$ 58.) **V:** Theorie d. zweifach unendl. Thetareihe auf Grund der Riemannschen Thetaformel 82; N. Grundlage-Theorie d. allgem. Thetafunktionen 92; Lehrb. d. Thetafunktion. 03. ()

Krebs, Carl, BP., Musik, Dr. phil., Prof., Senats-Mitgl. d. Kgl. Akadem. der Künste. Berlin-Friedenau, Ringstr. 56. (Hanseberg $^{5}/_{2}$ 57.) **V:** Die Frauen in d. Musik 95; Dittersdorfiana 00; Schaffen u. Nachschaffen i. d. Musik 02; Haydn, Mozart, Beethoven 05; Mozart 06. ()

Krebs, Gg., ∩, ☭, Dr. phil., Prof., Hrsg. d. „Elektrotechn. Rundsch." Frankfurt a. M., Schleidenstr. 14. (Höchst $^{8}/_{9}$ 33.) **V:** Wetterkarten u. Wetterprognose 72; Harmonie d. Farben usw. 80; Grammat. d. Farben 82; Physik im Dienste d. Wissenschaft usw. 84; Erhaltung d. Energie; Einleitung in d. mech. Wärmetheorie; Verschied. Lehrbücher d. Physik u. Chemie; Zahlreiche Abhandlungen in den Annalen der Physik. ()

Krebs, Norbert, ◍, Dr., k. k. RealschulP. Wien XIII/2, Teyberg. 11. (Leoben $^{29}/_{8}$ 76.) **V:** Die nördl. Alpen zwisch. Enns, Traisen u. Mürz 03; D. Halbinsel Istrien 07.

Krebs, Werner (Pf. Meister Hämmerli), ✉, Gewerbewesen, Sekret. d. Schweizer. Gewerbever. Bern, Schwarztorstr. 36. (Thun i. d. Schweiz $^{21}/_{11}$ 54.) **V:** Organis. u. Wirksamkeit d. gewerblichen Schiedsgerichte 87; Schweiz. Kranken- u. Unfallversicherg 91, 92, 00; Z. Schutze d. Kleingewerbes 93; Ill. Züricher Ausstellungszeitg 94; Förderg d. Berufslehre 95; Gewerbl. Fachberichte 86, 87, 96; Gewerbeausstellung Thun 99; D. gewerbl. Organisation einst, jetzt u. künftig 99; Wie fördert man s. Konkurrenzfähigkeit? 00; Meister Hämmerlis Ratschl. üb. Arbeit u. Erholung 00; Fachberichte üb. Pariser Ausstell. 01; Organisat. d. Lehrlingswesens u. d. gewerbl. Fortbildungssch. 04; Handwerker u. Gewerbetreibende, vereinigt Euch! 06.

Krecker, Reinhold, Natur- u. Sozialwissenschaft, Dr. med., Arzt. Ohlau i. Preuß.-Schles., Oderstr. 11. (Baumgarten, Kr. Ohlau $^{8}/_{8}$ 62.) **V:** Des Gesetzes Erfüllung, Eine naturwissenschaftliche Begründung der organischen, gesellschaftlichen u. sittlichen Bildung des Menschen 05.

Krehl, Stephan, Musik, Lehrer f. Theorie a. kgl. Kons. f. M. Leipzig, Schenkendorfstr. 1 I. (ebda $^{5}/_{7}$ 64.) **V:** Musikal. Formenlehre 03; Allgem. Musiklehre 04. ()

Kreibich, Hans R., Erz., ♆, Dialekt, **Ue:** FEI, RealschulProf., Red. d. „Bundeskalenders". Prag II, Erste Deutsche Realsch., Nikolanderg. (Algersdorf $^{16}/_{3}$ 63.) **V:** D. franz. Sprichw. als Musterbeisp. f. shnt. Regeln 95; Ollelee aus'n Darfe 95; D. Hutberg b. Mertendorf 96; Pachblüml u. Battlzwacken 07.

Kreibig, Josef Clemens (Pf. Dr. Laurentius), ⁂, Nov., Dr. phil., HandelsAkadDir., UDoz. Wien, Magdalenenstr. 40. (ebda $^{18}/_{12}$ 63.) **V:** Epikur 86; Die Kreutzer-Sonate Tolstois v. Standpunkte d. Moral 91; Seelenwandergn, N. 92; Geschichte u. Krit. d. eth. Skeptizismus 96; (Pf.): Krapotkins Morallehre u. deren Beziehgn zu Nietzsche 96, 2. A. 99; D. Aufmerksamkeit als Willenserscheing 97; D. 5 Sinne d. Mensch. 01, 2. A. 07; System d. Werttheorie 02.

Kreis, Philipp (Pf. Arthur Sierk), ♆, Epik, ✉, Zivilingenieur. Völklingen b. Saarbrücken, Saarstr. 32. (ebda $^{18}/_{4}$ 62.) ()

Kreisel, Franz, jun. (Pf. Armin, F. v. Rimini), Buchdruckereibes. Wien III/1, Ungarg. 25. ($^{21}/_{9}$ 77.) **V:** Träumereien 02; Was mir Carinthia erzählt 03; Ein Ehrentag d. Festungsartillerie v. Malborghet; Malborghetto, e. Stimmungsbild v. Henseldenkmal; Dem Gedenken v. Österreichs Thermopylae 04. ()

Kremnitz, Frau Mite verw., geb. von Bardeleben (Pf. George Allan, Idem). Berlin-Wilmersdorf, Berlinerstr. 9. (Greifswald $^{4}/_{1}$ 52.) **V:** Rumänische Stizzen 80; Fluch d. Liebe, N. 81; Rum. Märch. 81; A. d. rum. Gesellsch. 82; Ein Fürstenkind, R. 83; Rum. Anteil am Kriege 1877/78 87; Ausgewanderte, R. 90, 2. A. 05; Elina, N. 94; Aus d. Leben König Karls v. Rumän. 91—01 IV; Sein Brief, N. 96; Herr Baby, N. 00; Mann u. Weib, N. 02; Am Hofe v. Ragusa, R. 02; Fatum, R. 02; Kg. Karl v. Rumän., e. Lebensbild 03; Carmen Sylva, Biogr. 03; Biogr. d. Fürstin Mutter zu Wied 04; Mutterrecht, N. 06; Eine Hilflose, R. 06; Siegerin Zeit, R. 07; Was die Welt schuldig nennt, N. 07; — (mit Carmen Sylva): Rumän. Dichtungen 83, 3. A. 89; Aus 2 Welten, R. 83, 7. A. 01; Astra, R. 86, 6. A. 03; A. Boleyn, Tr. 86; Feldpost, R. 86, 4. A. 03; In der Irre, N. 87, 4. A. 01; Rache 88, 3. A. 01.

Kremser, Victor, Meteorologie, Aeronautik, Dr. phil., Prof., Abt.-Vorst. am Meteorol. Institut. Berlin NW, Spener-

str. 34. (Ratibor $^{20}{}_{4}$58.) V: Veränderlichk. d. Lufttemperatur in Norddeutschland 88; Deutsches Meteorol. Jahrbuch (Königreich Preußen) 91/05.

Kren, Jean, ♂. Berlin W, Eichhornstr. 19. (ebda $^{30}{}_{3}$62.) V: Possen u. dgl. ()

Krenberger, Salomon, ♦, Dr. phil., Privatschul-Dir., Hrsg. u. verantw. Red. d. Vierteljahrsschrift „Eos". Wien XIII/8, Auhofstr. 222. (Triesch i. Mähr. $^{23}{}_{1}$61.)

Krenn, Leop., ♂, Eisenb.-Sekr. Wien XIII, Cumberlandstr. 12. (ebda $^{6}{}_{12}$50.) V: Zahlr. Possen u. Operetten, als: Heißes Blut, Armes Mädel, Einer von der Burgmusik, Landstreicher, Drei Wünsche, Schöne von New York, Veilchenmädel, An der schönen blauen Donau, Eine vom Moulin rouge u. v. a.

Krenowski, Ernst, ♆, Nov., Kritik, Literatur♔. Berlin N 58, Schönhauser Allee 66/67. (Rossitten $^{12}{}_{6}$59.) V: Schlagende Wetter, soz. G. 98; Von gold. Spindel, lyr.-ep. Dichtgn 99; Aus d. Welt des Ballets 00; Zwischgold, N. 03; Soziale Lyrik, Literar.-ästhet. Studien 03 bis 06; Festschr. z. Gesangswettstreit des westsächs. Arbeitersängerbundes in Schneeberg 04; Notfeuer, G. 04; Rich. Wagner in der Karikatur 07.

Kreßner, Ad., Lit.♔, Ψ, ♦, Dr. phil., Prof. Cassel, Lessingstr. 20. (Frankfurt a. O. $^{18}{}_{11}$53.) V: Grundriß d. franz. Lit. 79; Leitf. d. franz. Metrik 80; Gesch. d. provenzal. u. altfranz. Lit. 89; Span. Unterrichtsbriefe 91, 2. A. 97; Führer d. d. franz. u. engl. Schullit. 90, 2. A. 92; Leitfad. f. d. evang. Religionsunterr. 92; Rustebuef 94; Vergl. Elementarb. d. Ital., Span. u. Portug. 95; Kosmopolit, Bd. 1 bis 4, 6—7, 10—12, 15, 18, 20, 21. H: Frz. u. engl. Klassiker f. d. Schulgebrauch (7 Bde.); Franz. Kanzelreden 84; Rustebuefs Ged. 85; Contes modernes 93; Récits d'auteurs modernes 96; Nouvelles mod. 96; Bibl. span. Klassiker I—XXI; Antologia de Poesia Española 91. **Red:** Franco-Gallia I—XIV; Pädag. Wochenbl. VI/IX. **Ue:** Echegaray, Bodas tragicas; Borel, Montesquieu 95.

Kreßner, Erwin, ⚔, GenMajor z. D. Berlin-Friedenau. V: Aus österr. Kadetten- u. Leutnantszeit, Jugenderinnerungen 02; Unter preuß. Banner, Friedens- u. Kriegserinnerungen 04.

Kretschman, Lily v., s. Braun, Lily.

Kretschmayr, Heinrich, ♔, Dr., a.o. ö. UP. u. k. k. Archiv-Dir. im Minist. d. Inn. Wien VII, Kirchengg. 19. (Bruck a. d. Leitha, NÖ. $^{15}{}_{7}$70.) V: Ludovico Gritti 96; Das deutsche Reichsvizekanzleramt 97; Geschichte von Venedig I 05; Die österr. Zentralverwaltung I. Abt. (m. † Thom. Fellner) 07 III.

Kretschmer, Hugo, ♂, VB. Breslau XVIII, Kais. Wilhelmstr. 186. (ebda $^{26}{}_{7}$61.) V: Uense Pauern, 2. A. 00; Wach auf! D. Schäfer 97; Rübezahl 99; Vu druba u. drunten 02; Durflaben 02; Sonntagsausflüge ins Schlesierld. 03 u. 07; D. Erbmuhme 03; Durch Breslau in Eile 04 u. 07; Am Wege u. Abseits 07.

Kretschmer, Konrad, hist.◍, Dr., Prof., UDoz. u. Lehrer d. Geographie an d. Kgl. Kriegsakademie. Berlin. ($^{28}{}_{7}$64.) V: Phys. Erdkde im Mittelalter 89; Entdeckg Amerikas m. Atlas 92; Hist. Geographie v. Mitteleuropa 04. ()

Kretzer, Max, Roman, Novelle, ♂. Charlottenburg, Kantstr. 19. (Posen $^{7}{}_{6}$54.) V: D. beiden Genossen, R. 80, 5. A. 00; Sonderbarer Schwärmer, R. 81 II, 3. A. 03; D. Betrogenen, R. 82 II, 5. A. 00; Schwarzkittel, Erz. 82, 2. A. 95; Verkommen, R. 73 II, 2. A. 99; Berl. Nov. u. Sittenbilder 83 II, 2. A. 88; Ges. Berl. Skizzen 83; Im Sturmwind d. Sozialismus, Erz. 83; Drei Weiber, R. 86 II; Im Riesennest, Sk. 86, 2. A. 94; Im Sündenbabel, R. 86, 2. A. 95; Meister Timpe, R. 88, 3. A. 00; Bürgerl. Tod, Dr. 88; Bunte Buch, Nn. u. Skn. 88; Verschloss. Mensch, R. 88 II, 2. A. 99; Bergpredigt, R. 89 II, 4. A. 00; Onkel Fifi 90; 2. A. 97; Millionenbauer, R. 91, 12. A. 06; dass., Vst. 91; Gefärbtes Haar, N. 91; Irrlichter u. Gespenster, R. 92; Die Buchhalterin, R. 93, 2. A. 00; D. Baßgeiger; D. verhexte Buch, N. 94, 2. A. 95; Die gute Tochter, R. 95, 2. A. 00; E. Unberühmter, N. 95; D. Blinde, Maler Ulrich, Nn. 96; Frau von Mitleid, R. u. Skn. 96; Das Gesicht Christi, N. 97, 5. A. 99; Furcht v. d. Heim, N., 2. A. 99; Berl. Skizzen 98; D. Sohn d. Frau, Sch. 98; Verbundene Augen, R. 99 II; Großstadtmensch, Sk. 00; Warum? R. 00; Die Kunst zu heiraten, Schw. 00; Die Verderberin, Sch. 00; Der Holzhändler, R. 00; Die Madonna vom Grunewald, R. 01; D. wandernde Taler, Mdichtg 02; Die Sphinx in Trauer, R. 02; Magd u. Knecht, Erz. 02; Treibende Kräfte, R. 03; Familiensklaven, R. 04; Das Armband, Erz. 05; Der Mann ohne Gewissen, R. 05; Was ist Ruhm? R. 06; Herbststurm, Erz. 06; Das Kabarettferkel, N. 07; Leo Lasso, Sch. 07; Söhne ihrer Väter, R. 07.

Kretzmann, Friedrich Karl, ♆, Nov., Dr. jur., Amtsrichter. Ortelsburg, Kaiserstr. 141. (Elberfeld $^{19}{}_{7}$74.) V: Ged. 96, 2. A. 00; Neue Ged. 02.

Kretzschmar, Herm., Musik♔, Dr. phil., o. UP. u. Leiter d. Kgl. Instituts f. Kirchenmusik. Berlin. (Olbernhau i. Sachs. $^{19}{}_{1}$48.) V: Führer durch d. Konzertsaal 86 bis 90 IV, 3. A. 98; Musikalische Zeitfragen 02 u. zahlreiche Monographien. ()

Kretzschmar, Joh., Dr. phil., Staatsarchivar. Lübeck. **V:** Formularbücher Rudolfs v. Habsburg 89; Invasionsprojekte d. kath. Mächte geg. England z. Z. Elisabeths 92; Gustav Adolfs Pläne und Ziele in Deutschland 05.

Kretzschmer, Frau Eleonore, geb. von Ribbentrop, ♀, ☉, Majors-Gattin. Naumburg, Kösenerstr. 10. (Berlin $^{30}/_{8}$ 58.) **V:** Ged. 02; Humorist. Skizzen 03; Gustav Reitter, Charakterbild in 2 Aufz. 04; Die Spinne, Lsp. 04; Drahtlose Telegrafie, Lsp. 06; Kurirt, dramat. Lebensbild aus d. J. 2004 07.

Kreuschner, Frau Amalie, geb. Winhoffer de Bécsudvar és ab Alsó-Lendva (Pf. Amélie de Bécsudvar és ab Alsó-Lendva), Nov., Ethnographie. Berlin-Friedenau, Rheinstr. 63. (Alsó-Lendva i. Ungarn $^{4}/_{5}$ 71.)

Kreuschner, Curt Rudolf (Pf. Rudolf Curtius, Curt Rudolfi, Hiller-Sternberg), popul. ✍, naturwissensch. ⊕, ♛, 𝒻, biogr. Skizz., Dr. med. et phil. Berlin-Friedenau, Rheinstr. 63. (Breslau $^{11}/_{11}$ 61.)

Kreuter, J. L., Lokal♛, ObAssistent a. d. Stadtbibl. Frankfurt a. M., Marschnerstr. 1 I. (Gelnhausen $^{20}/_{4}$ 64.) **V:** Gelnhusana, Aus d. Gesch. d. Stadt Gelnhausen (Zeitschr.) 05 ff.; Führer durch die Barbarossastadt Gelnhausen 06; Beiträge z. Gesch. d. Urkunden d. Stadt Gelnhausen nebst Versuch e. Erklärg d. Ortsnamens 07. *

Kreutzberger, Oskar (Theatername: Berger), Hum., Nov., Spielleiter. Breslau, Klosterstr. 37. (Königsberg i. Pr. $^{24}/_{1}$ 62.) **V:** Ein toter Mann, N. 01; Rund um den Souffleurkasten, Hum. 02.

Kreutzer, Johannes, ♛, Sozialpolitik, ☙, Dr. phil., Prof., ObLehr. a. Friedrich-Wilhelm-G. Cöln a. Rh. (1858.) **V:** Otto v. Bismarck, s. Leben u. s. Werk 00 II. ( )

Kreuz v. Steine, s. Engel, Emmy v.

Kreuzen, Joh. v., s. Doll, Franz.

Krey, Bernhard, 𝒻, ☙, Lehrer. Leipzig, Breite Str. 30. (Dresden $^{12}/_{6}$ 67.)

Kreyenbühl, Vinz., (k.), Politik, Kanonikus a. Stift z. St. Leodegar, Red. d. „Luz. Volksblatt". Luzern. (Pfaffnau $^{13}/_{11}$ 36.) **V:** Nationalrat Beck-Leu 94.

Krick, Ludw. Heinr., (k.), ✝, ⚖, D., Domkapitul., Red. d. „Theolog.-prakt. Monatsschr.". Passau. (ebda $^{24}/_{7}$ 43.) **V:** Handb. d. Verwaltg d. kathol. Pfarramtes 95, 2. A. 03; Handb. d. Verwaltg d. Kirchenvermögens i. Kgr. Bayern 78, 4. A. 04; Handb. d. kath. Pfründewesens im Kgr. Bayern 79, 4. A. 04; D. kirchl. Brautunterricht 83, 3. A. 04; Die christl. Tugenden dargestellt in 48 Kanzelvorträg. 91; Die Errichtung letztwilliger Verfügg nach d. bayr. Landrechte 92; Kirchl. Baupflicht u. kirchl. Bauwesen nach den im Kgr. Bayern gelt. Ges. 93; Anleitg z. Berechnung d. Interkalarfrüchte erled. kath. Pfründen 96; Personalstand d. im J. 1803 aufgehoben. Stifter u. Klöster im Bist. Passau 03; Necrologium cleri Passaviensis 03. **H:** Handbibliothek für die pfarramtliche Geschäftsführung i. Kgr. Bayern V.

Krickeberg, Frau Elisabeth, DSch., VB., Roman, Nov. Charlottenburg, Schloßstr. 16. (Liebenau $^{2}/_{2}$ 61.) **V:** H. v. Stephan 97; Der Häßliche, Überflüssig, 2 Nn. 98; Dahinten in Polen, R. 99; Muck als Freiwerber u. a. Hum. 00; Ohne Liebe, Der tolle Graf 03; D. Frau Professor, R. 06.

Krieg, Bernhard, (k.), ♆ u. ⁂, Dr. phil., Prof. am ObGymn., Konviktsvorst. Rottweil i. Württ., Johauserstr. 1. (Weiler, OA. Gmünd $^{3}/_{11}$ 68.)

Krieg, Cornelius, (k.), ✝, ♆, Publ., D., Dr. phil., o. UP., Geistl. R. Freiburg i. B., Hermannstr. 15. (Weisenbach $^{14}/_{9}$ 39.) **V:** Monotheismus der Offenbarg u. d. Heidentum 80; D. theol. Schriften d. Boethius 84; Liturg. Bestrebungen im karol. Zeitalter 88; Grundriß d. röm. Altertümer, 3. A. 89; Lehrb. d. Pädagogik 93, 3. A. 04; Fürstabt M. Gerbert v. St. Blasien 96; F. G. Wanker 96; Encykl. d. theol. Wissenschaft 99; Pastoraltheologie I 03; Katechetik 07.

Krieg, Joh. Jos., (k.), Epos, ☉, Benefiziat. Fulda, Priesterseminar. (Großentaft $^{15}/_{3}$ 47.) **V:** Ratisbonne 93; Zach. Werner 97; Heinrich u. Gertrude 98; Bertho von Leibolz, Tr. 99; Rudolf von Schwaben, Tr. 04. ( )

Krieg, Thilo, ♛, Militärbiogr., Dr. phil., Archivar u. Vorstand d. hrzgl. Haus- u. Staatsarchivs. Coburg, Rosenauerstr. 1. (Haarhausen $^{3}/_{2}$ 73.) **V:** Quaestiones Rutilianae 96; General v. Doering 98; General C. v. Alvensleben 03; Generel v. Gersdorff 07.

Krieg v. Hochfelden, Baronin Editl, geb. Gräfin Salburg-Falkenstein (Pf. C. Salburg), ☉, ♆. Arco. (Schloß Leonstein $^{14}/_{10}$ 68.) **V:** Hochmeister v. Marienburg 88; Kronanwalt, G. 88; Charakterk. 89; Scheinehre, Zeitbild. 89; Neue Ged. 89; Cäsar, Tr. 90; D. Maier im Baumgarten, Vst. 90; Ged. 90, 2. A. 93; Neue Ged. 91; Die Exklusiven, R. 90/91; E. Erwachen, G. 92; Excelsior, G. 94; Bekenntnis, G. 95; Ein Frühlingsmärchen, G. 96; Seele, G. 97, Mirabeau, Sch. 97; Papa Durchlaucht, R.; Die Inklusiven, R.; Karriere, Skizzenbuch; Des armen Mannes Liederbuch, G. 99; Golgotha, R. 00, 3. A. 03; Humanitas, R., 1.—4. A. 02; Das Priesterstrafhaus, R., 1.—

A. 03; Blaues Blut, Stn. 03; Judas im Herrn, R. 04; Feudal, Stn. 04; Königsglaube, R. 06 II. ()

Kriegel, Friedr., ✉, Dr. phil., Hrsg. d. „Jahresberichte üb. Sozial-Hygiene" u. d. „Zeitschr. f. Soziale Medizin". Berlin SW, Oranienstr. 96. (ebda $^{16}/_{11}$ 70.) V: J. St. Mills Lehre v. Wert, Preis u. d. Bodenrente 97.

Krieger, Albert, ☆, Dr. phil., GArchR., Selr. d. bad. histor. Kommission. Karlsruhe i. B., Jollystr. 6. (Gaggenau $^{17}/_{4}$ 61.) V: Über d. Bedeutung d. 4. Buches von Coccinius Schrift „de bellis Italicis" für die Gesch. Kaiser Maximilians I. 89; Chronik v. Karlsruhe IV—XVIII 89/02; Verzeichnis der Slg. der Bilder, Karten u. Pläne d. Stadt Karlsruhe 96; Topograph. Wörterb. d. Großh. Baden 98, 2. A. 04 u. 05; Die Vermählung d. Markgrafen Friedrich Magnus v. Baden-Durlach u. d. Prinzess. Auguste Marie v. Schleswig-Holstein 03; Geschichte der Familie Bürklin 05. H: Bad. Biographien V (m. Fr. v. Weech) 06.

Krieger (Krüger), Hermann, ✓, ☉, ✉, ♂, ♈. Hamburg, Eppendorferbaum 42. (Bielefeld $^{31}/_{5}$ 66.) V: Mod. Eginharde 95; Willy Meier, E. 99; Der Kaffee 04.

Krieger, Philipp, Journalist. Cassel, Ottostr. 12. (ebda $^{18}/_{5}$ 69.)

Kries, Joh. v., ✗, Dr. jur. h. c. et med., o. UP., GehR. Freiburg i. B., Goethestr. 42. (Roggenhausen i. Westpr. $^{6}/_{10}$ 53.) V: D. Gesichtsempfindungen u. ihre Analyse 82; Prinzipien d. Wahrscheinlichkeitsrechnung 86; Studien zur Pulslehre 92; Gesichtsempfindungen (in Nagels Handbuch d. Physiologie) 04. ()

Kriesche, Frau Alma, PA., ☿. Loschwitz b. Dresden, Villa Johanna. (Greifswald $^{27}/_{3}$ 44.) V: Stückchen ut olle un nige Tid 84; Vom Lebenswege 87; Stellung d. Frau u. Mutter i. Familienrecht nach d. Bestimmgn d. BGB. 00.

Krille, Otto, VA., ☿, ☉. Stuttgart, Römerstr. 49 I. (Börnersdorf i. S. $^{5}/_{8}$ 78.) V: Sonnensehnsucht, D. 03; Aus engen Gassen, G. u. einaktige Lspe. 04; Aus Welt u. Einsamkeit, G. 05.

Krobath, Karl, Volkserz., ☿, ☉, Ethnogr., Komp. Klagenfurt, Bahnhofstr. 20. (Ferlach $^{10}/_{2}$ 75.) V: Tolles u. Trauriges, Gesch. a. d. Kärntner Waldlande 06; Blüten e. Dornenkrone, G. 06; D. Mann mit den zwei Herzen u. a. Erzn. 07: D. Bräutigam vom Himmel, Einakt. 07: Lustig u. kreuzfidel, Vortragsstücke 07. Red: Ehrenbuch Veldens 06. *

Kroll, s. Kropff, Friedr.

Kröger, Timm, Nov., JustizR. Kiel, Niemannsweg 26. (Haale $^{29}/_{11}$ 44.) V: Eine stille Welt, Nn. 91, 3. A. 06; Der Schulmeister v. Handewitt, R. 93, 3. A. 05: Die Wohnung des Glücks, R. 97, 2. A. 06, Volksausg. 04; Hein Wiek, R. 99, 2. A. 05; Leute eigener Art, R. 04, 3. A. 07; Um den Weggoll 05, 2. A. 06; Der Einzige u. seine Liebe 05; Klaus Groth, Essay 05; Heimkehr, R. 06; Mit dem Hammer, R. 06; Neun Novellen 06.

Krogh-Tonning, Knud. (k.), Dogmatik, Apologetik, D. Christiania, Majorstuvei 26. (Stathelle $^{31}/_{12}$ 42.) V: D. letzte Scholastiker 04; Hugo Grotius 04; Kath. Christentum u. mod. Welt, homilet. Vorträge 05; Essays: I. Platon, II. Leibniz 06; Die hl. Birgitta 07; Erinnerungen eines Konvertiten 07. *

Krohn, Reinhold, Brückenbau, Dr.-Ing. h. c., ThSchP., GRegR. Danzig-Langfuhr, Jäschkentaler Weg 47. (Hamburg $^{25}/_{11}$ 52.) V: Theorie d. Brückenbaus 83.

Kröhnke, Otto, Dr. phil., Chemiker. Berlin, Prager Platz 3. (Capiapó $^{29}/_{4}$ 71.) V: Erinnergn 97; Untersuchungen vorgeschichtl. Bronzen Schlesw.-Holsteins 97 u. 99; D. Reinigung des Wassers 00; Entwicklung u. Wesen des Kohlebreiverfahrens 00; Über Spülabortgruben 01; Milchversorgg größerer Städte 01; Zur Frage üb. d. Reinigung v. Milch (gegen Prof. Dr. Dunbar) 01 u. 02; Das gesunde Haus 02; Über durchlaufend betriebene Oxydationsverfahren bei der Abwasserreinigung 03; Allg. Ausstellung für hygienische Milchversorgung 03. ()

Kroker, Ernst, Dr. phil., Biblioth. an d. Stadtbibl. Leipzig, Kaiser-Wilhelmstr. 36 I. (Waldenburg i. S. $^{21}/_{11}$ 59.) V: Gleichnamige griech. Künstler 83; Katechismus der Archäol. 89, 2. A. 00, der Mythologie 91; Gesch. der griech. Lit. I: Poesie 95; Ayrersche Silhouettenslg. 99; Dr. Faust u. Auerbachs Keller 03; Luthers Tischreden nach Mathesius 03; Festschrift der Dürr'schen Buchhandlung zu Leipzig 06; Katharina von Bora 06. H: Schrift. d. Vereins für die Gesch. Leipzigs.

Kroll, Adolf Theodor, ASV., ✓, ☿, ☉, ☺, ☎, Germ. Berlin O 34, Weidenweg 2. (Brodowien i. d. Mark $^{2}/_{1}$ 80).

Kroll, Elsa, s. Sprengel, Elsa.

Kroll, Wilhelm, Ψ, Dr. phil., o. UP. Münster i. Westf., Raesfeldstr. 30. (Frankenstein i. Schl. $^{7}/_{10}$ 69.) V: De Q. Aur. Symmachi studiis 91; De oraculis Chaldaicis 94; Antiker Aberglaube 97; Catalogus codicum astrolog. graec. Vol. VI. 03, Vol. V 2 06; Das Studium d. klass. Philologie 05, 2. A. 06; D. Altertumswiss. im letzt. Vierteljahrhundert 05: Gesch. der klass. Philologie 07. H: Jahresber. üb. die Fortschr. d. klass. Altertumswiss. 98 ff.; Pauly-Wissowas Realencyklopädie 07 ff.

Krollmann, Christian, ☆, Dr. phil.,

Archivar. Schloß Schlobitten, Ostpr. (Bremen 11/2 66.) V: Burg Steckelberg 01; Wilhelm Dilich 01; D. Zukunft d. Hohkönigsburg 01; D. Defensionswerk im Herzogtum Preußen 04; Selbstbiogr. d. Burggrafen Fabian zu Dohna 05; Ostpreußens Burgen 05; W. Dilichs Sächs. Städtebilder 07.

Kromayer, Johannes, alte ♔, Dr. phil., o. UP. Czernowitz. (Stralsund 31/7 59.) V: Antike Schlachtfelder in Griechenl. I 03, II 07.

Kron, Rich., neuere Sprachwiss., Dr. phil., OberrealschProf. Kiel, Hohenbergstr. 1. (Gaderoth 29/7 59.) V: W. Langleys Buch von Peter dem Pflüger 85; Guide épistolaire 93, in Neubearb. 01, 2. A. 03; Selbstunterrichtsbriefe (Methode Häußer) f. d. engl. Sprache 93, in Neubearb. 01; f. d. franz. Spr. 93, in Neubearb. 01; Le Petit Parisien 95, 13. A. 07; Die Methode Gouin 95, 2. A. 00; Verwendung bildl. Anschauungsmittel im neusprachl. Unterr. 96; The Little Londoner 97, 8. A. 07; French Daily Life 98, 4. A. 05; Deschaumes, Journal d'un lycéen pendant le siège de Paris 98, 2. A. 04; Desbeaux, Les trois petits mousquetaires 99, 2. A. 03; German Daily Life 99, 2. A. 04; Le Petit Allemand 02, 5. A. 03; En Allemagne 02; En France 00, 4. A. 07; English Daily Life 00, 4. A. 07; English Letter Writer 00, 2. A. 03; The Little Seaman 00, 2. A. 07; Le Petit Marin 01; Graham's Victorian Era 01; Vocabulaire explicatif (zum Petit Parisien) 02; A Vocabulary (zum Little Londoner) 02; Stoffe zu franz. Sprechübungen 02, 4. A. 05; Stoffe zu engl. Sprechübungen 02, 3. A. 07; Le Petit Soldat 02; Naval Sketches 02; Naval Life 03; Französ. Verdeutschungswörterbuch 03; Englisches Verdeutschungswörterbuch 03; El Castellano actual (mit C. Román y Salamero) 05; Franz. Taschengrammatik 06; Engl. Tasch.-Grm. 07; Ital. Tasch.-Grm. 07; Span. Tasch.-Grm. 08.

Krone, Hermann, Photogr., ♉, ☊, ⁂, ThSchP., HofR. Dresden, Josefinenstr. 2. (Breslau 14/9 27.) V: Darstellg d. natürl. Farben durch Photogr. 94; Dichtgn 99/03 IV; Beethoven in seinen Sinfonien 02; Hier u. dort (diesseits u. jenseits) 03; Weltreise z. Beob. d. Venusdurchg.: I. Auckland-Inf. u. Australien, II. Rückreise, Ceylon, Indien usw. 05; Über radioaktive Energie v. Standp. e. univers. Naturanschauung, m. Anh.: Die Rolle d. Lichts in d. Genesis 05.

Krone, Karl, Gartenbau, Red. d. „Hannov. Garten- u. Obstbau-Ztg". Hannover, Angerstr. 3. (ebda 3/3 74.)

Kroneck, Irma, s. Joas, Louise.

Kronecker, Walter, ♂, Nov., ⊙. Zielenzig. (Berlin 26/1 60.) V: Abseits vom Wege, N.; Die da leiden, N.; Kinderstimmen, Dr.-Zykl. (m. H. Forsten); Auf d. Scholle, Dr.

Kronenberg, Moritz (Pf. Montanus, Philalethes), BP., ⁂, Politik, Liter., ✉, Dr. phil. Berlin W, Margarethenstr. 13. (Blotho 3/4 65.) V: Herders Philos. 89; Kant, s. Leben u. s. Lehre 97, 3. A. 05; Mod. Philosophen 99; Nietzsche u. seine Herrenmoral 01; D. Grundfragen d. franz. Kulturkampfs 04; Ethische Präludien 05. H: Ethische Kultur 97—03.

Kronfeld, Ernst Moritz, EP., ♂, Naturw., ♂, ♂, Dr. phil., Red. d. „Fremdenblatt". Wien II, Kaiser-Josefstr. 33. (3/6 65.) V: Monographie Typha 89; Volksnamen d. u.-österr. Pflanzen (m. F. Höfer) 89; Neue Schönbrunn 90, 2. A. 91; Bakterien im Haushalte 92; Die wichtigsten Blütenformeln 92; Gereimtes u. Ungereimtes 92; Gesch. des Safraus 92; Frauenheilkräuter 92; Synopsis d. neuen Arzneimittel (mit H. Heger); Bei Mutter Grün; Lazarettfahrten des Frhrn. Götz v. Berlichingen im deutsch-franz. Kriege 94; Die Frauen u. d. Medizin 95; Zauberpflanzen u. Amulette; Automatenzauber (Ballett m. Godlewski) 98; Bilderatlas z. Pflanzengeogr. 99; Studien über d. Verbreitungsmittel der Pflanzen, I: Windfrüchtler 00; Wenn die Katze nicht zu Hause ist (Ballett m. Godlewski) 01; Vom Pol zum Aquator 02; 150 Jahre Schönbrunner Tiergarten 02; Schönbrunner Tierbilder 03; Das Schönbrunner Schloßtheater 04—05; Der Weihnachtsbaum 06; Anton von Kerner 07.

Kronfeld, Julius, s. Ströhmfeld, Gust.

Krönlein, Rud. Ulr., ♂, Dr. med., o. UP., Dir. d. chirurg. Klinik. Zürich. (Stein a. Rh. 19/2 47.) V: Offene Wundbehandlg 72; Offene u. antisept. Wundbehandlg 76; Langenbecksche Klinik u. Poliklinik 77; Lehre v. d. Luxationen 82; Wundbehandlg a. alter u. neuer Zeit 86; Gymnasial- u. Univ.-Bildg u. deren Bedeutg f. d. Medizin 86; Akad. Freiheit 87; Hirnverletzungen im Handb. der prakt. Chirurgie 99, 2. A. 02. ()

Kronoff, Frida v., s. Hummel, Frida.

Kronsbein, Wilh., Publizist., Dr. phil., Chefred. d. „Post". Berlin SW, Zimmerstr. 94. (Dortmund 25/1 56.) V: Stenograph. Streifzüge 93/95 II; Das heutige Zeitungswesen 01; Die physiolog. u. psycholog. Beziehgn zwischen Sprache u. Schrift 02.

Kropatscheck, Friedr., D., Dr. phil., o. UP. Breslau XVI, Tiergartenstr. 87. (Wismar 25/1 75.) V: Joh. Dölsch aus Feldkirch 98; Occam u. Luther 00; Schrift-

prinzip der luth. Kirche I 04; Aufgaben der christusgläubigen Theologie in der Gegenwart 05; Natur u. Sittlichkeit 06. H: Bibl. Zeit- u. Streitfragen 05 ff. (Bd. I mit J. Böhmer).

Kroepelin, Herman, ASV., ♆, Nov., Bankvertreter. Malchow in Mecklenburg, Güstrowerstr. 387. (ebda $^{11}/_{4}$ 74.) V: Wilde Rosen, G. 05; Jesus, E. 06.

Kropff (Kroff), Friedr., ☉, Rom., Nov., Skizz. München, Theresienstr. 65 III. (Pleinfeld $^{30}/_{8}$ 69.) V: Leben u. Streben, kl. Erzn. 00.

Krose, Hermann, (k.), Statistik, SJ. Luxemburg-Stadt, Belleyne. (Bremen $^{28}/_{5}$ 67.) V: Einfluß d. Konfession auf die Sittlichkeit, nach d. Ergebn. d. Statist. 00; Konfessionsstatistik Deutschlands 04; Selbstmord im 19. Jahrh. 06; Ursachen der Selbstmordhäufigkeit 06; Religion u. Moralstatistik 06.

Kroeß, Alois, (k.), Kirchen♛, SJ. Innsbruck, Universitätsstr. 8. (Mölten i. Tirol $^{20}/_{6}$ 56.) V: Die Residenz der Gesellschaft Jesu u. der Wallf. Mariaschein in Böhm. 93; D. sel. Petrus Canisius in Österr. 98. ( )

Kroth, Anton, VJ & S., Auswärtige u. Komm.-Politik, 𝒻, Chefred. u. Dir. d. „Altonaer Nachr.". Altona a. E., Bahnhofstr. 8. (Andernach a. Rh. $^{17}/_{12}$ 62.)

Krticzka, Hans, s. Jaden, Hans K. Frhr. v.

Krüche, Arno, PA., 𝒻, Dr. med., Hrsg. der „Ärztl. Rundschau". München, Schwanthalerstr. 37. (Zeulenroda $^{19}/_{5}$ 54.) V: Allg. Chirurgie 82, 8. A. 05; Spez. Chir. 83, 11. A. 02; Wasserkuren 88; Gicht u. Rheumatismus 90; Schwed. Bewegungskur 91; Hämorrhoiden 92; Lehrb. d. Wasserheilkunde 92, 2. A. 99; Ärztl. Vademec. 94, 14. A. 07.

Krudewig, Johannes, ♛ u. Kunst♛, Dr. phil., Mitarb. d. Kommission f. die Denkmälerstatist. d. Rheinprov., Hilfsarb. v. Hist. Archiv u. Hist. Museum d. Stadt. Cöln-Sülz, Zülpicherstr. 306. (Cöln $^{16}/_{7}$ 77.) V: Der lange Landtag zu Düsseldorf 1591 01; Fuchsentaufen an d. mittelalterl. Universitäten 01; Verzeichnis d. Pläne u. Ansichten zur Gesch. d. Stadt Cöln u. ihrer Umgebung 02; Übersicht üb. den Inhalt d. kleineren Archive der Rheinprovinz, Bd. II (mit Armin Tille) 04, Bd. III, Heft I 05, Heft II 06; Die Kunstdenkmäler der Stadt Cöln (herausgeg. von P. Clemen, Kunstdenkmäler der Rheinprovinz, Bd. VI), I. Heft (mit Jos. Klinkenberg) 06. ( )

Krug, Carl (Pf. Carl Niebuhr), ♛, 𝒻, ☉, Oriental., Red. d. „N. Allg. Ztg". Berlin W 30, Luitpoldstr. 3. (ebda $^{5}/_{6}$ 61.) V: Gesch. d. hebr. Zeitalters 94; Deborah-Lied 94; Studien z. Gesch. d. alten Orient 94; Chronologie Israels, Ägyptens, Babyl. u. Ass. 96; Amarna-Zeit 99, 2. A. 03; Einflüsse orient. Politik a. Griechenland im 6. Jahrh. 99; Forschung u. Darstellung 05; Der große Traum, Sch. 07.

Krug, Frau Maria, geb. Bleser (Pf. Alinda Jakoby), (k.), Roman, Jugendschr. ♆. Mainz, Kapuzinerstr. 50. (Trier $^{16}/_{10}$ 55.) V: Mod. Gegensätze, R. 84, 2. A. 05; Judenknabe von Prag, R. 85, 2. A. 05; Kämpfende Herzen, R. 86, 3. A. 05; Christkindl kommt, G. 90; Altarblüten, G. 93, 2. A. 99; Gräfin Ida Hahn-Hahn 94; Heiderosen, G. 95; Spät erkannt, R. 95; Elsbeths Leiden u. Freuden, Erzn. 96, 3. A. 03; Das Lied v. St. Elisabeth, G. 97; Im Kampfe d. Lebens, R. 99; Philipp Welser, G. 00; Das Kind aus dem Hexenhause, Erz. 04; Saulus, Dr. 05; Aus dem Märchenlande, Erz. 06. ( )

Krügel, Gerhard, ♆, Novelle, 𝒻, ☉, Kritik, Lehrer. Berlin SW, Fürbringerstr. 22. (Buckow, Märk. Schweiz $^{2}/_{6}$ 83.) V: Zwielicht, Märk. Erz., mit lyr. Ausklange 06. H: Wilh. Steinhausen, Göttliches u. Menschliches 07, 20. Tausend.

Krüger, August, ASV. Roman, 𝒻, Humor. Obernigk b. Breslau. (Potsdam $^{10}/_{10}$ 43.) V: Aus klein. Garnisonen, R. 88; Landadel 89; Frau Kommandant 90; Hochwohlgebor. 91; Nur keinen Leutenant 91; Liebeswerben 91; Ernas Fehltritt 93.

Krüger, Carl, Humor, Gemeinnütz. Berlin W, Neue Winterfeldtstr. 8. (Stettin $^{28}/_{1}$ 59.) V: Ende d. Hochzeitsreise 90; 2. A. 98; Fliedermüllers in Dievenow 90, 4. A. 98; Unt. heiterer Flagge 91; Memoiren e. Backfisches 92. ( )

Krüger, Ferdinand, westfäl. Dialekt♆, Dr. med., prakt. Arzt. Linden a. Ruhr. (Beckum $^{27}/_{10}$ 43.) V: Rugge Wiäge, R. 82; Hempelmanns Smiede, R. 93, III. ( )

Krüger, Friedrich, 𝒻, Dr. phil., Prof., Botaniker a. d. Kais. biolog. Anstalt f. Land- u. Forstwirtschaft zu Dahlem b. Berlin u. Dozent an der Kgl. Landw. Hochschule zu Berlin. Groß-Lichterfelde, Hohrechtstr. 10. (Schwerin i. M. $^{25}/_{12}$ 64.) V: Schildlausb. (m. † GehR. Frank) 00 u. mehrere Flugblätter betr. Pflanzenschutz.

Krüger, Georg, ♛, Pastor. Strelitz i. Meckl.-Strelitz. (Ratzeburg $^{4}/_{7}$ 64.) V: Die Pastoren im Fürstentum Ratzeburg seit d. Reformation 99; Dreißig Dörfer des Fürstent. Ratzeburg, Gesch. d. Bauernschaft 01; Die Pastoren i. Lande Stargard (Meckl.-Strelitz) seit d. Reformation 04. ( )

Krueger, Gustav, Dr. phil., Prof., ObLehr., Lektor an d. Techn. Hochschule, Lehrer an d. Kriegsakademie. Berlin, Bendlerstr. 17. (Zerbst $^{15}/_{8}$ 59.) V: Systematic English Vocabulary 92; Schwierigkeiten des Englischen: a) Englische Synonymik 97, b) Engl. Ergänzungsgrammat.

98, c) Engl. Syntax 04; Verbesserungen u. Ergänzungen zu Muret-Sanders 03; Engl. Unterrichtswerk 07 V. H: Shaksp., Henry IV. 07.

Krüger, Gustav, klass. Ψ, Dr. phil., GSchulR. Dessau. (Braunschw. $28|_5$ 37.) V: Theologumena Pausaniae 60; Apulei Apolog. ed. 64; Apul. florid. q. s. ed. 65; Charon u. Thanatos 66; Horaz, Satiren u. Episteln erkl., 15. u. 14. A. 04/00; Horatius, Schultext 99; Quintilian, Buch X. erkl., 3. A. 88; Verordngn u. Ges. f. d. Gymn. u. Realanst. d. Herzogt. Anhalt 02, Erg.-Heft I 07; Analecta Horatiana, aus d. Nachlaß S. Heynemanns hrsgg. 05. MitH: Vademecum a. Luthers Schr., 3. A. 00.

Krüger, Gust., ✝, Kirchen♛, D., Dr. phil., o. UP., GKirchR. Gießen, Löberstr. 22. (Bremen $29|_6$ 62.) V: Monophysit. Streitigkeiten 84; Lucifer, Bischof v. Calaris 86; Justins Apolog. 91, 3. A. 04; Altchristl. Lit.-Gesch. 95, Nachträge dazu 98; Was heißt Dogmengesch. 95; Entstehg d. N. Test. 96; Dogmen v. N. T. 96; Wiedervereinigg d. christl. Kirchen 97; D. urchristl. Funde 98; Zacharias Rhetor 99; Kritik u. Überlieferg 03; Landgr. Philipp als Politiker 04; Dogma v. d. Dreieinigkeit u. Gottmenschheit 05; Das Papsttum 07. H: Hase, Kirchengesch. II 90, III 91/92, 2. A. 95 ff. Ue: Réville, Die Religion zu Rom unter den Severern 88.

Krüger, Herman (Krüger-Westend), Lit.♛, 🖋, Red. d. „Altonaer Tageblattes". Altona, Mansteinstr. 12. (Drebkau $24|_2$ 82.) V: Der Islam in seiner Entwicklung 02; Goethe u. der Orient 03; Goethe u. seine Eltern 04; Melchior Meyr 05; Literarische Feuilletons 05; Charlotte Niese 06; D. Volks-Goethe 07. H: Paulus Cassel, Schillers Braut v. Messina 05.

Krüger, Hermann, s. Krieger, Hermann.

Krüger, Herm. Anders, Lit.♛, Kritik, ✆, Roman, Dr. phil., ThSchDoz. Hannover-Herrenhausen, Böttcherstr. 11 u. Schönau a. d. Hörsel, Th. (Dorpat $11|_8$ 71.) V: Vermächtn. d. Tacitus 96; Ritter Hans, Dr. 97; Sirenenliebe, R. 97, 2. A. 02; Waldhüters Weihnacht, Festsp. 97; Simple Lieder 98, 2. A. 00; Der junge Eichendorff 98, 2. A. 04; Der Weg im Tal, R. 03, 2. A. 05; Pseudoromantik: Frdr. Kind u. der Dresdener Liederkreis 04; Krit. Stud. üb. das Dresd. Hoftheater 04; Gottfried Kämpfer, R. 04, 14. T. 07; D. Kronprinz, dramat. Historie 07.

Krüger, Karl A., 🖶, Rekt. Königsberg i. Pr., Yorkstr. 60. (Schöneberg a. W. $14|_3$ 39.) V: Gesch. d. christl. Kirche 79, 12. A. 06; Bibl. Gesch. 76, 13. A. 06; Geschichtsbilder f. Schul. 77, 28. A. 05; Bilder a. d. Weltgesch. 79, 7. A. 00; Schulgeogr. 80, 27. A. 05; Schulnaturgesch. 90, 12. A. 07; Naturlehre 80, 10. A. 07; Realienbuch 89, 29. A. 07; Deutsche Lit.-Kunde 89, 9. A. 04; Vaterländ. Gesch. 85, 8. A. 07; Grundzüge der Naturgesch. u. Naturlehre 87, 8. A. 00; Kirchengesch. f. evang. Schulen 90, 5. A. 03; Gesch. Preußens i. Einzelbildern 91, 3. A. 98; Gesch. d. deutsch. Literatur 92, 2. A. 05; Sprachschule 94, 3. A. 03; Deutsche Schulgrammatik 94, 7. A. 02; Deutsche Aufsätze (Mittelstufe) 04; Deutsche Aufsätze (Oberstufe) 04; Schulaufsätze 04; D. deutsch. Kolonien 05 u. v. a.

Krüger, Paul, röm. Recht, Dr. jur., o. UP., GJustR. Bonn, Königstr. 21. (Berlin $20|_3$ 40.) V: Prozess. Konsumtion u. Rechtskraft des Erkenntnisses 64; Kritik des Justinianischen Codex 67; Just. Inst. 67, 2. A. 99; Fragmentum de iure fisci 68; Corpus Juris Civilis (mit Th. Mommsen u. R. Schöll) 68 ff., 10. A. 05; Krit. Versuche 70; Gai Institutiones (mit W. Studemund) 78, 5. A. 05; Codicis Justin. Fragm. Veronensia 74; Codex Justin. 77; Collectio libr. iuris Anteiustin. (m. Th. Mommsen u. W. Studemund) 78 ff.; Codicis Theod. Fragm. Taurinensia 80; Gesch. d. Quellen u. Lit. d. Röm. Rechts 88, frz. Bearb. 94.

Krüger, Richard, Prof., Oberl. a. Technikum d. fr. Hansestadt Bremen, Friedrich Wilhelmstr. 11. (Berlin $15|_2$ 56.) V: Handb. d. ges. Straßenbaues in Städten 81; Lehre v. d. Brennmaterialien 83; Filter f. Haus u. Gewerbe 86; Natürl. Gesteine 89 II; Lehrb. d. Rechnens m. imagin. u. komplexen Zahlen 93; Graph. Pläne z. Ermittelg d. Höhen schmiedeisern. Träger u. Holzbalken, d. Durchmesser gußeis. Voll- u. Hohlsäulen und d. Stärken hölzern. Stützen 96; Handbuch der Baustofflehre 99 II; Leitfaden d. Erd- u. Straßenbaues 04; Leitfaden d. Brückenbaues 05.

Krüger-Ottzenn, Frau Prof. Bertha, Belletristik, wissensch. Lehrerin a. D. an d. Königin Luisenschule. Tilsit, Fabrikstr. 13. (Darkehmen $22|_3$ 52.) V: Friedrich Schiller u. Königin Luise von Preußen 05.

Krüger-Westend, s. Krüger, Herman.

Krumbacher, Karl, Ψ, Dr. phil., o. UP., Hrsg. d. „Byzant. Ztschr." u. d. „Byzantin. Archivs". München, Amalienstr. 77. (Kürnach $23|_9$ 56.) V: Beitr. z. e. Gesch. d. griech. Spr. 84; Griech. Reise 86; Gesch. d. byzant. Literat. 90, 2. A. 97; Mittelgriech. Sprichwörter 93; Michael Glykas 95; Kasia 97; Studien zu Romanos 99; Umarbeitungen bei Romanos 99; Die Moskauer Sammlg mittelgriech. Sprichwörter 00; Das Problem der neugriech. Schriftsprache 02; Die Akrostichis in der griech. Kirchenpoesie 04 u. a.

Krumbein, Gustav Eduard, Stenogra-

phie, Stadthauptbuchhalter a. D. Dresden, Seidnitzerplatz 8 I. (ebda 18_{9} 41.) V: Kurzgef. Gesch. d. Gabelsbergerschen Schule 74, u. A. 77; Wilhelm Stolze u. d. Entwicklungsgang s. Schule 76; Stenograph. Humoristikum 94, u. A. 97; Dir. Friedr. Wagner 94; Der Dresdener Gabelsberger Stenographenverein 98; Entwickelungsgesch. d. Schule Gabelsbergers 01; Leben u. Wirken F. X. Gabelsbergers 01; Vom Dresdener Stenographentage bis zur Gegenwart 03.

Krumbholtz, Robert, Dr. phil., Kgl. ArchivR. Münster i. W., Staufenstr. 25 p. (Stettin 1_{12} 63.) V: Samaiten und der Deutsche Orden bis zum Frieden am Melno-See 90; D. Gewerbe d. Stadt Münster bis z. J. 1661 98. H: Zwei Schriften des Münsterschen Wiedertäufers Bernhard Rothmann, mit Einleitg üb. d. zeitgeschichtl. Verhältnisse 04.

Krummacher, Martin, Ψ, Dr. phil., Dir. d. höh. Mädchensch. Cassel, Wilhelmshöher Allee 8. (Tecklenburg 15_{11} 36.) V: Wörterbuch der engl. u. deutsch. Umgangssprache 92, 4. A. 01.

Krümmel, Otto, ◍, Dr. phil., o. UP. Kiel, Niemannsweg 39. (Exin 8_{7} 54.) V: Äquatoriale Meeresströmgn d. Atlant. Ozeans 77; Versuch e. vergl. Morphologie d. Meeresräume 79; Europ. Staatenkde I 80; Ozean 86, 2. A. 02; Handb. der Ozeanographie 87, 2. A. 07; Reisebeschreibg d. Plankton-Exped. 92; Geophysik. Beobachtgn ders. 93; Üb. Gezeitenwellen 97; Klassiker d. Geographie I, II, III 04.

Krusch, Bruno, ☆, Chronologie, Quellenkritik, Verwaltgs☆, K. ArchivR., Dir. d. Staatsarchivs, Mitgl. d. Zentraldir. der Mon. Germ. hist. Osnabrück, Martinistr. 33. (Görlitz 8_{7} 57.) V: Stud. z. christlich. mittelalterl. Chronologie 80; Ausg. in den Monumenta Germaniae (Script. rer. Meroving. u. a.) 84 ff.

Krusche, G., L, ObLehrer a. D. Leipzig, Körnerplatz 7. (Kl. Wilkawe 8_{9} 35.) V: Schulgesetzkde f. Eltern, Erzieher u. Lehr. im Kgr. Sachs. 80; Lit. d. weibl. Erziehg u. Bildg in Deutschl. v. 1700—1886 87; Das Atmen beim Sprechen, Lesen u. Singen 07. H: Ungers Leitf. z. Kopfrechnen, 3. A. 81; Eckardts Anleitg, dicht. Meisterwerke zu lesen, 3. A. 83. *

Kruse, Georg (Ps. F. Silesius), ♁, Berlin-Schöneberg, Fritz Reuterstr. 7. (Neustrelitz 13_{10} 30.) V: Kriegsgefangen; Heimliche Zusammenkünfte; Ein Mann a. d. Volke; Lieb Vaterland kannst ruhig sein; Familie Quasselbach; Sie weint; D. Brautschau d. Kronprinzen; Roland von Berlin; Dichter u. Bauer.

Kruse, Georg Rich., PA., ♁, Kapellmeister, Red. d. „Deutsch. Bühnen-Genossenschaft" u. d. Bühnenwerke f. Philipp Reclams Universalbibliothek. Berlin-Schöneberg, Fritz Reuterstr. 7. (Greiffenberg 17_{1} 56.) V: Die Herzlosen; Lortzing, Biogr. 99; Anneken vom Mönchgut 04; Falstaff u. Die lust. Weiber in vier Jahrh. 07. H: Lortzingbriefe 01; Undine, Ali Pascha (Opern v. Lortzing), Klavierauszüge; Opernbücher: Hans Sachs, Die Jagd, Orpheus, Barbier von Bagdad; Schauspieldirektor; Bastien u. Bastienne; Schöne Galathee.

Kruse, Iven, Ψ, Novelle, Kritik, 𝒻, Feuill.-Red. d. „Hamburger Nachrichten". Hamburg, Grasweg 8 u. Speersort 11. (Ruhwinkel i. Holstein 11_{4} 65.) V: Schwarzbrotesser, holst. Geschichten u. Gestalten 00, 2. A. 05.

Kruse, Wilhelm, (k.), Komposit., Lehrer. Soest i. Westf., Markt 1. (Ottbergen, Kr. Höxter 10_{11} 72.) V: Männerchöre 01/07; Jugendlieder 04; Weihnachtsalb. f. Klavier u. Gesang 06; 100 Lieder f. d. Violine 07.

Krüß, Hugo, Optik, Dr. phil. Hamburg, Adolphsbrücke 7. (ebda 23_{2} 53.) V: D. elektrotechn. Photometrie 86; Kolorimetrie u. quantit. Spektralanalyse 91; Bericht über die Arbeiten der Lichtmeßkommission des Deutsch. Vereins von Gas- u. Wasserfachmännern 97.

Krutschek, Paul, (k.), kath. Kirchenmus., Benefiziat. Neisse. (Falkenberg, OS. 14_{9} 46.) V: Die Kirchenmusik nach dem Willen der Kirche 89, 5. A. 01; Rechtes Maß u. rechte Milde i. kirchenmus. Ding. 01.

Krzischkowski, Leo Rob., ASV., Skizze, poet. Erz., Magistrats-Offizial. Brünn, Mähren, Janowitzg. 6, I. St. (Irreg, Syrmien 6_{4} 78.) ( )

Kubatz, Alfred, Alkoholfrage, Dr. phil. Düsseldorf, Kronenstr. 26. (Cöln 13_{8} 85.) V: Akademiker u. Alkoholismus 07; Zur Frage e. Alkoholkonsumstatistik 07. *

Kubel, Ludwig, Roman. Lugau i. Sachs. (Eschershausen 7_{11} 59.) V: Die Glocke v. Falkenried, Gesch. e. märk. Schulhauses 99, 3. A. 07; Winzenburg, R. a. d. Zeit der groß. Hildesheimischen Stiftsfehde 01 II; Die Apotheke zu Angerbeck, R. 05, 2. A. 07.

Kübler, Bernh., ♗, Dr. phil. et jur., a.o. UP. Groß-Lichterfelde-Ost, Auguststr. 14. (Krotoschin 4_{7} 59.) V: Ausg. d. Julius Valerius 88, des Cäsar 93/97; D. Institutionen d. Gaius (m. E. Seckel) 03. H: Wörterbuch der klassischen Rechtswissensch. 94, 98, 99, 03, 06; Juristische Schriften v. Theod. Mommsen 04, 05, 07.

Kübler, Otto, klass. Ψ, Dr. phil., Prof., GRegR., GDir. a. D. Groß-Lichterfelde. (Liegnitz 29_{8} 27.) V: Griech. Voka-

bularium, 13. A. 06; Lat. Pensa f. d. unteren Gymnasialklass. 87, f. VI 3. A. 98, für V 2. A. 99, für IV 2. A. 03. H: Wiese, Slg der Verordnungen und Gesetze f. die höheren Schulen 86/88 II.

Kübler, Wilhelm, Elektrotechnik, TH Sch.-Prof. Dresden-A. 7, Helmholtzstr. 9. (Berlin $^{8}/_{5}$ 73.) ()

Kübler, Wilhelm, Elektrotechnik, TH Sch.-Prof. Dresden-A. 7, Helmholtzstr. 9. (Berlin $^{8}/_{5}$ 73.) ()

Küchenthal, Helene, s. Varnhagen, Hel.

Küchler, Carl, Germanistik, M. phil., ObLehr. Varel i. Oldenbg. (Stollberg $^{12}/_{1}$ 69.) V: Anekd. aus d. Leben Wilh. d. Siegreichen 90; Liebesheim, N. 91, 2. A. 99; Nord. Heldensagen 92; Faustsage und der Goethesche Faust 93, 2. A. 99; Faustsagnet og Goethes Faust 93; Gesch. der Isländ. Dichtung d. Neuzeit (1800—1900) I 96, II 02; Drei Novellen vom Polarkreis 96; Nord. Nov. 96; Von nord. Gestaden, N. 96; Grundriß d. christl. Ethik 97; Der Grundgedanke in H. Ibsens Dichtung 98; Künstlerherzen, N. 00; Laurekas Korhoinen, N. 00; Schwert u. Krummstab, Dr. 00; Kais. Elisab. 01; Schneespuren, N. 02; Grausame Geschicke, N. 02; Lebenslügen, N. 05; Maria Sophia v. Neapel 06; Baedekers „Island" 06; Unt. d. Mitternachtssonne durch d. Vulkan- u. Gletscherwelt Islands 06; Ein königl. Sonderling (Ludwig II. v. Bayern) 07; D. letzt. Tage Kg. Ludwigs II. v. Bayern 08.

Küchler, Kurt, ✓, ♆, Roman, ☉, Hrsg. u. Red. d. „Schleswig-holst. Zeitschr. f. Kunst u. Lit.", Red. d. „Altonaer Tageblattes". Groß-Flottbek b. Hamburg, Bahnhofstr. 8. (Essen $^{9}/_{3}$ 83.) V: Ein Tagebuch in Liedern 03; Der Roman eines Wahnsinnigen 03; Moderne Dichtungen 04; Adalbert von Hanstein 04; Ischarioth, Dr. 05; Das Altonaer Stadttheater, 1. u. 2. A. 06; Gerhart Hauptmanns „Und Pippa tanzt" 06; Aus meinem Reich, G. 06. H: Schillerfestschrift 05; Liliencron-Brevier 05. ()

Küchler, Ottomar Felix, Belletristik, Kirchschullehr. Brünlos b. Thalheim, Sachs. (Stollberg $^{21}/_{8}$ 70.) V: Knud und Ingeborg, N. 96.

Küchling, Herm., ☉, Nov., Dr. phil., Berlin W. (Weimar $^{20}/_{9}$ 41.) V: Es war ein Traum, Sch. 77; Bis morgen, Lsp. 79; In die große Welt, Sch. 80; Vor dem Spiegel, Lsp. 81; Herzfehler, Lsp. 82; Desdemona, Sch. 84; Nov. 86; N. Tempelbilder 87; Morgenrot, Fsp. 94; Der engl. Hund, Lsp. 95. ()

Kück, Eduard, Germanistik, Dr. phil., GObLehrer. Berlin-Friedenau, Brünnhildestr. 7. (Hollenstedt, Kreis Harburg $^{26}/_{12}$ 67.) V: Studia maxime critica in Aeschylum et scholia Aeschyli Medicea 90; Judas Nazarei, Vom alten u. neuen Gott (Flugschr. v. 1521) 96; Ausg. der Schriften Hartmuths von Cronberg 99; Schriftstellernde Adlige d. Reformationszeit, I.: Sickingen u. Landschad 99; Niederdeutsche Beiträge z. deutsch. Wörterbuch 05; Das alte Bauernleben d. Lüneburger Heide 06.

Kuczynska, Frida v. (Pf. Teja Victus v. Trôl). Peking, Östr.-Ungar. Gesandtschaft. V: Aus d. slav. Welt 02 II. ()

Kuczynski, R., Statistik u. Nationalökonomie, Dr., Dir. d. statist. Amts der Stadt Schöneberg, Spacholzstr. 47. (Berlin $^{12}/_{8}$ 76.) V: Der Zug nach der Stadt 97; D. heut. Grundlage d. deutsch. Wehrkraft 00 (m. Lujo Brentano); D. Einwandergspolitik u. d. Bevölkergsfrage d. Ver. Staat. v. Amerika 03; Jahrbuch des Statist. Amtes d. Stadt Elberfeld f. 1903 u. 1904 05; Ist die Landwirtschaft die wichtigste Grundlage der deutschen Wehrkraft? 05.

Kuderna, Béla, ⚔, ♆, k. k. Oberst d. R. Wien VII, Schweighoferg. 4. (Preßburg $^{6}/_{6}$ 46.) V: Milit.-Stylistik (m. Oberst Bancalari) 89, 3. A. 99; Gewappnete Klänge 91, n. F. 96 u. 02; Kaiser-Sonette 98; Erträumtes u. Gereimtes, G. 04; Aus bewegten Tagen, Feldzugserinnergn von 1866 06.

Kudernofsky, Josef, Bibliographie, Berichterstatter. Wien IV/2, Schellingasse 2. (ebda $^{31}/_{8}$ 76.) ()

Küfer, Kuno, s. Scheerbart, Paul.

Kuefstein, Franz Graf von, (k.), Viehhofen, Nied.-Östr. V: D. Südtirol. Frage 75; D. Grundsätze der polit. Partei 80; Der wirtschaftliche Wert 85; Duré du travail 90; Die Entwicklg z. Weltwirtsch. u. d. österr.-ung. Ausgleich 99; Eine neue Entwicklungsstufe d. Volkswirtschaft 03; Eine prinzip. Erörterung d. ländl. Schuldwesens 04; Grundrente u. städt. Bodenreform 06. Uc: P. Liberatores Grundsätze d. Volkswirtschaft 91.

Kugler, Frz. Xav., (k.), SJ., Entzifferg u. Erkl. astronom. u. relig. Keilinschriften, Prof. d. Mathem. am Colleg. Maximum. Valkenberg, Holland. (Königsbach, Pfalz $^{27}/_{11}$ 62.) V: Die babylon. Mondrechnung 00; Babylon und Christentum, 1. Heft 03. ()

Kühl, Thusnelda s. Petersen Thusnelda.

Kühl, Wilhelmine, Skizze, Erz., Frau Pastor. Nortorf i. Holst. (Epenwöhrde $^{7}/_{12}$ 48.) *

Kuhlenbeck, Ludw., ⚒, ✓, ♆, ⁂, Soziologie, Dr. jur., o. Prof. d. deutsch. Rechts. Lausanne. (Osnabrück $^{25}/_{4}$ 57.) V: Eros u. Psyche, G. 87, 2. A. 90; G. Bruno 88; Problem d. internat. Gelehrtensprache 89; G. Brunos Reformation des Himmels 89; Bruno, der Mär-

turer 89; Spaziergänge e. Wahrheitssuchers i. Reiche d. Mystik 90; Spiritisten, Okkultisten, Mystiker u. Theosophen 90; Chek- u. d. Giroverkehr 90; Das Ganze sammeln 90; Reform d. Ehe 91; Schuldbegriff als Einheit v. Wille u. Vorstellg 92; G. Bruno vom Unendlichen, von All und den Welten 92; Lorbeer und Rose, Dichtgn 94; Rechtsprechung d. Reichsger. in Bez. auf d. wichtigsten Begriffe u. Institute d. Zivilrechts 95; D. Okkultismus d. nordamer. Indianer 94; Vom Pandektenrecht z. BGB. 97; G. Brunos Dialoge degli eroici furori übers. u. erl. 98, 2. A. 07; BGB. f. d. Deutsche R. nebst d. Einf.-Ges. erl. 00, 2. A. 03; Im Hochland d. Gedankenwelt, Grundzüge e. heroisch-ästhet. Weltanschauung 04; G. Brunos Aschermittwochsmahl übers. u. erl. 04; Natürliche Grundlagen d. Rechts u. der Politik 04; Polit. Ergebnisse der Rassenforschg 05; D. Evangelium der Rasse 05; La jurisprudence en rapport avec les autres sciences 05; Giordano Brunos Einfluß auf Goethe u. Schiller 06; D. Recht der Selbsthülfe 07.

Kuhlmann, Bernh., (k.), ♒, D., Gymn.-Prof. Paderborn. (Nieder-Marsberg $^{15}/_{3}$ 50.) **V:** D. hl. Sturmi 90; D. hl. Bonifacius 95; Leo III. u. Karl d. Gr. in Paderborn 99; Eresburg u. Irminsul 99. **H:** Strunck, D. hl. Liborius 96.

Kuhn, P. Alb., (k.), Kunst♒, Ψ, Dr. phil., Prof., OSB., Kapitular. Einsiedeln. (Wohlen $^{24}/_{12}$ 93.) **V:** Romana 78, 3. A. 87; Vatikan. Wandgemälde 79; Melchior von Deschwanden 82; Stiftsbau Einsiedeln 83; Ästhet. Vorsch. 84; Allg. Kunstgesch. 91—06. ()

Kuhn, Ernst, ind. Ψ, Dr. phil., o. UP., GHofr., Mit-Red. d. „Zeitschr. f. vergl. Sprachf.". München, Heßstr. 3. (Berlin $^{7}/_{2}$ 46.) **V:** Beiträge zur Pali-Grammatik 74; Über Herkunft u. Sprache d. transganget. Völk. 83; Barlaam u. Joasaph 93; Der Einfluß d. arischen Indiens auf d. Nachbarländer im Süden u. Osten 04; J. K. Zeuß z. 100jähr. Gedächtnis 06. **H:** Literaturbl. f. orient. Philol. 83 ff. IV; Orientat. Bibliograph. 92 ff. Bd. VI—VIII.

Kuhn, Friedrich), klass. Ψ, Dr. phil., Bibliothek. a. d. Kgl. u. Univ.-Bibliothek. Breslau X, Enderstr. 13. (ebda $^{5}/_{3}$ 63.) **V:** Symbolae ad doctrinae *περὶ διχρόνων* historiam pertinentes 92; M. Hertz, Supplementum apparatus Gelliani 94; Beschreibendes Verzeichnis der alten Musikalien (Hss. u. Druckwerke) des Kgl. Gymnasiums zu Brieg 97. **H:** Bibliotheca philologica, Jahrg. 47—50, 94—98.

Kühn, Ernst, ✝, D., Pfr., Red. d. „Kirchl. Rundschau f. Rheinland u. Westfalen". Siegen i. W., Pfarrstr. 18. (Schermbeck $^{16}/_{5}$ 48.) **V:** J. G. Hamann, Magi usw., Hilfsbüchl. z. Heidelb. Katechism. 93; D. Meister ist da u. rufet dich, evang. Predigt 95; Christl. Gemeinschaftswesen 97; Vom Glaub. an Christus 99; Gnade um Gnade, tägl. Aud. (m. O. Brüssau) 01. **H:** D. angenehme Jahr d. Herrn (m. O. Brüssau) 00; Ähren v. Felde christl. Betrachtg 04.

Kuehn, Friedr. Adolf, Musik, ♆, Nov., Dr. phil., Beamt. d. Finanzmin. Wien XVIII, Schumanng. 48. (Treudorf b. Olmütz $^{2}/_{4}$70.) **V:** Kind. d. Hains (m. Lenz) 96.

Kühn, Jul., ♂, Dr. phil., o. UP., Dir. d. landw. Instituts d. Univ., WGR., Exz. Halle a. S., Ludw.-Wuchererstr. 2. (Pulsnitz i. S. $^{23}/_{10}$ 25.) **V:** Fachschr. ()

Kühn, Karl, franz. Unterrichtsbücher, Dr. phil., Prof., RealGObLehrer a. D. Wiesbaden, Knausstr. 2. (Rennerod $^{29}/_{4}$ 48.) **V:** Z. Methode d. franz. Unterr. 83; Franz. Schulgrammatik 85, 6. A. 06; Kleine franz. Schulgramm. 90, 7. A. 06; Franz. Lesebuch f. Anfänger 92, 9. A. 07; f. Unterstufe 87, 11. A. 06; f. Mittel- und Oberst. 95, 8. A. 06; Franz. Elementarb. f. lateinlose u. Reformschulen (m. Dr. R. Diehl) 03, 5. A. 07; La France et les Français 03, 4. A. 07; Lehrbuch der franz. Sprache (m. R. Diehl) 04, 3. A. 07; La France littéraire (m. S. Charléty) 06.

Kühn, Otto, Politik, ♂, Theater, Musik, Übsetzgn, Sprachphysiologie, Chefred. des „Mühlh. Anz.". Mühlhausen i. Th. (Berlin $^{13}/_{3}$ 63.)

Kühn, Paul, Lit., ♌, **Ue:** F, Dr. phil., Bibliothekar an d. U.-Bibl. Leipzig-Stötteritz, Marienhöhe, Schönbachstr. 10. (Frankenberg i. S. $^{16}/_{10}$ 66.) **V:** Syntax d. Verbums in Aelfrics Heiligenleben 89; M. Klingers Christus im Olymp 97; M. Klinger als Plastiker 04; D. Nietzsche-Archiv zu Weimar 04; Max Klinger 07.

Kühn, Wilhelm (Pf. Dr. phil. Odo Bäumert), ♂, Dr. med., Prakt. Arzt, Bes. e. elektrotherapeutisch. Anst., Hrsg d. „Korresp. f. Gesundheitswes." u. d. „Leipzig. Medizin. Monatsschrift". Leipzig, Liebigstr. 8. (Celle $^{21}/_{11}$ 65.) *

Kühne, Elisabeth, s. Gnauck-Kühne.

Kühne, Johannes, inn. Mission, Pastor. Gr.-Dahlum, Braunschw. (Bodenstedt $^{30}/_{1}$ 51.) **V:** D. Dorfes Erwachen, Erz. 00; Gesch. d. christl. Liebestätigkeit i. Herzogtum Braunschweig 03; Ludolf von Dahlum, Vst. 06.

Kühne, Frau Julie (Pf. Fr. Masche), DSch., Danzig-Oliva, Zoppoter Chaussee 6 a. (Stettin $^{9}/_{5}$ 37.) **V:** Frauenvereine d. Gegenw. usw. 70; Elfr. Laub 73; Badegesellsch., Lsp. 95; Rattenschloß, Lsp. 76; Sie will wie Er u. er ihr Glück, Lsp. 82; Villa Frankreich, Kom. 96; Gedichte u. Sprüche 66.

Kühnemann, Eugen, ⁂ u. Lit.♛, Dr. phil., o. UP. Breslau-Krietern, Schloßstr., Altes Schloß. (Hannover $28|_7$ 68.) **V:** D. Kantischen Studien Schillers u. d. Komposition d. Wallenstein 89; Fürst Bismarck in Kissingen (anon.) 92; Turgenjew u. Tolstoj 93; Herders Persönlichkeit in sein. Weltanschauung 93; Herders Leben 95; Kants u. Schillers Begründg der Ästhetik 95; Grundlehren d. Philosophie, Studien über Vorsokratiker, Sokrates u. Plato 99; Sokrates u. die Pädagogik 01; Über die Grundlagen d. Lehre d. Spinoza 02; D. Eröffnung d. Kgl. Akademie zu Posen, Festrede 03; Schiller 05; Schiller u. die Deutschen der Gegenwart 05; Fichtes Reden an die deutsche Nation 06; Von der deutschen Kulturpolitik in Posen 06. **H:** Herder, Werke I, IV u. V in Kürschners Deutsch. Nat.-Lit. 91/93; Schillers philos. Schriften u. Ged. (philos. Biblioth. Bd. 103) 02; Herder (Dürrs Deutsche Bibl. Bd. 9) 04; Schillers Philos. Ged. (Hausbücherei d. deutsch. Dichter-Gedächtnis-Stiftg Bd. 11); Schillers Ausgew. Briefe (Hausbücherei Bd. 12 u. 13).

Kühner, Phil., PA., Publizistik, 𝒻, Bes. u. Chefred. d. „Eisen. Tagespost", Dir. d. Wagner- u. Reuter-Museums. Eisenach, Schmelzerstr. 2. (Landau, Pfalz $7|_{10}$ 58.) **V:** Hannibal, Lsp. 94.

Kühnlein, Heinr., Nov., 𝒻, GLehrer. München, Nymphenburgerstr. 201. (Sulzfeld $14|_7$ 56.) **V:** Natur u. Kunst, Festsp. 86; Frau Amélie, N. 90; Uns Burgrecht, N. 90; Gen. York 92; Türmer-Heinz, Erz. 93; Eisgang, Erz. 94; Lit. u. pädag. Bedeutung Kellers 94; Florian v. d. Matten, N. 98; O. Ludwigs Kampf gegen Schiller 00. **H:** Shakespeare, König Lear 04; Grillparzer, Die Ahnfrau 04. ()

Kuhnow, Frl. Anna, 𝒻, Dr. med., Prakt. Ärztin. Berlin W, Linkstr. 15. (Drossen $27|_9$ 59.) **V:** Statisch-mechanische Untersuchungen 90; Frauenkleidung 93; Gedanken u. Erfahrungen üb. Frauenbildg und Frauenberuf 96. ()

Kühnwald, s. Heichen, Walter.

Kujot, Stanisl., (k.), westprenß. Prov.-♛, Pfr. Griebenau per Unislaw. (Kielpin $13|_{11}$ 45.) **V:** Gesch. d. Abtei Pelplin 75; Haupt d. hl. Barbara, Erz. 75; Bistumsgüter in Pommerellen 80; Gewundene Wege, Erz. 89; Wer ist schuldig? Erz. 89; Aus gesundem Stamm, Erz. 89; D. Thorner Tumult v. 1724 97; Visitationes Archidiac. Pomeraniae 97/99 III; Wer hat die Pfarrkirchen d. Culmer Diözese gegründet? I (poln.) 03, II 05; W. von Ketrzyńskis Neueste Arbeiten über Bischof Christian von Preußen u. den D. Orden (bis 1235, poln.) 05.

Kuk, Wladimir (Pf. Erwin Ostmann), (k.), DÖSchG., ♆, Nov., ♛, k. k. ObRechnungsR. und Handelsschs.-Doz. Wien XVIII, Kutschkerg. 20. (Pola $7|_2$ 55.) **V:** Weinlaune, G. 84; J. Speckbacher 85; D. Engländer 87; Erzherzog Albrecht 95; D. Kaiser, G. 98. Brunhilde, romant. Sage 01; Schiller u. seine Empfindungen für Liebe, Religion, Freiheit u. Vaterland 05. **H:** Otto Prechtler, Die Freistadt der Götter, N. 05. ()

Kükenthal, Willy, ♈, ☸, Dr. phil., o. UP. u. Dir. d. Zoolog. Inst. u. Mus. d. Univ. Breslau. (Weißenfels $4|_6$ 61.) **V:** Fachschr. ()

Kukula, Rich., Bibliogr., Hochschul♛, klass. ♆, Statistik, Dr. phil., k. k. Reg.R. u. Univ.-Bibliothekar. Prag, Jungmannstr. 22. (Gonobitz, Steiermark $9|_{10}$ 57.) **V:** De tribus pseudacronianorum scholiorum recensionibus 83; Amts-Instruktion f. die Ausarbeitg d. Zettelkataloges d. k. k. öff. u. Univ.-Bibl. in Prag 97. **Ue** u. **Bearb:** Van Ermenghem, Üb. d. Cholerabazillen 87. **H:** Österr. Hochschulkal. 90/92; Allg. deutsch. Hochschulen-Almanach 88, 2. A. 92, 1. Ergänz.-Heft 93; „Minerva", Jahrbuch d. gelehrt. Welt 92/96.

Kukula, Rich. Cornelius, klass. ♆, Dr. phil., a.o. UP. Graz II, Ruckerlbergg. 5. (Laibach $25|_3$ 62.) **V:** De Cruquii codice vetustissimo 85; Die Mauriner Ausgabe des Augustinus, Beitrag z. Gesch. d. Lit. u. d. Kirche im Zeitalter Ludwigs XIV. 98; Lehr- u. Lesebuch d. franz. Sprache für österr. Gymn. (m. O. Boerner) 99; Tatians sog. Apologie, exegetisch-chronolog. Studie 00; Altersbeweis u. Künstlerkatal. in Tatians Rede an die Griechen 00; Literarische Zeugnisse über den Artemistempel von Ephesos 05; Der Kanon der altsprachl. Lektüre am österr. Gymnasium (m. H. Schenkl u. E. Martinak) 06; Alkmans Partheneion 07. **H:** Meisterwerke d. Griechen u. Römer in kommentierten Ausg. (m. H. Schenkl) 01 ff.; A. Laurie, Mémoires d'un Collégien 02; Briefe des jüngeren Plinius, komm. Ausg. 04.

Kullberg, Emil Frithjof, Roman, ✆. Hamburg, Overbeckstr. 19. (Cuxhaven $2|_1$ 77.) **V:** Springtanz, R. aus dem nord. Bauernleben 05; Ludwig Bösenberg & Sohn, e. hamburg. Kaufmannsgesch. 06.

Kullmann, Joh.-Phil. Albrecht, Epik, ♆, GObLehrer. Laubach i. ObHessen. (Frischborn $16|_3$ 61.) **V:** Die beid. Freunde, J. 86.

Kulmsieg, Hugo v., △, Kunst♛, Architekt, Hrsg. u. Red. d. techn. Monatsschr. „Die Kirche". Berlin-Steglitz. (Wien $19|_9$ 68.)

Külpe, Frau Pastor Frances, geb. James, ASV., Skizzen, Roman. Nervi b. Genua, Villa Margarita. (Rußl. 62.)

V: Freilichtskizzen aus Rußland u. a. 01; Vera Minajew, R. 02; Die Insel des Lebens, M. u. Phant. 06; Mutterschaft, balt. R. 07; Drei Menschen, R. 07.

Külpe, Oswald, ⁂, Dr. med. h. c., Dr. phil., o. UP. Würzburg, Sandergletscherstr. 1. (Candau $^{3}/_{8}$ 62.) V: Grundriß d. Psychol. 93; Einleitg in d. Philosophie 95, 4. A. 07; D. Philosophie d. Gegenwart in Deutschland 02, 3. A. 05; Immanuel Kant, Darstellg u. Würdigg 07.

Kümmel, Konrad, (k.), päpstl. Kammerherr, Monsignore, Chefred. d. „Deutschen Volksbl." u. „Kath. Sonntagsbl.". Stuttgart, Kernerplatz 3. (Rechberg $^{22}/_{4}$ 48.) V: D. Katholikentag v. Ulm 91; Ausgew. kath. Erzn. 93; Der Schreinermax 98, 2. A. 07; An Gottes Hand, Erzn. 97—00 VI (Adventsbilder 4. A., Weihnachtsbilder 5. A., Fastenbilder 4. A., Osterbilder 4. A., Muttergotteserzählgn 4. A., verschiedene Erzn. 3. A.); Auf der Sonnenseite, hum. Erz. 03, 2. A. 04; Sonntagsstille, Erzn. 05—08 VI (Christmonat I u. II, 2. A., Hinauf nach Zion I u. II, 2. A.). H: Kath. Volks- u. Hauskal. f. Württemberg.

Kummer, Franz, Geschichtswissensch., Dr. phil., GymnOblehr. Chemnitz, Kaiserstr. 33 I. (Leipzig $^{18}/_{9}$ 64.) V: Die Bischofswahlen in Deutschland zur Zeit des großen Schismas 1378—1418, vornehmlich in den Erzdiözesen Köln, Trier u. Mainz 92.

Kummer, Friedr., Dr. phil., Feuilleton-Red. a. „Dresd. Anz.". Dresden, Kurfürstenstr. 23; im Sommer: Wachwitz b. Dresden. (Dresden $^{30}/_{3}$ 65.) V: Larquin, Dr. 89; M. Weitmoser, Dr. 91; Lockende Liebe, R. 94.

Kummer, Joh. Jakob, Versicherungswesen, Dr., gewes. Dir. des eidgen. Versicherungsamts. Bern (Schweiz), Junerng. 19. (Wynau, Kt. Bern $^{3}/_{10}$ 28.) V: Berichte d. eidgen. Versicherungsamts üb. d. privaten Versicherungsunternehmgn in d. Schweiz 1886—02 88/04.

Kummer, Karl Ferd., Germanistik, ℙ, Dr. phil., HofR. Wien III, Ungarg. 11. Linz $^{31}/_{5}$ 48.) V: Jungfrau v. Orleans in d. Dichtg 74; Poet. Erzählgn des Herrand v. Wildonie u. d. kl. innerösterr. Minnesänger 78; Ministerialiengeschlecht v. Wildonie 78; Erlauer Spiele 82; (m. Stejskal): Deutsch. Lesebuch f. österr. Gymnas., 9 Bde 83/86, 8. A. 03; Deutsche Schulgramm. 85, 5. A. 05; Stimm. üb. d. österr. Gymnas.-Lehrplan v. 84, 86; (m. Stejskal): Mhd. Lesebuch 88 u. Deutsch. Lesebuch f. österr. Realschulen 89 VIII, 5. A. 04; Einführg in d. Gesch. d. deutsch. Lit. (m. Stejskal) 3, 7. A. 05; Leitf. z. Gesch. d. deutsch. Lit. (m. Stejskal), 3. A. 01; Deutsch. Lesebuch f. Mädchenlyzeen (m. Stejskal) 01/04 VI u. Anhang; Deutsche Schulgramm. f. Mädchenlyzeen 02. ()

Kumming-Buß, s. Buß, Aurelie.

Kunad, Paul, ψ. Leipzig-Entritzsch, Wittenbergerstr. 58. (Chemnitz $^{28}/_{1}$ 64.) V: Ged. 90; Nachtschatten, n. G. 91; N. Ged., 3. Samml 93; N. Dichtg, 4. Samml 95; Aphorismen 01; Ged. in Vers u. Prosa 04; Ged. u. Aphorismen 07.

Kundel, Carl, Politik. Berlin-Schöneberg, Vorbergstr. 8 IV. ($^{29}/_{2}$ 60.)

Kundt, Ernst, ✍, Dr. phil. Karlsruhe i. B., Kaiserstr. 124a. (ebda $^{27}/_{9}$ 83.) V: Lessing u. der Buchhandel 07. *

Kunert, Fritz, UV., VA., Politik, Redaktionssekr. des „Vorwärts". Berlin-Südende, Potsdamerstr. 14. (Alt-Landsberg $^{15}/_{9}$ 50.)

Kunis, Wilhelm, ✍, ❁, Chefred. von „Die Mühle". Leipzig, Comeniusstr. 3. (Leipzig-Schönefeld $^{19}/_{11}$ 45.) V: Ill. Münz-, Maß- u. Gewichtskunde 73; Sechs Tafeln ausgeführte Wasserräder 79; Reinigung d. Getreides usw. 83; D. Einrichtungen z. Unfallverhütg in Mühlen u. Maschinenfabr. 85; Arbeitsordnung für Mühlen 81, 2. A. 92; Deutsch. Mühlenkalender 93/02; Der Weltgetreidehandel (m. A. Deutschländer) 06.

Kunoth, Georg, PA., Chefred. der „Brem. Nachr.". Bremen, 2. Schlachtpforte 7. (ebda 63.) V: Patriot. Lieder 99; Musikalien. ()

Kunowski, Taras, s. Linke, Oskar.

Künstle, Karl, (k.), ✝, Kirchenₒ, D., o. HonUP. Freiburg i. B., Karlspl. 27. (Schutterwald i. B. $^{8}/_{10}$ 59.) V: Hagiograph. Studien üb. d. Passio Felicitatis cum VII filiis 94; Zwei Dokumente zur altchristl. Militärseelsorge 00; Eine Bibliothek der Symbole u. theolog. Traktate 00; Die Pfarrkirche St. Peter u. Paul in Reichenau-Niederzell u. ihre neuentdeckten Wandgemälde (m. K. Beyerle) 01; Das Comma Joanneum auf seine Herkunft untersucht 05; Antipriscilliana, Dogmengeschichtl. Untersuchgn u. Texte 05; Die Kunst d. Klosters Reichenau im 9. u. 10. Jahrh. 06.

Kuntz, Frl. Maria, ψ, OblLehrerin an der städt. höh. Mädchenschule. Colmar i. Els., Studentenstr. 4. (Illzach bei Mülhausen i. Els. $^{26}/_{9}$ 66.) V: Am Wege gepflückt, G. 00.

Kuntz, Wilhelm, ⁂, Kritik, Dr. phil., OblLehrer. Spandau bei Berlin. (Schwarzhausen i. Th. $^{19}/_{1}$ 72.) V: Beiträge zur Entstehungsgesch. d. neueren Ästhetik 99; Was muß man von der Ästhetik wissen? 03.

Kuntze, Franz, Germanistik u. Sprachwissensch., GP. a. D. Blankenhain

bei Weimar. (Kloster auf Rügen $^{7}/_{12}$ 39.) **V:** Witzlaw, der letzte Fürst v. Rügen 93.

Kuntze, Oskar Theod., ⊞, öff. Gesundheit, ObBürgerm. a. D. Plauen i. V., Moltkestr. 2. (Grimma $^{30}/_{12}$ 27.) **V:** Sparkassen u. Gemeindefinanzen 82; Das Sparen u. die Sparkassen 83; Beibuch für gesperrte Sparbücher 82; Über Reinlichkeit, Hautpflege u. öffentl. Gesundheit 84; Zur Bismarckfeier 85; Begründung e. Reichsspar- u. Belohnungsvereins 85; Kaiserlieder 87, 2. A. 88; Vaterländ. Lieder, G. 89; Bericht üb. Stand u. Verwaltung der Gemeindeangelegenh. d. Kreisstadt Plauen 1865/90. ( )

Kuntze, Otto, ✍, ⊞, Dr. phil. San Remo, Villa Girola. (Leipzig $^{23}/_{6}$ 43.) **V:** Taschenflora v. Leipzig 67; Reform deutsch. Brombeeren 67; Schutzmittel d. Pflanzen geg. Tiere u. Wetterungunst 77; Cinchona 78; Methodik d. Speziesbeschrbg u. Rubus 79; Um d. Erde 81; 2. A. 88; Statistik v. Leipzig u. 42 Vororten 81; Entwurf e. Gesundheitsbaugesetzes 82; Phytogeogenesis 83; Revisio Generum Plant. 91/98 III; Geogenet. Beiträge 95; Lexicon generum Phanerogamarum (mit Tom von Post) 03; Nomenclaturae botanicae Codex brevis maturus 03. ( )

Küntzel, Georg, ♔, Dr. phil., Prof. an der Akad. f. Sozial- u. Handelswissensch. Frankfurt a. M., Tannenstr. 10 II. **V:** Üb. die Verwaltg d. Maß- u. Gewichtswes. in Deutschland während des Mittelalters 94; Akten zur Vorgesch. d. 7jähr. Krieges (m. G. B. Volz) 99; Bismarck u. Thiers, Kardinal Bernis, 2 Beiträge zur Kritik franz. Memoiren 05. ( )

Kuntzemüller, Albert, Eisenbahnwes., Dr. phil. Baden-Baden, Gartenstr. 3. (ebda $^{22}/_{5}$ 80.)

Kuntzemüller, Otto, ♔, ◍, Staatsw., ⁂, ⊞, Dr. phil., Publizist. Berlin-Schöneberg, Bahnstr. 33. (Guben $^{28}/_{6}$ 47.) **V:** Nithard u. sein Geschichtswerk 73; Urkdl. Gesch. der Stadt u. Festung Spandau 81; Des Reichskanzl. Bismarck staatsrechtl. u. wirtschaftspolit. Anschauungen 82; Wen wählen wir? 84; Deutsch. Staatshandb. 88; Ref. uns. höh. Schulwesens auf nationaler Grundlage u. d. Fordergn allgem. Bildg entsprechend 88; Wilhelm II. in s. Werden u. bisher. Wirken 88; Wesen, Bedeutg u. Ziel der Freimaurerei 88 (anon.); Überfüllg d. gelehrt. Fächer 89; Wilh. II. 89; Lösung d. Schulfrage 92; Was sind d. Freimaurer u. was wollen sie? (anon.) 92; Darf d. Jesuitenges. aufgehoben werden? 93; Freimaurerei u. ihre Gegner 96, 2. A. 97; D. Hann. Zeitungswesen vor 1848 98; Hannov. Courier 1849/99 99; D. Denkmäler Kaiser Wilhelms d. Gr. 03.

Kunz, Christian, (k.), Liturgik, Präfekt a. bisch. Klerikalseminar. Regensburg, A 244. (Groppenheim $^{20}/_{5}$ 66.) **V:** D. liturg. Verrichtgn: I der Leviten u. Assistenten 01, II der Ministranten 02, III des Celebranten 04, IV Der Dienst des Mesners 04. ( )

Kunz, Frz. Xaver, (k.), ✠, Kanonikus. Münster i. Kt. Luzern. (Hergiswil $^{9}/_{2}$ 47.) **V:** J. Wimpheling 83; Leseb. f. die Oberstufe d. Primarsch. 84, 89; Z. Würdigung d. Herbart-Zillerschen Pädagogik 00; Grundriß der allg. Erziehungslehre 06. **Ue:** Katechism. d. hl. Thomas v. Aquin 82, 2. A. 99; Silvio Antoniano, D. christl. Erziehg 88; Fünf Volks- u. Kinderkatechism. a. d. Mitte 00; Joh. Gersons Leben und pädag. Schriften 03.

Kunze, Franz, (k.), populär-wissensch. Abh., Pfr. Wysoka b. Rosenberg, Ob.-Schles. (Groß-Mahlendorf $^{10}/_{8}$ 67.) **V:** Vorträge f. kath. Vereine 97 II, 3. A. 02; D. Führung des kath. Pfarrantes 03; Der Vereinspräses 04.

Kunze, Friedr., Kult.♔, Volkskde, ✓, Lehr. an d. Mädchen-Bürgersch. Suhl i. Th. (Craja $^{25}/_{4}$ 61.)

Kunze, Johs., ✝, D., Dr. phil., o. UP. Greifswald. (Dittmannsdorf b. Zschopau $^{31}/_{8}$ 65.) **V:** Marcus Eremita, e. neuer Zeuge f. d. altkirchl. Taufbekenntnis 95; D. nicäuisch-konstantinopolit. Symbol 98; Glaubensregel, hl. Schrift u. Taufbekenntnis 99; D. ewige Gottheit Jesu Christi 04.

Kunze, Karl, ♔, Dr. phil., Prof., Dir. d. Kgl. u. Prov.-Bibliothek, Hannover. (Göttingen $^{17}/_{5}$ 63.) **V:** Polit. Stellung d. niederrhein. Fürsten 1314/34 86. **H:** Hanseakten a. England 91; Hansisch. Urkdb., Bd. IV 96, V 99, VI 05. ( )

Kunze, Wilh., VB., ✍, Essay, ObAmtsrichter. Salder i. Braunschweig. (Calvörde $^{18}/_{8}$ 48.) **V:** Ged. 82.

Kunzendorf, Paul, PA., VBJ., Berliner u. märk. ♔, Journalistik. Berlin-Zehlendorf, Teltowerstr. 4. (Berlin $^{11}/_{9}$ 53.) **V:** Festgrüße, G. 80; Gedenkblätter a. Zehlendorf 89; Buch der Tafellieder 89; Verkannte Poeten 91; Märk. Volksbücher I 92; 500 Vereinsabende 95; D. Urteil d. Jahrh., Festsp. 00; 30 Ausflüge in d. Umg. Berlins 01; Gesch. d. Berl. Vorortvereins 01; 50 Berl. Ausflüge 03; Im Rauschen deutsch. Eichen, Festsp. 03; Turnerklänge, G. 04; Zehlendorf einst und jetzt 06.

Kuoni, Jacob, Jugendschr., Lehrer an der Mädchen-Oberschule. St. Gallen, Schweiz, Brunnenbergstr. 9. (Maienfeld $^{6}/_{11}$ 50.) **V:** Dramat. Kleinigkeiten 89/01 VI; Gründung d. Eidgenossenschaft 91; Verwaist, aber nicht verlassen 93, 2. A. 04; Balzli, d. Schwabengänger 95; Bürgerm.

Barubüler, Sch. 96; Dein gedenk' ich) 00 II; Nachtwächter Werner 01; Sagen d. Kantons St. Gallen 03 u. a.

Kupfer, Frau Marie, geb. Meuke, ♆. Wilhelmshausen b. Fischerhude, Kr. Achim. (Insel b. Schneverdingen $^{8}/_{12}$ 64.) **V:** Ged. 97.

Kupffer, Elisar v. (Pf. Elisarion), ☉, Nov., ♆, Kult.☆, Übersetzgn, Hrsg. der „Lebenswerte" (m. Ed. von Mayer). Im Winter: Italien, sich. Adr.: Lausanne, poste restante. (Sophienthal in Estland $^{20}/_{2}$ 72.) **V:** Leben u. Lieben G. 95; Ehrlos, N. 98; Der Herr d. Welt, Tr. 99; Irrlichter, Dr. 00; Doppelliebe, N. 01; Auferstehung, ird. G. 01, 2. A. 03; Olympia und Golgatha 07; Heiland Kunst 07; Priesterin Mutter (m. Ed. v. Mayer) 07; An Edens Pforten — Aus Edens Reich, G. 07; Klima u. Dichtung 07; Ainu u. Tio, fabul. Sp. mit u. ohne tiefere Bedeutung 07. **H:** Lieblingsminne u. Freundesliebe in d. Weltlit. 00.

Kupffer, Hugo v. (Pf. Herb. Prinz), BP., ⁄, Politik, Reisebriefe, Kult.☆, **Ue:** a. u. i. d. E, Chefred. d. „Berlin. Lokalanz.". Berlin SW, Gitschinerstr. 110. (Petersburg $^{7}/_{1}$ 53.) **V:** Florida 82; Reporter-Streifzüge 89.

Kupka, Claudius, DÖSchG., ⊠, Turnwesen, ⁄, k. k. Ministerialbeamt. Wien IX, Gießerg. 6. (ebda $^{17}/_{7}$ 65.)

Kurella, Hans, ⚷, Physiologie, Anthropologie, Übersetzgn, Dr. med., Nervenarzt, Hrsg. d. „Zeitschrift für Elektrotherapie". Ahrweiler. (Mainz $^{20}/_{2}$ 58.) **V:** Lombroso u. d. Naturgeschichte d. Verbrechers 02; Naturgeschichte des Verbrechers 93; Wohnungsnot u. Wohnungsjammer 99; Zolltarif u. Lebenshaltung d. Arbeiters 02; Probleme der Zurechnung 03; Elektropathologie 04; Theorie der künstlerischen Begabung 05. **H:** Grenzfragen des Nerven- und Seelenlebens. ()

Kurland, Gotthard, s. Kettler, J.

Kurowski, Ludwig, DÖSchG., ◉, Nov., Dr. phil., u.-ö. Landesoberrevident. Klosterneuburg, Babenbergerg. 15. (Napagedl i. Mähren $^{27}/_{4}$ 66.) **V:** D. Höhe der Schneegrenze mit bes. Berücksichtigung der Finsteraarhorngruppe 91; Menschenbilder 01, 2. A. 01 II; Resi 02; Alte Leute 02.

Kurs, Victor, Statistik, ⊠, Binnenschiffahrt, Major a. D. Berlin SW 47, Yorkstr. 46 III. (ebda $^{21}/_{9}$ 45.) **V:** Tabell. Nachr. über d. flößbaren u. die schiffbaren Wasserstraßen d. Deutsch. Reichs 04; Art. 54 der Reichsverfassung 01; Für Kanalfreunde, I—IV 01, 02; Hohenzoll. Wasserstr.-Politik i. Gebiete zw. Oder u. Elbe 02.

Kurth, Ferd. Max, ♆, ☉, ⌂, ⁄, Ästhetik, Reg., Schauspieler, Gründer u. Leiter d. Kunsttheat., Hrsg. v. „D. Kunsttheater". Berlin SW 48, Wilhelmsstr. 21, v. l. III. (ebda $^{31}/_{5}$ 79.) **V:** Dichtgn 99; Reigen der Totentänze 00; D. Sonne des Todes, Dr. 01; Das Kunsttheater, Heft 1—6 02; Die Nonne von Certosa, E. 07; Durch Mitleid wissend, G. 07.

Kurth, Julius (Pf. H. J. Kentaur [nur in kleinen Artikeln]), ⌂, ♆, ✝, Nov., Dr. phil., Prediger. Berlin O, Samariterstr. 36. (ebda $^{15}/_{5}$ 70.) **V:** Christl. Kunst unt. Gregor I. 97; E. Fahrt u. d. Mittelmeer u. Orient 97; Kunstbilderbibel (m. H. L. Strack) 99, 5. A. 01; Mosaiken d. christl. Ära I: Ravenna 02; A. Menzel u. sein Vaterunser 05; Wie sah Huß aus? (m. W. Faber) 07; Kitagawa Utamaro 07; Aus Pompeji 07. **MitH:** Protestantismus am Ende des 19. Jahrh. 02; Himmelan 03. **H:** A. Knapp, Ausgew. G. 03.

Kurti, s. Kamlah, Kurt.

Kurtz, Rudolf, Literarhistorik, Kritik. Nieder-Schönhausen, Kaiser Wilhelmstr. 50. (Berlin $^{31}/_{12}$ 84.) **H:** K. W. F. Solger, Erwin, 4 Gespräche üb. das Schöne u. die Kunst 07.

Kurtzig, Heinr. (Pf. Bogumil Curtius), VB., ♆, Verleger. Charlottenburg, Gervinusstr. 2. (Hohensalza $^{1}/_{5}$ 65.) **V:** Fidele Landpartie, G. 86; Mod. Klänge, Dichtg 87; Hohe Dilettanten, Lsp. 87.

Kurz, Hermann, s. Kurz-Deidt.

Kurz, Frl. Isolde, ♆, Nov., Märchen. München, Ainmillerstr. 18 III. (Stuttgart $^{21}/_{12}$ 53.) **V:** Ged. 89, 5. A. 07; Florent. Nov. 90, 3. A. 06; Phantasien und Märchen 90; Ital. Erzählungen 95; Von dazumal 00; Uns. Carlotta 01; Genesg 01; Frutti di mare 01; D. Stadt d. Lebens 02, 4. A. 07; Im Zeichen d. Steinbocks, Aphorismen 05; Neue Gedichte 05; Hermann Kurz, Biogr. 06; Lebensfluten 07. **H:** Gedichte von Edgar Kurz, mit e. biograph. Vorwort 05.

Kurz, P. Matthäus, (k.), Soziologie, OCist., Stiftspriester. Lilienfeld, NÖstr. ($^{26}/_{8}$ 65.) **V:** Aus Halbsocialien 93.

Kurz-Deidt, Hermann (Pf. Hermann Kurz), Roman, ☉. Basel, Feldbergstr. 19 u. Florenz. **V:** Jesus Christus, Dr. 05; Das Heidegut, Dr. 05; Maler Hansen, Dr. 06; Die Schartenmättler, R., 1.—3. A. 07; Stoffel Hiß, R. 07. *

Kurz zu Thurn u. Goldenstein, Ludw. Ritt. v. (Pf. Angelo), (k.), ⌂, k. k. SchulR., GP. i. R., Historienmaler. Graz III, Grabenstr. 16. (Laibach i. Krain $^{7}/_{10}$ 50.) **V:** Zeich.- u. Kunstunterr. a. d. Mittelsch. 91; Album relig. Kunst 92; Erläut. Text z. Petrat, Meisterwerke v. M. Schongauer 93; Josef Ritter v. Führich, e. Gedenkblatt 02.

Kurze, Friedr., ☆, Dr. phil., Professor

am Kgl. Luisen-Gymn. Berlin NW, Turmstr. 31. (Steigra, Prov. Sachs. $^{3}|_{7}$ 63.) **V:** Deutsche Gesch. i. MAlter 94, 3. A. 06; Einhard 99; Deutsche Gesch. im Zeitalter d. Reformation u. d. Religionskriege 04; Deutsche Gesch. v. Westfäl. Frieden bis zur Auflösung d. alt. Reiches 07.

Kuschar, Rudolf (Pf. Julius Röwen), ASV., ⊙, Dr. jur., Gerichtshof-Sekret. Graz, Zinzendorfg. 6. (ebda $^{15}|_{4}$ 55.) **V:** D. Kurzbauer-Rosl, Vst. 92, 2. A. 06; Der Gargscheite, Vst. 94; Dem Ahnl sei Geist, Komöd. 94, 4. A. 06; Karls XII. Jugendliebe, Dramolett 97; D. Lüge ums Glück, Volksdr. 00; Die Unehr, Volksdr. 04; D. Wirtin z. gold. Salbling, Kom. 04; Aus dem Wunderlande der Lotosblume, Lehr-Drama (mit G. W. Geßmann u. d. Kollektiv-Pseud.: Kama Deva) 05, 2. A. 06.

Kuschel, Frau Marie, (k.), Erz., Nov., Kritik. Posen, Schillerstr. 4 I. (Breslau $^{14}|_{1}$ 63.)

Kuschel-Friese, Frau Lina (Pf. Fritz Michael), ⊙, 𝒻, Inhaberin d. Theater-Agentur Kuschel-Friese, Red. d. Theater-Ztg „Thalia". Wien IV, Schleifmühlg. 15. (Kronstadt i. Siebenb. $^{6}|_{3}$ 55.) **V:** Verspielt, Dr. 99; Fünf Märchen für große Kinder 00; Gefundener Hafen, Sch. (m. Rud. Angely-Geyer) 05.

Kusig, V., s. Cusig, Valeska.

Kuske, Bruno, Wirtschafts♛, Dr. phil. Cöln a. Rh., Kordulastr. 8. (Dresden $^{29}|_{6}$ 76.) **V:** Das Schuldenwesen der deutsch. Städte im Mittelalter 04. ()

Kuß, Otto, plattd. ♆, Telegraphen-Dir. a. D. Darmstadt. (Schroda i. Pos. $^{9}|_{11}$ 48.) **V:** Ut mine Ferientid 89; De Wiwerfind 90; De Stadthauptmann v. Fredenhagen un de falsche Bismarck 91; Bei der Feldtelegraphie d. Generals v. Werder 07.

Küssenberg, Hans v., s. Ulsamer, Joh. Alfr.

Küster, Albert (Pf. Trebla Retsük), 𝒻, Privatgelehrter. Buckow, Mark. (Liebenberg, M. $^{10}|_{2}$ 43.) **V:** Gesch. d. Kgl. Märk. Ökonom. Gesellsch. 91; Lohnender Ackerbau ohne Vieh, 3. A. 93; D. Landarbeiter 95; Kälken d. Ackers 89; Halm-Pahlfrucht-Gemengebau 98; Der Gutsertrags-Voranschlag 98; Gesindelohnabrechnung 98; Anleitg zu viehlosem Betrieb 01; Anleitg z. Betriebe kleiner Landwirtschaften 03; Wie u. wo kann man im landwirtschaftlichen Betriebe menschl. Arbeitskraft ersparen? 91. ()

Küster, Conr., ⚷, Dr. med., GSanR. Berlin SW, Tempelhofer Ufer 21. (Kalkofen $^{2}|_{2}$ 42.) **V:** Üb. d. Truppenärzte im Felde 72; Arzt u. Publik. 74; Reform d. Burschenschaften 83, 3. A. 85; Das Griserin u. seine Widersacher 06; Ges. Schriften: I. Lösung der soz. Frage durch Gesundung der wirtschaftl. Verhältnisse 07, II. Bekämpfg d. Konfessionen durch Religion 07, III. Bekämpfg d. Parteiungen durch Politik 08; Meine Kriegserlebnisse von 1866 u. 1870/71 07. **H:** Allg. Deutsche Univ.-Ztg 87—05.

Küstner, Otto Ernst, ⚷, Gynäkologie, Dr. med., o. UP. Breslau. (Trossin $^{26}|_{8}$ 49.) **V:** Fachschr. ()

Kuth, Aloys (Pf. Hans vom Wallbaum), Humor, ⊙, Bürgermeister. Vingst b. Cöln a. Rh., Gartenstr. 43. (Hattingen a. Ruhr $^{12}|_{7}$ 63.) **V:** Die Regimentsböcke 03; Auf Vorkommando 03; Knubbels Rache 03.

Kutschbach, Albin, Reisebeschreib., Politik, ✉, Syndikus a. D. Bukarest, Strada Dionisie 3. (Leipzig $^{24}|_{3}$ 53.) **V:** D. Wahlsiege der Sozialdemokr. in ihrer Bedeutg f. d. Arbeitgeber 74; Im Insurgentenlager der Herzegowina 77; D. Errichtg von Arbeiterhäusern 78; Lassalles Tod 78; Sophie Solnzeff — Ferd. Lassalle 80; Statuten usw. zu e. Arbeiter-Invaliden- u. Witw.-Versicherung 84. ()

Kutscher, Arthur, ASV., Neuere Lit.♛, Dr. phil., UDoz. München, Schönfeldstr. 28/0. (Hannover $^{17}|_{7}$ 78.) **V:** Goethes Naturgefühl in der Lyrik 06; Hebbel als Kritiker des Dramas 07. *

Kutter, Hermann, ✝, ⁂, Lic., Pfr. am Neumünster. Zürich, Mittelstr. 24. (Bern $^{12}|_{9}$ 63.) **V:** Clemens Alexandrinus u. d. Neue Testament 96; Wilhelm v. St. Thierry, ein Repräsentant d. mittelalterl. Frömmigkeit 98; Die Welt des Vaters, Pred. 01; Das Unmittelbare, eine Menschheitsfrage 03; Sie müssen, e. offenes Wort a. d. christl. Gesellschaft 03, 4. A. 04; „Gerechtigkeit", e. altes Wort an die mod. Christenheit 05; Wir Pfarrer 07.

Kuttner, Otto, ✝, ⁂, Dr. phil., GP. Krotoschin, Zdunyerstr. 65. (Neubrück $^{16}|_{5}$ 58.) **V:** Hist.-genet. Darstellg v. Kants versch. Ansichten über d. Wesen d. Materie 81; Schleiermacher, d. Erneuerer relig. Lebens u. d. Reformator theolog. Wissens i. 19. Jahrh. 85; Rel. Schulansprachen 95.

Kwayßer, Frl. Marie, (k.), ♆, **Uc:** B, Industriallehrerin. Morchenstern i. Böhm. (Semil $^{3}|_{4}$ 49.) **V:** Ein Wort üb. d. Gruppen- u. Massenunterr. in d. weibl. Handarbeit an 1-, 2- u. 3klass. Volksch. 92; Aus stiller Bergeswelt, G. 07. **Uc:** J. Vrchlicky, G. 93; Erben, D. Blumenstrauß, Ball. (m. Ed. Albert) 00.

Kyffhausen, C., s. Kohlis, Carl.

Kyffhäuser, Sigfrid, s. Jülicher, Reinhold.

Kym, Frl. Hedwig, ♆. Capri, Villa Helios. (Zürich $^{27}|_{5}$ 60.) **V:** Ged. 86; Lieder und Sprüche 92; Die Jungfrau, dr. G. 98; Neue Ged. 00. ()

L.

Laatsch, Frau Dr. Hedwig Julia (Pſ. Hedwig-Julia), ♀, ✓. Ludwigshafen, Maxſtr. 48. (Speyer $^{5}/_{1}$ 65.) **V:** Stille Lieder 04; E. Jahr a. mein. Jugend, Erz. 04; Was mir ein Vöglein ſang, G. 06. ( )

Laban, Ferd., Dr. phil., Prof., Bibliothekar der k. Muſeen zu Berlin, Red. d. „Jahrb. d. Kgl. Preuß. Kunſtſammlungen". Charlottenburg, Kantſtr. 48. (Preßburg $^{1}/_{2}$ 56.) **V:** J. H. Collin; Grundelemente d. Tierſchutzbeſtrebg 79; Aphoriſt. Beitr. z. Kampfe d. Lebensanſchauungen: Schopenhauer-Lit. 80, Suppl. dazu; Auf d. Haimburg 81; D. Proſopopöe b. Lenau u. Petöfi; Dialog. Beluſtigungen 83; Gemütsausdruck d. Antinous 91; H. F. Füger d. Porträtminiaturiſt 05.

Laband, Paul, deutſche Staats- u. Handelsrecht, Dr. jur., o. UP., StaatsR., Hrsg. d. „Archiv f. öffentl. Recht" u. „Deutſche Juriſten-Zeitg". Straßburg i. Elſ., Kaiſer Wilhelmſtr. 17 II. (Breslau $^{24}/_{5}$ 38.) **V:** Beitr. z. Kunde d. Schwabenſpiegels 01; Magdeb.-Bresl. ſyſtem. Schöffenrecht 03; Jura Prutenorum 66; Magdeb. Rechtsquellen 69; Vermögensrechtl. Klagen nach den ſächſ. Rechtsquellen d. MAlters 69; D. Budgetrecht nach den Beſtimmungen d. preuß. Verfaſſgsurkunde 71; Finanzrecht d. Deutſch. Reichs 73; Staatsrecht deſſ. 76 ff. III, 4. A. 01 IV; Thronfolge in Lippe 91; Deutſch. Staatsrecht (in Marquardſens Handb.) I, 4. A. 07.

Labes, Eugen (Pſ. P. O. Eta u. Max Naiſang), ♀, ✓, †, Dr. phil., ObLehr. d. Roſtock, Schießbahnſtr. 6. (Rohra $^{9}/_{4}$ 34.) **V:** Jubiläumsklänge aus Jena, A. 58; Arndt 60; Lieder a. Heimat u. Fremde 66; Charakterbild. d. deutſch. Lit. 7 II; Zeitged. 70; Tannengrün u. Edelweiß, G., 2. A. 72; Luiſe, Königin v. Preuß. 6; Z. Erinnerg an A. Grün 76; Sonettenkränze 76: Zwei Eſſays 81; E. Blütenſtrauß elig. Dichtgn 81; Z. Gedächtn. d. Großherz. Friedrich Franz II. v. Mecklenburg-Schwerin 84; Waldblumen.

Labion, Wilhelm, ♀. Berlin N, Strelitzerſtr. 23. (ebda $^{29}/_{7}$ 79.) **V:** D. neue Zelt, G. 00; Die Abendſtimme, G. 01; Raumfahrt, G. 03; Gewitternacht, G. 05; Seelenwende, G. 06. ( )

Labruyère, Anatole de, ſ. Hafner, Alfr.

Labry, Emil, ſ. Scharnweber, P.

Lacher, Karl, ⌂ u. Muſealweſen, k. k. Prof. u. Dir. d. ſteiermärk. kulturhiſtor. Kunſtgewerbemuſ. Graz, Rich.-Wagnerg. 5. (Uttenhofen i. Bay. $^{23}/_{5}$ 50.) **V:** Kunſtgewerbl. Arbeiten a. d. kulturhiſtor. Ausſtellg zu Graz 83, 84; Muſtergiltige Holzintarſien d. deutſch. Renaiſſ. 89; Kunſtbeiträge aus Steiermark 93/95 III; Führer durch d. kulturhiſt. u. Kunſtgew.-Muſ. in Graz 95, 4. A. 06; Führer durch d. Landeszeughaus in Graz 98, 2. A. 07; Aufgabe der Kunſtgew.-Muſeen a. kunſthiſt. Gebiet 01; Katalog der Landes-Bildergalerie in Graz 03; Altſteiriſche Wohnräume im Landesmuſeum zu Graz 06.

Lachmann, Hedwig, ſ. Landauer, Hedw.

? Lachner, Karl, Reg.- u. GewerbeſchulR. a. D. Charlottenburg, Grolmanſtr. 56. (München $^{10}/_{4}$ 51.) **V:** Führer durch Hildesheim, 3. A. 82; Holzarchitektur Hildesheims 83; Geſch. d. Holzbaukunſt in Deutſchland 85/87 II; Lehrhefte f. den Einzelunterr. an Gewerbeſch. 88, 92, 94, 97, 98, 99, 03.

Lackowitz, Wilhelm, Muſik, Eſſay, Naturwiſſ., Jugendſchr. Berlin-Pankow, Amalienpark 6. (Trebbin $^{13}/_{1}$ 37.) **V:** Muſikal. Skizzenbl., 2. A. 76; Mozart, 5. A. 99; Unſ. Vögel 85; Opernführer I., 16. A. 04, II. 8. A. m. Nachtr. 04; Operettenführer 94; Flora v. Berlin, 14. A. 05; Buch d. Tierwelt, 6. A. 99; Buch der Entdeckgn, 2. A. 00. ( )

Lacroma, Paul Maria, ſ. Egger-Schmitzhauſen, M. v.

Ladenbauer, Willibald, (k.), ♛, Soziologie, Dr. phil., emer. GP., Prior d. Ciſterzienerſtiftes Hohenfurth, Böhmen. (Strobnitz $^{26}/_{7}$ 47.) **V:** Das ſoziale Wirken der kath. Kirche in Öſterr. (Diözeſe Budweis) 99.

Ladenburg, Alb., ⚗, Dr. phil. et med. h. c., o. UP., GRegR. Breslau, Kaiſer Wilhelmſtr. 108. (Mannheim $^{2}/_{7}$ 42.) **V:** Entwicklungsgeſch. der Chemie 68, 4. A. 07; Theorie d. aromat. Verbindungen 76; Handwörterb. d. Chemie 82 ff.; Die kosmiſchen Konſequenzen d. Spektralanalyſe 84; Über d. Einfluß d. Naturwiſſenſch. auf die Weltanſchauung 03. ( )

Ladenburg, Max, ſ. Heymann, Robert.

Ladendorf, Otto, LP., Deutſche Literat. u. Sprache, Dr. phil., GObLehr. Leipzig, Kronprinzſtr. 45. (Dresden $^{13}/_{6}$ 73.) **V:** Chr. O. Frhr. v. Schönaich 97; Deutſche Dichter des 19. Jahrh., 4. Bdch. 03 u. 17. Bdch. 05; Hiſtor. Schlagwörterbuch 06. **H:** Zwei polemiſche Gedichte v. Friedr. Wilh. Zachariä 03; Düntzers Erläuterung zu Schillers Räubern, 2. A. 06.

Ladewig, Paul, ♀, ✓, ⌂, Dr. phil., ObBibliothekar der Gußſtahlfabr. Fr. Krupp A.-G. Eſſen a. R., Gärtnerſtr. 29. (Brzeſc-Litowsk $^{25}/_{10}$ 58.) **V:** Poppo von Stablo u. die Kloſterreform unt. d. 1. Saliern 83; Regeſten z. Geſch. d. Biſchöfe v. Konſtanz 86/89 I; Bücherverz. d. Kruppſchen Bücherhallen 99 f.; D. Kruppſche Bücherhalle 1899/1900 00; Berichte II—V 01/07; D. Verwaltg u. Einrichtg d. Kruppſchen Bücherhalle 05; Die Kruppſche Bü-

cherhalle bis März 1907 07. H: Führer durch die Ausstellg d. 7. deutsch. Geographentages 87; (m. Schuhmacher): Karlsruher Altertumsver. 90/96 II.

Lagin, J. von, s. Jelagin, Jos. Marie v.

La Harpe-Hagen, Hilde, s. Harpf, Hilde.

Lahmann, Johann Friedrich, ♁. Bremen, Bornstr. 65. (ebda $^{30}/_{6}$ 58.) V: Auf Kaiser Friedrichs Tod 88; Gesänge u. Balladen 90; Genovefa, Dr. 93; Ägyptische Gedichte 04. ( )

Lähn, August, ♁, ♆, Nov. Bremerhaven, Am Deich 34 I. (Prerow a. D. $^{16}/_{10}$ 67.) V: Onkel Ehestifter, Schw. 94; Die gebildete Schwiegertochter, Schw. 96; Zwischen den Dünen, Sch. 98.

Lalla Rookh, s. Kempner-Hochstädt, Martha.

La Mara, s. Lipsius, Marie.

Lambel, Hans, Germanistik, Dr. phil., RegR., a.o. UP., Red. d. „Beitr. z. Kenntn. deutsch-böhmischer Mundarten". Prag, Kleinseite, Sporneig. 205. (Linz $^{26}/_{8}$ 42.) V: resp. H: Ber. üb. d. 1868, 1871 u. 1872 angestellten Weistümerforschgn; Erzn. u. Schwänke 72, 2. A. 83; Steinbuch, altdeutsch. Ged. v. Volmar 77; Neuentdecktes Blatt e. Heliandhandschr. 81; Cid, Schulausg. 86, 2. A. 88; Herders Werke (in Kürschners deutsch. Nat.-Lit.) II u. III 1 u. 2; Von deutsch. Art u. Kunst; Einige fliegende Blätter (Deutsche Lit.-Denkm. 40/41) 92; G. E. Lessing, Abhdlgn üb. d. Fabel 94.

Lambrecht, Frl. Namny (Pf. Alca Ruth), Roman, Nov., Skizzen, Gedichte, ♁, ⊞, ♆. Aachen. (Kirchberg im Bez. Coblenz $^{15}/_{4}$ 69.) V: Allg. Spielbuch 01; E. aufklärendes Wort 02; Spielbuch f. Mädchen 03; Kinderexempelbuch 03; Gesch. a. d. Wallonie 03; Was im Venn geschah ... 04; Großer Seebäderführer 04; Das Haus im Moor 05; Was die Dichter sagen 05; Hausiererkinder 05; Waldschmiede-Rösl 06; Bruder Mensch 06. ( )

Lamey, Ferd., Lit.☕, Dr. phil., Prof., Freiburg i. B., Glümerstr. 3. (Heidelberg $^{20}/_{12}$ 52.) V: Bruder Wernher 80; Kartenslg. d. Hof- u. Landesbibl. i. Karlsruhe 89; Hermann v. d. Hardt in s. Briefen u. s. Beziehgn z. Braunschweig. Hofe, z. Spener, Francke u. dem Pietismus 91; Roman. Handschr. der Bad. Hof- u. Landesbibl. 94; Der Lotse 94; Morgiane 97; Hundert Jahre 04; Das künstlerisch gestaltete Lesestück 06.

Lamm, Josef, Lit.-Kritik, ✓, Uc: Tsch, Dr. phil., Mittelschullehrer. Wien II/1, Darwingasse 11. (Iglau $^{11}/_{3}$ 82.)

Lammasch, Heinr., DÖSchG., ⚖, Dr. jur., o. UP., M. d. Herrenh. d. Reichsr., Mitgl. d. int. Schiedsgerichtshof im Haag. Wien IX, Frankg. 2. (Seitenstetten $^{21}/_{5}$ 53.) V: Momentobjekt. Gefährlichkeit im Versuchsbegriff 79; Recht der Auslieferg weg. polit. Verbrechens 84; Auslieferungspflicht u. Asylrecht 87; Diebstahl u. Beleidigung 93; Grundriß d. Strafrechts 99, 2. A. 02; Die Fortbildg d. Völkerrechts d. die Haager Konferenz 00. ( )

Laemmer, Hugo, (k.), ✝, D., Dr. phil., o. UP., GRegR., Präl. Breslau, Schmiedebrücke 35 II. ($^{25}/_{1}$ 35.) V: Clementis Alexandrini de logo doctrina 55; Nikolaus I. u. die byzantin. Staatskirche s. Z. 57; S. Anselmi Cantuariensis Libri duo Cur Deus homo 57; D. vortridentinisch-kathol. Theologie des Reformationszeitalters 58; Eusebii Pamphili Hist. eccl. Lbr. decem 59/62; Analecta Romana 61; Monumenta Vaticana unacum fragmentis Neapolitanis ac Florentinis 61; Misericordias Domini 61; Zur Kirchengesch. d. 16. u. 17. Jahrh. 63; De Leonis Allatii Codicibus qui Romae in Bibliotheca Vallicellana asservantur Schediasma 64; Script. Graeciae Orthodoxae Bibliotheca selecta 64/65; In decreta Concilii Ruthenor. Zamosciensis Animadvers. theol. canonicae 65; Coelestis Urbs Jerus. 66; Meletemat. Roman. Mantissa 75; De Martyrologio Romano Parergon hist.-crit. 78; Institutionen d. kathol. Kirchenrechts 86, 2. A. 92; Zur Kodifikation des kanon. Rechts 99; De Caesaris Baronii literarum commercio Diatriba 03.

Lampa, Anton, ⋂, Dr. phil., a.o. UP., Hrsg. d. „Zentralbl. f. Volksbildgswes." u. „Wissen f. Alle". Wien IX, Türkenstr. 3. (Budapest $^{17}/_{1}$ 68.) V: Naturkräfte u. Naturgesch. 95; Lehrbuch d. Physik 07.

Lampe, Emil, A, Dr., ThSchP. Charlottenburg, GRegR., Red. d. „Archivs der Mathematik u. Physik". Berlin W 15, Fasanenstr. 64. (Gollwitz b. Brandenburg a. H. $^{23}/_{12}$ 40.) V: Geometrische Aufgaben zu d. kubischen Gleichungen 77. H: Jahrbuch üb. die Fortschritte der Mathematik.

Lampe, Georg, Nov., ♆, ♁, Stadtsekr. Dannenberg a. Elbe. (Springe am Deister $^{25}/_{2}$ 39.) V: Beiträge zur Gesch. d. Stadt Dannenberg 90; Aus verklungenen Zeiten 95; Empfundenes 05; Die letzten Träume e. Sängers 07. *

Lampe, Karl, Stenographie, Dr. phil., Assessor a. Kgl. Sächs. Stenogr. Landesamt. Dresden-Striesen, Ermelstr. 2 II. (Celle i. Hann. $^{31}/_{3}$ 73.) V: Iffland als Dramatiker 99; Gesch. der Organisationsbestr. der Gabelsb. Schule 00; Gesch. d. Stenographie 06.

Lampert, Kurt, ♈, Ethnographie, Dr. phil., Prof., Oberstudienrat, Vorst. des k. Naturalienkab. Stuttgart, Archivstr. 3. (Ippesheim $^{30}/_{3}$ 59.) V: D. Leben d. Binnengewässer 97/98 (russ. 99, magyar.

4); Die Völker der Erde 02/03 II; Bilder-
tlas d. Tierreichs, I. Säugetiere 03; Das
ierreich, I. Säugetiere 06; Großschmetter-
nge u. Raupen Mitteleuropas 06/07;
führer durch d. K. Nat.-Sammlung zu
tuttgart, II. Die zoolog. Sammlung 06.

Lampmann, Conrad, ASV., ♂, ♆, Kaufmann. Cassel-Wahlershausen, Wilhelmshöher Allee 288. (Dresden 6_{14} 68.) **H:** Reflexlichter, humor. Dichtgn 03. ( )

Lamprecht, Ferd., Dr. phil., GProf. Berlin C 2, Klosterstr. 73. (2_{10} 46.) **V:** De rebus Erythraeorum publicis 71; Abel Mathieu Paris 1572 75; Französ. Übgsb. 4; Die mundartlichen Worte in d. Romanen u. Erzählgn v. A. Theuriet 00. **H:** Freyssig, Franz. Lit.-Gesch., 5. A. 79; Michaud, Hist. de la première croisade 3, 2. A. 85.

Lamprecht, Karl, ♔, Dr. phil., LL.D., UP., GehHofR. Leipzig, Schillerstr. 7 I. (Jessen 25_2 56.) **V:** Gesch. d. franz. Wirtschaftslebens i. 11. Jahrh. 79; Initialornamentik v. 8.—13. Jahrh. 82; Deutsch. Wirtschaftsleben im MAlter 86; Skizzen ur rhein. Gesch. 87; Essais sur l'hist. économique de la France au moyen-âge 3; Röm. Frage von K. Pipin bis auf Ludwig den Fr. 89; Trierer Adahandschr. 0; Deutsche Gesch., Bd. I—X 91 ff., A. 06 ff.; Alte u. neue Richtungen d. Geschichtswiss. 96; Zwei Streitschriften 7; Die hist. Methode d. Herrn v. Below 9; Die kulturhist. Methode 00; Zur jüngsten deutsch. Vergangenheit I, II 1 u. II 3 Ergänzungsbände z. Deutsch. Gesch.) 01, 3, 04; Moderne Geschichtswissenschaft, Vorträge 04; What is history? 04; Amerika 06.

Lancken, Berta Sara v. d., Nov., Roman. Eberswalde, Neue Schweizerstr. 8. Ostavenhof i. Mecklenb. 9_2 55.) **V:** Erlöst, 1. 87; Christa, R. 88; Magelone Dyrfurt, 1. 89; Schloß Seligkeit, Einer v. Beid., n. 98; D. Günstling 99; E. neues Geschlecht 00; Antje, R. 06; D. verlorene Paradies, R. 06. ( )

Lanckoroński, Graf, s. Brzezie-Lanckoroński.

Land, Hans, Roman, Nov., ♂, Essay. Berlin NW, Bachstr. 12. (ebda 25_8 61.) : Stiefkinder d. Gesellsch. 88, 2. A. 89; Die am Wege sterben 89; Amor Tyrannus, r. 90; Der neue Gott, R., 3. A. 90; Der Skorpion, Dr. 91; Sünden 91, n. A. 02; Die hl. Ehe, soz. Dr. (m. Felix Hollaender) ; D. Richterin, R. 93, 4. A. 94; Mutterrecht, R. 94; Die Tugendhafte 95; Um d. Weib, R. 96; Schlagende Wetter 97; Von Erlösern 97; Und wem sie just passiert, 1. 99; Liebesopfer 00; Bande!! Hum. R. ; Sünden, ausgew. Erzn. 02; Arthur Inhoff, R. 05; Königliche Bettler, R. 06; Ja — die Liebe! R. 06. ( )

Landau, Isidor, BP., 𝒻, Krit., Chef-Red. d. „Berlin. Börsenkurier" u. d. „Welt a. Reisen". Berlin-Schöneberg, Hauptstr. 10; Bureau: Beuthstr. 8. (Zbaraz 20_9 51.) **V:** Nordlandfahrt; Westindienfahrt usw.

Landau, Frau Lise (Ps. Kaliska u. Karl Weinold), Nov., Skizzen, **Ue:** FEI. Berlin-Schöneberg, Hauptstr. 10. (Posen 14_8 68.)

Landau, Marcus, Lit. ♔, 𝒻, Dr. phil. Wien IX, Schwarzspanierstr. 18. (Brody 21_{11} 37.) **V:** Quellen des Decamerone 69, 2. A. 83; Beitr. z. Gesch. e. italien. Nov. 75; G. Boccaccio 77; Die ital. Literat. am österr. Hofe 79; Rom, Wien, Neapel währ. d. span. Erbfolgekriege 85; Gesch. Kaiser Karls VI. als König von Spanien 89; Skizzen aus der jüd. Gesch. 97; Gesch. der ital. Lit. im 18. Jahrh. 99.

Landauer, Gustav, Antipolitik, Roman, ⁂. Hermsdorf, Mark, Kaiserstr. 26. (Karlsruhe i. B. 7_4 70.) **V:** D. Todesprediger, R. 93, 2. A. 03; An den Züricher Kongreß 93; Ein Weg z. Befreiung d. Arbeiterklasse 95; Von Zürich bis London 96; Skepsis u. Mystik 03; Macht u. Mächte, An. 03; Meister Eckharts myst. Schriften 03; D. Revolution 07. **Ue:** Oscar Wilde, Der Sozialismus u. die Seele d. Menschen, 3 Essays (mit Hedwig Lachmann) 04; Kropotkin, Landwirtschaft, Industrie u. Handwerk 04; Kropotkin, Gegenseitige Hilfe 04; B. Shaw, Sozialismus f. Millionäre 07; Oscar Wilde, D. Gespräche von der Kunst u. vom Leben (m. Hedw. Lachmann) 07.

Landauer, Frau Hedw., geb. Lachmann (Hedwig Lachmann), ♆. Hermsdorf, Mark, Kaiserstr. 26. (Stolp i. Pomm.) **V:** Im Bilde, G. 02; O. Wilde 05. **Ue:** Ungarische Gedichte 91; E. A. Poes Gedichte 91, n. A. 02; O. Wilde, Salome 02, 4. A. 07; E. A. Poe, Heureka 04.

Laude, Anna vom, s. Fechner, Anna.

Landesmann, Frau Alice, geb. Stein (Alice Stein), Nov., ♂. Berlin W, Kleiststr. 12. (Dresden 7_1 82.) **V:** Lucie, Lsp. 02.

Landgraf, Gustav, klass. Ψ, Dr. phil., GymRektor. Bayreuth. (Lichtenfels 20_1 57.) **V:** De Ciceronis elocutione 78; De figuris etymologicis linguae Lat. 81; Untersuch. z. Cäsar u. s. Fortsetzern 88; Bericht d. Asi. Polio über d. span. Unruh. (Bell. Alex. 48—64) 90; Das Bellum Alexandr. u. d. Codex Ashburnhamensis 91; Lat. Schulgramm. m. Lit.-Nachweisen 91, 8. A. 05 (italien. 98, frz. 00); Glossographie u. Wörterb. 95; Beitr. z. histor. Syntax d. lat. Spr. 99. **H:** Ciceros Rede pro Roscio Amerino 84, II. Ausg. 92, 4. A. 03; D. vita Alexandri Magni d. Archipresbyters Leo zum 1. Male hsg. 85; Ciceros

Reden f. L. Murena u. f. P. Sulla 85, f. Cn. Plancius 87; Reisigs Vorlesungen üb. lat. Sprachw. 87; Hist. Gramm. d. lat. Spr. 93; Novatianus de cibis Judaicis 98; Die Epitome d. Julius Exuperantius 02 (d. beiden letzten Schriften mit K. Weyman); Ciceros Schrift de senectute 07.

Landmann, Florenz, (k.), Kirchen♛, Dr. phil., Geistl. u. ObLehr. Zillisheim i. ObElsaß, Bischöfl. Gymnasium. (Geispolsheim $27|_2$ 69.) **V:** Das Predigtwesen in Westfalen in der letzten Zeit des MAlters 00; Das Ingolstadter Predigtbuch d. Franziskaners H. Kastner 04; Das Schulwesen d. Bistums Straßburg zur Sicherung d. Nachwuchses f. d. theol. Studien 1802—1904 I 05, II 06.

Landmann, Julius, ⊞, Statist., Polit., ♛, Dr. phil., Vorsteher d. stat. Bur. der „Schweizer. Nationalbank". Bern, Riedweg 17. (Lemberg $6|_8$ 77.) **V:** Zur Abänderg d. deutsch. Bankgesetzes 99; System d. Diskontpolitik 00; D. Notenbankfrage in d. Schweiz. Gesch. u. gegenw. Stand 03; D. Belastg d. Arbeiterbudgets durch d. Alkoholgenuß 03; D. auswärt. Kapitalanlag. a. d. Berner Staatsschatz im 18. Jh. 03; Die Arbeiterschutzgesetzgebung der Schweiz 04; Leu u. Co., Zur Geschichte d. Kreditorganisation 05; D. schweiz. Bankgesetz 05, franz. 06, engl. 06; Die Arbeitsdauer der in Industrie und Handel der Schweiz beschäftigten Personen, Die Nachtarbeit der Jugendlichen in der Schweiz 06.

Landmann, Karl Ritter v., ♛, Kgl. bayr. GenLtn. z. D. München, Arcisstr. 8 II. (Großweingarten $23|_8$ 46.) **V:** Kurf. Max Eman. v. Bayern im Kriege 1703—04 98; Wilh. III. v. England u. Max Eman. v. Bayern im niederländ. Krieg 1692—97 01; Napoleon I. D. Vollendg der Revolution 03, 6.—7. Tausend 06; Deutsche Erhebg i. J. 1813 07. (*)

Landmann, Frl. Marie, Nov., 𝒻, Pensionsvorsteherin. Breslau, Moritzstr. 37. (Berlin $15|_2$ 50.) **V:** Nov. 82; D. Zeitungsbraut, dram. Scherz 96. ()

Landolt, Hans, ⚗, Dr. phil., o. UP. a. D., GRegR. Berlin W, Kaiserallee 222. (Zürich) $5|_{12}$ 31.) **V:** D. opt. Drehungsvermögen organ. Subst. 79, 2. A. 98; (m. Prof. Dr. Börnstein) Physik.-chem. Tabell. 86, 3. A. 05.

Landsberg, Bernh., Naturgesch., GP., MitHrsg. d. Ztschr. „Natur und Schule". Königsberg i. Pr., Steindamm 55. (Mehlkemen i. Ostpr. $9|_4$ 56.) **V:** Streifzüge durch Wald u. Flur 95, 2. ill. A. 97, 3. A. 02; Hilfs- u. Übungsbuch f. d. botan. u. zoolog. Unterr.: I. Botanik 96, II. Zoologie (m. Dr. Walther-Schmidt) 01; Lehr- u. Übungsbuch f. d. botan. Unterr. I 01.

Landsberg, Ernst, Zivil- u. Strafrecht, Lit.♛ d. Rechts, Dr. jur., o. UP. Bonn, Kronprinzenstr. 17. (Stolberg i. Rhld. $12|_{10}$ 60.) **V:** Die Glosse des Accursius u. ihre Lehre vom Eigentum 83; Injuria u. Beleidigung 86; Das Furtum des bösgläubigen Besitzers 88; Die sogen. Kommissivdelikte durch Unterlassg i. deutsch. Strafrecht 90; Gesch. d. deutsch. Rechtswiss., 3. Abt. 98; Das Recht des BGBs., ein dogmatisches Lehrbuch 04 II.

Landsberg, Georg, ⅄, 𝒻, Dr., a.o. UP. Kiel, Burgstr. 4. (Breslau $30|_1$ 65.) **V:** Theorie der algebraischen Funktionen ein. Veränderlichen u. ihre Anwendung (m. K. Hensel) 02.

Landsberg, Hans, BP., ASV., Germanistik, ⌀, Kritik, Dr. phil., Hrsg. d. „Mod. Essays", „Mod. Zeitfragen", „Das Museum", „Pan-Bibliothek", „Moderne Geister". Berlin W, Genthinerstr. 33. (Breslau $1|_{12}$ 75.) **V:** Los von Hauptmann 00; Fr. Nietzsche u. d. deutsche Lit. 01, 2. A. 07; H. Sudermann 01, 2. A. 05; G. Büchner u. s. Zeit 01; Chr. Grabbe 02; Henrik Ibsen 04; Arthur Schnitzler 04; D. moderne Dichtg 04; Mörike 04; Hartleben 05; Theaterpolitik 05; Gerhart Hauptmann 06; Carl Theophilus Döbbelin 07. **H:** Das Meisterbuch 02; Renaissance-Bibliothek 03; Rahel, ein Buch d. Andenkens 04; Die neue Kunst 04; Streicher, Schillers Flucht 05; Herzen, Rußlands soziale Zustände 05; Goethe, Das Liederbuch Annette 05; Goethes Märchen 06; Montaigne, Essays 06; Das Vennsgärtlein 06, 2. A.; Napoleon-Briefe 06; Ibsen-Buch 06; Deutsches Theaterlexikon 07; Taine, Napoleon 07; Barbey d'Aurévilly, Georges Brummel 07: Friedrich d. Große, Die Schule der Welt 07.

Landsberger, Adolf (Ps. A. Berger), 𝒻, Theaterkritik. Breslau, Hohenzollernstr. 62 I. (Berlin $31|_{10}$ 64.) **V:** Erlösung, sozial. M. 88; Hebg d. Nationalbewußtseins der Massen 91; Gedanken e. Einsamen 96.

Landsberger, Artur, Dr. jur., Schriftleiter der Wochenschrift „Morgen" u. Geschäftsführer der Verlagsanstalt „Marquardt & Cie.". Berlin W 9, Lennéstr. 3. *

Landsberger, Heinr., früherer Familienname v. Lee (s. d.).

Landshoff, Ludwig, Musik, Dr. phil. München, Prinz-Ludwigshöhe, Mendelssohnstr. 12. (Stettin $3|_6$ 74.) **V:** Johann Rudolph Zumsteeg 02.

Landy, Friedrich Ludwig, ⌂, 𝒻. Wien IV, Goldeggg. 29. (ebda $1|_1$ 59.) **V:** Das Blumenmädl, Vst. (mit Hans Krenn) 02; D. Haus Bulton, russ. Kult.-R. 04; Lieder 06.

Lang, Alois, Kirchen♛, Dr. phil., GP. Graz, Grabenstr. 29. (Dienersdorf $28|_3$

56.) H: Acta Salzburgo-Aquilejensia I 03/06 u. a. (*)

Lang, August, neuere, bes. ref. Kirchen-, Lic., Dompred., UDoz. Halle a. S. l. Klausstr. 12. (Huppichteroth, Rheinprov. $^{26}/_{2}$ 67.) V: Die Bekehrung J. Calvins 97; D. Evangelienkommentar M. Butzers u. d. Grundzüge s. Theologie 00; Die Bedeutung d. reform. Theologie für ie religiöse Lage d. Gegenw. 05; Der Heidelberger Katechismus u. vier verwandte Katechismen 07.

Lang, Georg, VB., PA., Ψ, Jugendschr., Rektor a. D. Frankfurt a. M., Rembrandtstr. 23. (Friedberg $^{1}/_{2}$ 36.) V: Sonnenblicke a. d. Lenz des Lebens, G.; Hausschwalben, G.; Deutschland ist mein Vaterland, G.; O Alpenluft! 91; Was die Steine reden, Ged. z. Goethes 150. Geburtstage; Mit Ränzel u. Wanderstab 00; Schülerwanderungen durch deutsch. Land; ns. Ferienkolonisten, 3 lust. Bilder aus Schule u. Wald, G. 01; Tand für Künstler- und, Denksprüche über Kunst, G. 01; Erheine, erster Oberlehrer! Festsp. 03; Sucht r Freunde? Erlebnisse mit Tieren 03; nser Kleeblatt, e. lustige Ferienreise 04; inderlieder, Gesamtausg. 05; 10 Weihachtsspiele f. d. Familie 07.

Lang, Georg, L, Lehr. Nürnberg, lockendonstr. 10. (Kaubenheim $^{25}/_{1}$ 56.) : Volksschul-Zeichenunterricht 82, 2. A. 4; Griech. Ornamente 82; Theorie und echnik des Zeichnens 84; Heimatkarten ', 7. A. 05; Heimatkunde von Nürnberg ; Neue Heimatkunde v. Nürnberg mit mgebg 00; Die Technik der Feder der eg der Schreiblehrkunst 05.

Lang, Hans, s. Langhans, Paul.

Lang, Paul, Ψ, Humor, L, Lehr. Würzrg, Ulrichstr. 8 II. (Neudrossenfeld $^{29}/_{12}$.) V: D. erste Radfahrer, hum. E. 01; D. utsche Schullesebuch u. Christoph von chmid 06; Bezopfte Pädagogik 06; Jundschrift u. Tendenz 07; Aus Würzrgs vergang. Tagen 07.

Lang, Wilh., Publizist., Lit., Dr. phil. tuttgart, Blumenstr. 44. (Tuttgen $^{16}/_{7}$ 32.) V: Michelangelo als Dicht. ; D. Fr. Strauß 74; Transalpin. Stud. II; Peloponnes. Wanderung 78; Von u. Schwab. 85/90 VII; Graf Reinhard 96. d: Schwäb. Merkur 60–04.

Lang-Anton, Frau Helene, Nov., Roman, ✓, Königsberg i. Pr., Schützen- 12. (Lemberg $^{17}/_{8}$ 59.) V: Von Herz zu Herzen, G.; E. Zigeunerin, Sch.; auenlist, Schw.; Gedankensünde, R. 96; besopfer, N. 96; Die Frau, Erz. 97; rcha, R. 97; Eine Lüge, N. 97; Aus be, N. 97; Geflüster, N. 98; Schicksal, 98; Schminke, R. 99; Militärfeindlich, hw. 99; Die Rechte, N. 99; Die Vogelsteller, Sch. 99; Das Leben, R. 00; Das Ende v. Liede, R. 01; Ums Glück betrogen, R. 01; Ein Sonntagskind, R. 02; Die Karstein, R. 03; Mörder Gewohnheit, Nn. 05; Sei getreu bis an den Tod, R. 06; Schein, R. 07; Ruth, R. 07.

Lange, Adolf, Ψ, L, Dr. phil., GDir. Solingen. (Rotenburg a. F. $^{20}/_{9}$ 57.) V: De Aeneae commentario poliorcetico 79; Animadversiones criticae de Aeneae commentario poliorcetico 83; De coniunctivi et optativi usu Thucydideo 85; Deutsche Götter- u. Heldensagen 87, 02; Ulrich v. Hutten 88; Auswahl aus Vergils Äneis 92, 95, 99, 06; Method. Lehrer-Kommentar z. Ovids Metamorphosen 92; Auswahl a. Ciceros Briefen 93, 01; Übgsbuch z. Übers. aus d. Deutsch. ins Latein. f. Sekunda 95, f. Prima 96; Ciceros Reden de imperio Cn. Pompei u. pro Archia poëta 98; Komm. zu Ciceros Briefen 00.

Lange, Alfred, Hrsg. der „Langeschen Korrespondenz". Buckow b. Müncheberg, Villa Miralago. (Leipzig $^{1}/_{4}$ 53.) ()

Lange, C., ⊙, Versichergs.-Dir. Halle a. S., Wittekindstr. 44 a. V: D. Salzgraf, Sch.; Ludwig der Springer, Sch.; Der Veteran, Sch.; Lebensbild der Kompon. u. Schriftst. J. F. Reichardt u. Wern. Nolopp. ()

Lange, Edm., griech. ♛, Dr. phil., Biblioth. d. UBibl. Greifswald, Langestr. 87. (Altenburg $^{27}/_{4}$ 55.) V: Quid cum de ingenio et litteris tum de poëtis Graecorum Cicero senserit 80; Kleon bei Thukydides 86; Überfüllung der Gymnasien u. d. Berechtigungswes. 90; Thukydides u. sein Geschichtswerk 93; Athen im Spiegel der aristophan. Komödie 94; Fr. Grillparzer 94; Die Arbeiten zu Thukydides I 97, II 98; Die Greifswalder Slg Vitae Pomeranorum 98, Nachträge 05; Xenophon, s. Leben u. s. Schriftstell. 99; Heinrich Kruses Pommersche Dramen 02; Sokrates 06. H: Thukydides i. Ausw.: I Text 95, 2. A. 04, II Hilfsheft, III Kommentar 96; Grillparzer, Das goldene Vließ I, II 03; Paul Schütze, Theodor Storm, 2. A. 07.

Lange, Erich, s. Heine, Carl.

Lange, Friedr., Ψ, ⊙, Erz., ✓, Dr. phil., Hrsg. d. „Deutsch. Ztg.", d. „Deutsch. Welt". Groß-Lichterfelde, Mommsenstr. 3. (Goslar $^{10}/_{1}$ 52.) V: Harte Köpfe, R. 84; Lothar, E. 89; Der Nächste, Dr. 90; Reines Deutschtum 92, 3.—5. A. 04. ()

Lange, Fritz, Skizze, L, ✓, ⊙, Musik. Wien XVI/2, Neulerchenfelderstraße 56. (ebda $^{7}/_{3}$ 73.) V: Romantische Klänge, G. 93; Die Verlobung b. Schnellphotographen, P. 94; D. Vereinsmayer, Sgsp. 96; Die Deutschmeister san do! 96; Anleitg zum Verfertig. v. Arbeiten für die Schulwerkstätten (mit Richter), 2. A. 97; Kulturhist. Skizzen 98; J. Lanner, Biogr.

01; Joh. Strauß u. Jos. Lanner, Biogr. 04; Frz. Schubert u. die Tanzmusik s. Zeit 06.

Lange, Heinr., ⚗, ∩, Dr. phil., Prof. Berlin NW 21, Rathenowerstr. 78. (ebda $27|_{12}$ 52.) **V:** Beitr. zur Kenntnis der Oxysäuren 74. **H:** Gesch. d. Methodik d. naturwissensch. Unterrichts in Kehrs Gesch. der Methodik 88.

Lange, Heinrich, Dialekt, Volks- u. Jugendschr., Lehr. u. Organ. Wustrow auf Fischland i. Meckl. (Tessin $23|_7$ 63.) **V:** Peite Potts Abendteuer 99; Seeschlachten u. Seeabenteuer 00; Dörch Nacht taum Licht 01; Heinrich d. Schwarze 02; Volldampf voraus 03; Verschlungene Wege 04; De Wendenkron 05; D. russ.-japan. Krieg 05; Sturmsche Reuter-Ausgabe 05; Klar zum Gefecht 05; Unter dem Banner d. Löwen 06; Vom Verderben errettet 06; Twei Geschichten ut'e Franzosentid 07.

Lange, Frl. Helene, Frauenfrage, ⚐, Leiterin der Gymnasialkurse f. Frauen zu Berlin, Hrsgin. v. „Die Frau". Berlin-Grunewald, Gillstr. 9. (Oldenburg $9|_4$ 48.) **V:** Précis de l'hist. de la litt. franç. 85, 24. A. 06; Schillers philos. Gedichte 87, 2. A. 04; Höhere Mädchensch. u. ihre Bestimmg 88; Frauenbildung 89; Ethische Bedeutg d. Frauenbewegg 89; Rede z. Eröffng d. Realkurse f. Frauen 89; Uns. Bestrebgn 90, 2. A. 92; Üb. Frauen- u. Lehrerinnen-Vereine 91, 2. A. 92; Not 91, 2. A. 92; Die Frauenbewegung im Bewußtsein uns. Zeit 92; Erziehungsfragen 93; Stand des höh. Mädchenschulwesens in Deutschland 93; Intellekt. Grenzlinien zw. Mann u. Frau, Frauenwahlrecht 97, 2. A. 99; Pietätswerte 99; Weltanschauung u. Frauenbewegung 00; Handb. d. Frauenbewegung (m. Gertr. Bäumer) 01/02 V; Wissen u. sittliche Kultur 03; Grundfragen d. Mädchenschulreform 03; Das Endziel der Frauenbewegung 04.

Lange, Frau Hildegard, geb. Jacobi, Hrsgin. v. „Frauenbewegung, Frauenerwerb". Berlin NW 21, Rathenowerstr. 78. (Arnsberg $17|_6$ 53.)

Lange, Karl, ⚐, Dr. phil., Bez.-Schulinsp., SchulR. Dresden. (Kahla $16|_2$ 49.) **V:** Über Apperzeption 79, 9. A. 06; T. Ziller 84; Bedeutung der Heimat für das geistige Leben des Menschen, 2. A. 93; Lehrmethode und Lehrerpersönlichkeit 95. **H:** Jean Paul, Levana 86, 2. A. 91.

Lange, Konrad v., Kunst♛, Ästhetik, Dr. phil., o. UP. Tübingen. (Göttingen $15|_3$ 55.) **V:** Komposition d. Ägineten 78; Motiv des aufgestützten Fußes 79; Haus u. Halle 85; Der Papstesel 91; Künstlerische Erziehung der deutsch. Jugend 03; D. Silberbibliothek Herz. Albrechts (mit Schwenke) 94; Die bewußte Selbsttäuschung 95; P. Flötner 97; D. Amor d. Michelangelo 98; Das Wesen d. Kunst 01 II, 2. A. I 06; D. Wesen d. künstler. Erziehung 01; Katalog der Stuttgarter Gemäldegalerie 03, 2. A. 07. **H:** Dürers schriftl. Nachlaß (mit Fuhse) 93.

Lange, Max, Frauenheilkde, Dr. med., Prof., Dir. der Prov.-Frauenklinik und Hebammenlehranstalt. Posen. (Margrabowa $22|_{11}$ 59.) **V:** Vademecum d. Geburtshilfe 91, 3. A. 03; Physiologie und Pathologie des Neugeborenen 97. ()

Lange, Rudolf, ♛ u. klass. Ψ, Dr. phil., Dir. des Friedrich-Werderschen Gymnas. Berlin NW, Dorotheenstr. 13/14. (Altenburg $1|_5$ 58.) **V:** De Tacito Plutarch auctore 80; Rom u. die Römer (Übers. v. Gabelli, Roma e i Romani) 88; Cäsar, der Eroberer Galliens 96; Tacitus, Annalen I—III f. d. Schulgebr. 96/97. **H:** Müller Gesch. d. deutsch. Volkes, 19. A. 05; Alte Gesch. f. d. Anfangsstufe, 18. A. 06; Leitf. zur Gesch. d. deutsch. Volkes, 14. A. 06; Junge, Leitfaden f. d. Geschichtsunterr. in höheren Bürger- u. Mädchensch., 4. A. 07; Junge, Geschichtsrepetitionen für die ob. Klassen höh. Lehranst., 4. A. 04; Tacitus Annalen u. Historien in Auswahl (frühe hrsg. v. A. Weidner), 3. A. 05.

Lange, Theod. Herm., 𝒻, Kultur♛, Roman, Reiselit., Gesundheitspflege. Posen, Berlinerstr. 13. (Gosek $2|_6$ 54.) **V:** Gesch. d. franz. Revolut. 80; Deutsche Kolon. i. Syrien 82; V. gold. Horn z. gold. Tore 84; Zeitgeist u. Rechtspflege 90.

Lange, Frau Valerie, 𝒻, Roman, Kindererziehg, **Ue:** RPRuth. Posen, Berlinerstr. 13. (Ostrzeszów $6|_5$ 66.)

Lange, Wilhelm (Pf. Wilhelm Eichbaum-Lange), Nov., ☉, Reisebilder, Dr. med. Hamburg-Uhlenhorst, Hofweg 15. (ebda $28|_4$ 75.) **V:** Greift nu hinein! Philos. Nu. 01; Und wo Ihr' packt! desgl. 01; Was heißt Philosophie 01; Leise! 05.

Langen, Arthur, ☉, **Ue:** EF. Berlin, Freisingerstr. 10. (ebda $13|_1$ 58.) **V:** E ist erreicht, Lsp.; Der Bauerngraf, Dr. Anonym, Lsp. **Ue:** Zufall, Einakter; Reden oder Schweigen, Schw.; Abdu Hamid. ()

Langenbeck, Rudolf, ◍, Dr. phil. Prof., GObLehrer. Straßburg i. E. Kaiser-Friedrichstr. 24. (Göttingen $15|_3$ 54. **V:** Tiefenverhältn. u. Bodenbeschaffenhei d. ostatl. Ozeans 88; Theorien über Ent stehung d. Korallenriffe 90; D. Erdbeben erscheinungen d. oberrhein. Tiefebene 92 Leitf. d. Geograph. f. h. Lehranst. 93 f. I 4. A. 04; Erdbeben im Schwarzwald t $13|_1$ 1895 95; Landeskde d. Reichslande Elsaß-Lothringen 03; Die Bahnlini Frankfurt a. M.—Basel (linksrhein.) 05. (

Langendorff, Oskar, Physiol., D

med., v. UP. Rostock. (Breslau $^{1}/_{2}$53.) V: Physiolog. Graphik 91. ()

Langenscheidt, Paul, VB., ♂, ♆, Dr. phil. Groß-Lichterfelde, Bahnhofstr. 34. (Berlin $^{25}/_{11}$60.) V: Gärung, Sch. 95; D. fünfte Schwadron, Schw. 96; Gegen d. Strom, Sch. 96; Herzogin Agnes, Tr. 98; Orlow, Sch. 99; D. alte Herr, Lsp. 00; Um Nichts, Dr. 03; Um Nichts, R. 03, 3. A. 07; Im Blütenschnee 06; Arme kleine Eva! 1.—7. A. 07. H: Bibliothek d. Zeit.

Langensiepen, Frau Clara Joh., geb. Müller, VB., Volks- u. Jugendschr. Zeche Engelsburg bei Weitmar i. Westf. Krosigk $^{30}/_{8}$50.) ()

Langer, Adam, (k.), ♆, Jugendschr., mer. Lehrer. Landeck i. Schles. (Konradswalde $^{6}/_{5}$36.) V: Glatzer Feldblumen 33; Aus Heimat u. Fremde 85; Kinderhärtlein 87; Erste Rechenunterr. 94; Soz. Stellung d. Lehrers 96; Schulsparkassen 96; Erinn. a. d. Leben e. Dorfschullehrers 00; Schles. Biographien 02; D. ersten Amtsjahre des Lehr. 06; Ernstes u. Heiteres 06.

Langer, Alfons (Pf. Paul Schultze), (k.), ♂, ♆, ⚗, Dr. phil., Chemiker. Berlin SO, Engelufer 4a. (Breslau $^{20}/_{6}$59.) B: Recht d. Natur, Sch. 90; Im Kampf ums Dasein, Sch. 96; A. and. Geschlecht, Sch. 98.

Langer, Edm., (k.), ✝, erzbisch. u. bisch. Konsist.R. u. Notar, gräfl. Archivar. Tetschen i. Böhm. (Weipert $^{3}/_{4}$34.) V: St. Martini-Büchlein 61; Gottesdienstl. Orte u. Zeiten 73; Siegm. v. Thun 81; Bestandteile e. gesung. Hochamts 81; Centifolie d. Königin des Rosenkranzes 84; Du geistliches Gefäß! 01; D. Anfänge d. Gesch. d. Familie Thun 04; Die Gesch. d. Familie Thun im 14. Jahrh. 05; D. Thunsche Familie in d. 1. Hälfte d. 15. Jahrh., Simeonische u. Bertoldische Linie 06; Friederikische Linie 07. Red: Christl. Akademie 96—01; Hirtentasche 79—02.

Langer, Eduard, ✍, Kultur☆, ♆, Dr. jur., em. Advokat, Großindustr. Braunau i. Böhm. (Rokitnitz $^{25}/_{12}$52.) V: Aus d. Adlergebirge 91; Firma Benedict Schrolls Sohn 95; Das Recht der tschech. Minoritätsschulen in Böhmen 96; Material z. Geschichtsforschung im Adlergeb. I. 97, II. 2. 00; Aus u. Liedermappe 98; Führer d. das Adlergebirge 98; Deutsche Volkskunde aus d. östl. Böhmen I—VI 01 bis 06; Franz Schönig, der Mittelwälder Horaz u. seine Glätzischen Gedichte 03. H: Ilfo Horns ges. Werke 02.

Langer, Otto, ☆, Dr. phil., GymProf. Zwickau, Sachs., Römerstr. 23. (Oederan $^{23}/_{11}$55.) V: Polit. Gesch. Genuas u. Pisas im 12. Jahrh. 82; Sklaverei in Europa während d. letzten Jahrh. d. MAlters 81; Vollst. Neubearb. v. G. Webers Weltgesch. in übers. Darstellg, 21. A. u. Abdr. 05. ()

Langer, Paul, Dr. phil., Dir. d. Realschule, SchulR. Ohrdruf. (Oppeln $^{1}/_{4}$51.) V: Grundlagen d. Psychophysik 75; Grundprobleme der Mechanik 78; Psychophysische Streitfragen 93.

Langewiesche, Wilh., ♆, Buchh. Ebenhausen bei München. (Barmen $^{18}/_{3}$66.) V: Im Morgenlicht, G. 94, 2. A. 95; Frauentrost (anonym) 02, 10.—12. Tausd. 05; Planegg, ein Dank aus dem Walde, G. 04, 8. Tausd. 07; „. . . und wollen des Sommers warten . . .", G. 05, 6. Tausd. 07. H (u. d. Pf. Ernst Hartung): Goethes Briefe: I. „Alles um Liebe" 06, 50. Tausd. 07, II. „Vom tätigen Leben", 1.—35. Tausd. 07.

Langfeld, Adolf, ⚖, Dr. jur., Staats-R., Exz., Vorst. d. Justiz- u. Kultusministeriums, stellv. Bundesratsbevollm. Schwerin i. M. (Rostock $^{27}/_{8}$54.) V: Lehre vom Retentionsrecht nach gem. Recht 86; Meckl. Ausführ.-Verordn. z. BGB. 99.

Langguth, Adolf, Lit.☆, Dr. phil., Biblioth. a. d. Kgl. Bibliothek. Berlin-Wilmersdorf, Weimarische Str. 3. (Großgeschwende $^{10}/_{9}$51.) V: Untersuchgn üb. d. Ged. d. Ava 80; Goethes Pädagogik hist.-krit. dargestellt 86; Goethe a. Erzieher 87; Goethes Stellg z. d. Erziehgs- u. Unterrichtsfragen d. Gegenw. 88; Prinz Heinrich v. Preußen 92, 2. A. 94; Die Bilanz d. akadem. Bildg 01; Ch. H. Esmarch u. d. Göttinger Dichterb. 03. ()

Langhanki, Eduard, ♂. Hamburg, Repsoldstr. 47. (Magdeburg $^{25}/_{1}$78.) V: Beatrix, Tr. 96; Hans Schibuk, dram. M. 96.

Langhans, Paul (Pf. Hans Lang), ◍, Prof., Kartograph in J. Perthes' Geogr. Anstalt, Hrsg. v. „Deutsche Erde", „Rechts u. links der Eisenbahn" u. d. „Neuen Reiseführ.". Gotha, Friedrichsallee 3. (Hamburg $^{1}/_{4}$67.) V: Deutsch. Kolonialatlas 97; Staatsbürgeratlas 98, 4. A. 04; Handelsschulatlas 98, 3. A. 04; Alldeutscher Atlas 00, 3. A. 05; Marineatlas, 2. A. 98; Armeeatlas 00, Flottenwandkarte 00; Kaufmännische Wandkarte der Erde 01; Verkehrskarte v. Europa 02; Roherzeugungs-Wandkarte der Erde 06; Wandkarte von Afrika 06.

Langheinrich, Franz, PA., ◍, ♂, ♆, Red. an der „Jugend". München, Theresienhöhe 13 II. (Leipzig $^{25}/_{5}$64.) V: Die Nacht d. Wunder, Krippensp. 05; An das Leben, Gedichtsammlg 07.

Längin, Theod., deutsche Ψ, Bibliothekwesen, Dr. phil., Prof., Bibliothekar u. Vorst. d. Druckschriftenabteilg d. Hof- u. Landesbibliothek. Karlsruhe i. B., Vorholzstr. 33. (ebda $^{14}/_{5}$67.) V: Sprache d. jungen Herder 91; Deutsche Handschr. d.

Bad. Hof- u. Landesbibl. 94. H: Gg. Längins Christus der Gesch. 98 II.

Langkammer, Frau Margarete (Pf. Richard Nordmann), ♀, Roman. Wien-Hietzing, Auhofstr. 7. (Augsburg $^{20}|_{5}$ 66.) V: Gefallene Engel, Vst. 93; Die Überzähligen, Vst. 95; Die Liebe, Sch. 97; Halbe Menschen, Kom. 98; Da Leid im Volke 00; Die Winkelhofer, Vst. 01; Der blaue Bogen Vst. 01; E. Komtessenroman, 1.—3. A. 02; Ewig das Weibliche, Nn. 04; Fremde Erde, R. 05.

Langkavel, Ernst, ✉, ⁂. Hamburg, Pöseldorferweg 25. (Berlin $^{28}|_{9}$ 62.)

Langkavel, Frl. Martha, ♆, Dr. phil., Privatgelehrte. Zürich IV, Clausiusstr. 58. (Berlin $^{4}|_{11}$ 59.) V: Die franz. Übersetzgn von Goethes Faust, ein Beitrag z. Gesch. d. franz. Übersetzungskunst 02.

Langmann, Phil., ♀, CC. Wien XVIII, Karl Beckgasse 41. (Brünn $^{5}|_{2}$ 62.) V: Arbeiterleben, N. 93; Realistische Erz. 95; Ein junger Mann von 1895 u. a. Nn. 95; Bartel Turaser, Dr. 97; Die vier Gewinner, Lsp. 98; Unser Tedaldo, Dr. 98; Verflogene Rufe, N. 99; Gert. Antleß, Dr. 00; Korpor. Stöhr, Dr. 01; Die Herzmarke, Dr. 01; Gerwins Liebestod, Dr. 04; Leben u. Musik, R. 04; Anna v. Nidell, Sch. 04. ()

Langmesser, August, Lit. ♔, ✝, Dr. phil., Pfr. Davos, Schweiz, Bahnhofstr. 7. (Basel $^{16}|_{7}$ 66.) V: Jacob Sarasin, d. Freund Lavaters, Lenzens, Klingers u. a. 99; Eine moderne Orientreise 00; Allein durch den Glauben 01; Jesus von Nazareth 02; Conrad Ferdinand Meyer, sein Leben, seine Werke u. sein Nachlaß 05; Arnold Bovet, sein Leben u. sein Wirken 06.

Langner, Marie, jetzt: Kuschel, Frau Marie.

Langsch, Frau C., Nov. Breslau-Sternstr. 31. (ebda $^{21}|_{12}$ 58.) V: Mausefalle, Lsp. 97; Ungar. Novellen 03; Märtyrer des Herzens 06; Späte Liebe, Ein Ehrenwort 06.

Langstein, Hugo, ⚷, Dr. med. univ., Badearzt. Teplitz i. Böhm., Payerstr., Villa Julie. (Postelberg $^{3}|_{10}$ 49.) V: Neurasthenie 86; Leitf. z. Instruktion d. Sanitäts-Transport-Kolonnen der österr. Gesellschaft vom Roten Kreuze 93; Erste Hilfe u. Krankentransport 97.

Langthaler, Joh., (k.), ♔, reg. Chorherr u. Stiftshofmstr. St. Florian, OÖstr. (Weitersfelden $^{22}|_{6}$ 46.) V: Reise üb. Lourdes u. Spanien 78; Wegweiser bei Anlegg v. Kinder-, Jugend- u. Volksbibl. 85/93; Reisebilder aus Griechenl., Ägypt., Palästina u. d. Türkei 94; Wegweiser bei Einrichtung kathol. Pfarrbiblioth. u. b. Auswahl guter Bücher 95; Waffen im Kampfe geg. d. Sozialismus 96; Nochmals in die weite Welt (Schweden u. Norwegen) 97; Reisebilder von der Adria, aus Herzegowina u. Bosnien 04; Das Chorherrenstift St. Florian 04. ()

Langwost, Heinrich (Pf. Heinrich von Kalenberg, Odin), Politik, Erzn., Red. d. Monatsschr. „Das Recht". Hannover, Langensalzastr. 22 I. (Pattensen $^{15}|_{4}$ 74.) ()

Lankau, Frl. Johanna Marie, ♆, Nov., ℙ, ✓, ♀, Uc: EFID, Lehrerin. Dresden, Sidonienstr. 6 III. (ebda $^{14}|_{12}$ 66.) V: Herz Sieben, N. 97; Eva auf Reisen, Erz. 03; Der kleine Pan, R. 05; Rübezahls Patenkind, BühnenM. 07. Uc: J. K. Jerome, John Ingerfield u. a. Erzn., 1./3. A. 02.

Lanna-Schmidt, Frau Amélie, ♆, ✓, Rom. Wien XVIII, Währingerstr. 135. (ebda $^{31}|_{12}$ 61.) V: Schmiede am Odenwald, ep. Ged. 93. ()

Lantz, Adolf, ♆, Nov., ♀, Dramaturg a. „Kl. Theater". Berlin NW 23, Altonaerstr. 32. (Wien $^{30}|_{11}$ 82.) V: D. gefesselte Leben, Dr. 06; D. Polemoscop, Einakt. 07; D. tanzende Nacht, Einakt. 07.

Lanzky, Paul, Nov., Essay, ⁂, ♆. Vallombrosa i. Ital. (Weissagk $^{8}|_{8}$ 52.) V: Abendröte 87; Erlöst v. Leid, N. 87; Am Mittelmeer, G. 90; Herbstblätter, G. 91; N. Ged., G. 93; Auf Dionysospfaden, G. 95, 2. A. 00; Aphorismen eines Einsiedlers 97; Sophrosyne, G. 97, 2. A. 00; Amor Fati, G. 04.

Lagner, Leopold, ⚷, ✓, Dr. med., SanR., Prakt. Arzt. Frankfurt a. M. (Namslau $^{9}|_{3}$ 57.) V: Sam. Th. v. Soemmering u. s. Denkmal 91; (m. and.): Elektrotherapeut. Streitfragen 92; Der Grünborn, Lr. 95; Allg. Elektrotherapie 98; Die ärztl. u. soziale Bedeutg d. Hilfsschul. f. schwachbefähigte Kinder 01; Schwachsinn. Schulkinder 02; D. Warenhausdiebstahl 07; Ärztl. u. erziehl. Behandlg v. Schwachsinnigen u. ihre weitere Versorgung 07.

Larché, Frl. Vally (Pf. Milly Dachs), Theaterberichte, Plaudereien, ♆. Berlin W 35, Magdeburgerstr. 9. (ebda $^{27}|_{4}$ 75.) V: Der Rechte; Qualen d. Hölle; D. erste Preis; Aus e. kleinen Atelier, mod. Ged.

Larfeld, Wilh., griech. Epigraphik, Dr. phil., Prof. Remscheid, Lindenstr. 50. (Neukirchen i. Kr. Moers $^{25}|_{4}$ 58.) V: Sylloge inscript. Boeoticarum dialect. popul. exhibentium 83; Handb. d. griech. Epigraphik 02, 07 II; Woher u. wohin? E. Bilanz auf stenogr. Gebiete z. 70j. Jubil. von Gabelsbergers Originalwerk 04.

Larisch, Rudolf Edler v., ♀, Prof. d. k. k. Kunstgewerb.-Schule u. Beamt. d. kaiserl. Kabinetts-Kanzlei. Wien III, Ungargasse 71. (Verona $^{1}|_{4}$ 56.) V: Der „Schönheitsfehler" d. Weibes 96, 2. A. 96; Üb. Zierschriften i. Dienste d. Kunst 99; Beispiele künstler. Schrift 00, 2. Ser. 02, 3. Ser.

06; Üb. Leſerlichkeit v. ornamental. Schriften 04; Unterr. in ornamental. Schrift 05.

La Roſée, Graf, Roman, Nov. München, Maximilianſtr. 16 IV. **W:** Errare est humanum 80; D'Chiemgauer 80; Dämon d. Südens 81; Schwanenritter 89; Um Wappen u. Krone 95; Beſiegte Rache 96; Im Banne der Leidenſchaft 97; Licht i. Dunkel 02; Der Adlerprinz 03; Mannestreue 04; Eine Verſuchung u. a. Novellen 05; Frau v. Rothenbuch, R. 05; Die Königshofer, R. 05.

L'Arronge, Adolf, BP., ✡. Berlin NW, Kronprinzenufer 11. (Hamburg $^{8}/_{3}$ 38.) **W:** Das große Los 66; Mein Leopold, Vſt. 73; Haſemanns Töchter 77; Dr. Klaus 78; Wohltätige Frauen 79; Haus Loney 80; Kompagnon 81; Sorgloſen 82; Heimchen 83; D. Weg z. Herzen 84; Loreley 85; Die Verkannten 86; Lolos Vater 93; Paſtor Broſe, Sch. 95; Deutſch. Theat. u. deutſche Schauſpielkunſt — Annas Traum 96; Mutter Tiele 98; O. Langmanns Ww., Sch. 99; D. Wohltät. 01; Sanatorium Siebenberg 03; Über Nacht 04; Der letzte Bonbon 05.

L'Arronge, Hans, ✡, Dr. phil., Charlottenburg, Carmerſtr. 17. (Berlin $^{18}/_{1}$ 74.) **W:** Zwei Novellen 95; Vor der Ehe, Sch. 97; Das alte Kind, Sch. 98; D. Autorität, Lſp. 99; D. Botſchaft, Lſp. 00; Das Stärkere, Sch. 01; Otto d. Faule, Lſp. 03; Der Prügeljunge, Verſsſpiel 04; Allein, Kom. 04; Harmonie, Satire 04; Unt. Brüdern, Kom. 05; Vergangenheit, R. 06; Hellmut Raßmann, Erz. 07.

Lary, Herm., ſ. Bauer, Gerh.

Lasker-Schüler, Frau Elſe, ✡. Berlin W, Ludwigskirchſtr. 12, Garten pt. (Elberfeld $^{11}/_{2}$ 76.) **W:** Styx, G. 02; Der ſiebente Tag, G. 05; D. Peter Hille-Buch 06; Die Nächte Tino von Bagdads, N. 07; Die Wupper, Sch. 07.

Lasky, Arthur, ſ. Umfrid, Otto.

Laspeyres, Hugo, ⚙ u. ▲, Dr. phil., o. UP., GBergR., Dir. a. D. d. mineral. u. geolog. Muſ. u. Inſtituts. Bonn, Königſtr. 33. (Halle a. S. $^{3}/_{7}$ 36.)

Laß, Wilhelm, ✉, ✓, Sozialpolitik, Partei-Sekr. der deutſch-freiſinnigen Partei in Schleswig-Holſtein. Kiel. (Sprenge, Kr. Eckernförde $^{13}/_{6}$ 74.) **W:** D. ſozialpolit. Geſetzgebung u. d. Handlungsgehilfen-Frage 04. (*)

Laſſan, Grete, ſ. Loſſius, Margarethe.

Laſſar-Cohn, ⚗, Dr., tit. UP. Königsberg i. Pr., Hohenzollernſtr. 5. (Hamburg $^{6}/_{9}$ 58.) **W:** Arbeitsmethoden f. organiſch-chem. Laboratorien 90, 4. A. 06 II; Mod. Chemie 91; Chemie i. tägl. Leben 95, 5. A. 05; Praxis d. Harnanalyſe nebſt Analyſe d. Mageninhalts 97, 3. A. 05; Säuren d. Rinder- u. d. Menſchengalle 98; Einführg i. d. Chem. in leichtfaßl. Form 99, 3. A. 07; Allg. Geſichtspunkte f. organiſch-chemiſches Arbeiten 04. **Neuh:** Stöckhardt, Schule u. Chemie, 21. A. 08.

Laßberg, Sepp v., ſ. Sepp, J. N.

Läßer, Louis, LB., ♜, Lit. ♔, Lehrer. Altenbreitungen i. S.-Mein. (Stepfershauſen $^{7}/_{2}$ 66.) **W:** Übungsheft f. Fortbildgsſchul. 96; D. Lehrplan f. ländl. Fortbildgsſchul. 99; Wirtſchaftsbuch für Landwirte 01; Die deutſche Dorfdichtung v. ihren Anfängen bis zur Gegenwart 07. ( )

Laſſon, Ad. (Pſ. L. Adolf), ✡, ⁂, Dr. phil., o. HonUP., GRegR. Berlin-Friedenau, Handjerystr. 49. (Alt-Strelitz $^{12}/_{3}$ 32.) **W:** Fichte im Verhältnis zu Kirche und Staat 63; Meiſter Eckhart 68; D. Kulturideal u. d. Krieg 68, 2. A. 06; Herzensſtille, G. 68; Umriſſe z. Lehre v. d. Schule 70; Prinzip u. Zukunft d. Völkerrechts 71; Syſt. d. Rechtsphiloſ. 82; Entwickelung des religiöſ. Bewußtſeins d. Menſchh. 83; Satz v. Widerſpruch 86; Armenrecht u. Armenweſen 87; Zeitliches u. Zeitloſes 90; Sint ut sunt, für das alte Gymnaſium 90; D. unendlich Kleine im wirtſch. Leben 91; Lotterie und Volkswirtſch. 94; D. Gedächtnis 94; Handelsintereſſen u. Grundbeſitzintereſſen 96; Der Leib 98. **Ue:** G. Bruno, Von der Urſache uſw. 72, 3. A. 02; Ariſtoteles' Metaphyſik 07.

Laſſon, Alfred, VBJ., Börſe, ✉, Sozialpolitik. Berlin-Rixdorf, Weſerſtr. 50. (Berlin $^{5}/_{11}$ 67.)

Laſſon, Georg, ✝, Paſtor an St. Bartholomäus. Berlin NO 43. (ebda $^{13}/_{7}$ 62.) **W:** Gottes Sohn i. Fleiſch 92, 2. A. 99; Z. Theorie d. chriſtl. Dogmas 97; Üb. d. Bekehrung d. Paulus 98; Evangeliſation 98; D. Gründung d. Kirche 99; Das kirchl. Begräbnis u. d. Leichenverbrennung 99; 100 Jahre preuß. Kirchengeſch. 00; Zinzendorf 00; D. mod. Richtung u. d. Kunſt. Von Eremita 01; D. Menſch u. d. Jenſeits 02; D. theol. Wiſſenſchaft u. d. Kirche 03; D. Schöpfung 07. **H:** Hegels Encyclopädie der philoſ. Wiſſenſchaften im Grundriſſe 05; Hegel, ſeine Gedankenwelt in Auszügen aus ſeinen Werken 06; Hegels Phänomenologie des Geiſtes 07.

Laßwitz, Kurd, ⁂, ✓, Dr. phil., GP. Gotha, Seebachſtr. 1 b. (Breslau $^{20}/_{4}$ 48.) **W:** Atomiſtik u. Kritizismus 78; Natur u. Menſch 78; Bilder a. d. Zukunft, Erz. 78, 2. A. 79; Lehre Kants v. der Idealität d. Raumes uſw. 83; Schlangenmoos, N. (Pſ. Velatus) 84; Geſch. d. Atomiſtik v. Mallet bis Newton 90 II; Seifenblaſen, Erz. 90, 6. Tauſ. 07; G. Th. Fechner 96, 2. A. 01; Auf zwei Planeten, R. 97 II, 7. u. 8. Tauſ. 05; Wirklichkeiten 00, 2. A. 03; Nie u. Immer: I. Hauchen, M. 02, 3. Tauſ. 07, II. Traumkriſtalle, M. 02, 3. Tauſ. 07;

Religion u. Naturwiss. 04; Aspira, d. Roman e. Wolke 05, 3. Tauf. 06; Was ist Kultur? 07. H: Fechner, Nanna, 3. A. 03; Derf., Zend-Avesta, 3. A. 07; Kant, Schätzung d. leb. Kr. u. andere vorkritische Schriften (in: Kants Werke I u. II) 02.

Lattke, Ottokar (Pf. Roderich Berk, Robirs, Hippogryph), Sport, Theater, Musik, ♌, Kritik, Hrsg. d. „Westdeutschen Sport-Korresp.". Cöln a. Rh. (Steinau a. O. 29^{1} 64.) ()

Lactus, f. Köhler-Haußen, Ernst.

Lau, Friedrich, ♔, Dr. phil., Archivar. Düsseldorf, Rosenstr. 58. (Lübeck $^{1}/_{6}$ 67.) V: Buch Weinsberg, Bd. III 97; dass. Bd. IV, 98; Entwicklg d. kommunal. Verfassung u. Verwaltung d. Stadt Cöln bis 1396 98; Urkundenbuch d. Reichsstadt Frankfurt I 01, II 05; Rheinische Stadtrechte: Siegburg 07.

Laubmann, Georg v., klass. Ψ, Dr. phil., GehR., Dir. d. k. bayr. Hof- u. Staatsbibl. München, Liebigstr. 1 III. (Hof $^{3}/_{10}$ 43.) V: Mitteilgn aus Würzb. Handschr. 78 II. H: Catal. codicum lat. bibl. reg. Monacensis I 1—II, 4 68/94; Mag. Justini Lippiflorium 72; Ciceros ausgew. Reden, erkl. v. Halm u. Lbm., 83/05 VII; Cic. orationes selectae 87/99; Fannys (v. Ickstatt) Sturz vom Frauenturm 14. 1. 1785 85; Ged. Ludwigs I. 1848—68 88; Tagebücher d. Grafen A. v. Platen (m. L. v. Scheffler) 96/00 II; Lactantii de mortibus persecut. lib. rec. S. Brandt et G. L. 97; Benützungsordng f. d. K. Hof- u. Staatsbibl. 07.

Lauchert, Friedr., (k.), ✝, Patristik, Kirchen♔, klass. Ψ, Dr. phil. Aachen, Heinrichsallee 59. (Meßkirch $^{1}/_{9}$ 63.) V: Herders griech. u. morgenl. Anthologie 86; Gesch. d. Physiologus 89; Sprichwörter bei P. Abraham a S. Clara 93; G. Chr. Lichtenbergs schriftst. Tätigkeit 93; Die Lehre des heil. Athanasius 95; Merswins Buch v. d. 2 Mannen 96; Die Kanones d. Konzilien 96; La estoria de los quatro dotores de la santa Eglesia 97; F. A. Staudenmaier 01; Die ital. Gegner Luthers 08.

Laue, Ludwig, Lic., Dr. phil., Pfr. Menz b. Gransee i. Mark. ($^{5}/_{11}$ 67.) V: Die Komposition d. Buches Hiob 96; Die Ebed-Jahve-Lieder i. II. Teil des Jesaia 98; Das Buch Koheleth u. die Interpolationshypothese Siegfrieds 00; Gedanken über Optimismus, Pessimismus, Opportunismus 02. ()

Laue, Max, ♔, Dr. phil., Bibl. a. d. K. Bibliothek. Groß-Lichterfelde, Paulinenstr. 24. (Delitzsch $^{22}/_{6}$ 61.) V: Ferreto v. Vicenza 84; Christ. Gottfr. Ehrenberg 95.

Lauer, Ernst, ✈, Aeronautik, Naturheilkde, Heraldik, Ver. f. ausw. Zeitgn. Dresden-Radebeul, Serkowitzerstr. 101. (Dresden $^{5}/_{3}$ 63.)

Lauer, Joseph, s. Hähling, Heinrich v.

Lauer, Max, Orient., ✝, D., GRegR. Göttingen. (Schillingen $^{11}/_{1}$ 41.) V: Gram. d. klass. armen. Spr. 69; Armen. Chrestom. 81; Entw. u. Gestalt d. belg. Volksschulw. s. 1842 85; D. niederländ. Volksschulwesen s. 1857 85. Ue: Moses v. Chorene, Gesch. Groß-Armeniens 69; Faustus v. Byzanz, Gesch. Armeniens 79.

Laufer, Berthold, Kultur♔, bes. von Ost- u. Zentralasien, Dr. phil., Lecturer. Columbia University, New York. (Cöln $^{11}/_{10}$ 74.) *

Lauff, Joseph, PA., Epik, ♉, Roman, ♌, Major a. D. Wiesbaden, Alwinenstr. 22, i. Sommer Haus Krein bei Cochem a. M. (Cöln $^{16}/_{11}$ 55.) V: Jan van Calker, E. 87, 2. A. 92; Helfensteiner, E. 89, 3. A. 96; Overstolzin, E. 91, 5. A. 00; Hexe, R. 92, 6. A. 00; Klaus Störtebecker, E. 93, 3. A. 95; Regina coeli, R. 94, 6.—7. A. 04; Inez de Castro, Tr. 94, 3. A. 95; D. Hauptmannsfrau, R. 95, 5.—8. A. 03; D. Mönch v. St. Sebald, R. 96, 5. A. 99; Herodias, E. 97, 2. A. 98; Lauf ins Land, G. 97, 4. A. 02; D. Burggraf, hist. Sch. 97, 6. A. 00; Im Rosenhag, R. 98, 4. A. 00; D. Eisenzahn, hist. Sch. 99, 2. A. 02; Advent, E. 99, 4. A. 00; Rüschhaus, Dr. 99; Vorwärts, Dr. 99; Die Geißlerin, ep. D. 00, 4. A. 02; Kärrekiek, R. 02, 5. T. 06; Der Heerohme, Dr. 02, 2. A. 03; Marie Verwahnen, R. 03, 3. T. 04; Pittje Pittjewitt, R. 03, 14. T. 07; Frau Aleit, R. 05, 11. T. 06; Gotberga, dramat. Ged. 07; Der Deichgräf, Dr. 07; Die Tanzmamsell, R. 07.

Lauffer, Otto, deutsche Altertumswissensch. u. Volkskunde, ♔, ♌, Dr. phil., Direktor des städt. historischen Museums. Frankfurt-Sachsenhausen, Tannenstr. 8 II. (Weende $^{20}/_{2}$ 74.) V: Das Landschaftsbild Deutschlands i. Zeitalter d. Karolinger 96.

Laufs, Frau Anna verw., ♌. Cassel, Jordanstr. 9. V: Schwänke. ()

Launhardt, Wilhelm, Eisenbahnwesen u. ⊞, Dr.-Ing., ThSchP., GRegR., M. d. Herrenh. Hannover, Welfengarten 1. (ebda $^{7}/_{4}$ 32.) V: D. kommerzielle u. techn. Trassierg d. Eisenbahnen 72/87; Steigungsverhältn. d. Straßen 80; D. Techn. Hochschule z. Hannover 1831/81 81; Mathemat. Begründg d. Volkswirtsch.-Lehre 85; Wesen d. Geldes 86; Theorie d. Tarifbildg d. Eisenbahnen 92; Mark, Rubel u. Rupie 94; Am sausenden Webstuhl d. Zeit 00, 2. A. 05.

Laur, Elred, Exegese d. A. T., D., Prof., OCist. Abtei Marienstatt b. Hachenburg i. Westerw. (Kirchbierlingen $^{30}/_{7}$ 72.) V: D. Prophetennamen des Alten Testaments 03. ()

Laurent, Gust. Adolf, ☐, ∴, Journalismus, Dr. phil. München, Arcisstr. 47. (Mainz $^{17}_{11}$ 66.) **V:** Stickerei-Industrie d. Ostschweiz u. d. Vorarlbergs m. bes. Berücksicht. d. Hausindustrie 91; Journalistischer Führer 99; Üb. d. Entstehg nichtempir. Erkenntnisse 00. *

Laurentius, Dr., s. Kreibig, J. Cl.

Lauris, Phm., s. Wratitsch, Josef.

Lauter, Frau Emma (Pf. Emma Lauter-Richter), VB., FDS., Roman, ⌂, Nov., ✍. Weißenfels a. S. (Cölleda $^{31}_{8}$ 38.) **V:** Weißenfels u. s. Umg., Reimchron. 92; E. Kaiserstraaß. G. 92; Sigrid, Sch.; D. Gnädigen, Lsp.; D. brave Johann, Lsp. 96; D. Leutnant u. s. Musterbursche, Lsp. 97; Im Hexennest, Lsp. 97; Die Macht d. Liebe, dr. M. in Versen 97; Eine Tageskomödie, Lsp. 98; Goethes Iphigenia, Sch. 98; Doktor Kultur, Lsp. 99; Der Schwur, Lsp. 00; Die natürl. Tochter, Sch. 00, in Versen 02; D. zweite Goethe, Sch. 01; A. großen Tagen, Sch. 01, in Versen 03; Um der Ähnlichkeit willen, Lsp. 01; Ich bin, Lsp. 01; Wenn die Frau in der Sommerfrische ist, Lsp. 01; Kaiser Heinrich u. Prinzessin Ilse, dr. M. in Versen 03; Der Humor i. Eselsgewand, Lsp. 03; Das Ende vom Liede, Charakterbild 03; Der Vetter aus Amerika, Lsp. 04; Lord Buller, Lsp. 03; Kaisers Geburtstag, Festsp. 04; Das Leben der Vöglein, in Versen 04; Eine Reise in d. franz. Schweiz 04; Der Adoptivsohn, Sch. 04; Die Adoptivtochter, Sch. 04; Der rasierte Graf, Lsp. 04; Hermann Gehrhardt, Sch. 05; Der Schelm im Jungfernkleid, Lsp. 05; Im Idyll der Schweiz, Lsp. 05; Die Liebe siegt, Sch. 06; Das Ideal, Sch. 06; Adel u. Bürgertum, Sch. 06; Komtesse Hildegard, Sch. 06; Amor als Frau, Lsp. 06; Frau Dr. Wunderlich u. ihr Famulus, Lsp. 07; Künstlerlos, R. 07; Meine Reise nach Frankreich 1900 07.

Lauterborn, Jos., (k.), ✝, ObPfr. Bergheim i. Bez. Köln. (Mühlheim a. Rh. $^{26}_{6}$ 35.) **V:** Krankenbüchlein 73, 2. A. 97; Brautexamen 87. **Ue:** L. de Ponte, Bußfakr. 85, Altarsakr. 85, Meßopfer 85, Ehe 86.

Lauterer, Ernst (Pf. Sigurd Vingthörr), Deutschtum, ☤, ∴, ☐, ⌂, ✍. Würzburg, Frankfurterstr. 10 I. (Frankfurt a. M. $^{4}_{9}$ 73.) **V:** Taunusstimmen, ein Buch für Deutsche 01; Das Mitleid, Dr. 02; Erste Kunst, e. Weckruf an alle Wagnerfreunde 04; Gerecht — nicht allzugerecht! 04; Dem Strom entgegen! R. 05; Sonnenlend 05; Tuisto, Dr. 06; Aus Wielands Geschlecht, Dr. 07.

Lauterer, Karl, ⌂, Nov., Skizze, ✍. Hochdorf-Luzern. (Frankfurt a. M. $^{5}_{5}$ 78.) **V:** Gedanken u. Wahrheit, G. 98; Zwischen Pflicht u. Recht, Sch. 99.

Läutner, Dr. Edmund Alexander, s. Lutze, Ernst Arthur.

Laux, Arthur (Pf. Oskar Büttner, G. O. Volkmann, A. H. Sverus, E. J. N. Mensch, J. Bius), BJ & SV., krit. Publ. für Ausl., ✍, Humor u. Sat., polit. ☤, Libr., Komp. Cabarz b. Bad Großtabarz i. Th. (Gotha $^{10}_{12}$ 59.) ()

Lauxmann, Richard, Hrsg. d. „Jugendfreunde", ill. Kinder-Sonntagsblatt (30. Jahrg.). Züffenhausen. (Adolzfurt $^{12}_{5}$ 64.) *

Laven, Ferdinand (Pf. F. Flavius), Sk., Novelle, Roman, Lit., ⌂, Musikkrit. u. -☆, Reisebriefe, **Ue:** FES. Trier a. d. Mosel, und Paris, 76 rue de Rennes. (Trier $^{14}_{8}$ 79.) **V:** Detektivgeschichten 01/02; Meditaciones (spanisch) 04, 05; Jugendschriften 06/07.

Laven, Herm., (k.), Katechetik, Epos, ⌂, Pfarr. Leiwen a. Mosel. (Trier $^{12}_{4}$ 44.) **V:** Blüten relig. Sonette aus d. Romancero y Cancionero sagrados 81; Kathol. Christenlehre 81; Wiederholungsbüchlein f. Erst-Kommunikanten 86; Freimaurerei nach d. schott. Ritus 87; Katechet. Skizzen 89, 2. A. 00; Lehninische Weissagung 89; Jörg v. Falkenstein 89; Der Sang von Lao-Fumtse, 2. A. 89; König Olaf 90; Kreuz a. d. Lahn 91; D. Trierer Dom und s. Vergangenheit 94; Am Zauberborn 98; Konstantin d. Gr. u. d. Zeichen am Himmel 02; Aales on Naies en driierjer Mondoard 05.

Laven, Richard, (k.), AV., Politik, Red. d. „Pfälz. Ztg.". Speyer a. Rh. (Aachen $^{15}_{3}$ 72.) **V:** Der rhetorische Kursus 00; Material für Reden 01; Liederbuch für Windthorstbunde 01.

Laverrenz, Victor, ⌂, ☺, ✍, ⚓, ☤, Humoresken, Roman. Berlin-Schöneberg, Vorbergstr. 10. (Berlin $^{16}_{9}$ 62.) **V:** Nach Süden, Streifzüge a. d. Riviera 84, 2. A. 87; Ein Jahr im bunten Rock, Hum. 86, 14. A. 05; Im Bann der Disziplin 87, 6. A. 99; Wir von der Kavallerie, Hum. 88, 4. A. 98; Unter Kameraden 89, 3. A. 02; Einjährigen-Liebe 89, 4. A. 99; Reserve hat Ruh 90, 3. A. 98; Der Deutsche Reichstag und die Parteien 92; D. Denkmäler Berlins u. d. Volkswitz I 92, 6. A. 06, II 99, 2. A. 00, III 03, 2. A. 01; Die Denkmäler Berlins im Volksmunde 93, 2. A. 04; Ulanenstreiche 94, 2. A. 97; Deutsche Novellen 95; Jazzo, der Wende, Sch. 95, 2. A. 98; Berliner Volkswitz 95, 5. A. 03; Frei weg, Hum. 95, 2. A. 97; Volldampf voraus, Hum. 95, 2. A. 98; Infanterie u. Kavallerie, Hum. 96; Auf der Back ist Alles wohl, Hum. 96, 2. A. 01; Vor dem Winde, Hum. 96; Kaiser Rotbart, Sch. 96, 2. A. 00;

Segel los! Humn. 96, 2. A. 03; Humoresken aus dem Leben 97, 2. A. 03; König Witichis, Ball. 98; Grüße aus Berlin u. Umg. 98; Neue Denkmalswitze 98, 2. A. 03; Ein bürgerl. Schauspielhaus im Westen Berlins 98; Berliner Originale I 98, II 99; Vom Wege ab, Dr. 99; Berliner Volkswitz einst u. jetzt, u. F. 99; Klar zum Gefecht, Lsp. 00; Talolo, Schw. 00; Marine-Struwelpeter 01; Deutschland z. See 00; Unter deutsch. Kriegsflagge 00, 2. A. 01; D. letzte Wendenfürst, hist. R. 01, 2. A. 07; Seemannslatein, Humn. 01; In d. Land d. Fjorde, Reisebriefe aus Norwegen 01; Heiteres v. d. Reichspost, Humn. 02; Eine Winterfahrt u. Amerika, Reisebilder v. Atlantik 02; Prinz Heinrichs Amerikafahrt 02; Unt. deutsch. Handelsflagge 02; Die Räuber v. Jordansee, R. 03; Ulanenleben, Humn. 03; Neueste Berliner Denkmalswitze 04; Eine lustige Orientfahrt, humor. Reisebeschreib. 05; Deutschlands Kriegsflotte, Marine-Prachtwerk 06; Der Afghanen-Spion, kulturhist. R. 06; Balladen u. Lieder 07; Deutsches Herz, deutsch. Sinn, Jugendschr. 07.

Lay, August, ASV., ℞, Dr. phil., Sem-Lehr. Karlsruhe i. Bad., Rüppurrerstr. 88. (Bötzingen $^{30}/_{7}$ 62.) **V:** Methodik d. naturgesch. Unterr. 92, 3. A. 07; Lehrbuch der Menschenkunde, Tierkunde, Pflanzenkunde, Mineralienkunde 92, 3. A. 07; Führer durch den Rechtschreibunterricht 96, 3. A. 05; Führer durch den Rechenunterricht der Unterstufe 98, 2. A. 07; Grundlegg d. experiment. Didaktik I 03, 2. A. 06. **MitH:** Der moderne Naturgeschichtsunterricht 07.

Lay, P. Matthias, (k.), christl.-soziale u. asket. Lit., OCap. Münster i. Westf., Kapuzinerstr. (Bremscheid $^{5}/_{4}$ 46.) **V:** Christl. Familie 85, 4. A. 00; Soz. Bedeutg d. kath. Kirche 86, 2. A. 00; Der christl. Mann i. s. Glauben u. Leben 87, 3. A. 01; D. wicht. Stellung d. christl. Frau 90; Christl. Jungfrau 91, 6. A. 01; Christl. Arbeit. 92, 2. A. 01; Torheit des Unglaubens 04; Fluch des Unglaubens 04; Kurze Sonntagspredigten I 05, 3. A. 06, II 07, 2. A.; Kurze Festtagspredigten 06, 2. A.

Lay, Max (Pf. Captain Red Cloud), Roman, ✎, ⚓, ♔, ⌂, ⚙, ⚔, **Uc:** EF. Metz, Große Hirschstr. 10. (Berlin $^{27}/_{4}$ 52.) **V:** Stiller Grenzkrieg, R. 91; Im Geiste Ludwigs XIV., R. 93; Fräulein Kapitän, R. 93; Auf dem Ulmerhof, R. 96; Don Pedros Brautfahrt, R. 98; Ein Goldmädchen, R. 39; Ein Wunderkind, R. 00; Jukoguito 01; Der Herr Intendant, R. 01; Zu Straßburg auf der Schanz, R. 03; Grenzpanorama, R. 04; Mouthon-Affäre 04; Nomaden, R. 05; Seemannsliebe, 4 Nov. 06; Bankpiraten, R. 06.

Lazarus, Julius (Pf. J. Aliquis, L. Julius), ✎, ♆, Handelsfragen, Folklore, ⊞, Sagenforschung, **Uc:** S. Groß-Lichterfelde-Ost, Jägerstr. 30. (Berlin $^{4}/_{9}$ 72.) **V:** D. kaufmänn. Praxis 06; Mexikan. Sklavenhalter 07; D. Erfolg im geschäftl. Leben 07.

? **Lazarus,** Frau GehR. Nahida Ruth, geb. Sturmhöfel (Nahida Remy), ⊙, Roman, Nov., Kritik, Kultur♔. Meran-Untermais, Villa Ruth. (Berlin $^{3}/_{2}$ 49.) **V:** D. Rechng ohne Wirt, Lsp. 70; Wo d. Orangen blühen, R. 72; Konstanze, Dr. 79; Grafen Eckardstein, Dr. 80; Schicksalswege, Volksch. 80; Domeniko, Sch.; Nationale Gegensätze, Dr. 84; Sizil. Novellen 85; Liebeszauber, Dr. 87; Geh. Gewalten, R. 90; D. jüdische Weib, 3. A. 92; Das Gebet in Bibel und Talmund, 2. A. 92; Kulturstudien über das Judentum I 93; Humanität im Judentum 94; Ich suchte dich, autobiograph. Erz. 98. **H:** Sprüche von Lazarus 99; Moritz Lazarus' Lebenserinnerungen (m. Alfr. Leicht) 06.

Leber, Th., Ophthalmologie, Dr. med., o. UP., GehR. Heidelberg, Blumenstr. 8. (Karlsruhe $^{29}/_{2}$ 40.) **V:** Anat. Untersuchgn üb. d. Blutgefäße d. menschl. Auges 65; Untersuchgn üb. die Caries der Zähne (m. Rottenstein) 67; Die Entstehung der Entzündung u. die Wirkung der entzündungerregenden Schädlichkeiten 01. ()

Lebius, Rudolf, ✎, Leitartikel, Hrsg. des „Bund", Centralorgan der gelben Arbeitervereine Deutschlands. Berlin-Nikolassee. (Tilsit $^{4}/_{1}$ 68.) **V:** Religion der Zukunft 98; Was lehrt die I. Deutsche Städteausstellung? 03; D. weiße Internationale, Lsp. 04; Indiskrete Fragen an die Sozialdemokratie 06; Das falsche Ideal des Sozialismus 06; Gärung, R. 07; Gelber Arbeiter-Katechismus 07.

Le Blanc, Max, physikal. ⚗, Dr. phil. o. UP. Leipzig, Physikal-chem. Institit. Linnéstr. 2. (Barten i. Ostpr. $^{26}/_{5}$ 65. **V:** Lehrbuch d. Elektrochemie 95 (ins Engl., Ital. u. Franz. übs.), 4. A. 06 Die Darstellg des Chroms u. seiner Verbindgn mit Hilfe des elektr. Stromes 0: (ins Engl. übs.)

Le Boucher, Gaston, ASV., Polyglotte Ancona (Italien), 14 via Marsala (Roubaix $^{18}/_{10}$ 80.) **V:** Französ. Lesebuch f. Spanier, Italiener, Portugiesen 04—05 Italienisch für Mediziner 07; Engl. Lesebuch f. Spanier, Italiener, Portugiesen 07 Engl. Grammatik f. Spanier 07; Französ. Italien. Taschenwörterbuch 07; Engl. Sch. f. Franzosen, Spanier, Italiener 08. *

Lechleitner, Franz, Roman, Nov., ♆ Kultur♔, Politik, Privatsekr. d. Fürsten zu Wied. Neuwied, fürstl. Schloß (Innsbruck $^{7}/_{3}$ 65.) **V:** Knotowich, Goten

lied. 87; Einhart der Tor 87; Tirol. Bauernspiele 90; Der Schreiber von Konstanz 91; Wartburg-Sprüche 92, 2. A. 00; Der deutsche Minnesang 93 II; Wie ein Tiroler Büblein deutsch-nation. wurde 93; Wartburg-Nov. 93; Tiroler Waldkraft 94; Monrepos 00; Sonnenkinder, Märchenb. 00; D. Alpenrosenkönig 00; Bergsonnenschein, Märchenbuch 01; Aus d. Gefilden der Seligen, M. 02. ( )

Lechler, Frl. Cornelie, AEV., VB., ♀, Jugendschriften. Großbottwar, OA. Marbach. (Winnenden $20|_4$ 57.) **V:** Jugendglück, Erz. u. G. 03; Des Kindes Lieblingstiere, Erz. u. G. 04; Der Kinder schönster Bilderschatz, G. 06 u. v. a.

Leclair, Anton Edl. v., klass. Ψ, ♁, ⁂, Dr. phil., SchulR., GP. i. R. Wien IX, Wasag. 27. (Verona $20|_1$ 48.) **V:** Krit. Beiträge z. Kategorienlehre Kants 77; Realismus d. mod. Naturwiss. im Lichte d. v. Berkeley u. Kant angebahnten Erkenntniskritik 79; Beitr. zu e. monist. Erkenntnistheorie 82; Lehrb. d. allgem. Logik (m. Dr. G. A. Lindner) 94, 4. A. 07.

Ledebur, Karl Frhr. v., Kammerh. u. Gen.-Intend., Exz. Schwerin-Ostorf, Villa Freya. (Berlin 13_2 40.) **V:** Friedr. I. v. Preußen 78 II; Aus m. Tagebuche, ein Beitr. z. Gesch. d. Schwer. Theat. v. 1883 bis 1897. ( )

Lederer, Frau Dr. S. (Pf. S. Eben-Lederer), Erz. Charlottenburg, Grünstr. 9 II. **V:** Dämmerung u. anderes 06. (*)

Lederer, Siegfried, Kritik, Lit.♛, **Ue:** neue u. alte Spr., Dr. phil., GP., wissensch. Leiter d. Prager Deutsch. Urania, Red. d. Stereosk. Museums. Prag-Weinberge, Nerudag. 4. (Prag $30|_6$ 61.) **V:** A. sonnigen Landen, Nn. (n. ital. u. span. Nn.) 83; Neue Handschr. v. Arrians Anabasis 86; Weltsprache Volapük 87; Ist Vergil d. Verf. v. Ciris u. Culex? 90; Index in T. Macci Plauti Militem Gloriosum 91; Erfahrgn mit d. Rodenstockschen Bistigmaten 94; D. Übertragen v. Photographien auf Glas, Porzellan, Holz usw. 95; Bukowiner Land u. Leute 95; D. Ausgrabungen von Olympia 97; Perserschuttfunde 97; Projektionsbilder u. Mittelschulunterricht 97; Reiseerinnergn a. Griechenland 98; Valerius Flaccus (f. d. Thes. L. L.) 98. **Ue:** Murger, Ulric de Rouvres 81; D. Nachbarn, Lsp. 85; Farina, Herr Ich 83, 2. A. 93; Ferrari, Geheimn. d. Hrn. Marchese, Lsp. 85; Castelnuovo, Ausgew. Nn. 85; Dumanoir, Unter uns, Lsp. 86; Gallina, Mariettas Papa, Lsp. 86; Ferretti, E. Vortrag üb. Volapük 87; Neera, D. Strafe 89, 2. A. 95; Sienkiewicz, Wer ist schuld? 89; Ders., Komödie d. Irrungen 89; Monnier, Neapolit. Nn. 98; Praga, Halleluja 91.

Lederer, Victor (Pf. Siegwart Gaerber), Musik♛ u. -Ästhetik, 𝒻, ♉, Kult.♛, Keltistik, **Ue:** TschFLG, Dr. phil. et jur., Chefred. der „Musikliterar. Blätter". Wien II/2, Praterstr. 54, im Sommer: Prag-Weinberge, Divišgasse 17. (Prag 7_{10} 81.) **V:** Über Heimat und Ursprung der mehrstimmigen Tonkunst 06 II; Keltische Renaissance 06.

Ledóchowska, Gräfin Marie Therese (Pf. Alex. Halka), (k.), ☉, Generalleiterin der St. Petrus Claver-Sodalität für die afrik. Missionen, Red. d. „Echo a. Afrika" u. der „Kl. Afrika-Bibliothek". Salzburg, Dreifaltigkeitsg. 12. (Loosdorf $29|_4$ 63.) **V:** D. hl. Odilia, Sch. 84; Zaïda, d. Negermädchen, Sch. 89; Aloysius wacht, Sch. 91; Das Weinkörbchen, Sch. 06; Baronesse Mizzi, Dr. 07.

Ledóchowski, Joseph Graf, Meteorologie, Hofmarschall S. K. H. des Herzogs Robert von Parma. Schwarzau am Steinfeld, N.-Östr. (Ung.-Hradisch $2|_4$ 67.) **V:** Wetterprognose 1897—1900. ( )

Lee, Heinr., ☉, 𝒻, Nov. Berlin-Wilmersdorf, Weimarsche Str. 19. (Hirschberg i. Schl. $24|_6$ 62.) **V:** Wilh. Meister 87; 2 Uhr 46, Lsp. 88; Unbefleckte 90; Philister üb. dir 90; Wird er kommen, Lsp. 90; A. Dürer 91; Deutsche Heldensagen 91; Bibl. Erz. 91 II; Sünden d. Genußsucht 92; Schulden, Lsp. 93; Baccarat 91; Reifenkönigin, D. 94; Examen, Lsp. 94; Schlagbaum, Vst. 94; Springer, Lsp. 95; Glückliche Liebe, N. 96; Hans Wurst, Sch. 96; Prinzessintänzer, R. 97; Die Geliebte, R. 97; Radlerin, R. 97; Geliebte Frauen, N. 97; Liebesbrief u. a. Nn. 97; Radfahrer, R. 98; Prinz v. Wales u. a. Nn. 98; Fall Oberthan, R. 99; Rätselhafte Herr, R. 99; Busch u. Reichenbach, Schw. (mit W. Meyer-Förster) 99; Zirkusblut, R. 00; Steffies Heirat, R. 00; Berlin von heut', Sk. 00; Rosen-Rosel, R. 01; D. Pariserin, R. 01; Der Geliebte, R. 02; Weibl. Studenten, R. 02; Ein Held d. Vorstadt (Aus Berlin O), Vst. 02; D. zerbrochene Krug, D. 02; Gräfin Leszek, R. 03; M. K., R. 03; Der 70. Geburtstag, Lsp. 03; Hammer u. Ambos, Lsp. 02; Sankt Just, Lsp. 03; Schnee, D. 03; Eine vom Brettl, R. 03; Die Sache Pfeiffer, R. 03; Miß Cookson aus New York, R. 03; Der Knecht des Ruhms, R. 05; Komtesse X., R. 05; Hammer u. Ambos, R. 05; Die Frau aus Japan, R. 06; Deutsche Städte im Anfang des 20. Jahrh. 06.

Leeb, P. Willibald, (k.), Sagenkunde, Orts♛, Benediktiner von Göttweig, emer. Prof. d. Theol., Pfarrverwes. Grünau a. d. Pielach, NÖst. (Hasbach $14|_6$ 61.) **V:** Sagen Niederösterreichs 92.

Leede, Oscar, PA., ✓ Ψ, Red. der „Universal-Correspondenz". Dresden-Blasewitz, Schillerplatz 13 I. (Leipzig $4|_5$ 71.) H: Leedes Lokalreporter 05.

Lefffon, August, Lit.♔, Dr. phil. Berlin NW 52, Flemmingstr. 11 III. (Meiningen $3|_4$ 77.) V: Immermanns Alexis 04. H: Mörikes Werke 07 II.

Le Flaneur, s. Meyer-Balte.

Lefmann, Salomon, Sanskrit, altind. Altertumskunde u. Sprachwiss., Dr. phil., HonllP. Heidelberg, Rohrbacherstr. 45. (Telgte i. Westf. $25|_{12}$ 31.) V: De Aristot. in hominum educatione principiis 64; A. Schleicher 70; Lalita Vistara, übs. u. erkl. I 74; Textausg. 83/01; Gesch. d. alten Indiens 79/89, 2. A. 97; F. Bopp, Leb. u. Wiss. 91/95.

le Fort, Gertrud Freiin (Ps. Gerta v. Start), Ψ. Ludwigsluft i. Meckl., Luisenstr. (Minden $11|_{10}$ 76.) V: Prinzessin Christelchen, R. 04; Ged. ()

le Fort, Gertrud Agnes verw. v., geb. v. Voigts-Rhetz, Rom., Nov., Skizz. Berlin W 30, Luitpoldstr. 23. (ebda $12|_5$ 50.) V: Karlusch, R.; Goldene Spitzen, R. 00 u. pseudonyme Schriften.

Legband, Hans, Dr. phil., Hilfsbibliothekar a. d. Stadtbibl. Cassel, Parkstr. 44. (Braunschweig $25|_1$ 78.) V: Die Alsfelder Dirigierrolle 04.

Legband, Paul, Theat.♔, ✓, Dr. phil., Leiter der Schauspielschule des Deutschen Theaters. Berlin W 30, Martin Lutherstr. 3 III. (Braunschweig $28|_6$ 76.) V: Münchener Bühne u. Drama im 18. Jh. 02/04. H: Chronologie d. deutsch. Theaters 02; Lyrik u. Prosa d. 17. u. 18. Jahrh. 06.

Legler, Friedr., ObLehr., Mitgl. d. k. k. Landesschulrates, L.-Abg., Obmann d. D. Landeslehrervereins i. B. Reichenberg i. B., Klothildenstr. 395/IV. (Braunau i. B. $1|_1$ 52.)

Leher, Heinr., ✓, ♔, Kgl. Wirkl. Rat, Hrsg. u. Chefred. d. „Bayerland". München, Waltherstr. 10. (ebda $14|_8$ 48.)

Lehfels, G., s. Lehmann-Felskowski, Georg.

Lehmann, Bernh. (Ps. Hans Wistulanus), ♔, Dr. phil., Buchhdlr. Danzig, Ziegeng. 6. (ebda $24|_{12}$ 51.) V: Widos v. Ferrara „Über d. Schisma d. Hildebrandt" usw. 78; Repet. d. alt. Gesch. 80, 2. A. 90; Volk d. Sueben 83; Gregor VII. u. Heinr. IV. 88; Gesch. v. Danzig 91. H: Der deutsche Sortimenter 04/07.

Lehmann, C. F., jetzt: Lehmann-Haupt, C. F.

Lehmann, Johs., ⊙, Dr. phil., ev. Pfr. Freiberg i. S. (Ruttersdorf i. S.-A. $3|_7$ 64.) V: Die hl. Nacht, Weihnachtsfestsp. 90, 4. A. 01; Dornröschen, dr. Weihn.-M. 93; Aschenbrödel, dr. Weihn.-M. 94, 2. A. 03; Schneewittchen, dr. Weihn.-M. 95; Paulus, kirchl. Festsp. 94; Hans im Glück, Märchsp. 96; Trauupeter, Märchsp. 97; Doktor Allwissend, Märchsp. 98; Freiberg. Dombau-Festsp. 03; Der Kaffeetisch, Eine unmögliche Person, Die Berliner Tante, Wohltätigkeit, Einakter mit nur weiblichen Rollen 04.

Lehmann, Johs., Buchhdlr., Red. d. stenotachygr. „Engschnellschrift", Inh. d. Stenotachygr. Instituts u. d. Zentrale für Zimmerschmuck. Leipzig, Täubchenweg 54. (Zentendorf $21|_5$ 70.)

Lehmann, Johs. (Lehmann-Hohenberg), ⊕, ▲, volkstüml. Recht, Dr. phil., Prof., Hrsg. d. „Rechtshort". Weimar. (Königsberg i. Pr. $11|_4$ 51.) V: Untersuchgn üb. d. Entstehg d. altkristallin. Schiefergesteine usw. 84; Volkserziehg nach entwicklungsgeschichtl. Grundsätz. 96; Universitätsreform 00; Recht od. Gewalt? 03; Naturwissenschaft u. Bibel 05; Wiederum Jena! 05. ()

Lehmann, Jon (Ps. Hugo Freund), BP., ⊙, Dr. phil., Hrsg. u. Verleger der „Breslauer Ztg.". Berlin W 30, Bambergerstr. 15 III. (Mainz $19|_9$ 65.) V: E. Wunderkind 91; Verlor. Blätter 91; D. Günstling d. Zaren 92; Heißhunger, Dr. 92; Landgraf Paulchen, Dr.; D. offizielle Frau, Dr.; Kapital, Dr.; D. Blätterpilz, Lsp. 98; Thomas Becket, Dr. (mit. Ps. Hans Wellberg) 01; Steppke, Dr. 01; Schrippe, Lsp. 01; Mayerchen, Lsp. 01; Stasia, Lsp. 01; Oberarzt II. Kl., Lsp. 02; Die höchstgeliebte Jungfrau, Kom. 04; Augen rechts! K. 04; Befreites Glück, R. 04; Das Lied vom braven Mann, Lsp. 06; D. Ungeheuer, Lsp. 07.

Lehmann, Joseph, ✝, Predig. u. theol. Lehrer am Predigerseminar der deutsch. Baptisten. Hamburg-Hamm, Diagonalstr. 8 III. (Berlin $28|_{11}$ 32.) V: Christi Gemeinde u. Bundesstiftgn 91, 2. A. 00; Gesch. d. deutsch. Baptisten I 96, II 00; Gesch. d. christl. Predigt 04. ()

Lehmann, Jos., ⊕, Germanistik, Prof., SchulR. Wien IV, Alleeg. 31. (Deutsch-Kahn $19|_{11}$ 38.) V: Deutsche Schulgramm. nebst Metrik f. Lehrersem., 10. A.; Leitf. f. d. Unterr. in d. deutsch. Gramm. f. Bürgersch., 9. A.; Sprach- u. Aufsatzlehre nebst Poetik u. Metrik f. Bürgerschul., 12. A.: Sprach- u. Aufsatzbuch für Bürgerschulen (in vielen Auflagen); Wörterverzeichn., 2. A.; Sprachbuch f. Volksch. in mehr. verschied. Ausg. u. viel. Aufl.; Deutsch. Lesebuch f. Lehrersem. (m. Branky u. Sommert), 7. A. I, II u. III; Die orthogr. u. d. grammat. Fehler d. Schüler, 2. A.; Üb. d. Gebrauch d. Sprachbuches in d. Volks- u. Bürgersch., 2. A.; Deutsches Lesebuch f.

). Kurse zur Heranbildung von Arbeits-
ehrerinnen (mit Dr. Rupp).

Lehmann, Karl, ♋ (German.), Dr. jur.,
. UP., Hrsg. d. „Zeitschr. f. d. ges. Han-
elsrecht". Rostock. (Berlin $^{11}_{10}$58.) **V:**
Verlobg u. Hochzeit nach d. nordgerm.
Rechtsquellen 82; Die Njálssage (mit
Schnorr v. Carolsfeld) 83; Königsfriede d.
Nordgermanen 86; Abhandlgn z. german.
Rechtsgesch. 88; Leges Alamannorum 88;
Entstehung der Libri feudorum 91; Con-
uetudines feudorum 92; Gesch. Entwick-
ung d. Aktienrechts bis z. Code de com-
nerce 95; D. langobard. Lehenrecht 96;
Kolonialgesellschaftsrecht in Vergang. u.
Gegenwart 96; Recht d. Akt.-Ges. I 98, II
4; HGB. I (m. V. Ring) 99, II 01; HBG.
n neuer Gestalt 99; Die Rigsþula 04;
Rezeptionen german. Rechte 05; Lehr-
uch des Handelsrechts 05—07.

Lehmann, Max, ♚, Dr. jur. h. c., Dr.
hil., o. UP. Göttingen, Bürgerstr.
2. (Berlin $^{19}_{5}$45.) **V:** De annalibus Co-
onsensibus maximis 67; Knesebeck und
Schön 75; Stein, Scharnhorst u. Schön
7; Preußen u. die kath. Kirche seit 1640
8/94 VII; Scharnhorst 86/87 II; Friedr.
. Gr. u. d. Urspr. d. 7jähr. Kriegs 94;
Frhr. vom Stein 02/05 III.

Lehmann, Otto, Dr. phil., THSchP.,
HofR. Karlsruhe i. B. (Konstanz
$^{3}_{1}$ 55.) **V:** Physik. Technik 85; Mole-
ularphysik 88/89 II; Kristallanalyse 91;
lektrizität u. Licht 95; Elektr. Entladgn
3; Versuchsergebnisse u. Erklärungsver-
uche 99; Physik u. Politik, Rektoratsrede
1; Flüssige Kristalle 04; Flüssige Kristalle
. die Theorien des Lebens 06; D. wich-
gsten Begriffe u. Gesetze der Physik 07;
ie scheinbar lebenden Kristalle 07; Leit-
den der Physik 07. **Bearb:** Frick, Physik.
echnik 90/95 II, 7. A. 04—07 IV; J.
üller, Grundriß d. Physik 96.

Lehmann, Paul (Pf. Paul Lehmann-
chiller), ⊕, Dr. phil., Dir. d. Schiller-
ealG. Stettin. (Darsband a. Rüg.
.) **V:** Europa 98; Außereuropa 01; A.
roßer Zeit, Bilder a. d. Kriegsleben e.
omm. Jägers 03; Geschichten a. Homers
dyssee 05; Ganz olle Kamellen ut Ithaka
Odyssee plattdeutsch) 05; Geschichten aus
omers Ilias 07.

Lehmann, Paul Andr., Polizei-Wiss.,
gl. Polizeileutn. Berlin SW 19,
euthstr. 4. (Charlottenburg $^{29}_{7}$55.) **V:**
olizei-Handlexik. 86, Nachtr. 00; Samml
Bestimmgn üb. d. Sonntagsruhe 97,
. A. 97; Stempelsteuergesetz f. Polizei-
erwaltungen (m. Reh) 97; Arbeitgeber
Arbeitnehmer 02. ()

Lehmann, Rich., ⊕, Dr. phil., o. UP.
Münster), GRegR. Godesberg, Rhein-
ee 66. (Neuzelle $^{17}_{5}$45.) **V:** Forschgn z.
Gesch. d. Abtes Hugo I. v. Cluny 69; Üb.
ehem. Strandlinien usw. in Norwegen 79;
Neue Beitr. z. Kenntn. d. ehemal. Strand-
linien in Norweg. 81; Üb. system. Förderg
wiss. Landeskde v. Deutschl. 82; Vorlesgn
üb. Hilfsmittel u. Methode d. geogr. Un-
terr. 85/91; Anleitg z. Gebrauch d. De-
besschen Zeichenatlanten 88; Kartenzeich-
nen im geogr. Unterr. 91; Zur Beschaffg
d. heimatkundl. Unterrichtsmaterials 94;
D. Bildungswert d. Erdkunde 96; Atlas
f. Mittel- u. ObKlassen höh. Lehranst. (m.
W. Petzold) 97, 3. A. 04; Atlas f. d. unt.
Klassen höh. Lehranst. (m. dems.) 99, 2. A.
03; Neubearb. v. Andrees Schulatlas, 50.
A. 03; Erweiterung d. Westfäl. Hochsch.,
Denkschr. d. Senats d. Kgl. Akademie zu
Münster 01; Atlas f. höh. Lehranst. (mit
bes. Berücks. d. Handelsgeographie (m. A.
Scobel) 03; Tabellen u. Beil. z. Denk-
schrift „Die allmähliche Vervollständigung
d. Westf. Univ. durch e. Mediz. Fakultät"
04. **Uc:** Kjerulf, Einige Chronometer der
Geologie 80; Hage u. Tegnér, Üb. d. Be-
dingungen e. Handelsverkehrs m. d. westl.
Sibirien 81.

Lehmann, Rudolf, ⁂, ⊞, Dr. phil.,
Prof. a. d. Königl. Akad. Posen, Derff-
lingerstr. 10. (Crefeld $^{26}_{3}$55.) **V:** D. deut-
sche Unterricht 90, 2. A. 97; Schopenhauer
94; Übersicht üb. d. deutsche Spr. u. Lit,
94, 5. A. 06; Erziehg u. Erzieher 01; Lehr-
buch d. philosophisch. Propädeutik 05, 2.
A. 07; Wege u. Ziele d. philos. Propädeu-
tik 05; Über die gegenwärtige Entwickelg
unserer höh. Schulen 07. **H:** Vier weltl.
Schriften Luthers 81; Pestalozzi, Wie
Gertrud ihre Kinder lehrt 02.

Lehmann-Felskowski, Georg (Pf. G.
Lehfels), ⊙, ⊠, ⚓, Hrsg. u. Red. d.
„Deutsch-Nautisch. Alman." u. „Deutsch.
Seehandels-Korresp.". Berlin W, Pra-
gerstr. 33. ($^{11}_{7}$63.) **V:** Nackte Kunst, Schw.
94; Im Westen, Vst. 94; Abschied, Dr. 95;
Frühlingsschlacht, Ballet 95; Krone des
Hauses, Lsp. 95; Toubuissons Hochzeit,
Schw. 96; Im warmen Nest, Lsp. 98;
Volldampf voraus! Deutschl.-Handelsflotte
u. Schiffbau 99, frz. 00; Deutsch. Segel-
sport 00; D. starke Geschlecht, Lsp. 01; The
Shipbuilding Industry of Germany 03;
D. Ramseskette, Kom. 07.

Lehmann-Filhés, Frau Bertha (Pf. B.
Filhés, L. Berthold), Jugendschr., ⊙, Ro-
man. Berlin W, Wichmannstr. 11 a.
(ebda $^{20}_{2}$ 19.) ()

Lehmann-Haupt, C. F., alte ♚ u.
Keilschriftforschg, Dr. jur. et phil., a.o.
UP., Hrsg. d. „Klio, Beitr. z. alt. Gesch.".
Berlin W 50, Marburgerstr. 6. (Ham-
burg $^{11}_{3}$ 61.) **V:** Schamaschschumukin,
König v. Babylonien 92; Altbabylon.
Maß- u. Gewichtssystem als Grundlage d.

antiken Gewichts-, Münz- u. Maßsysteme 93; 2 Hauptprobl. d. altoriental. Chronologie u. ihre Lösung 98; Babyloniens Kulturmiss. einst u. jetzt 03; Materialien z. älteren Gesch. Armeniens u. Mesopotamiens 07.

Lehmann-Haupt, Therese, geb. Haupt, ♀. Berlin W 50, Marburgerstr. 6. (Posen $^{11}/_{2}$ 64.) **V:** Festschr. 94; Vier Weihnachtsbäume, Dr.; Wie Klein-Else d. Christkind suchen ging, Dr. 97; Schreihansel u. Lachprinzeßchen, Dr. 99; Tre fontane u. a. Erzn. 03; D. Musikschule, musik.-dr. Scherz 03; Warum d. Frühling kommen mußt', Dr. 03.

Lehmann-Hohenberg, s. Lehmann, Johs., Weimar.

Lehmann-Osten, Paul, PA., Musikw., Dir. d. Ehrlichschen Musiksch., Tonkünstler. Dresden, Walpurgisstr. 18. (ebda $^{16}/_{4}$ 65.)

Lehmann-Rußbüldt, Otto, ⁂. Berlin-Schmargendorf, Zoppoterstr. 15. (Berlin $^{1}/_{1}$ 73.) **V:** Z. Metaphysik d. Geschlechtsliebe 98, 3. A. 00; Weckruf an Deutschlands junge Geister 01; Zwei Novellen 06. ()

Lehmann-Schiller, Paul, s. Lehmann, Paul.

Lehmen, Alfons, ⁂, SJ. Valkenburg, Holl. Limburg. (Höxter i. W. $^{5}/_{2}$ 47.) **V:** Lehrb. d. Philos. 99/01 II, 2. A. 04/06 IV.

Lehmkuhl, Augustin, (k.), ✝, SJ. Valkenburg, Holl. Limburg. (Hagen i. W. $^{23}/_{9}$ 34.) **V:** Herz-Jesu-Monat 61, 9. A. 05; Theol. moralis 83/84 II, 10. A. 02; Compendium Theol. moralis 86, 4. A. 99; Arbeitsvertrag u. Streik 91, 4. A. 04; Soz. Not u. kirchl. Einfluß 92, 4. A. 05; D. soz. Frage u. d. staatl. Gewalt 93, 3. A. 96; Internat. Regelung d. soz. Frage 96, 3. A. 96; D. christl. Arbeiter 95, 4. A. 04; D. BGB. erläut. f. Seelsorger, 4./5. A. 00; D. Herz d. göttl. Menschenfreundes 00, 2. A. 06; Casus consc. 02/03 II, 3. A. 07; Probabilismus vindicatus 06.

Lehner, Franz, (k.), ♆, Stadtpfr., Kgl. Schulinsp. Schönsee i. Oberpfalz. (Gleiritsch $^{15}/_{7}$ 69.) **V:** Was ich fand 01; Helldunkel 02; Der verlorene Sohn 03.

Lehner, Josef, (k.), ✝, D., Hofkaplan. Wien I, k. k. Hofburg. (ebda $^{15}/_{2}$ 68.) **V:** Der Willenszustand des Sünders nach dem Tode 06.

Lehner, Rud. Julius, ♆, Roman, 𝒻, liter. Kritik. Klosterneuburg, N.-Österr., Stadtplatz 38. (Wien $^{25}/_{8}$ 83.) **V:** Ged. 00, 3. A. 02; Nächte, G. 02; Zwei irre Wanderseelen, G. (mit A. Linhardt) 03. **H:** Leopoldi-Almanach 02. ()

Lehnert, Georg, klass. Ψ, Dr. phil. Hilfsbibliothekar. Gießen, Ebelstr. 7. (Freiberg i. S. $^{14}/_{3}$ 71.) **V:** De scholiis ad Homerum rhetoricis 96. **H:** Calpurnii Flacci declamationes 03; Quintiliani quae feruntur declamationes XIX maiores 05. *

Lehnert, Georg Herm., ♆, Naturw., Kunstgew., Dr. phil., Schriftl. d. „Werkkunst". Berlin W 50, Würzburgerstr. 22 I. (Zittau $^{13}/_{2}$ 62.) **V:** Zur Orientierung im Zool.-Mus. d. Univ. Leipzig 85; Beobachtungen an Landplanarien 91; Lieder e. Soldaten 98; Liebhaber-Photogr. 99, 5. A. 07; Radfahren 00, 2. A. 03; Porzellan 02; Zimmerturnen 03. **H:** Illustr. Geschichte des Kunstgewerbes 07.

Lehnhard, Paul R. (Pf. Lenarh u. P. Rahnheld), ♀. Berlin, Linienstr. 70, II. (ebda $^{6}/_{11}$ 59.) **V:** Zahlr. Theaterstücke, darunter die Schwänke: Unsere Pauline u. Direktor Buchholz (m. G. von Moser) u. Pflicht?, Kom. 07.

Lehr, Simon, VB., ♀, 𝒻, Ingen., Sekr. d. Wiener Vereins f. Stadtinteress. u. Fremdenverkehr, Sachverständiger f. d. Zeitungsfach. Wien IV, Lambrechtsg. 9. (ebda $^{6}/_{4}$ 67.) **V:** Soz. Streiflichter 95; Es tagt, Sch. 97; Theorie d. Fremdenverkehrs 01; Führer durch Wien 02, 3. A. 06.

Lehrer, Gustav, s. Erdmann, G. A.

Lehrreich, Gottlieb, s. Heitzer, Lor.

Lehrs, Max, Kunst♕, Dr., Prof., Geh. Reg.-Rat, Dir. des Kgl. Kupferstichkabinetts. Berlin, Landshuterstr. 4. (ebda $^{24}/_{6}$ 55.) **V:** Die ältesten deutschen Spielkarten des Königl. Kupferstichkabinetts zu Dresden 85; Der Meister mit den Bandrollen 86; Katal. der im German. Museum befindl. deutschen Kupferstiche des XV. Jahrhunderts 87; Wenzel von Olmütz 89; Die Spielkarten des Meisters E S 1466 in heliograph. Nachbildungen mit erläut. Text 91; Der Meister der Liebesgärten 93; Der Meister des Amsterdamer Kabinetts 94; Der Meister W ♌ 95; Arnold Böcklin, Leitfaden zum Verständnis seiner Kunst 97; Handzeichnungen neuerer Meister im Kgl. Kupferstichkabinett zu Dresden 00; Über einige Holzschnitte des 15. Jahrh. in der Stadtbibliothek zu Zürich 06; Karl Stauffer-Bern 07.

Leicht, Alfred, ⁂, Dr. phil., Prof. Meißen. (Schwarzenberg $^{4}/_{11}$ 61.) **V:** Lazarus, der Begründer der Völkerpsychologie 04. **H:** Pädagog. Briefe von Prof. Dr. M. Lazarus 03; Moritz Lazarus' Lebenserinnerungen (m. N. R. Lazarus) 06.

Leidinger, Georg, Bayr.♕, Dr. phil., Sekr. d. k. Hof- u. Staatsbibl. München, Adalbertstr. 31 I. (Ansbach $^{30}/_{12}$ 70. **V:** Üb. d. Schriften d. bayer. Chronisten Veit Arnpeck 93. **H:** Chronik u. Stamm d. Pfalzgrafen b. Rhein u. Herzoge i. Bayern 1501 01; Andreas v. Regensburg, sämtl. Werke 03; Einzelholzschnitte d. 15. Jahrh. in d. k. Hof- u. Staatsbibl. München I 07; Teigdrucke d. 15. Jahrh. in d. k. Hof- u. Staatsbibl. München 07.

Leiner, Richard, ⊙, Nov., ✓, Kritik. Straßburg i. Els., Gailerstr. 15. (Saaz i. Böhm. $^{21}/_{1}$ 77.) V: Abschied, Sch. 00; Sumpf, Kom. 05; Pflicht, Sch. 06.

Leiningen, Helene Gräfin zu (Pf. Frith of Holm), ⊙. Wiesbaden, Parkstr. 5. (Breslau $^{6}/_{8}$ 65.) V: Das Relief; Sanspoeten; Im Vorzimmer d. Kaisers; D. Hochzeit der Mumie; Sonnenwende; Der Philosoph von Sans-Souci.

Leiningen-Westerburg, Josephine Gräfin zu, geb. v. Spruner. Cassel, Wolfsschlucht 5. ($^{8}/_{4}$ 35.) V: Dichtungen 97/05 V; Erlebtes u. Fabuliertes 99 II; Die Kaiserin 01; Was mir d. Sonne erzählte 05.

Leinitz, L., s. Zeitlin, Leon.

Leipoldt, Oskar, ASV., ⊙, Bürgerschul ObLehr. Plauen i. Vogtl., Semitarstr. 3. (ebda $^{10}/_{3}$ 59.) V: Wahrheit und Glaube, Sch. 98; Venus' Durchgang, Lsp. 00; De Hufapethek, Vogtländ. Schw. 01.

Leipziger, Leon (Pf. der Roland von Berlin), Dr. phil., Hrsg. der Wochenschr. „D. Roland v. Berlin". Berlin W 50, Tauenzienstr. 20. (Breslau $^{17}/_{12}$ 61.) V: Berl. Revue 93; Treptows Abschied; Der wilde Meyer; Die Ballhausanna 97; Die neue Moral 98; Braune Lappen; Gräfin Lametta; Berliner Lieder; Aus eines Narren Tagebuch.

Leist, Ingo, VB., PB., ✓, Dr. med. Berlin W, Neue Ansbacherstr. 13. (Bamberg 56.)

Leistle, Dav., (k.), ✝, D., kgl. Lyzeal-Rekt., o. Prof., Geistl. R. Dillingen a. D. (Stötten $^{12}/_{3}$ 48.) V: Besessenheit u. Bes. Berücksichtigung d. Lehre d. hl. Väter 37; Wissensch. u. künstl. Strebsamkeit im St. Magnusstift zu Füssen 98; Gesch. des geistl. Bildungswesens in der Diözese Augsburg 04.

Leistner, Frau Elise verw. v., geb. v. Leistner, ♀, Roman, Nov., Jugendschr. Tüchersfeld i. Oberfranken. (München $^{13}/_{2}$ 51.)

Leistner, Karl Richard, ⊙, ♂, Nov., Polit., Volksschullehr. Waltersdorf-Obervolitz i. Böhm. (Fischern $^{22}/_{3}$ 68.) V: Herdfeuer, dram. G. 02; Panthea, die Kriegsgefangene, Dr. u. Libretto 03. H: Volkslexikon „Welterfassung, zugleich Freundschaftsblätter an Stelle der Aussichtskarten" 06. ( )

Leistner, Ottomar, ⊙, Dr. phil. Berlin W, Charlottenstr. 63. (ebda $^{8}/_{4}$ 44.)

Leiter, Friedr., CP., ♂, Dr., Red. d. „N. W. Tagbl." u. Hrsg. d. „Östr.-ung. Konsular Korrespond.". Wien I, Steyrerhof 3. (Jassy 59.) V: Steuer d. Presse 85; Katechismus d. neuen Steuern 95, d. gewerbl. Sonntagsruhe 95; Männerkleidererzeugg in Wien 96; Wer muß Personaleinkommensteuer u. Besoldungssteuer zahlen? 97; Wer muß Rentensteuer zahlen? 97; Die Gemeindeverwaltung 05; D. Verteilung des Einkommens in Österreich 07.

Leitgeb, Otto Georg Ritter v., ASV., Nov., Rom., Essay, ♂, ✓, Ue: EFI, Dr. jur. Görz, Österr. Küstenland. (Pola $^{24}/_{10}$ 60.) V: Ausklang, N. 96; Psyche, N., 2.—4. A. 99; D. Gänsemännlein, N., 2. A. 00; Um Liebe, N., 2. u. 3. A. 00; Sidera cordis, R. 01, 1./2. A.; Der verlassene Gott, N. 02; Die stumme Mühle, R. 03, 4. A. 06; Bedrängte Herzen, Nn. 04, 2. A. 05; Sonnensplitter, N., 1. u. 2. A. 07.

Leithaeuser, Gust., Kunst✍, Dr. phil., Prof. a. d. Gelehrtensch. d. Johanneums. Hamburg-Uhlenhorst. (Elberfeld $^{9}/_{12}$ 51.) ( )

Leithaeuser, Julius, Germanistik, Volkskunde, Prof., Realgymn ObLehr. Barmen, Mozartstr. 13. (ebda $^{11}/_{4}$ 61.) V: Gallicismen in niederrhein. Mundarten I 91, II 94; Bergische Ortsnamen 01; Beiträge zur Gesch. des Realgymnasiums in Barmen 03; Volkskundliches aus dem Berg. Lande, 1. Tiernamen I 06, II 07.

Leitich, Albert, DÖSchG., Theater- u. Kunstkritik, ✓, Red. d. „Deutsch. Ztg". Wien VIII, Langeg. 9. (ebda $^{5}/_{10}$ 69.) ( )

Leitner, Friedrich, Handelstechnik, Doz. a. d. Berl. Handelshochsch. Charlottenburg, Kantstr. 149. (Wien $^{26}/_{1}$ 74.) V: Private Versicherg im Dienste des Kaufmanns 01; Das Bankgeschäft u. seine Technik 04; Selbstkostenberechnung industr. Betriebe 05, 2. A. 06. ( )

Leitner, Martin, (k.), Kirchenrecht, Dr. theol. et jur. can., Lyzeal-Prof. Passau, Altstadt 232. (Bodenwöhr $^{11}/_{3}$ 62.) V: Santis Praelectiones iuris canonici (5 Bücher u. Generalindex) 86, 4. A. 03/05; Eherecht 02; Die Eheschließungsform in Deutschland 06.

Leitritz, Johs., franz. u. engl. Landes- u. Volkskunde u. engl. Schulgesch., Prof. Dir. d. städt. Gymnas. u. Realgymnas. Düsseldorf. (Mutschau $^{2}/_{9}$ 54.) V: Paris et ses environs 94, 3. A. 01; La France 94, 2. A. 01; Colomba 92, 3. A. 07; Expédition d'Egypte 94; Education a. Schools in Early England 97; Altenglands Unterrichts- u. Schulwesen 98; Frankreich in Gesch. u. Gegenw. 01; Conquest of Mexico 03; Guillaume le Conquérant 01; London and its Environs, 2. A.; The British Isles 01.

Leitschuh, Franz Friedrich), Kunst✍, Dr. phil., o. UP., Hrsg. u. Red. d. Monatsschr. „D. Kunstgewerbe in Els-Lothr.". Freiburg i. Schweiz. (Würzburg $^{19}/_{10}$ 65.) V: Familie Preisler u. Markus Tuscher 86; Bamberger Halsger. Ordng 86; Georg III. Schenk v. Limpurg 88; Bilder-

kreis d. Malerei d. Karolinger 88; D. German. Nationalmuseum 91; A. Dürers s. Kupferstiche 92; Gesch. d. Karolinger Malerei 94; Tiepolo 96; D. Wesen d. Landschaftsmalerei 98; Elsäss. Kunstdenkmäler 98—00; Straßburg, s. Kunstentwicklg 03; Flötnerstudien 04; Einführg in die Kunstgesch. 06; Würzburg u. Bamberg 06. ()

Leitzmann, Alb., deutsche Sprach- und Lit.♔, Dr. phil., a.o. UP. Jena, Weimar-Geraer Bahnhofstr. 16. (Magdeburg $^{3}/_{8}$ 67.) **V:** bzw. **H:** König Tirol, Winsbecke u. Winsbeckin 88; Briefe v. W. v. Humboldt an F. H. Jacobi 92; G. Forster 93; Briefe u. Tagebücher G. Forsters v. seiner Reise 1790 93; Üb. Goethes Hermann u. Dorothea, aus V. Hehns Nachlaß 93, 2. A. 98; Tagebuch W. v. Humboldts v. seiner Reise nach Norddeutschland 1796 94; G. Forsters kleinere Schrift. 94; Quellenschriften z. neueren deutsch. Lit.- u. Geistesgesch. 94 f. IV; Goethes Briefe (Weim. Ausg.) XVII—XXI 95 f.; Sechs ungedr. Aufsätze üb. d. klass. Altert. v. W. v. Humboldt 96; Jugendbriefe A. v. Humboldts an W. G. Wegener 96; Briefw. zw. Karol. v. Humboldt, Rahel u. Varnhagen 96; Register z. Schillers Briefen v. Jonas 96; D. Fabeln Gerhards v. Minden in mndeutsch. Sprache 98; A. Lichtenbergs Nachlaß 99; Briefw. zw. Schiller u. W. v. Humboldt 00; Untersuchgn üb. Wolframs Titurel 00; Lichtenbergs Briefe (m. K. Schüddekopf) 01 f. III; R. Haym zum Gedächtnis: Neue Briefe v. Karol. v. Humboldt 01; Lichtenbergs Aphorism. 02 f. IV; Wolfram v. Eschenbach 02 f. V; W. v. Humboldts ges. Schriften 03 f. VII; Die Melker Handschr. 04; Luthers geistl. Lieder 07.

Lellmann, Karl, (k.), ✓, Nov., Rekt. d. städt. St. Marienschule. Breslau XVI, Hobrechtufer 17 II. (Bückeburg $^{26}/_{8}$ 45.)

Lemberger, Ernst (Pf. Ernst L. M. Berger, Montanus), ✓. Berlin SW, Wilhelmstr. 20. (Wien $^{31}/_{12}$ 66.) **V:** Ehe man Ehemann wird, Humor. 97; Beiträge z. Gesch. d. Miniaturmalerei 07.

Lemcke, Karl v. (Pf. Carl Manno), Lit.-♔, Kunst♔, Ästh., Dr. phil., Prof. a. D. München, Schellingstr. 14. (Schwerin $^{26}/_{8}$ 31.) **V:** Lieder u. Ged. 61; Gesch. d. deutsch. Dichtung v. Opitz bis Klopstock 71, 2. A. 82; Popul. Ästhetik, 6. A. 90; Meister d. niederl. Malerei 78; Beowulf, R. 82, 3. A. 99; Ein süßer Knabe, R. 84, 3. A.; Kinder d. Tages, Lsp.; Gräfin Gerhild, R. 92; Jugendgenossen, R. 97.

Lemcke, Oskar, Versicherungsfach, Hrsg. u. Red. d. „Deutsch. Versicherungspresse" (s. 1873) u. d. „Lebensbild. aus d. Assekuranz-Gesch.". Berlin-Friedenau, Illstr. 6. (Berlin $^{12}/_{9}$ 44.) **V:** Katechismus d. Versicherungswesens 74, 2. A. 88; Fünf Erzn. f. d. Jugend 90. **H:** Leseb. f. Versicherungsbeamte u. Agent. v. A. Wiedemann. ()

Lemcke, Paul (Pf. Hans Lemke), ✓, Lokal♔, ⚔, ♔, ⚿, ObBürgerm., Mitgl. d. Landes-Aussch. Zeulenroda i. Th. (Nordhausen $^{16}/_{9}$ 50.) **V:** Kgl. Württ. Mil. Rang- u. Quart.-Liste 76; Sekundaner Freud u. Leid, Hum., 5. A. 79; Schülerlist u. Lehrertücke, Hum. 80; Nordhäuser Patrizierfamilie Ernst 86; Thüringer Musikfeste u. die Napoleonsfeste in Erfurt 86; Deutsch. Kaisertraum u. d. Kyffhäuser 87; Frankenhaus. Entwicklg 1884/88 88; Das Gehege 90; Nordhäus. Geiseln in Magdeb. 1760 90; Touristenkarte durch d. Kyffh.-Geb. (m. Weise) 90; Georg v. Schwarzb.-R. 90; Schülerlust, Lieb u. Leid, R., 2. A. 01; Führer durch d. Kyffh.-Geb. u. s. Umg., 2. A. 91; Spezialkarten v. Kyffh.-Geb. (m. Köhler), 4. A. 93; Gesch. d. freien Reichsstifts u. d. Klosterschule Walkenried 95; Führer durch Nordhausen u. Umg., 2. A. 96; Kyffhäuser- u. Südharz-Führer 96; Der Nordh. Armen-Unterstützgs-Verein v. 1847 99; 71er in Feindesland 99; Einbeziehung v. Reuß ä. L. i. d. Preuß. Staatsbahnnetz 02; Verwaltungsgesch. d. Stadt Zeulenroda 1899/1904 04; Führer durch Zeulenroda u. Umg. 05.

Lemke, Fräul. Elisabeth, Volkskunde, ✓. Berlin W, Sigismundstr. 7 II. **V:** Lose Körner, G. 82; Volkstüml. in Ostpreußen 84, 87, 99 III.

Lemke, Hans, ◍, Naturwiss., Dr. phil., Oberlehr. Berlin-Wilmersdorf, Hohenzollerndamm 3. (Berlin $^{14}/_{3}$ 74.) **V:** D. Reisen d. Venezianers Marco Polo 07.

Lemke, Hans, s. Lemcke, Paul.

Lemke, Max, ⚷, Dr. med., Prakt. Arzt. Domb in ObSchl. (Strasburg i. Westpr. $^{13}/_{10}$ 75.) **V:** über hysterische u. epileptische Krampfzustände u. eigenartige Zwangshandlungen in einem Falle degenerativen Irreseins 02; Beitr. z. Regenerationsvorgang in periph. Nerven 02. ()

Lemme, Ludw., ✝, D., o. UP., GKirchR. Heidelberg, Bergstr. 23. (Salzwedel $^{8}/_{8}$ 47.) **V:** Große Reformationsschrift. Luthers v. J. 1520 75, 2. A. 84; Evangelium i. Böhmen 77; Religionsgesch. Bedeutung des Dekalogs 80; Nächstenliebe 81, Echte Ermahnungsschreiben Paulus an Timotheus 82; Sünde wider d. hl. Geist 83; Pflege d. Einbildungskraft 84; Macht des Gebets mit bes. Beziehung auf Krankenheilung 87; Erfolg d. Predigt 88; Grundlage, Ziel u. Eigentümlichkeit d. theolog. Studiums 91; Wert d. Gebets 92; Recht d. apostol. Glaubensbekenntnisses u. s. Gegner 93; D. Kirche, d. Gemeinschaft d. Heil. 93; Heilstatsachen u. Glaubenserfahrung 95; Die Fremdschaft 97; R. Rothes Hundertjahrfeier 99; Endlosigkeit d. Verdamm-

nis u. allg. Wiederbringung 99; Zeugnisse v. Heil in Jesu Christo, Predigt. 99; D. gegenw. Stand d. Ethik 00; Wesen d. Christentums u. die Zukunftsreligion 01; Die Buße nach Schrift, Bekenntnis u. Erfahrung 01; Christliche Ethik 05; Wer war Jesus? 05; Brauchen wir Christum? 06; Jesu Irrtumslosigkeit 07; Jesu Wissen u. Weisheit 07.

Lemme, Paul, PA., ✓, Nov., Stimmungsbilder, Red. am „Pirnaer Anzeig.". Pirna, Sa., Am Markt 10 I. (Elversdorf, Kr. Stendal $^{19}/_{4}$ 71.) *

Lemmermayer, Fritz, CP., ✓, Kritik. Rom., Erz., Ψ. Wien VI, Schmalzhofg, 28. (ebda $^{26}/_{3}$ 57.) **V:** Deutsche Lyrik d. Gegenwart 84; Alchymist, R. 85; Menschen u. Schicksale 90; Gudrunlied, übers. u. einl. 91; Im Labyrinthe d. Lebens, G. 92, 2. A. 01; Simson u. Delila, Tr. 93; Bellaonna, R. 96; Repetitorium d. deutsch. Lit.-Gesch. 94/98 III; Haschisch, Erz. 98; Ein H. Sachs-Abend (m. R. Kralik) 98; D. öde Haus, Erz. 00; Armut u. Übermut, Erz. 00; Nov. u. Novitu 03. **H:** F. Schlögl, Ges. Schriften 93 III; Hebbels Briefe (m. K. M. Werner) 01 III; Die Leiden eines deutsch. Fürsten 05.

Lempens, Carl, ☆, Politik. Elberfeld, Postfach I. (ebda $^{1}/_{12}$ 39.) **V:** Geschichte der Stadt Elberfeld 88; Gesch. des Berg. Landes mit Gesch. der Stadt Barmen 90; Der Adel 99; Türkisches im Christenthum 99; D. größte Verbrechen aller Zeiten 04; Gesch. d. Deutsch. Ordens 04 u. a. (anonym).

Lenary, s. Lehnhard, Paul R.

Lenau, Siebenbürger, s. Grubačević, Carl Borr.

Lendenfeld, Rob. **Lendlmayr v.**, ♈, ♑, ⊜, Dr. phil., o. ö. UP. Prag, Zool. Institut. (Graz $^{10}/_{2}$ 58.) **V:** A Monograph of Horny Sponges 89; Australische Reise 2, 2. A. 96; Aus den Alpen 96 II; Die Clavulina d. Adria 98; Hochgebirge d. Erde 99; Neu-Seeland 00; Tetraxonia 03; Zoolog. u. somatolog. Wandtafeln mit Texten 04 ff.; Tetraxonia, deutsch. Tiefsee-Exped. 07.

Lenel, Otto, ♃, Dr. jur., o. UP., Geh. Hofrat. Freiburg i. B., Zasiusstr. 47. (Mannheim $^{13}/_{12}$ 49.) **V:** Urspr. u. Wirkg d. Exzeptionen 76; Beitr. z. Kunde des prätor. Ediktes 78; Das Edictum perpetuum 83, 2. A. 07; Palingenesia iur. v. 89 u. a.

Lenganer, Frau Hedda, geb. Düfflipp, (), Rom., Nov., Kinderschr., ♁. Würzburg, Johanniterg. 2. (München $^{17}/_{6}$ 57.) : Zweierlei Maß, Sch. 98; Gretl hint. usch, Sch. 01. ()

Lenganer, Jos., ♐, GP. Würzburg, Johanniterg. 2. (Riedering $^{28}/_{9}$ 51.) **V:** Lehrbuch der ebenen Geometrie 85, 8. A. 04, d. ebenen Trigonometrie 94, 2. A. 01, d. Stereometrie 95, 2. A. 03; Geometr. Wahrscheinlichkeitsprobleme 99. ()

Lenk, Heinr. v., skandin. Lit., Buren☆, **Ue:** DNSchwIsl, Dr. phil., Kustos d. Hofbibl. Wien XIII, Penzingerstr. 108. (Graz $^{19}/_{6}$ 53.) **V:** (norweg. Sprache) Af den yngste norske Kvindeliteratur 87; D. Wanderungen d. Buren 01; Die Geschichte Transvaals 02 II; Die Geschichte Transvaals u. d. Oranjefreistaates 03.

Lenk, Margarete, Jugd.-Erz., Pastoren-Wwe. Grün b. Lengenfeld i. V. (Leipzig $^{29}/_{8}$ 41.) **V:** D. Zwillinge 94; 2. A. 97, Ein Kleeblatt 95, 3. A. 04; Des Pfarrers Kinder 96, 3. A. 05; Im fernen Westen 96; Kinderherzen 97, 2. A. 01; D. Findling 98, 2. A. 03; Im Dienst d. Friedefürsten 99; Drei Wünsche 00, 2. A. 05; D. Bettelsänger 01, 2. A. 05; Seemövchen u. a. Erzn. 02; Treue Herz., 2 Erzn. 03; Sturm u. Sonnenschein, 2 Erzn. 04; Lenas Wanderjahre 05; Licht u. Schatten, 2 Erzn. 06. ()

Lenkei, Heinrich, ♆, ⊙, Mittelschul-Prof. Budapest, Rosenq. 19. (Pécs $^{26}/_{6}$ 63.) **V:** Meister Caron, Lsp. 07 u. mehrere Dichtgn in magyar. Spr. *

Lennemann, Wilhelm, ASV., ♆, ✓, Kritik, ⊙, Lehrer. Iserlohn, Wallstr. 50. (Annen $^{24}/_{9}$ 75.) **V:** Aus Bauernlanden G. 04; Saat u. Sonne, G. 05. **H:** Der Westen, G.-Anthologie 03.

Lennhoff, Rudolf, Innere u. soziale ✗, Dr. med., Arzt u. Red. d. „Med. Reform". Berlin SO 16, Schmidstr. 37. (Lüdenscheid $^{24}/_{1}$ 66.) **V:** Die zukünftige staatsrechtliche Stellung der Ärzte in Deutschland 03; Kommentar zum Kongreß der Krankenkassen Deutschlands am $^{25}/_{1}$ 04 in Leipzig 04. ()

Lenobel, Jos., PA., Verlagsbuchhdlr., Hrsg. u. Verl. des „Häuserkatasters der k. k. Reichshaupt- u. Residenzstadt Wien". Wien IX/1, Thurngasse 15. (ebda $^{29}/_{1}$ 58.)

Lenor, Frau Ernestine v., ASV., Nov., ⊙. Leipzig, König Johannstr. 1. (Szenitz i. Ung. $^{3}/_{2}$ 58.) **V:** Selbstvernichtung, Novellenzyklus 04; Mutterschaft, Sch. 06.

Lensch, Paul, Politik, Dr. rer. polit., Red. an der „Leipz. Volks-Ztg". Leipzig, Czermaks Garten 10. (Potsdam $^{31}/_{3}$ 73.) **V:** Wandlungen in der Verfassung d. Zuckerindustrie 00; Sozialist. Literatur 07.

Lent, Gertrud, s. Besold, Gertrud.

Lenthin, Rolf, s. Friedemann, Rud.

Leutner, Ferd., CP., ♆, ♃, Dr. jur., o. UP. Innsbruck. (Salzburg $^{14}/_{12}$ 41.) **V:** Licht u. Schatten, G. 68—73 III; Die Figur des salzburg. Hanswurst 93, 2. A. 95; Bestimmgn geg. Mißbrauch d. Wahn-

und Wunderglaubens 95; Unter dem Taktierstabe 95; Denkwürdigkeiten aus Tirols Befreiungskämpfen 99; Sebastian Ruf als Seelenforscher 02 und Fachschriften. ()

Lentz, Ernst, ♿, Dr. phil., K. GP., Hrsg. d. „Zeitschr. f. d. Reform d. höh. Schulen". Danzig, Schwarzes Meer 5. (Insterburg $^{17}/_{5}$ 57.) **V:** Die Methode u. d. Lehrplan des Comenius 91; Das Entwicklungsalter unserer männlichen Jugend 96; Die Vorzüge des gemeinsamen Unterbaues aller höheren Lehranstalten 00, 3. A. 04; Die Reformschule u. die Stadt Berlin 05; Pädagogisches Neuland, ausgew. Aufsätze u. Vorträge 07; E. Lehrgang der lat. Kasussyntax in Quarta 07.

Lentze, Karl, LP., Red. u. Hrsg. v. „Reichsger.-Korresp." u. „Die Lebenskunst". Leipzig, Grassistr. 13. (Wartsleben $^{28}/_{11}$ 59.) **V:** Lehrb. d. deutsch. Volksstenogr. 81, 3. A. 92; Weltsprache u. ihre Bedeutung 80; Lehrb. d. Weltsprach.-Stenogr. 86.

Lenz, Adolf, ⚒, Dr. jur., o. UP. Czernowitz, Universitätsg. 24. (Wien $^{17}/_{1}$ 68.) **V:** D. strafrechtl. Schutz des Pfandrechts 93; D. Zwangserziehung in England 94; D. Urkundenfälschung 97; D. Jugendstrafrecht 07. *

Lenz, Fritz (Ps. L. Fritz), Erz., ♆, ☉, Lehrer. Halberstadt. **V:** Schuld u. Liebe, Erz. 00; Lose Blätter, G. 00; Aus Deutschlands großer Zeit, Vsch. 00; Widukind, Vsch. 00; Neue Klänge, G. 01; Späte Sühne u. spätes Glück 01; E. ind. Gesch. 02; Poetisches Allerlei, G. 03; D. Schmiedefritz, D. Questenheimer, D. arme u. d. reiche Peters, 3 Erzn. 04; Sein Recht, Ich bin der Herr, Emporgerungen, 3 Erzn. 05; Ein Gesundbrunnen am Königswalde, Der Mann ohne Hirn, Das Erbteil der Großmutter, Allerlei Gereimtes 06; Unterm Sternenhimmel, Der verlorene Sohn, Erzn. 07; Gedichte 07.

Lenz, Leo, s. Schwanzara, J. R.

Lenz, Oskar, ◍, ▲, Dr. phil., o. UP., HofR. Prag-Weinberge, Untere Blanikg. 6. (Leipzig $^{13}/_{4}$ 48.) **V:** Skizz. aus WAfrika 78; Timbuktu 84 II; Die sog. Zwergvölker Afrikas 94; Wanderungen in Afrika 95; Üb. Geld bei Naturvölkern 95; Ophir u. die Ruinen b. Simbabye in SOAfrika 96; Geogr. v. Afrika (Andrees Handb. d. Geogr.) 99, 4. A. 08.

Lenz, Philipp, deutsche Dialekte, Dr. phil., Prof. a. d. höh. Mädchensch., Hrsg. (m. Otto Heilig) d. „Zeitschr. f. deutsche Mundarten". Baden-Baden, Ebersteinstr. 27. (Handschuhsheim $^{21}/_{10}$ 61.) **V:** Vergleich. Wörterb. der uhochdeutsch. Sprache u. d. Handschuhsheimer Dial. 98.

Leo, C., s. Ziegler, Leo.

Leo, Emil, s. Völkel, Emil.

Leo, Friedr., klass. ♆, Dr. phil., o. UP., GRegR. Göttingen, Friedländer Weg 44. (Regenswalde $^{10}/_{7}$ 51.) **V:** Fachschriften. (*)

Leon, Raimund Reichsritt. v., DÖ. SchG., ☉, Landwirt. Meran, Tirol (ebda $^{13}/_{10}$ 65.) **V:** Um Geld u. Ehre 97, Savonarola 02; Deutsche Bauern 02, Franzosen in Tirol (Textbuch f. d. Gesänge) 02; D. Bauerndoktor 05.

Léon, Victor, ☉, Dramaturgie, ObRegiss. d. Neuen Operetten-Theaters in Berlin. Wien III, Seidlg. 37. (ebda $^{1}/_{1}$ 60.) **V:** Zahlreiche Theaterstücke. (*)

Leonardi, Hans, s. Lepehne, Marga.

Leonhard, Rud., ♆, Dr. jur., o. UP. GJustR. Breslau, Lindenallee 6, zurzeit an der Columbia-Universität zu New York. (Breslau $^{26}/_{12}$ 51.) **V:** Vers. e. Entscheidg d. Streitfrage über den Vorzug d. successio graduum vor dem Accrescenzrechte nach röm. Rechte 74; In wie weit gibt es nach der Vorschrift d. deutsch. ZPO. Fiktionen 80; Irrtum bei nichtigen Verträgen nach röm. Rechte 82/83 II, 2. A. 07 f.; Noch ein Wort über den jurist. Univ.-Unterr. 99; Rechtsfälle zum vergleichenden Studium des röm. Rechts u. des preuß. Landrechts 87; Univ. Bologna i. Mittelalter 88; Roms Vergangenheit u. Deutschland. Recht 89; Irrtum als Nichtigkeitsgrund im Entwurfe e. BGB. f. d. D. R. 89; Eides-zuschiebg in Familienrechtsprozessen nach dems. 90; Entwurf e. BGB. f. d. D. Reich u. s. Beurteilung 81; Lebensbedingungen d. Rechtspflege 91; Die bes. Rechtszweig im Entwurfe e. BGB. für d. D. Reich 92; Die Anfechtbarkeit der Verträge f. d. Vermög. e. Dritten 92; Institutionen d. röm. Rechts 94; Überblick üb. d. neue BGB. 97; D. Vollendung d. Deutsch. BGB. 97; D. Erbschaftsbesitz 99; D. Hauptziele d. neuen BGB. 00; Der Allg. Teil in Guttentag Sammlung; Das Recht d. BGB. in Einzeldarstellungen 00; D. neue Gesetzb. als Wendepunkt d. Privatrechts-Wissensch. 00; Der Schutz der Ehre im alten Rom 02; † Ecks Vorträge üb. das R. d. BGB., ergänzt I 03, II 04, III 04; Die Replik des Prozeßgewinns 05; Stimmen des Auslands über die Zukunft der Rechtswissenschaft 05. **H:** Studien z. Erläuterg d. bürgerl. Rechts. **Ue:** R. Saleilles, Einführ. in das Studium des deutsch. b. R. 0[illegible]

Leonhardt, Emin, s. Höcker, Georg.

Leonhardt, Joh., Nov., 𝒻, Lit.♔, ☉, evang. Pfr. Zeiden b. Kronstadt i. Siebenbürgen. (Schäßburg $^{28}/_{7}$ 59.) **V:** [illegible] Siebenbürgen 90; 2. A. 95; Frau Bal. Dr. 96; D. Werberin, Vst. 98; D. Silbergulden, Vst. 02.

Leonhardus, Johannes, s. Koch, Hans.

Leoni, F., s. Lortsch, Franziska.

Leoni, Karl, s. König, Friedr. Emil.

Leony, Frau Marie, ⊙. Charlottenburg, Schillerstr. 103. (Züllichau $^{29}/_{8}$ 52.) V: Fallstricke, Lsp. 98; Das Glück, Sch. 00; D. Gelübde, Lsp. 02; Auf glatter Bahn, Lsp. 05. ( )

Lepehne, Frl. Marga (Pf. E. Vilmar, Haus Leonardi), ASV., Romane, **Uc**: FEHDNSchw. Berlin-Schmargendorf, Villa Bohm. (Labiau i. Ostpreuß. $^{19}/_{8}$ 65.) V: Darbende Seelen; Von einem Stamme; Leonie; Prinzeß; Die Rechte; Die Vorgängerin; Tribut.

Leporin, Frl. Valerie, PA., Kinderschr. /. Eisenach, Marienthal 7. (Gnadenfrei i. Schl. $^{26}/_{6}$ 53.) V: Kunst d. Pflanzenklebens 86; Meine Neffen 87.

Leppermann, Hermann, (k.), Dr. phil., ObLehr. a. Kgl. Gymn. Paderborn, Am Abdinghof 30. (Münster i. W. $^{5}/_{11}$ 66.) V: De correptione vocabulorum iambicorum apud Plautum 90; Griech.-röm. Altertumskunde (m. Dir. Heuse u. a.) 03, 2. A. 05; Kommentar zu den ausgew. Briefen Ciceros 05. H: Goethe, Hermann u. Dorothea 01, 3. A. 05; Ausgewählte Briefe Ciceros 05.

Leppin, Paul, ♆, Kritik. Prag-Weinberge, Klicperag. 1415. (Prag $^{27}/_{11}$ 78.) V: D. Türen d. Lebens, R. 01; Glocken, die im Dunkeln rufen, G. 03; Daniel Jesus, R. 05.

Leppin, Rudolf (Pf. R. Reim), Humoristisches u. Postalisches, ObPostassist. Berlin, Hufelandstr. 21. (Breddin $^{21}/_{8}$ 71.) V: Wunderliche Gesellen (u. d. Pf. Christian Ehregott Noeldichen) 06.

Leppmann, Arthur, wiss. u. popul. ✍, Dr. med., MedR., kgl. Kreisarzt, Nervenarzt, leit. Arzt d. Kgl. Beob.-Anst. f. geisteskranke Verbrecher in Moabit, Red. d. „Ärztl. Sachverständ.-Ztg". Berlin NW 40, Kronprinzen-Ufer 23 II. (Randsen $^{31}/_{12}$ 54.) V: Üb. epidem. Geisteskrankheiten 82; D. preuß. Kreisarzt 86, 5. A. 01, 1. u. 2. A. mit Schlockow, 3.—5. A. mit Roth; Mediz. Taschenkal. (m. Partsch, Nionka u. F. Leppmann) 88—05; D. Sachverständigen Tätigkeit bei Seelenstörungen 90; D. ärztliche Fürsorge f. Geisteskranke außerhalb d. Anstalt 90; Der seelisch Belastete u. s. ärztl. Überwachung 93; Weltall u. Menschheit (m. Krämer) 00 ff.; Krankheit u. Ehe (m. Senator) 04. ( )

Lerch, P. Wenzel, Volksschriften, SJ., Missionspriester. Mariaschein, Böhm. $^{15}/_{10}$ 46.) V: Das letzte Mittel, 16. A. 00; Eine Prophezeihung, 11. A. 00; Das Ende der katholischen Kirche, 6. A. 00; Der christl. Arbeiter, 6. A. 00; Der Glückstag, 4. A. 00; Was ist Bildung? 1. A. 00; Das große Privilegium d. kath. Kirche, 4. A. 00; Eine Fälschung, 4. A. 00; D. göttl. Leben d. Seele 98, 3. A. 00; D. Jungfrau, 11. A. 01; Die Frau, 6. A. 01; Die Gefühlsreligion, D. modernen Religion. 03; D. mod. Ehrenhaftigkeit 03; Der Nicht-Katholiken Tugendhaftigkeit u. Wohlstand 03; Bedenken gegen die göttl. Vorsehung 05; Jesus Christus im kath. Gotteshause 05; Dein Wille geschehe, Vorbereitungen auf kritische Tage 06.

Leser, Edmund, Chirurgie, Dr. med., Prof., UDoz. Halle a. S., Gr. Steinstr. 20 I. (Münster i. W. $^{1}/_{5}$ 53.) V: Lehrb. d. spez. Chirurgie 90, 8. A. 08; Operations-Vademecum f. prakt. Ärzte 99, 2. A. 01; Lehrb. d. allgem. Chirurgie 05, 2. A. 08.

Leser, Emanuel, Nationalökonomie, Dr., a.o. UP. Heidelberg, Kaiserstr. 2. (Mainz $^{26}/_{9}$ 49.) V: Neckers zweites Ministerium 71; Der Begriff des Reichthums bei Adam Smith 74; Die Hypothekenbanken u. ihre Jahresabschlüsse 79; Ein Aeciesstreit in England 79; Untersuchgn zur Gesch. der Nationalökonomie I 81; Eine Denkschrift über die engl. Wollenindustrie 85; William Staffords drei Gespräche 95; Zur Gesch. der Prämiengeschäfte 96; Robert Malthus' drei Schriften über Getreidezölle 96; David Ricardos Schriften über Getreidezölle 05.

Leser, Hermann, ⁂, Dr. phil., UDoz. Erlangen, Burgbergstr. 41 I. (Weimar $^{1}/_{6}$ 73.) V: Z. Methode d. krit. Erkenntnistheorie 00; Das Wahrheitsproblem unt. kulturphilos. Gesichtspunkt 01; Grundcharakter u. Grundprobleme der Euckenschen Philosophie 07.

Leser, Frau Lotta L., ASV., DSch., ⊙, Nov., Märch. Philadelphia, USA., 1332 North 15. Street. (Berlin.) V: Schön-Rottraut, romant. Märchensp. 04; Das zerrissene Bild u. and. Gesch. 04.

Lesk, Karl, PA., DOSchG., WP., Politik, Fischerei, Red. der „Deutschen Ztg." u. der „Östr. Fischerei-Ztg.". Wien VIII, Langeg. 32. (ebda $^{26}/_{12}$ 62.) *

Leske, Maria, s. Witter, Marina.

Lesker, Bernh., (k.), ♚, /, Pfr. Münsterb. Dieburg i. Hess. (Schwerin $^{30}/_{11}$ 38.) V: Aus Mecklenburgs Vergangenheit; Irlands Leiden u. Kämpfe; St. Wendelinus, 5. A. 00; E. Fahrt a. d. Adria 95. **Uc**: Nachf. Christi 94, u. A. 00.

Leskien, August, slav. Ψ, Dr. phil., o. UP., GHofR. Leipzig, Stephanstr. 10. (Kiel $^{8}/_{7}$ 40.) V: Handb. d. altbulgarischen Sprache, 4. A. 05; Zur Kritik d. künstl. Weltsprachen 07 u. a. ( )

Leß, Emil, Meteorologie, Dr. phil., PDoz. a. d. Univ. u. d. landw. HSch. u. Leiter d. öffentl. Wetterdienststelle Berlin (Wetterbureau). Berlin NW 23, Bachstr. 3. (Königsberg i. Pr. $^{14}/_{4}$ 55.)

Lessen, L. Salomon, WA., Reise✓, Ψ, Nov., Essays, Red. d. illustr. Wochenschrift „Die Neue Welt". Berlin-Niederschönhausen, Waldowstr. 13. (Lessen i. Westpr. $17|_9$ 73.) **V:** Vignetten 94; Kosmische Kränze 95; Fackeln 04; Achtung Bombe! Schw. 05; Mimosen, Erz. 05; Die Perlenschnur der Adria 06.

Lessenthin, Berthold, Riesengebirgsliter. Breslau XVI, Hobrechtufer 17. (ebda $27|_8$ 42.) **V:** D. Riesengeb. i. Wint. 01.

Lessenthin, Christa, s. Niesel, Christa.

Lesser, Adolf, ✓, Dr. med., a.o. UP., Gerichtsarzt. Breslau, Kaiser Wilhelmstr. 90. (Stargard $22|_5$ 51.) **V:** Atlas der gerichtl. Medizin 84 u. 90; Stereoskop. gerichtl.-mediz. Atlas 98—00; Stereoskop. gerichtsärztl. Atlas 03. ()

Lesser, Ladislaus Leo Frhr. v., Chirurgie, Dr. med., UDoz. Leipzig, Schwägrichenstr. 1. (Warschau $28|_7$ 46.) **V:** Chirurgische Hilfeleistungen bei dringend. Lebensgefahr 80; 5 Jahre poliklin. Tätigkeit 83; Experimentelles u. Klinisches über Skoliose; Varicen; Transfusion; Hauttuberkulose; Pes varus paralyticus; Operative Behandlg schlecht geheilter Brüche im Handgelenk; Organisation des catgut u. über Heteroplastik; Listers antisept. Wundbehandlg; Üb. d. Verbandpäckchen d. Soldaten; Üb. Luxation des os lunatum carpi; Üb. Seehospize f. Kinder; D. Rechtlosigkeit d. ersten Kindesalters; Üb. Volksbäder; Üb. Antisepsis; Eigent. Erkrankg i. Bereich d. oberen Tibiaepiphyse; Üb. das Schuhwerk; Behandlung des Lufteintritts ins Herz u. a.

Lesser, Frl. Sophie (Pf. Lisa Seiler), ✓, Rom., **Ue:** EFI, wissenschaftl. Lehrerin. Berlin, Kurfürstendamm 260 I. (Wien $19|_{10}$.) **V:** Die Frau gegen den Alkohol.

Lessing, Jul., ⌂, Kultur♛, Dr. phil., Dir. am Kunstgew.-Mus., GRegR. Berlin W 35, Potsdamerstr. 122a. (Stettin $20|_9$ 43.) **V:** Kunstgewerbe auf der Wiener Weltaussst. 73; Alt-orientat. Teppichmust. 77; Renaissance i. heut. Kunstgewerbe 77; Muster altdeutsch. Leinenstickerei I 78, 10. A. 85, II 79, 6. A. 86; Silberarbeiten des A. Eisenhoit 81; Holzschnitzereien d. 15. u. 16. Jahrh. 82; Modeteufel 84; Was ist ein altes Kunstwerk wert? 85; Handarbeit 87; Vorbild.-Hefte 88—02; Uns. Väter Werke 89; Kunstgew. als Beruf 91; D. Moderne i. d. Kunst 98; Gewebe-Sammlg 00/07; Wandteppiche d. deutsch. MAlters 00/07; D. Pommersche Kunstschrank 07.

Lessing, Theodor, ⁂, ☽, Dr. phil. München-Schwabing, Franz Josefstr. 13. (Hannover $8|_2$ 72.) **V:** Komödie, R. 91 II; Laute u. leise Lieder, G. 94; Im Vorfrühling, Dr. 95; Recht d. Lebens, Dr. 96; M. Bashkirtseff 98; Erkenntnislehre African Spirs 98; Einsame Gesänge, G. 99; Schopenhauer, Wagner, Nietzsche, Einführung in moderne Philosophie 05/06; Hypnose u. Suggestion 07; Theaterseele, Bühnenästhetik 07; D. Lärm 07. **H:** Tagebücher der Maria Bashkirtseff 00.

Leßmann, Otto, BP., Musik♛, Hrsg. d. „Allg. Musik-Ztg". Groß-Lichterfelde, Geibelstr. 7. (Rüdersdorf $30|_1$ 44.) **V:** Liszt 81. ()

Leube, Frau Ida (Pf. Oskar Herzfried), VB., ⌂, Ψ, ✓. Wien IV, Gr. Neug. 5. (ebda $28|_1$ 68.) **V:** Sonnensucher, Libretto; Fehler u. Verbrechen; — (m. R. Thamm): Ruhmeswege, Schw.; Gräfin Fritzl, Lsp.; Folgen d. Salome, Schw.; Vater wird gesucht, Schw.; — Übergangsmenschen, Einakter-Cyklus; Beatrix, Dr.; Der Verdächtige, Lsp.

Leuchtenberger, Gottlieb, deutsche Lit., Ψ, ☽, GDir., GRegR. Berlin, Wilhelms-Gymn. (Wittenberg $14|_{12}$ 39.) **V:** Drei Grundbedingn z. Gedeihen e. höh. Schule 75; Dispositionen z. deutsch. Aufsätzen u. Vorträgen I 75, 6. A. 06, II 79, 5. A. 06; Dispositive Inhaltsübersicht d. drei olynth. Reden 82, 2. A. 84; Oden d. Horaz f. d. Schulgebrauch dispon. 89, 3. A. 97; Sprache in Luthers kl. Katechismen 91; Philos. Propädeutik auf d. höh. Schul. 93; Hauptbegriffe der Psychologie 89; Hauptbegriffe d. Logik in Beispielen 06.

Leue, Hans, Gabelsbergersche Stenogr., Eisenbahnsekr. Braunschweig, Nordstr. 9. (Holzminden $7|_{10}$ 57.) **V:** Gesch. des Braunschweig-Hannoversch. Stenograph.-Verbandes 96; Hauptregeln d. Satzkürzg 01, 7. A. 07; Leseb. z. Einführung in die Redeschrift 03.

Leumann, Ernst, Sanskrit-Lexikogr., Jaina-Lit., Entzifferung ostturkest. Fragmente, Dr. phil., o. UP. Straßburg i. E., Sternwartstr. 3. (Berg i. Thurgau $11|_4$ 59.) **H:** Aupapatika-sutra 83; Dasavaikalika-sutra u. -niryukti 92; Sanskrit-English Dictionary (mit Monier-Williams u. C. Cappeller) 99; Indica 07.

Leuschner, Oskar (Pf. Erich Stark), Ψ, ⌂, ✓, Hum., ⌂. Oels i. Schles., Bahnhofstr. 1. (Großburg $9|_5$ 70.) **V:** Humoresken 93; A. gold. Zeit, G. 94; Psychodram. Vortragsdichtgn 95; Am Weihnachtsabd., Festsp. 95; Die Comitésitzung, Pst. 95; Durfgeschichten in schles. Mundart 96; Rübezahl, Märchensp. 00, u. m. a.

Leuß, Hans, ASV., Polit., ♛, Sozial., Strafrecht, Ψ. Gr. Zecher b. Seedorf, Lauenburg. (Spiekeroog $10|_{12}$ 61.) **V:** Landeskirche od. Freikirche 82; Klarheit! 84; Humanis homo! G. 99; Aus d. Zuchthause 02, Volksausg. 07; Wilh. Freih. v. Hammerstein 04; Gekrönte Sanguiniker 06 u. m. a.

Leuffer, Josef, ASV., ♆, Dr. med., l. HofR., Arzt. Bad Kissingen, Theresienstr. 5, Villa Thea. (Arnstein $^{7}/_{12}$ 60.) S: Kissingen f. Herzkranke 98; Ged. 02. H: Otto v. Botenlaubens Minnelieder 97. ()

Leutelt, Gustav, Erz., ObLehrer. Unter-Maxdorf i. Böhmen. (Josefsthal $^{21}/_{9}$ 60.) V: Schilderungen a. d. Isergebirge 99; Die Könighäuser, R. 05. ()

Leutrum v. Ertingen, Graf Gerhard, ☆, ⌂, Hofmarschall a. D. Unter-Riexingen i. Wrtt. (Karlsruhe $^{23}/_{8}$ 51.) ()

Leutwein, Theodor, Kolonial-Gebiet, Generalmajor a. D., Gouverneur a. D. Ueberlingen a. Bodensee. (Stümpfelbrunn i. Baden $^{9}/_{5}$ 49.) V: Elf Jahre Gouverneur in Deutsch-Südwestafrika 06.

Leverkühn, August, Dr. jur., Amtsrichter. Lübeck, Schillerstr. 1a. (Hannover $^{25}/_{10}$ 61.) V: Inhalt u. Auslegung d. Hohenliedes 92; Jugendged. 00; Dantes Pilgerfahrt durch d. Jenseits 00; Industrielle Ansiedelung 06.

Levetzow, Karl Michael Frhr. v. (Pf. Charles de Louvel in Frankreich), ASV., ♂, Essay, ⌂, Nov. Berlin W 15, Pfalzburgerstr. 72 u. Schloß Divak, Post Auspitz, Mähren. (Schloß Dobrotielitz, Mähren $^{10}/_{4}$ 71.) V: Gedanken eines Anderen von Ihmselbst 96; Höhenluft 98; Pierrots Leben, Leiden u. Himmelfahrt 01; Buntes Theater I/II 02; Louise Michel 06. *

? Levetzow, Victor v. (Pf. Hans Heinrich v. Schwießel), VB., Satir., ✉, Politik, Humor, Ob.-Leutn. a. D. Berlin W, Ulmbacherstr. 13. (Ehlerstorff b. Oldenburg i. H. $^{17}/_{12}$ 71.) V: Eine Hand wäscht die andere, Lsp. 03.

Levi, Arth. (Pf. A. Rutari), ✍, ⌂, Inderschr., Ue: FE, Korresp. d. „Straßb. Post". London W, 133 New Bond Street. (Eßlingen $^{6}/_{10}$ 62.) V: Kossak, Biograph. 84; Aus Bismarcks Jugendjahren 98; Berlin in Freud u. Leid 88; Selected Works of L. Alma Tadema 95; Sommerfrische i. Schwarzwald 04; Londoner Skizzenbuch 06.

Levi, Louis, jetzt Levi-Kocherthaler.

Levi, Frau Thekla, geb. Edenfeld (Theresia Edenfeld), ♆. Stuttgart, Lange-Str. 12b II. (ebda $^{23}/_{5}$ 71.) V: Hochzeitsged. S: Aufführgn u. Festsp. f. Jung u. Alt.

Levi-Kocherthaler, Louis, ♪, ✍, ◉, Red. d. „Berl. Tagebl." für Stuttgart u. Umg. Württ. Stuttgart, Hölderlin-Str. 29 I. (Rexingen $^{30}/_{12}$ 49.) V: Leitfaden d. israel. Religionsunterr. 77, 98; Philos.-theolog. Studien 98; Geogr. u. Gesch. d. Hohenzollern 77, 91. ()

Levin, Mor., ✍, ☆, ⌂, Dr. phil., Pred. jüdisch. Reformgemeinde. Berlin W, Lützowstr. 10. V: Gott u. Seele 71; Iberia 85; Barkochba 92; D. Reform des Judentums 95; Lehrb. d. bibl. Gesch. und Lit., 4. A. 07, d. jüd. Gesch. u. Lit., 3. A. 00, d. israel. Religion, 2. A. 00.

Levy, Alphonse (Pf. Ernst Maurer; Alph. Müller), ♆, Nov., Ue: EF, Red. v. „Im deutschen Reich". Berlin SW, Lindenstr. 13. (Dresden $^{19}/_{11}$ 38.) V: Apfelblüten, G. 77; Rousseau; Meisterwerke d. Dresdener Galerie; Die Begräbniskapelle im Dome zu Freiberg: J. Burgkeller u. a. Gesch. 92; D. Berufswahl der Knaben 94; Erziehung d. jüd. Jugend z. Handwerk u. z. Bodenkultur 95; Erlebt, Erz. 96; Gesch. der Juden in Sachsen 00. H: Ges. Schriften Emil Lehmanns.

Levysohn, Arth., BP., ✍, Publiz., Dr. phil., Chefred. d. „Berl. Tagebl.". Berlin W, Steglitzerstr. 2. ()

Lewald, Emmi, geb. Jansen (Pf. Emil Roland), Nov., Rom., ♆, Frau GObFinR. Berlin W, Ansbacherstr. 5. (Oldenburg i. Gr. $^{5}/_{12}$ 66.) V: Unsf. lieben Lentenants 87, 11.—13. Tausf. 02; D. Kantor v. Orlamünde 89, 2. A. 94; Gesch. eines Lächelns u. a. Nov. 94; Frl. Kunigunde, N. 94; Ged. 94; Sein Ich, R. 96; Kinder d. Zeit, N. 97; Italien. Landschaftsbilder 97; In blauer Ferne 98; Gefühlsklippen 99; Das Glück der Hammerfelds 00; Der Mut zum Glück 01; Neue Ged. 01; Das Schicksalsbuch, N. 04; Sylvia, R. 04; Die Heiratsfrage, N. 05; Der Lebensretter, R. 06.

Lewalter, Joh., Musik, Musiklehrer. Cassel, Wolfsschlucht 12 II. (ebda $^{24}/_{1}$ 62.) H: Deutsche Volkslieder in Niederhess. ges. 90/94, 2. A. 96; Hess. Kinderliedchen (mit Dr. Eskuche) 91; Schwälmer Tänze 97, 2. A. 01; „Es soll sich ocker Keiner mit der Liewe abgäwen", volkstüml. Lied aus Hessen 07.

Lewin, Adolf (Pf. Dolfe), Dr. phil., Bez.- u. Konferenzrabbiner. Freiburg i. B. (Pinne $^{23}/_{9}$ 43.) V: V. Schilfmeer z. Sinai, Pred. 84; Juden in Freiburg 90; Judent. u. d. Nichtjuden 91; Der ewige Jude 91; Festpredigten 01 u. 02.

Lewinsky, Jos., Musikkritik, ✍, Humor, Gesanglehr. Berlin N, Schönhauserallee 187. (Proßnitz i. Mähr. $^{12}/_{9}$ 39.) V: Theatral. Karrieren 81; Vor d. Kuliss. 81, N. F. 82; A. d. Guckkasten 86; Bei d. Großen des Thrones u. d. Bühne 88; V. Brettern u. Podium 88; O diese Künstler 90.

Lexis, Wilh., ✉, Dr. phil. et rer. pol., o. UP., GObRegR., MitHrsg. d. „Jahrb. f. Nationalökon. u. Statistik" u. d. „Handwörterb. d. Staatswiss.". Göttingen. (Eschweiler $^{17}/_{7}$ 37.) V: D. franz. Ausfuhrprämien 70; Einleitung in die Theorie der Bevölkerungsstatistik 75; Zur Theorie der Massenerscheinungen in der menschlichen Gesellschaft 77; Gewerkvereine u. Unter-

nehmerverbände in Frankreich 79; Krit. Erörterungen über die Währungsfrage 81; Die Besoldungsverhältnisse der Lehrer an den höheren Unterrichtsanstalten Preußens 98; Die neuen französ. Universitäten 01; Abhandlungen zur Bevölkerungs- u. Moralstatistik 03; Das Handelswesen 06. H: D. deutsch. Universitäten 93 II; Die Reform des höh. Schulwesens in Preußen 02; Das Unterrichtswesen des deutsch. Reichs 04.

Leyden, E., s. Reichel, Eugen.

Leyden, Ernst v., ✗, Dr. med., o. UP., WGR., Exz. Berlin W, Bendlerstr. 30. Danzig $^{20}/_{4}$ 32.) V: Fachschriften. ()

Leyen, Alfr. v. der, ⊠, ⚔, Dr. jur., WGObRegR. Berlin-Wilmersdorf, Kaiserpl. 7. (Goldschmieding $^{28}/_{6}$ 44.) V: 10 Jahre preuß.-deutsch. Eisenbahnpol. 76; NAmer. Eisenbahnen 85; Finanz- u. Verkehrspol. d. nordamerik. Eisenb. 94, 2. A. 95.

Leyen, Friedrich v. der, german. Ψ, Märchenkde, Dr. phil., UDoz. München, Kaulbachstr. 26 III. (Bremen $^{19}/_{8}$ 73.) V: Des armen Hartmann Rede vom Glauben 97; Indische Märchen, übers. 98; Das Märchen in d. Göttersagen der Edda 99; Deutsche Universität u. deutsche Zukunft 06; Einführung in d. Gotische 07. H: Herder, Ideen 04; F. Schlegel, Fragmente 04; Wilhelm Hertz, Gesammelte Abhandlungen 05.

Lhotzky, Heinrich, ASV., Dr., Hrsg. d. Vierteljahrsschrift „Leben". München-Pasing. V: Leben u. Wahrheit 98, 2. A. 03; Der Weg zum Vater, e. Buch f. werdende Menschen, 4. Taus. 04; Religion od. Reich Gottes, eine Gesch. 04, 2. A. 05; D. Geschichte von den Schäfchen f. Kinder u. ihre Gesellen 07: D. Zukunft d. Menschheit 07.

Lhoys, Dr. Albert, s. Körschner, Leand.

Lia, s. Normann, Lisi v.

Liberalissimus, s. Kappstein, Theodor.

Lichatscheff, Frau Elisabeth, (k.), Rom. St. Petersburg, Furstadtskaia 20. (Moskau $^{28}/_{7}$ 82.) V: Ged. 02, 2. A. 05; Erinnergn einer Berühmtheit 03; Bunte Fantasien 04; Susannes Tagebuch 04. ()

Licht, Hugo, △, Dr.-Ing. h. c., Prof., GBauR., StadtBauR. a. D., Hrsg. der Zeitschr. „Die Architektur des 20. Jahrh.". Leipzig, Keilstr. 1 III. (Ried.-Zedlitz $^{21}/_{2}$ 41.) V: D. Architektur Berlins 77; D. Architektur Deutschlands 78/82 II; Die Architektur der Gegenw. 86—96. (*)

Licht, Stefan, PA., CC., Wirtschaftspolitik, Verwaltungsrecht, Dr. jur. Hof- u. Ger.-Advokat. Wien I, Schmerlingpl. 2. (Brünn $^{28}/_{10}$ 60.) V: Der Arbeitsvertrag in der Rechtsdurchsetzg 98. H: Das landwirtsch. Genossenschaftswesen in Deutschland (m. Dr. Moriz Ertl) 99; Mittel und Wege zur genossensch. Organisation des kleingewerbl. Kredites in Österreich 01; D. Industrie und die Praxis der Personalsteuergesetze 04. ()

Lichtblau, Adolf (Ps. A. L. Blau, Wandernde Biermanne), VB., PA., ÖF., ⊠, kais. Rat, Präs. d. Österr. Fachschriftst.-Verb., Red. d. Brauer- u. Hopfenztg „Gambrinus" (seit 71) u. d. demokr. „Öst.-ung. Volksbl. f. Stadt u. Land". Wien V Wienstr. 12. (ebda $^{17}/_{5}$ 44.) V: Mod. Menelaus, Lsp. 65; E. Volksmann, Dr. 65; Mod. Grasel, Dr. 67; Falsche Helena, Dr. 67; Licht, Licht, Licht 76; Lage der Bierindustrie 77; Huldigungsfest d. Handwerks, der Industrie, Landw. u. der Künste 97; Jubiläumstab. 1848/98 98; Aus d. Werkstätte d. Humanität 00/01. H u. Mitred: D. Gold. Buch d. Land- u. Forstwes. in Österr.-Ung. 90. ()

Lichtenberg, Reinhold Frhr. v., Kunst✍, Dr. phil., a.o. Prof. a. d. THSch., Hrsg. d. Zeitschrift „Memnon". Karlsruhe i. B., z. Z. auf Urlaub im Orient. (Finme $^{15}/_{12}$ 65.) V: Z. Entwicklungsgesch. der Landschaftsmalerei bei d. Niederländ. u. Deutsch. im 16. Jahrh. 92; Üb. d. Humor b. d. deutsch. Kupferstechern u. Holzschnittkünstlern des 16. Jahrh. 97; Das Porträt an Grabdenkmalen 02; Üb. einige Fragen d. mod. Malerei 03; Beiträge z. ältest. Geschichte v. Kypros 06; Hundert Jahre deutsch-röm. Landschaftsmalerei (m. Jaffé) 07; Haus, Dorf, Stadt 07. Ue: Alb. Roß Parsons, Parsifal 97.

Lichtenberger, Franz, Ψ, ⊞, Ästhetik, Naturw., Volks- u. Jugendschrift., Volksschullehr., Hrsg. d. Monatsschrift „Der Heilige Garten". Magdeburg-Buckau, Hallesche Str. 6—7. (Ahrensfelde b. Berlin $^{31}/_{8}$ 81.) V: Was wir uns von d. deutsch. Flotte erzählt haben, Gespräche mit meinen Schuljungen 05, 5. A. 06; Allerlei vom Leben d. Pflanzen 07; Meine Verse I 07.

Lichtenfelt, Hans, PA., ✓, ⊠, ⚓, Dr. phil., Prof. Bonn a. Rh. ($^{15}/_{10}$ 57.)

Lichtenheld, Adolf, DÖSchG., Germanistik, ⁂, Dr. phil., GP. Wien I, Hohenstaufeng. 6. (Gföll $^{3}/_{7}$ 43.) V: Studium d. Sprachen u. d. intellekt. Bildg 82; Formale Bildg 94; Grillparzerstudien 91. H: Hermann u. Dorothea 83, 10. A. 05; Klopstocks Oden 84, 2. A. 89; Kleists Hermannschlacht 85; Kleists Käthchen v. Heilbronn 88; Grillparzers Ahnfrau 89; Ottokars Glück u. Ende 89; Goldnes Vlies 90; Sappho 91; Jul. v. Tarent 91; Ein Traum e. Leben 92; Demetrius 92; Hamb. Dramaturgie 93, 3. A. 04; Faust I. 98; Bruderzwist in Habsburg; Lybussa; Kabale u. Liebe; Iphigenie in Tauris 02; Oberon 05

Lichtenow, Wilh. v., s. Rih-Lichtenow W. v.

Lichtenstadt, Joh., CP., kais. Rat, Red. d. „Wiener Morgenztg.", d. „Zeitschr. für Staats- u. Volkswirtsch.". Wien I, Wallnerstr. 1. (Jungbunzlau 40.) V: Wiener Kommunalverwaltg 82; Kommun.Streitfragen; Beitr. z. Armenreform; D. Approvisionierung Wiens 1848—1898; Hafenanlagen u. Stadterweiterung. ()

Lichtenstein, Edmund (Pf. Ed. Mund für Polit.], L. Stein [f. Satir.]), Red. Berlin C, Alte Schönhauserstr. 30. (Cottbus $^{22}/_{1}$ 64.) V: Den Manen Berth. Auerbachs, G.; Wilde Ranken, G.; Sibirien in Preußen, Polit. Streitschr.; Fluch auf Juda, erz. G.; In Banden, G.; Bunt Gedränge, G.

Lichtenstein, Jul., PA., ♉, Kritik, 𝒻, Journalist. Breslau, Augustastr. 56. (Pietna i. ObSchl. $^{2}/_{2}$ 60.)

Lichter, Joh. Aug., ASV., Dialekt ♉, Lehrer. Leutmannsdorf i. Schl. (Naselwitz i. Schl. $^{8}/_{3}$ 60.) V: M. Mutterprooche 93, 2. A. 98; Durfpnm'ranzen 8; Derheeme 00; Mietebrenge 05.

Lichtwark, Alfred, Ästhetik, ♌, Dr. phil., Prof., Dir. d. Kunsthalle. Hamburg, Bassinstr. 1. (ebda $^{14}/_{11}$ 52.) V: Makartbouquet u. Blumenstrauß 94; Palastfenster u. Flügelthür 01; E. Sommerfahrt 03; Meister Bertram 05; Der Deutsche d. Zukunft 05 u. m. a. ()

Lichtwer, s. Roloff, Oscar.

Liebe, Georg, ♉, Dr. jur., JustR., RA. u. Notar. Leipzig, Katharinenstr. 1. (: D. Bürgerl. Recht 04 II. ()

Liebe, Georg, Kultur♔, Dr. phil., Kgl. Archivrat. Magdeburg, Augustastr. 8. (Berlin $^{2}/_{11}$ 59.) V: Kommunale Bedeutg d. Kirchspiele in deutsch. Städten 85; Das deutsche Nationalgefühl 95; D. Kriegswes. Erfurts 96; D. Univ. Erfurt u. Dalberg 98; D. Soldat i. d. deutsch. Vergangenh. 00; Soz. Studien a. deutsch. Vergangenh. 01; D. Judentum i. d. deutsch. Vergangenh. 03; Die mittelalterlich. Siechenhäuser d. Prov. Sachsen 05.

Liebe, Georg, Gesundheitspflege, Dr. med., Hrsg. d. Monatsschr. „Werde gesund" (früher „Der Heilstättenbote"), leit. Arzt seiner Heilanstalt für Lungenkranke. Waldhof Elgershausen, Kreis Wetzlar. (Geithain $^{11}/_{8}$ 65.) V: Mutter u. Kind 94; Üb. Volksheilstätten f. Lungenkranke 95; Der Alkohol, ein Feind d. Gesunden u. Kranken 97; Handb. der Krankenversorgung u. Krankenpflege (m. Dr. A. Jacobsohn u. Dr. G. Meyer) 98/02; Alkohol u. Tuberkulose 99; Der Stand d. Volksheilstättenbewegung, 5. Bericht 00; Die studierende Jugend u. d. Alkoholfrage 01; Die Arbeit in d. Jugendlogen d. Gutemplerordens (m. Helene Galle) 05.

Liebe, Theodor 𝒻, Dr. phil., GP. a.D. u. ThSchDoz. Berlin SW, Yorkstr. 89. (Wittenberg $^{16}/_{2}$ 31.) V: Grundriß d. spez. Botanik 66, 3. A. 90; Elemente d. Morphologie 68, 4. A. 91; Grundzüge d. Anatomie u. Physiologie 80.

Liebenau, Frl. Anna v., (k.), Erz. Luzern, Franziskanerpl. 14. (ebda $^{15}/_{9}$ 47.) V: Christl. Frau 81, 2. A. 97; Marienkrone 82, 3. A. 06; Marienblumen 82, 2. A. 97; Charakterbilder aus Luzerns Vergangenheit 84 u. 91 II: An's Frauenherz 86, 3. A. 05; Rosenblüten u. Edelweiß 88; Die christl. Jungfrau 95; Künftige Hausfrau 96; Emilie Linder 98; Aus stürmischen Tagen 00; Ein edles Freundespaar 02; Auf d. Höhe d. Lebens 04; Alles f. Jesus 04.

Liebenau, Theodor v., schweiz. ♔, Dr. phil., Staatsarchivar. Luzern, Franziskanerpl. 14. (ebda $^{3}/_{12}$ 40.) ()

?Lieber, Alfr. v., ♉. Berlin W, Würzburgerstr. 7. (Mdr.-Lößnitz $^{5}/_{6}$ 83.)

Lieber, August, ♉, Dr. med., prakt. Arzt. Innsbruck, Maria Theresienstr. 19 I. (Camberg, Nassau $^{3}/_{8}$ 47.) V: Erste ärztl. Hilfeleistg auf Alpenwandergn 89, 2. A.; Hochlandsklänge 00, 3. Taus. 06; Auf stillen Pfaden, 1. u. 2. A. 02; Aus tiefen Schachten 06. ()

Liebermann, Bernhard, ✝, relig. ♌, Dr. phil., Pfr., Hrsg. der „Seelsorge in Theorie u. Praxis". St. Graba, S.-Mein. (Steinbach $^{3}/_{7}$ 58.) V: Zweckbegriff b. Trendelenburg 89; Geschichtl. a. Judenbach 93, 2. A. 98; Königin Luise, Festsp. 94; Merkwürdige Gesch. e. Judenbacher Pfarrers 95; Sternblumen, G. 96; Friedele, dramat. wend. Sage 95; Stiftslehn, Stiftskirche u. Stift Graba (mit 22 Urkunden) 98; D. seelensorgerl. Diagnose 99; D. Kirche v. St. Graba u. ihre Altertümer 04; Elisabeth v. Brandenburg, Festsp. 06. ()

Liebermann, Felix, ♔, Ψ, u. ♎ d. engl. MAlters, Dr., LL.D., Prof. Berlin W, Bendlerstr. 10. (ebda $^{20}/_{7}$ 51.) V: Anglonormann. Geschichtsquellen 79; Monumenta Germaniae historica, Bd. 27 u. 28 85/88; Quadripartitus, engl. Rechtsbuch 92; Gesetze der Angelsachsen 98/06; Leges Henrici 01.

Liebermann, Frau Marie, geb. Roda (Pf. M. Roda Roda). Budapest IV, Régi-posta-uteza 6. (Puszta Zdenci $^{1}/_{5}$ 75.) V: Der wilde Milan 00 u. gemeinsame Schriften mit Alex. Roda Roda (s. d.!). (*)

Liebermann v. Sonnenberg, Max, ♉, Judenfrage, ObLeutn. a. D., M. d. R. Charlottenburg, Holtzendorffstr. 20. (Weißwasser $^{21}/_{8}$ 48.) V: Ged. II, 3. A. u. a. H: Deutsch-Soziale Blätter 84—06. ()

Liebermann v. Szentlörincz, Leo, Hygiene u. angew. ⚗, Dr. med., o. ö. UP. u. Dir. d. hygien. Institutes d. Universität. Budapest VIII, Esterházy-uteza 5. ()

Liebfrauenlob, s. Koch, Gand.

Liebich, Constantin, Dir. des Vereins: Dienst an Arbeitslosen. Berlin N 31, Ackerstr. 52. (Breslau $9|_6$ 47.) **V:** D. Somnambule 83; Obdachlos 94, 2. A. 01; Im Abgrund, R. 97; Das Arbeitsheer 02.

Liebisch, Rud. (Pf. Jean Boesen), LPf., Erz., ✎, ♆, Red. d. „Anh. Staats-Anz.". Dessau, Blumenthalstr. 2 p. (St. Johann $25|_{12}$ 61.) **V:** Lieder e. Handwerksburschen 90, 2. A. 96; D. Hochzeitsreise, N. 98; D. zerbrochene Krug u. a. Nn. 02.

Liebisch, Theodor, Kristallogr., ♍, Dr. phil., o. UP. Göttingen, Wilh. Weberstr. 17. (Breslau $29|_4$ 52.) **V:** Geometr. Kristallogr. 81; Physik. Kristallogr. 91; Grundriß d. physikal. Kristallogr. 96. ()

Liebmann, Albert, Sprachheilkde, Dr. med., Arzt f. Sprachstörungen. Berlin NW, Lessingstr. 24. (ebda $22|_3$ 65.) **V:** Unters. u. Behandlg geistig zurückgebl. Kinder 98; Vorles. üb. Sprachstörgn 98 ff.; Sprachstörgn geistig zurückgebl. Kinder 01; Sprache d. Geisteskranken (m. Max Edel) 03; Stotternde Kinder 03; Stottern und Stammeln, 2. A. 04.

Liebmann, Otto, ⁂, ♆, Dr. phil., o. UP., GHofR. Jena, Villengang 3. (Löwenberg $25|_2$ 40.) **V:** Kant u. d. Epigonen 65; Üb. d. Freiheit d. Willens 66; Üb. den objekt. Anblick 69; Vier Monate v. Paris (anon.) 71, 2. A. 96; Analysis d. Wirklichkeit 76, 3. A. 00; Gedanken und Tatsachen 82/04 IV, I 2. A. 04; Über philos. Tradition 83; Klimax d. Theorien 84; Weltwanderung, G. 99; Geist d. Transscendentalphilos. 01; Grundriß d. krit. Metaphysik 01; Trilogie d. Pessimism.; Gedanken üb. Schönheit u. Kunst 02; Immanuel Kant, eine Gedächtnisrede 04.

Liebrecht, Maria, s. Haug, Maria.

Liebreich, Oscar, Pharmakologie, Dr. med., Dr. h. c. (Oxford), o. UP., GMedR. Berlin, Neustädtische Kirchstr. 9. (Königsberg i. Pr. $14|_2$ 39.) **V:** Chloralhydrat 69, 71; Komp. d. Arzneiverordnung (mit Langgaard) 84, 85, 02; Lanolin, eine neue Salbengrundlage 85; Üb. d. Wirkung der Borsäure u. d. Borax 00, 03. **H:** Therapeut. Monatshefte 87; Enzyklop. d. Therapie 95 III. ()

Liebrich, Carl Aug., PA., ♆, ✎, Dr. phil. Stuttgart, Senefelderstr. 68 a. (Wißmar, Kr. Wetzlar $19|_1$ 58.) **V:** v. Kleist, Dr. 88. **H:** O. Baisch, Lieder u. Sinnsprüche 93.

Liefmann, Robert, Nationalökonomie, Dr., a. o. UP. Freiburg i. B.; Goethestr. 33. (Hamburg $4|_2$ 74.) **V:** Die Unternehmerverbände 97; Üb. Wesen u. Formen d. Verlags (der Hausindustrie) 99; Schutzzoll u. Kartelle 03; Kartelle u. Trusts 05.

Lienert, Meinrad, Nov., ♆. Zürich. (Einsiedeln $21|_3$ 65.) **V:** Flüehblüemli 90; Jodler vom Meisterjuzer 93; Gesch. aus d. Schwyzerbergen 93, 2. A. 00; Erz. a. d. Urschweiz 95; 's Mirli 96; D. letzte Schwanenritter 96; Lieder d. Waldfinken 97; Gesch. aus der Sennhütte 99; Die Wildleute 01; Der Strahler 02; D. Immergrünen 04; 's Juzlienis Schwäbelpfyffli 06; Das war eine goldene Zeit! 07; 's Heiwili 08.

Lienhard, Fritz, ☽, ✎, ♆, Hrsg. der „Wege nach Weimar". Straßburg i. E., Schiltigheimer Ring 6. (Rothbach im Els. $4|_{10}$ 65.) **V:** Naphthali, Dr. 88; Till Eulenspiegel, Dr. 96, 3. A. 02; Wasgaufahrten, e. Zeitbuch 95, 3. A. 01; Gottfried v. Straßburg, Dr. 97; Odilia, Dr. 98; Die Vorherrschaft Berlins 00; König Arthur, Dr. 00; Münchhausen, Dr. 00; D. Fremde Dr. 00; Die Schildbürger 00, 2. A. 06; Helden 00, 2. A. 07; Neue Ideale 01; Ges. Ged. 01, 2. A. 06; Heinrich v. Ofterdingen, Sch. 03; Thüringer Tageb. 03, 4. A. 05; D. hl. Elisabeth, Sch. 04; Wieland d. Schmied 05; Luther auf d. Wartburg, Sch. 06; Das Harzer Bergtheater 07.

Lienhart, Hans, elsäss. Mundarten u. Volkskunde, Dr. phil., Dir. d. Neuen Realschule. Straßburg i. E. (Dunzenheim i. UntElsaß $29|_5$ 58.) **V:** (m. Prof. Dr. Martin) Wörterb. d. elsäss. Mundarten I 99, II 07.

Liepe, Albert, Rom., ♆, ♕, Hrsg. der „Deutschen Lehrerzeitung". Berlin-Pankow. (Potsdam $19|_6$ 60.) **V:** Comenius praeceptor mundi 91; Nathanael, R. 94, 4. A. 03; Die Hohenzollern u. die Freiheit 98, 2. A. 98; Die Spinne, R. 01, 5. A. 05; Ein deutsch. Heldenknabe, Erz., 2. A. 05; Über d. schwachsinnigen Schüler u. ihre Behandlung 04; Der große Tag von Thorn, Erz. 05.

Lier, Herm. Arthur (Pf. A. Hermann), ✎, ♌, Kritik, Dr. phil., Prof., 2. Bibliothek. an der Kgl. öff. Bibl. Dresden, Kunstrefer. d. „Dresdn. Nachr.". Dresden-Radebeul, Mozartstr. 4. (Herrnhut $1|_2$ 57.) **V:** Text zu Seidlitz' Histor. Porträtwerk, Ser. III/XII 86/90; Bucheinbände aus d. Bücherschatz d. K. öff. Bibl. zu Dresden 92.

Lier, Leonhard, ✎, Journ., Theaterkrit., Essay, Vorträge, Dr. phil., Prof., Chefred. d. „Dresd. Anz.". Dresden-Plauen, Hohe Str. 125 I. (Herrnhut $22|_3$ 64.) ()

? Lieres-Wilkau, Fräul. Gabriele von, Roman, Nov. Berlin. (Oppeln $20|_3$ 64.) **V:** Die Sonne, R. 90; Die Muse, R. 01; Die rote Rose Leidenschaft, R. 04; D. alte Major, Nn. 07.

Liermann, Otto, ♕, klass. Ψ, ♆, Dr. phil., RGDir. Frankfurt a. M., Lessingstr. 3. (ebda $15|_4$ 67.) **V:** Analecta epigraphic. et agonistica 89; A. v. Roon 96; Reformschulen 02; Deutsch. Lesebuch für höhere Lehranstalt. 04 VIII, 2. A. 06.

Lierow, Hartwig, Germanistik, Realschul-ObLehr. Oschatz. (Lohmen i. M. $^{12}/_{12}$ 52.) V: Beitr. z. Syntax des Verbums in der meckl. Mundart 04.

Liersemann, Heinrich, VB., ✓, Humor., ♀, ♁, Kapitänleutn. a. D. Berlin-Zehlendorf, Flensburgerstr. 6. (Glogau a. O. $^{9}/_{4}$ 68.) V: Erinnerungen eines deutsch. Seeoffiziers 01, 2. A. 02; „S. K. H. Prinz" L. P. H. M'Pundo Njasam Akwa, Beitr. z. Rassenfrage 07.

Liertz, Laurenz, (k.), ⚖, ObLGR. Köln-Lindenthal, Klosterstr. 62. (Altenkirchen i. Westerw. $^{10}/_{11}$ 51.) V: Der preuß. Schiedsmann 85; (m. G. Jerusalem): Komment. z. Gebührenordng f. Notare 95; Preuß. Gerichtskostengef. v. $^{25}/_{6}$ 1895 95. ()

Liesal, Dr. Hans, s. Galli, Lisa.

Lieschke, Rob., ev. †, Superintendent u. Past. primar. Plauen i. V., Kirchpl. 4. (Luga $^{18}/_{9}$ 44.) V: Bedeutg der Predigt Luthers 81; Über Beicht- u. Abendmahlspraxis 82; A. d. Karmelshöhe, Rundschau üb. die Geistesströmungen d. Gegenw. 83; Christent. u. Kultur 93; Über Parochialpflg 93; Sonntagsgesch. 94; D. Jesuiten u. ihre Moral 96; Der mod. Mensch u. die Religion 04; Predigten. ()

Liese, August, ASV., ♁, ♀, dirigier. Lehrer. Wismar i. Meckl., Am Schilde 7. (Falkenthal i. M. $^{7}/_{7}$ 58.) ()

Liese, Wilhelm, (k.), soz. Frage, spez. Frauenfrage, D., Bibliothekar. Paderborn. (Würdinghausen, Kr. Olpe $^{27}/_{4}$ 76.) V: D. heilsnotwendige Glaube 02; Handbuch des Mädchenschutzes 04; Das hauswirtschaftl. Bildungswesen in Deutschl. 06; Kathol. Wohltätigkeits-Anstalten u. soz. Vereine in der Diözese Paderborn 06; Die Heilsarmee 06.

Liesegang, Erich), ♔, Dr. phil., Prof., Bibl.-Dir., Hrsg. d. „Blätter f. Volksbibliothek. u. Lesehallen". Wiesbaden. Duisburg $^{26}/_{5}$ 60.) V: Recht u. Verfassg von Rees 90: Niederrhein. Städtewesen vornehmlich im MA. 97; Das röm. Recht im Niederrhein (mit Jos. Kohler) 96, u. F.: H. u. Bearb: Magdeburger Schöffensprüche (mit Vict. Friese) I 01. H: Rheinhausbücherei 06.

Liessem, Joseph, (k.), ✠, Jugendschr., Uc: F, Lehrer. Köln-Lindenthal, Bachemerstr. 31. (Lengsdorf b. Bonn $^{26}/_{12}$ 46.) V: Erzn., Märch. u. Ged. f. die Kleinen 78, 3. A. 05; Bibl. Gesch. für den Anfangsunterr. 80; Für die frohe Kinderwelt 81, 3. A. 90; Kl. Heimatkunde d. Rheinprov. 83; Kl. Aufsätze für d. ersten Aufsatzunterr. in Volks- u. Mittelsch. 92; Das rote Glückwunschbüchl. 93, 16. A. 05; Poesie fürs Haus, e. Auswahl v. Ged. a. d. neueren Zeit 03. ()

Lietzmann, Hans, Kirchen-♔, Lic., a.o. UP. Jena, Humboldtstr. 1. (Düsseldorf $^{2}/_{3}$ 75.) V: Der Menschensohn 96; Catenen 97; (mit G. Karo): Catenarum graecarum catalogus 02; Apollinaris v. Laodicea u. s. Schule 1 01; (m. J. Flemming): Apollinaristische Schriften syrisch 04; Wie wurden die Bücher des N. T. heilige Schrift? 07. H: Handb. zum N. T. 06 f.; Kl. Texte für theol. Vorlesgn u. Übungen 02 ff. (bisher 25 Nrn.).

Lietzmann, Walther, ⅄, Dr. phil., Ob.-Lehr., Schriftleiter der „Math.-Naturw. Blätter". Barmen, Mendelssohnstr. 31. (Drossen $^{7}/_{8}$ 80.) V: Üb. d. biquadrat. Reziprozitätsgesetz in algebr. Zahlkörpern 04. *

Lifka, Aut., (k.), ♀, ✓, Nov., Erz., k. u. k. Milit.-RechngsRat. Wien III, Barichg. 38. (Flöhau $^{1}/_{10}$ 43.)

Liguis, A., s. Schmidt, Expeditus.

Ignitz, Viktor v., ⚔, ♔, General der Infant. z. D. Cassel, Germaniastr. 11. (Cüstrin $^{21}/_{3}$ 41.) V: Aus drei Kriegen 04; Z. Hygiene d. Krieges 05; Scharnhorst 05; Rußlands innere Krisis 06; Deutschlands Interessen in Ostasien u. die gelbe Gefahr 07.

Lilie, Adolf (Pf. Wolfgang Schild), PA., Roman, Fachlehrer. Gablonz a. N., Böhm., Reichsstr. 25. (ObKratzau $^{23}/_{10}$ 51.) V: Auf treuer deutsch. Wacht 86; Gesch. d. Gablonz. Turnvereins 87; Wunderkuren, N. 90; Festschr. z. Lehrertage 91; Vaterländ. Erziehg 92; Die polit. Bez. Gablonz 94, 2. A. 95; Gedenkschr. d. 1. Milit.-V.-V. 98; Festschr. zur Eröffnung d. Turnhalle Gablonz 98; Gedenkschr. d. Gabl. Spar- u. Vorsch.-Ver. 00; Ein wichtiger Gedenktag für unsere Heimat 07.

Lilien, Anna Freiin v., (k.), Roman, Nov. Bonn a. Rh., Kaiserstr. 27. (Arnsberg i. W. $^{11}/_{5}$ 41.) V: Tante Lorchen, Die Feldbergs 90; Im Kampf des Lebens 93, 2. A. 04; Duell u. Ehre 96, 2. A. 02; Aus Dorf und Stadt 05. ()

Liliencron, Freifr. Adda verw. v., geb. Freiin v. Wrangel, Erz., Rom., ♁, Biogr. Schwerin i. M. (Berlin $^{28}/_{7}$ 44.) V: Giovanna, hist. R. 81 II; D. Entscheidg im Schipkapaß, Erz. 82; Zu spät, R. 90; Ein Versprechen, R. 93; Die Fahne des 61. Regts., Erz. 95; Bis an die Grenze (Erinnergn an Maxim. v. Mexiko) 97; In dunklen Tagen (1806—09) 98 II; Getrennt, R. 99; Tom d. Reimer, R. 00; Zeitströmgn, R. 02; Gen. d. Inf. Frhr. Karl v. Wrangel 03; Gottfried Thomas, Erz. 04; Kameradschaft 05; Kriegsklänge d. Kais. Schutztruppe in Deutsch-Südwest-Afrika, Soldatenlieder 05 u. m. a. ()

Liliencron, Detlev Frhr. v., ♁, ♀, Nov., Hptm. a. D. Alt-Rahlstedt b. Hamburg. (Kiel $^{3}/_{6}$ 44.) V: Knut der Herr, Tr.

85, 3. A. 05; Die Rantzow u. die Pogwisch, Sch. 86, 3. A. 05; D. Trifels u. Palermo, Tr. 86, 3. A. 05; Breide Hummelsbüttel, R. 86, 5. A. 05; D. Merowinger, Tr. 87, 3. A. 05; Der Mäcen, N. 90, 6. A. 05; Ausgew. Ged. 96, 9. A. 05; Kriegsnov. 96, 15. A. 05; Poggfred 96, 6. A. 05; Kampf u. Spiele, Kämpfe u. Ziele, G., 6. A. 05; Mit d. linken Ellbogen, R. 99, 3. A. 05; Kriegsnov., Ausw. f. die Jugend 99, 29. A. 05; Aus Marsch u. Geest, N. 00, 4. A. 04; Könige u. Bauern, N. 00, 3. A. 04; Roggen u. Weizen, N. 00, 3. A. 00; Nebel u. Sonne, G. 00, 4. A. 04; Ged., Ausw. für die Jugend 01, 10. A.; Bunte Beute, G., 6. A. 05; Pokahontas, Tr., 3. A. 05; Balladenchronik, G. 06.

Liliencron, Rochus Frhr. v., Lit.♔, D., Dr. phil., Propst d. adel. St. Johannisklosters vor Schleswig, WGR., Exzellenz. Schleswig. (Plön i. Holst.$^{8}/_{12}$20.) **V:** Lieder u. Sprüche aus d. letzten Zeit d. Minnesangs (m. W. Stade) 55; Über die Nibelungenhandschr. C 56; Düringische Chronik d. Joh. Rothe 58; D. histor. Volkslieder d. Deutschen v. 13./16. Jahrh. 65/69 IV; Deutsch. Leben i. Volkslied um 1530 (in Kürschners Deutsch. Nat.-Lit.) 85; Liturg.-musikal. Gesch. d. ev.-luth. Gottesdienste v. 1523 bis 1700 93; Chorordnung f. d. Sonn- u. Festtage d. ev. Kirchenjahres, entw. u. erläut. 00; Frohe Jugendtage, Lebenserinn. 02; Wie man in Amwald Musik macht, D. siebente Todsünde, 2 Nn. 03. **H:** Albertinus, Lucifers Seelengejaidt (i. d. Deutsch. Nat.-Lit.). **Red:** Allg. Deutsche Biographie 72—07.

Lilienfein, Heinrich, WB., ⌂, ♔, Dr. phil. Berlin-Wilmersdorf, Ringbahnstr. 257. (Stuttgart $^{20}/_{11}$ 79.) **V:** Kreuzigung, Dr. 02; D. Anschauungen v. Staat u. Kirche im Reich d. Karolinger 02; Menschendämmerung, Sch. 03; Die Heilandsbraut, Dr. 03; Modernus, die Tragikom. f. Lebens 04, 2. A. 05; Maria Friedhammer, Dr. 04, 2. u. 3. A. 05; Heinrich Vierordt, Profil e. deutsch. Dichters, 1. u. 2. A. 05; Berg des Ärgernisses, Tr. 05; Kampf mit dem Schatten, dram. Plaud. 06; Der Herrgottswarter, Dr. 06; Der große Tag, Sch. 07; Ideale d. Teufels, e Schelmenbuch 07.

Lilienthal, Erich. Berlin W 50, Augsburgerstr. 61. (ebda $^{12}/_{5}$ 79.) **V:** Tagebuch eines Siegers 01; Peter Schüler, eine Tragi-Groteske 05; Meyer u. Müller, der Zeitgemäß. Missionsfahrten I. Teil 06.

Lilienthal, Karl v., Strafrechtsw., Dr. jur., o. UP., GHofR., MitHrsg. d. „Zeitschrift f. d. ges. Strafrechtswiss.". Heidelberg, Ziegelhäuser Landstr. 29. (Elberfeld $^{31}/_{8}$ 53.) **V:** Beitr. z. Lehre von d. Kollektivdelikten 79; Hypnotism. u. Strafrecht 87; Ort d. begang. Handlg im Strafrecht 91; Grundr. z. Vorlesg über deutsch. Strafrecht 92, 2. A. 00; Heidelberger Strafrechtslehrer im 19. Jhrh. 03.

Lilienthal, Reinhold von, ⅄, Dr. phil., o. UP. Münster i. W., Erphostr. 16. (Berlin $^{25}/_{6}$ 57.) **V:** Untersuchgn z. allgem. Theorie d. krummen Oberflächen u. geradlinigen Strahlensysteme 86; Grundlagen e. Krümmungslehre d. Kurvenscharen 96.

Lilienthal, Rich. (Pf. Richard Thalen), ♆. Charlottenburg, Schlüterstr. 46. (Thorn $^{4}/_{4}$ 66.) **V:** D. Altares Säulen 96, 2. A. 00; Et cetera, G. 01, N. F. 03. ()

Lilienthal, Siegfried (Pf. Fritz Stahl), BP., ⌂- u. Kult.♔, 𝒻, Nov., Red. u. Kunstkritiker d. „Berl. Tagebl.". Berlin-Wilmersdorf, Kaiserallee 172 II. (Rosenberg, Westpr. $^{10}/_{12}$64.) **V:** Josef Israels (in: Jüd. Künstler) 03; Wie sah Goethe aus? 04; Wie sah Bismarck aus? 05; Wie sah Rembrandt aus? 06. **MitV:** Die Kunst im Leben des Kindes 02. ()

Lill, Adolf, 𝒻. Wien I, Schauflerg. 6. (Schönlind i. Böhm. $^{9}/_{7}$ 46.) ()

Lill v. Lilienbach, Alfred, 𝒻, Meran i. Tirol. **V:** Massimo d'Azeglio 96; Das Recht d. Buren u. d. brit. Vormacht 02. ()

Liman, Paul, PA., WB., Politik, Dr. phil., Red. d. „Leipz. Neuesten Nachr.". Berlin W, Viktoria Louisenplatz 4. (Schneidemühl $^{8}/_{2}$ 60.) **V:** Bismarck-Denkwürdigkeiten 98; Bismarck nach s. Entlassung 01, u. A. 06; D. Burenkrieg 02; D. Kaiser 04; Hohenzollern 05; D. Revolution 06. ()

Limbach, Hermann, ASV., ♆, ♔, 𝒻, ⌂. Dresden-Radebeul, Trachauerstr. 21. (Deuben b. Dresden $^{27}/_{2}$ 69.) **V:** Prameln 92; Um der Ehre willen 95; Für d. Vaterland 95; D. Macht d. Verhältnisse 95. **Ue:** Richet, Lieben 02; Harte, Vornehme Famil. 03; Savage, Masfierte Venus 04; Doyle, Brigadier Gerard 05.

Limburg, Frau Agnes v., geb. v. Düring, Roman, Nov. Sondershausen. (Verden $^{8}/_{7}$ 37.) **V:** D. wild. Jägers Erbe, R. 84 II; Der Prinzessenturm, R. 94.

Limburg, Jenny, s. Taußig, Jenny.

Limprecht, Carl, ⌂, Nov., Kritik, Ästhetik, ⌂. Elberfeld, Hofkamp 16. (ebda $^{24}/_{7}$ 65.) **V:** Ursprung d. Gotik u. der altgerm. Kunstcharakter 98. **H:** (Lokal-) Lit. Rundschau 96; Rheinland 98.

Linck, Gottlob, ⌂, Petrographie, Dr. phil., o. ö. UP., GHofR. Jena, Carl Zeißpl. 3. (Ötisheim $^{20}/_{2}$ 58.) **V:** Fachschr. ()

Lincke-Resch, Frau Helene, Sozialpolit. Volkserziehung. Dresden-A., Elisenstr. 69. (Greiz $^{21}/_{1}$ 38.) **V:** Zehntalerschein; Wörtlein; Axt u. Gesangbuch; Drei Kreuze; Beide Reisegefährten; Witwe d. Mittelstandes; D. brave Mann; Frau

Appellation; Fürstin u. Landeskind; Verschiedene Ehefrauen; Rechtsstandpunkt; Stimmungsbild; Strohwitwer; Versch. Kurgäste; Prof. Bücherwurm; Dachten d. Großen an ihn; D. Kuppelpelz; D. kleine schöne Pantoffel 93; Die ob. Zehntausend u. d. verschämte Arme 93; Der Fremdling 93; Im Bunde, sozialpol. Sk. a. Leipzig, Bad Elster u. Dresden 95; Im Lichte d. Unsterblichkeit, Beitrag z. christl. Geisteskultur 95; D. rettende Kind 02; Robert u. Agathe 03; D. Emporkömmling u. d. mod. Frau 04; Der Leipziger Wanderdichter 05; Als Hamburger Junge od. Sein Ziel 05.

Linckelmann, Karl, ☆, RA., Dr. jur. Hannover, Sophienstr. 5a. (ebda $^{8}/_{3}$ 57.) V: D. Schadenersatzpflicht aus unerlaubt. Handlungen nach dem BGB. 98; D. hannover. Privatrecht nach d. Inkrafttreten d. BGB. 01.

Lindau, Hans, ∴, Lit. ✍, Dr. phil. Charlottenburg, Kantstr. 123. (Berlin $^{12}/_{8}$ 75.) V: J. G. Fichte u. der neuere Sozialismus 00; Abende in Versailles 03; Unkritische Gänge 04; Namen- u. Sachregister zu W. Wundts Philosoph. Studien, Bd. I—XX 04.

Lindau, Paul, VP., 𝒻, Lit. ✍, ☉, Ue: EF, Dr. phil. Charlottenburg, Kantstr. 123. (Magdeburg $^{3}/_{6}$ 39.) V: A. Venetien 64; A. Paris 64; Molière in Deutschl. 67; Mod. Märchen 70; Harmlose Briefe 70/71, 2. A. 79; Lit. Rücksichtslosigkeiten, 2. A. 71; Kl. Gesch. 71; Molière 72; Marion, Dr.; Maria u. Magdalena, Dr.; In diplomat. Sendg, Dr. 73; Diana, Dr.; Ein Erfolg, Dr. 75; Ges. Aufsätze 75; Vergnügungsreis. 75; Dramaturg. Blätter 75 u. 79; Nächt. Briefe aus Bayreuth 76; Wie ein Lustspiel entsteht u. vergeht 76; A. de Mousset 77; Überflüss. Briefe 77; Kranke Köchin u. Liebe im Dativ 77; Tante Theese, Dr.; Zankapfel, Dr.; Johannistrieb, Dr. 79; Gräf. Lea, Dr.; Verschämte Armeit, Dr. 81; A. d. lit. Frankreich 82; Herr u. Frau Bewer 82; Jungbrunnen 82; Lassalles letzte Rede 82; Toggenburg u. a. Gesch. 82; Bayreuther Briefe v. reinen Toren, 5. A. 82; D. Ermordg d. Advok. Bernays 83; A. d. Hauptstadt 83; Mayo 84; Frau Susanne, Dr. 85; A. d. neuen Welt 85; Mariannes Mutter, Dr. 85; D. Zug nach d. Westen 86; Arme Mädchen 87, 9. A. 05; Galeotto, Dr. 87; Interessante Fälle 88; Spitzen 88, 8. A. 04 II; Wunderliche Leute 88; D. beiden Leonoren, Dr. 88; A. d. Orient 89; Im Fieber 89; D. Schatten, Dr. 89; D. Sonne, Dr. 90; F. Lassalles Tageb. 92; D. Mörder d. Frau Marie Ziethen 92; Hängendes Moos 92; D. Komödiant, Dr. 92; Altes u. Neues aus d. neuen Welt 93; Der Andere, Dr. 93; Vater Adrian u. a. Gesch. 93; Die Gehilfin 94; Ungeratene Kinder, Dr. 94; Der kleine Finger 94; Vorspiele a. d. Theater 95; E. Yachtfahrt n. Norwegen 95; Die Venus v. Milo, Dr. 95; Die Brüder 95; Die Erste, Dr. 95; Der Abend, Dr. 96; D. König von Sidon 97; D. Agent 98; Ferien im Morgenlande 99; D. Herr im Hause, Dr. 99; An d. Westküste Kleinasiens 99; Nacht und Morgen, Dr. 01; Lucians Satiren, Dr. 01; Kleinigkeiten 02; . . . so ich dir! Dr. 03; K. Hau u. d. Ermordg der Frau J. Molitor 07. Ue: Dumas, Fils naturel, Princesse Georges, Etrangère, Francillon; Augier, Lionnes pauvres; Sardou, Fédora, Crocodile, Marcelle, Spiritisme; Dick-May, L'affaire Allard (Unheiml. Gesch.). ( )

Lindau, Rud., Nov., Rom., WGLegR. Helgoland. (Gardelegen $^{10}/_{10}$ 29.) V: Voyage autour du Japon 63, 2. A. 65; Die Garde 1870/71 72; Erz. u. Nov. 73; Schiffbruch, R. 77; Rob. Ashton 77; Liquidiert 77; Vier Nov. u. Erz. 78; Gordon Baldwin, R. 78; Kl. Welt, R. 79; Peines perdues, R. 79; Gute Gesellschaft, R. 80; Wintertage, R. 82; Gast, R. 83; The Philosophers Pendulum 85; Auf d. Fahrt 86; Zwei Seelen, R. 87; Der lange Holländer, N. 89; Martha, R. 92; Ges. Schriften 93 IV; Liebesheirat, R. 93; D. Flirt, N. 94; Schweigen, N. 95; China u. Japan, Reise-Erinnergn 95; Erzählgn e. Effendi 96; Türk. Geschichten 97 u. 03; Fanar u. Mayfair, R. 98; Zwei Reisen in der Türkei 99; Ein unglückl. Volk, R. 03 II, 2. A.; Alte Geschichten 04. ( )

Lindau, Walter, s. Winternitz, Leop.

Linde, Ernst (Ps. Felix Maritus), ℒ, Lehrer. Gotha, Kaiserstr. 34a. (ebda $^{20}/_{5}$ 64.) V: D. Muttersprache im Elementarunterricht 91, 2. A. 07; Persönlichkeitspädagogik 96, 2. A. 05; D. darstellende Unterricht 99; Gesch. des Goth. Landes-Lehrervereins 99; Kunst u. Erziehung 01; Vom goldnen Baum 02; Religion u. Kunst 05; Moderne Lyrik in schulmäßiger Behandlung 05; D. Zukunft des Protestantismus (anonym) 06; Wer hat ein Recht auf die Volksschule? 06; Eros u. Christus (pseud.) 07; Natur u. Geist als Grundschema der Welterklärung 07. H: Schulanthologie 04; Kehr u. Schlimbach, Der deutsche Sprachunterricht im 1. Schuljahr, 2. A. (mit E. Wilke) 07; Schlimbachs Fibel, 6. A. 07. *

Linde, Otto zur, ♆, ∴, Essay, Kult. ✍, Lit. ✍, 𝒻, Krit., Ue: E, Dr. phil., Hrsg. d. Monatsschr. „Charon". Groß-Lichterfelde, Roonstr. 15. (Essen a. d. R. $^{26}/_{4}$ 73.) V: Ged., Märch. u. Skizz. 01; Fantoccini 02; Die Kugel, e. Philosophie in Versen 1 07. H: C. Ph. Moritz, Reisen eines Deutsch. in England 03.

Linde, Rich., ASV., ◍, Dr. phil., Prof.,

ObLehr. Hamburg, Klosterallee 26. (Hannover $^{21}/_{7}$ 60.) V: Aus d. Sachsenwalde 95; D. Lüneburger Heide 04, 3. A. 07.

Linde, Frau Verena zur, Märchen, ♀. Groß-Lichterfelde, Roonstr. 15. V: Feldblumen 07.

Lindeck, Stefan, Dr. phil., Prof., Mitgl. d. Physikal.-Techn. Reichsanst., Red. d. „Ztschr. f. Instrumentenkde". Charlottenburg, Bismarckstr. 53. (Allsfeld $^{16}/_{10}$ 64.) **Bearb:** (m. anderen) Violle, Lehrb. d. Physik 92/97; (mit Dr. Holborn) Ewing, Magnet. Induktion i. Eisen u. a. Metallen 92.

Lindeman, Moritz, ◍, ⊞, Dr. phil. Dresden, Schnorrstr. 62. (ebda 23.) V: Finland u. s. Bewohn. 55; Wirtschaftsw. Urbegriffe 59; Statist. Überblicke üb. Verhältn. Bremens 60; Arkt. Fischereien d. deutsch. Seestädte 69; Seefischereien d. Welt 80; Amtl. Ber. üb. d. Seefischerei-Ausstellg i. Berlin 81; Festschr. z. Jubelfeier d. Nordd. Lloyd 82; Statist. d. deutsch. Nordseefischerei 88; D. Nordd. Lloyd 92; Gegenwärt. Eismeerfisch. u. d. Walfang 99; Urbegriffe der Wirtschaftswissenschaft 04.

Lindemann, Carl Hugo, ⊞, Dr. phil., M. d. Landt. Degerloch b. Stuttgart. (Jaguerao, Bras. $^{9}/_{8}$ 67.) V: Handb. d. Sozialismus 94; Engl. Gewerkvereinswes. 96; Stadtverwaltg u. Munizipalsoz. in Engl. 97, 2. A. 06; Deutsche Stadtverwaltg 01, 2. A. 06; D. neue Gemeindeordnung 03; Arbeiterpolitik u. Wirtschaftspflege in d. deutsch. Städteverwaltung 04 II.

Lindemann, Ferd., ♐, Dr. phil., o. UP. München, Franz Josephstr. 9. (Hannover $^{12}/_{4}$ 52.) V: Vorlesungen üb. Geometrie (teilweise nach Clebsch) I 77, 2. A. 06, II 91; Lehren u. Lernen i. d. Math., Rektoratsrede 05.

Lindemann, Frau Henriette, geb. Schmidt (Pf. Henr. Schmidt), Jugendschr. Neu-Ulm, Marienstr. 14. (Ulm $^{16}/_{3}$ 30.) V: Großmutters Erzählg 85, 2. A. 87; In Backfischchens Kaffeekränzchen 86, 3. A. 95; Aus d. Kinderzeit 87, 2. A. 95; 30 Jahre u. Backfischchens Kaffeekränzchen 88; Wendelgard 90; Wunderglöckchen, Märchensp.; Zwei deutsche Knaben 1870, Sch. f. Knaben; Hausmütterchen 97; Mädchenlose 98; Die Kinder im Walde, G. zu Bildern 00; Auf eig. Füßen u. a. Erzn. 04; Das Findelkind 04; Die erste Reise 04; Anspruchslos 05; Hilfe i. d. Not 05; Im Waisenhause 05; Der Klausner 06; Gottes Führungen 06; D. Hand der Vorsehung 07; D. Zigeunerknabe 07.

Lindemann, Frau Lisbeth, geb. Küssner, ✎, **Uc:** F. München, Franz Josephstr. 9. V: Für Dich, Skn. 96; Zur Geschichte des Tegernseer Klosters 04. **Uc:** H. Poincaré, Wissenschaft u. Hypothese (m. Ferd. Lindemann) 04, 2. A. 06.

Lindemann, Richard, Lit. ♔, Realsch.-ObLehrer. Löbau, Lausitz. V: Herder u. d. Realschule unserer Zeit 81; Beitr. z. Charakteristik K. A. Böttigers u. s. Stellg zu Herder 83. ()

Lindemann, Wilh., †, Dr., Pfr. Etzin, i. Mark. (Brandenburg a. H. $^{2}/_{3}$ 40.) V: D. Brief des Jacobus, ausgelegt in 36 Predigten 88, 2. A. 97; Jesus die Himmelsthür, 1 Jahrgang Predigten üb. d. Nitzschschen Evangelien 94; Die mod. Judenfrage nach ihrer geschichtl. Entstehung u. einzig möglichen Lösung (u. d. Pf. Dr. Johannes Friedrich) 96; Vom Sinai nach Golgatha, 1 Jahrgang Predigten üb. d. Nitzschschen alttestamentl. Perikopen 97. H: Pastoralbibl., Bd. 9—17 88—96.

Linden, A., s. Förster, Luise.

Linden, E., s. Postler, Elisab.

Lindenberg, Paul, BP., Nov., ✎. Berlin W 50, Neue Ansbacherstr. 18. (ebda $^{11}/_{11}$ 59.) V: Kurt Waldau 75, 2. A. 89; Durch Kampf z. Sieg 75; Aus d. Penalleben, Hum. 78, 2. A. 93; D. Kaiser 78; A. d. Zeit — für d. Zeit 82, 2. A. 83; Berl. Bilder u. Skizz. 83; Nat.-Galerie in Berlin 84; Schutzlos u. schuldlos, N., 2. A. 84; Berliner Blut, 2. A. 85; Umgebg Berlins, 4. A. 89; Berl. Stimmungsbild 85; Neu-Berlin 86; Berlin illust. 86; Potsdam ill. 86; Federzüge, 2. A. 86; Berl. geflügelte Worte, 2. A. 87; Berliner auf Sommerreisen, Hum. 87; Im Weichbilde d. Bären, Berl. Skn. 87, 2. A. 88; Hohenzollern-Museum in Berlin 88; Umgeb. Berlins, Potsdam u. Spreewald 89; Berl. Bilder 90; Aus d. Berlin Kaiser Wilhelms I., 2. A. 91; Im Hohenzollernmuseum zu Berlin 91; Polizei u. Verbrechertum Berlins 92; Aus d. Paris d. 3. Republik 92/93 II; Berlin als Kleinstadt, 5. A. 93; Am Kaiserhofe zu Berlin 94, 2. A. 98; Berlin in Wort u. Bild 95; Schatten der Großstadt, Nn. u. Skn. 95; Kaiser Friedrich als Student 96; Prachtalbum der Berl. Gewerbeausstellg 96; Aus d. dunklen Paris 96; Südl. Frühlingstage 98; Fritz Vogelsang, Abenteuer e. deutsch. Schiffsjungen in Kiautschou, 1. bis 10. A. 99; Um d. Erde in Wort u. Bild 00 II; Paris: Zur Führg u. z. Erinnerg, 1./10. A. 00; Fritz Vogelsangs Kriegsabenteuer in China 00, 1./6. A. 01; Auf deutsch. Pfaden im Orient, Reiseb. 02; Kurt Nettelbeck, Abenteuer eines jungen Deutsch. in Siam 03; Vom Donauquell zum Hellespont 06; König Karl v. Rumänien 06, 2. A. 07; Streifzüge durch d. Weltausstellung am Mississippi 06; Nach Bukarest u. Rumän. 06; Am Nil 07. H: O. Schütt, Reisen im südwestl. Becken d. Kongo 81; B. Dohme, Unter fünf preuß. Königen 01; J. Omura, Tokio-Berlin, Von d. japan. z. deutsch. Kaiserstadt 03.

Lindendorf, H., s. Siecke, Hedwig.

Linderbauer, P. Benno, (k.), klass. Ψ, Gymn.Prof., OSB. Metten. (München $^{3}_{12}$ 63.) V: De verborum mutuatorum et peregrinorum apud Ciceronem usu et compensatione 92 u. 93 II; Studien z. lat. Synonymik 04. *

Lindheim, Alfred Ritter v., General-Konsul u. Landtagsabgeord. Wien, Grillparzerstr. 5. (Ullersdorf b. Glatz $^{11}_{10}$ 36.) V: Ber. üb. die Kanalisierung d. Landenge v. Suez 65; Zwei Briefe über das österr. Altiengesetz 74; D. Licht- u. Schattenseiten d. Staatsbahnsystems 77; D. Ziele der n. ö. Landeshypothekenbank 80; Das zukünftige Notenrecht der österr.-ung. Bank u. ihre Organisation 86; Ein Sommer in Belgien 86; Spanien u. seine erste Weltausstellung 89; D. Schiedsgericht im modernen Zivilprozesse, 2. A. 04; Erzherzog Karl Ludwig, ein Lebensbild 97; D. Verbreitung der Tuberkulose im Wiener Gewerbestande; Saluti aegrorum, Aufgabe u. Bedeutg d. Krankenpflege im modern. Staat, 2. A. 05; Das kranke Herz; Die Gründung eines österr. Handelsmuseums; Die österr. Landsturmbewegung in Böhmen, Mähren u. Schlesien während des Feldzuges 1866; Der Eisenbahnbetrieb durch den Staat; Die Popularisierung des Girowesens in Österreich; Die Zukunft der kaufmännischen Jugend 06; D. Friedens-Aufgabe der Tarifverträge zw. Arbeitgebern u. Arbeitnehmern 07, 2. A.; Saluti juventutis 08.

Lindheimer, Frz., ♀, ♣, ⌂, Roman, Kritik, Dr. phil. Berlin-Wilmersdorf, Brandenburgische Str. 61. (Frankfurt a. M. $^{25}_{4}$ 70.) V: Leben, Lieben, Ringen, G. 96; Hagars Liebe, Sch. 96, 2. A. 96; Beiträge z. Gesch. u. Kritik d. Kenkant. Philos. (1. Reihe: H. Cohen) 00; Karl Roland, R. 02.

Lindhorst, s. Sakheim, Arthur.

Lindl, Ernst, Ψ, D., Dr. phil., a.o. UP. München, Theresienstr. 39. (ebda $^{23}_{4}$ 72.) V: Babylon.-assyr. Präsens- u. Präteritalformen d. stark. Verba 96; D. Oktateuchkatene des Prokop von Gaza u. d. Septuagintaforschg 02; Cyrus, d. Entstehg u. Blüte d. altorient. Kulturwelt 03.

Lindner, Anton, Essay, ♆, Theaterkrit. Hamburg, Marienthalerstr. 52. (Lemberg $^{14}_{12}$ 74.) V: D. Barrisons 97, 2. A. (*)

Lindner, Arthur, Kunst-♔, Dr.phil., wiss. Hilfsarb. am Museum Wallraf-Richartz. Köln a. Rh., Teutoburgerstr. 39. (Danzig $^{}_{12}$ 71.) V: Die Basler Gallus-Pforte 99; Danzig 03; Kunst u. Handwerk in Westpreußen 04; Der Dom zu Köln und seine Kunstschätze 05; Der Kunstschatz (mit A. Lisa u. E. Renard) 06.

Lindner, Bruno, Sanskrit., Dr. phil., a.o. UP. Cröbern b. Leipzig. (Leipzig $^{25}_{10}$ 53.) V: Fachschr. ()

Lindner, Frl. Ella, PA., Erz., Märch., ♌, ⌂, ♆, ♪, ☙. Dresden, Glasewaldtstr. 33. (Oederan i. S. $^{15}_{5}$ 72.) V: Am Hochzeitstage, Ilse, 2 Nn. 98; Jutta, R. 02; Frau Hadwig, R. 03; Du bist für mich! R. 06; Naemi, Jugdgesch. 06; Gib mir einen Menschen! R. 07.

Lindner, Felix, Gramm. u. Lit. d. engl. u. roman. Sprachen, Dr. phil., a.o. UP. Rostock, Schröderstr. 48. (Öls i. Schl. $^{4}_{5}$ 49.) V: Üb. d. Beziehgn d. Ortuit zu Huon de Bordeaux 72; Üb. d. Präfix a i. Engl. 73; Festschr. z. 30. Philolog.-Versig 75; Grundriß d. Laut- u. Flexionsanalyse der neufrz. Schriftsprache 81; Erläut. z. Plötz, frz. Schulgrammatik 90; H. Fieldings dram. Werke, lit. Studie 95; V. Frauenstudium 97; Thom Thumb v. Fieldiug 99; Z. Gesch. d. Oberonsage 02; The Rehearsal vom Duke of Buckingham 04.

Lindner, Hugo, ♆, ⌂, Dir. d. höh. Mädchensch. u. d. Lehrerinnensem. Kolberg, Friedrichsstr. 1. (Frankfurt a. O. $^{14}_{9}$ 48.) V: Deutsche Liter. (m. Erfurth) 89; Sedanfeier in Wort u. Lied 95; Aufsatzübgn 95; Geburtsfeier d. Regenten Ernst z. Lippe 98; Einführg in d. neuere Lyrik u. Epik 00; Zur Ehrung Kolbergs am $^{2}_{7}$07, Kom. 01; Was sollen unsere Töchter lesen? 01; Liturg. Andacht am hl. Christfest 04; Feier d. Weihnachtsfest. 05. ()

Lindner, Pirminius August (Ps. P. Gabr. Bucelin), (k.), ♔, OSB. Salzburg, Benediktinerstift St. Peter. (Innsbruck $^{17}_{12}$ 48.) V: Aufhebg d. Klöster in Deutschtirol 1782/87 84; Familia S. Quirini in Tegernsee 95/98 II; Historia Monasterii Tegernseensis 1737—1803 03 II; Profeßbuch der Bened.-Abtei St. Peter in Salzburg (1419—1856) 06; Monasticon Metropolis Salzburgensis antiquae 07/08.

Lindner, Theodor, ♔, Dr. phil., o. UP., GRegR. Halle a. S., Reilstr. 50. (Breslau $^{29}_{5}$ 43.) V: Anno der Heilige 69; Gesch. d. Deutsch. Reiches unt. König Wenzel 75/80 II; Kaiser Heinrich IV. 81; Urkundenwesen Karls IV. usw. 82; Veme 88; Deutsche Gesch. unt. d. Habsburgern u. Luxemb. 90/93 II; Fabel von d. Bestattg Karls d. Gr. 93; D. deutsch. Königswahlen u. Entstehg d. Kurfürstentums 93; Gesch. d. deutsch. Volks 94 II; Krieg gegen Frankreich u. d. Einigung Deutschlands 95; Die sog. Schenkungen Pippins, Karls d. Gr. u. Ottos I. an d. Päpste 96; Die deutsche Hanse 99, 2. A. 01; Der Hergang bei d. deutsch. Königswahlen 99; Geschichtsphilosophie 01, 2. A. 04; Weltgesch. seit d. Völkerwanderg I 01, II 02, III 03, IV 05, V 07; Allg. geschichtl. Entwickelg 04.

Lindner, Waldemar, s. Brand, Wilh. F.

Lindorfer, Josef, kath. Kirchengesang, Bezirksoberlehr. Geiselhöring in NBay. (Saldenburg $^{5}/_{7}$ 54.) **V:** Offizium d. kath. Chorregenten 97, 3. A. 07; Schülerbücher f. Sprachunterr. 78, 15. A. 02; Schulbücher für Realien 88, 45. Tausf. 02.

Lingau, Otto, s. Hellinghaus, O.

Lingg, Max v., (k.), Kanonist., D., Dr. jur., Bischof v. Augsburg, päpstl. Hausprälat u. GKämmerer. Augsburg. (Nesselwang $^{8}/_{3}$ 42.) **V:** Zivilehe v. Standpunkt d. Rechts 70; G'müethle, G. 74, 2. A. 91; Gesch. d. tridentin. Pfarrkonkurses 80; Verordnungssammlg f. d. Klerus d. Erzdiözese Bamberg 82; Gesch. des Instituts der Pfarrvisitation in Deutschland 88; Kulturgesch. der Diözese u. Erzdiözese Bamberg auf Grund d. Pfarrvisitationsberichte 00.

Linhardt, Adolf, ÖF., ASV., Rom., ☿, ⁂. Wien VII, Kirchengasse 31. (ebda $^{20}/_{5}$ 81.) **V:** Paris 03; Zwei irre Wanderseelen 03.

Linhart, Anton, (k.), AV., PA., VJ&S., Leiter d. Bayer. Zentrums-Parl.-Corr. München, Thierschstr. 10/II. (Lambach, Ob.-Östr. $^{26}/_{5}$ 63.) *

Linhoff, Mattias, Sprachwiss., Schriftleiter d. „Jahrb. d. Münsterer Zweigvereins des Allg. Deutsch. Sprachvereins". Münster i. Westf., Göbenstr. 30. (ebda $^{21}/_{10}$ 57.) **V:** Rundschr. od. Eckenschrift? 91; Z. deutsch. Richtigschreibung 91; Verdeutschungsbüchlein 94; Die Norderneier Straßennamen 06.

Linke, Frl. Johanna (Ps. f. Nov. Irma v. Schauenforst), ☿, wissensch. Lehrerin. Eisenberg i. Thür., Mittelg. 12. (Altenburg $^{11}/_{6}$ 78.) ()

Linke, Johs., Hymnologie, ☉, ☿, ♔, ✝, ✍, D., Dr. med., Prakt. Arzt, Hrsg. der med. Zeitschr. „Das Rezept". Wiederau, Bez. Leipzig, Nr. 46B. (Friedersdorf bei Zittau $^{16}/_{8}$ 47.) **V:** Wollt ihr auch hingehen? 72; Gesprengte Fesseln 74; Abschiedsworte 74; Durch Klärung zur Klarheit 75; Brot u. Brocken 76; Sylvesterglocken 79; Abgefall. Perl. 82, 84 II; Meg. D. Lutheri canticum canticorum 83, ed. min. in Buntdruck 83; Te deum laudamus 84; Luthers Komment. zu Johel, Amos, Obadia, Jona, Micha, Nachum, Abacuc, Sophonias, Aggeus, Zacharias 84/85 X; Wann wurde d. Lutherlied „Ein' feste Burg ist unser Gott" verfaßt? 86; Spec. hymn. de dedicatione eccl. 85/86; M. Rinkarts geistl. Lieder u. Biographie 86; Cithara sacra 93; Die große Logia im paulin. Missionsgebiet 97; Die Behandlg d. Basedowschen Krankheit 01. **Ue:** Hymnen d. Hilarius u. Ambrosius 84; 50 geistl. u. weltl. Lied. in lat. Übertragung 93. **H:** Luth. opp. exeg. lat. tom. XXIV. bis XXVIII. 84/85: Blätter f. Hymnologie 84/94.

Linke, Oskar (Ps. Oskar Klein, Leon Ritter, Taras Kunowski), BP., ✉, ⁂, ☿, ☉, Musik♔, ✍, Dr. phil. Berlin O, Boxhagenerstr. 13 II. (ebda $^{15}/_{7}$ 54.) **V:** Blumen d. Lebens, G. 76; Jesus Christus, E. 80; Milesische Märchen 81, 2. A. 01; Leukothea, R. 82; Bild des Eros, N. 84; 66 Präludien, Sk. 84; Eros u. Psyche, E. 84; Aus dem Paradiese, G. 85; Versuchung des hl. Antonius, E. 85; Liebeszauber, R. 86; Ergo bibamus, G. 86; Bienen, Epigr. 87; Fürstin dieser Welt, N. 87; Leben Jesu, R. 88; Antonius, E. 88; Satan, N. 88; Veilchen v. Kephissos-thal, E. 89; Triumph d. Liebe, dram. Trilogie 90; Als die Rosen blühten, G. 91; Ad. Glaser 92; D. Knabe mit d. Leuchte, N. 94; Schlummere, Schwert, unter Myrthen, u. G. 94; Chrysothemis erzählt, N. 94; Endymion, N. 95; Die Madonna v. Swidlowice, N. 96; Venus divina, ep. Dichtgn 97; Vasanta, G. 98; Iphi, N. 99. **H:** Collection Victoria regia; Letzte Grüße aus Stiftinghaus v. R. Hamerling; Fr. Rückerts Werke, Ausw. 97; Ged. v. Hölderlin 99. **Ue:** Tabubu, altägypt. R. 96; Candide von Voltaire 97.

Linkenbach, Hans Ludwig, ASV., ☉, ☿, ✍, Nov., ♔, ⚒, MitHrsg. der Monatsschr. „Die Lichtung". Bad-Ems, Silberau. (ebda $^{11}/_{3}$ 76.) **V:** Ged. 04; Kinderliedchen f. d. Weihnachtszeit 04; Er lebt uns noch, Bismarckfestsp. 05; Hügelland, G. 05; Die vom Leder, Bergmanns-Nu 06. **H:** Nassauisches Dichterbuch.

Linneborn, Johannes, (k.), Kirchen♔, Dr. theol. et phil., GObLehrer. Paderborn, Westf. (Hagen, Kr. Arnsberg $^{5}/_{-}$ 67.) **V:** Zustand d. westf. Benediktinerklöster vor ihrem Anschlusse an d. Bursfelder Kongreg. 98; Reformat. d. westf. Benediktinerklöst. im 15. Jahrh. 01; Die westfäl. Klöster d. Zisterzienserordens bis z. 15. Jahrh. (in: Festgabe für Finke) 04

Linsemann, Paul, ☉, Nov., ✍, Kritik **Ue:** F. Berlin NW, Fleusburgerstr. 10 (ebda $^{26}/_{2}$ 71.) **V:** Weib d. Uria u. a. Skizz. N. 91; Über dies u. das, Aphor. 92; Aber die Ehe, Lsp. 95; Die gute Lüge, Sch.; Ir doppelter Bekehrung, Lsp. 95; D. letzte Tag Sch.; Opus I, Lsp. 96; Wintersonne, Sch. Finale, Lsp. 97; Das ewig Gestrige, N.; Ei u. Sie, N.; An d. Wende, N.; D. Theaterstadt Berlin 97; Nach Hause, Lsp. 98; De ewige Krieg, Sch. 00; Junge Leute, Sch. 02

Linsenmayer, Ant., (k.), ♔, D., o. Ly cealP. a. D. München, Mariannenpl 2/3. (ebda $^{23}/_{6}$ 50.) **V:** Entwicklg d. kirchl. Fastendisziplin b. d. Konzil v. Nicäa 77 Gesch. d. Predigt in Deutschland 86/89 Bekämpfung des Christentums durch den röm. Staat bis z. Tode Kais. Julians 05

Lintner, Ludwig, (k.), ♆, Erz., Marmorarbeiter. Kiefersfelden i. ObBay. (ebda $^{20}/_{3}$ 72.) **V:** Wildrosen 03.

Linzer, Ferd., s. Krackowizer, Ferd.

Lion, C. Theod., Sprachwiss., Dr. phil., Prof. Dortmund, Johannesstr. 25. (Göttingen $^{23}/_{5}$ 38.) **V:** Elementargramm. d. ital. Sprache 86; Comenius' große Unterr.-Lehre 05, 5. A.; Führ. durch Bad Ischl 87, 3. A. 04; Lese- u. Lehrb. d. engl. Spr. f. Untertertia 96; f. Obertertia 97, f. Untersekunda 99; Kurzgef. engl. Schulgramm. 97; Zwei Abhandlgn des J. A. Comenius 94; Comenius' Informatorium d. Mutter Schul. 98; Dasselbe u. Didakt. Ahrenlese, 2. A. 07; Engl. Leseb. z. Gesch. u. Landeskunde Großbritanniens f. d. Oberstufe des Gymn. 99. **H:** Fremdsprachliche Schulausgaben.

Lionheart, C., s. Zoeller, Charlotte.

Lipinski, Richard, Sozialpolitik u. Sozialgesetzgebung. Leipzig, Elsterstr. 1. (Danzig $^{6}/_{2}$ 67.) **V:** Friede auf Erden, soziales Bild 93, 3. A. 97; Der Arbeitsvertrag 94; Das Recht und die Rechtshilfe d. Handlungsgehilfen 95; D. Arbeitsvertrag der Handlungsgehilfen 97; D. Arbeitsvertrag d. Gewerbe- u. Fabrikarbeiters 98, 3. u. 4. A. 98; Arbeiterführer f. Leipzig 98; D. Rechte u. Pflicht. d. Mieters 99, 21. A. 02; D. Neunuhrladenschluß 00; Merkbüchlein üb. d. Recht im gewerbl. Arbeitsvertrag 00; D. Recht im gewerbl. Arbeitsverhältnis 03; D. Recht und der Rechtsweg der Handlungsgehilfen 04.

Lipkowitz, Paul Mor., Meteorol., Inh. d. Berl. Wetterbureaus. Berlin W, Markgrafenstr. 52a. (Beverungen i. Westf. $^{1}/_{8}$ 50.)

Lipman-Wulf, Fr. Lilly, g. Brodsky (Pf. Felix Ego), ASV., Belletr. Berlin NW 10, Herwarthstr. 3 a. (Wien 71.) **V:** De Profundis; Sturm; Die Geschichte e. Ehe; Faustina.

Lipmann, Arthur (Pf. Arthur Gerhart), RB., ASV., ♆, ⊙, 𝒻, Nov., Skizz., Kritik, Red. d. „Bühnenboten". Wien VI/1, Magdalenenstr. 12. (ebda $^{11}/_{6}$ 77.) **V:** Briefe e. Junggesellen 06; Launen d. Glücks 07.

Lipp, Joh. (Pf. Hans Max), ♑, ObLehr. Matzendorf i. NÖsterr. 28. (Kunstadt $^{12}/_{5}$ 59.) **V:** Gesangunterricht mit Zugrundlegung v. Normalliedern 89; Abhilfe gegen Willkür und Protektion 91; Üb. d. Verwahrlosung d. Jugend 94; Zwei Aufklärungen 97; Lehrerarbeit u. Lehrerlohn 99; Herrschsucht u. Eigennutz als Feinde v. Volksbildung u. Schule 01; Ausgeführte Lehrgänge f. d. Realienunterricht (m. Eidam) 01; Ausgeführte Präparationen f. d. Unterricht in Naturlehre 04.

Lippe, Alfred Graf zur, Nov., Roman. München, Mandlstr. 10 b. (Dresden $^{23}/_{7}$ 65.) **V:** Junenleb. 97; Leidensch. 98.

Lippert, Friedrich, Dekan u. Pfr. Kirchenlamitz, ObFranken. ($^{12}/_{1}$ 46.) **V:** D. Reformation in Kirche, Sitte u. Schule d. Oberpfalz 97; Gesch. d. Gegenreformat. d. Oberpfalz in Staat, Kirche u. Sitte z. Zt. des 30 jähr. Krieges 01.

Lippert, Jul., Kultur☆, Realschuldir. a. D. Aussig i. Böhm., Langeg. 244. (Braunau i. B. $^{12}/_{4}$ 39.) **V:** Himmel usw. 77; Erdrinde 78; Völk. u. Staaten d. Erde 80; Seelenkult. 81; Religion d. europ. Kulturvölker 81; Christent., Volksglaub. usw. 82; Leben d. Vorfahren 82; Allg. Gesch. d. Priestert. 83; Gesch. d. Familie 84; Kulturgesch. in einz. Hauptstück. 85; Kulturgesch. d. Menschheit 86/89 II; Deutsch. Sittengesch. 89; Sozialgesch. Böhm. 96/98 II; D. alte Mittelgebirgshaus 97; Hausbaustudien in einer Kleinstadt 03; Bibelstunden e. mod. Laien 06, u. F. (N. T.) 07.

Lippert, Woldemar, ☆, Dr. phil., RegR. am Kgl. Sächs. Hauptstaatsarchiv. Niederlößnitz bei Dresden, Zillerstr. 7; Bureau: Dresden, Hauptstaatsarchiv. (Dresden $^{17}/_{10}$ 61.) **V:** König Rudolf von Frankreich 86; Wettiner u. Wittelsbacher, sowie die Niederlausitz im 14. Jahrh. 94; D. deutsch. Lehnbücher 03. **H:** D. Lehnbuch Friedrichs des Strengen (mit H. Beschorner) 03; Kaiserin Maria Theresia u. Kurfürstin Maria Antonia v. Sachsen, Briefwechsel 07.

Lippert v. Granberg, Frau Josefine, (k.), VB., ♆. Wien I, Predigerg. 5. (ebda $^{17}/_{3}$ 36.) **V:** Minne Sinnen, G. 75; Ausonia 92; Unt. Ausonias Himmel 94; Sicania 96, ital. 00. ()

Lippmann, Edmund O. v., Naturwiss., Lit.☆, Dr. phil., Prof., Dir. d. Zuckerraffinerie. Halle a. S., Raffineriestr. 28. (Wien $^{9}/_{1}$ 57.) **V:** Zu Goethe-Sprüchen 88, 94, 03 u. 04, 06; Gesch. des Zuckers 90; Chemie d. Zuckerarten, 3. A. 04; Entwicklung d. deutsch. Zuckerindustrie 1850 b. 1900 00; Analyse d. Zuckerprodukte 00, 2. A. 05; Abhandlgn u. Vorträge zur Geschichte d. Naturwissenschaften 06.

Lippmann, Jakob, Nov., Hum., ⊙. Mainz, Weihergartenstr. 20. (53.) **V:** Karikaturen 83; Nur für Natur 83; Sie lügen Alle, Schw.; Lassalles Ende, Dr.; Sturmglocken, Lsp. (m. Frz. Deutschinger): E. verbotenes Schauspiel, Lsp.; Entschleiert, Bühnenzauber, R.; D. Karikaturenzeichn., hum. Nov.; Die Liebe in d. dram. Lit. 04; Teufelsgold, Krim.-R. 06. ()

Lipps, Dr., s. Walther, Emil.

Lipps, Gottlob Friedrich, ∴, ⅄, Dr. phil., UDoz. Leipzig, Sophienpl. 5 III. (Albersweiler $^{6}/_{8}$ 65.) **V:** Grundriß d. Psychophysik 99, 2. A. 02; D. Theorie d. Kollektivgegenstände 02; D. psychischen

Maßmethoden 06; Mythenbildung u. Erkenntnis 08. H: Kollektivmaßlehre von G. Th. Fechner 97.

Lipps, Theodor, ⁂, Dr. phil., o. UP. München, Friedrichstr. 4 I. (Wallhalben i. Pfalz $28|_{7}$ 51.) V: Psycholog. Studien 85, 2. A. 05; Der Streit um die Tragödie 90; Grundzüge d. Logik 92; Ethische Grundfragen 97, 2. A. 05; Komik u. Humor 98; Raumästhetik u. geom. optische Täuschungen 98; Selbstbewußtsein, Empfindung u. Gefühl 01; Einheiten u. Relationen 02; Vom Fühlen, Wollen und Denken 02; Leitf. d. Psychologie 03, 2. A. 05. Ue: Humes Traktat üb. d. menschliche Natur 05 II. ()

Lippschitz, Arthur, ✆, Dr. phil. Berlin W, Habsburgerstr. 4. (Mannheim $27|_{9}$ 71.) V: Ist Liebe Sünde? R. 97; Hint. Papas Rücken, Schw. (m. R. Keßler) 99; D. histor. Festzug, Schw. (m. W. Jacoby) 00; Ledige Ehemänner, Schw. (m. Leo Walther Stein) 01; Der Herr Detektiv, Schw.; Los vom Manne, Schw. (mit W. Jacoby) 02; Resemanns Rheinfahrt, Lsp. (m. W. Jacoby) 03; Duponts Gewissensbisse, Schw. (mit Friedmann-Frederich) 04; Five o'clock, Schw. (mit W. Jacoby) 04; Die fromme Helene, Schw. 05; Madame Tip-Top, Schw. (m. Jean Kren) 05; Bis früh um fünfe, Schw. (mit Kren) 05; Hochparterre links, Schw. (m. Kren) 06; Wenn die Bombe platzt, Schw. (m. Kren) 06; Die Kieler Woche, Schw. (mit Leo Stein) 06; Leutnant Goethe, Lsp. (mit Okunkowski) 06; Wo die Liebe hinfällt, Schw. (m. Kren) 07; Mein Junge, Lsp. (m. Schumacher) 07; Frau Rechtsanwalt, Lsp. (m. Schoenau) 07; Unsere blauen Jungens, Schw. (m. Schoenau) 07; Ledige Töchter, humor. R. (u. d. Pf. Arthur Georg) 07.

Lipschütz, Leopold (Pf. L. Lütz), CP., Chefred. der „Ill. Kronen-Ztg.". Wien IX, Liechtensteinstr. 20. (ebda $16|_{4}$ 70.) V: Französinnen, der Roman eines Deutschen; Hysterie, Dramolett; D. große Gemeinde, Lsp. (mit Rud. Lothar). *

Lipsius, Friedrich R., ASV., †, ⁂, Lic., Pastor an der St. Martini-Kirche. Bremen. (Jena $3|_{10}$ 73.) V: Vorfragen d. systemat. Theologie 00; Kritik d. theol. Erkenntnis 04. H: R. A. Lipsius, Glauben u. Wissen, ausgew. Vorträge u. Aufsätze 97.

Lipsius, Justus Hermann, Ψ, Dr. phil., o. UP., GehR. Leipzig, Weststr. 89. (ebda $9|_{5}$ 34.) H: Andokides 88; Demosthenes' Kranzrede 76, 2. A. 89; Meier u. Schömann, Att. Prozeß 84/87 II; Schömann, Griech. Altertümer 97/02 II. V: Attisches Recht u. Rechtsverfahren I 05, II 07.

Lipsius, Frl. Marie (Pf. La Mara), Ψ, ♔. Leipzig, Wettinerstr. 9. (ebda $30|_{12}$ 37.) V: Musikalische Studienköpfe 68/82 V, 9. A. 01; Bühnenfestspiel i. Bayreuth 76; Gedanken berühmter Musiker üb. ihre Kunst 76; Im Hochgebirge, Sk. 76; Sommerglück, Sk. 81; Musikerbriefe a. 5 Jahrh. 86, II; Klassisches u. Romant. a. d. Tonwelt 92; F. Liszts Briefe, 2. A. 93/05 VIII; Briefe hervorragender Zeitgenossen an F. Liszt 95/04 III; Briefwechsel zw. Liszt u. Bülow 98; Im Lande d. Sehnsucht, G. 01; Briefe v. Hektor Berlioz an d. Fürstin C. Sayn-Wittgenstein 03; Aus d. Glanzzeit d. Weimarer Altenburg, Bilder u. Briefe a. d. Leben der Fürstin C. Sayn-Wittgenstein 06; Marie v. Mouchanoff-Kalergis, geb. Gräfin Nesselrode in Briefen an ihre Tochter 07. Ue: Liszt, F. Chopin 80, 2. A. 96.

Lirsch, Eugen, Ψ, Nov., Erz., Dr. jur. Prag II, Bredauerg. 3. (ebda $16|_{9}$ 79.) V: Gedichte 03. ()

Liska, Th. v., s. Klein, Hugo.

Liß-Blanc, E., s. Weise, Lisa.

Lißner, Theod. (Pf. Th. Weyler). Charlottenburg, Bismarckstr. 21. V: Denker- u. Dichterworte im deutsch. Volksmunde 80, 2. A. 88; Was sich schickt 87/88; Kl. Hausbiblioth. f. d. Jugend; Gold. Worte fürs Leben, 3. A. 00; In gut. Gesellschaft; Für frohe Feste 90 III. ()

List, Guido v., Anthropol., Esoterik, Theosophie, Mythenkunde, ♔, Roman, ✆, ⁄. Wien VI, Kaserneng. 20. (ebda $5|_{10}$ 48.) V: D. Burg d. Markgrafen d. Ostmark 77; Heliogabalus, Libr.; Carnuntum, R. 88 II; Deutschmytholog. Landschaftsbilder 91; Pipara, R. 94 II; Der Wala Erweckung, Dr. 94; Walkürenweihe, E. 95; D. Unbesiegbare; E. Grundzug germ. Weltanschauung 97; D. Goldstück, Tr. 97; D. Gespenst auf Hohenstein, Dr. 98; NÖst. Winzerbüchlein 98; König Vannius, Tr. 99; Der Wiederaufbau von Carnuntum; Hist. Studie 00; Sommer-Sonnwend-Feuerzauber, Weihesp. 01; Die blaue Blume, Märchensp. 01; Der Lügenrächer, L. 01; Walpurgis, Operndichtg 01; Altrauenmären, Novellenslg 03; Die Namen d. Völkerstämme Germaniens u. deren Deutung 05; Das Geheimnis der Runen 05.

List, Willy, ♔, Dr. phil., Prof., UnivBiblioth. Straßburg i. E., Manteuffelstr. 18 II. (Huntingdon $15|_{3}$ 56.) V: Bibliogr. f. roman. Sprachen u. Lit. 81 ff.; Zur Gesch. d. Bauernkriegs i. Elsaß 86; Übersiedelung der Univ.- u. Landesbibl. zu Straßburg in d. Neubau 96; Züge aus dem Odenwälder Volksleben 01; Franz regierender Graf zu Erbach 03; Jagdschloß Eulbach in Vergangenheit u. Gegenw. 07.

Listowsky, Paul, Red. d. „Frankf. Ztg" u. Chefred. d. „Kleinen Presse". Frankfurt a. M., Roseggerstr. 17. (Friedland i. Ostpr. $9|_{10}$ 65.)

Liszt, Frz. v., ✠, Dr. jur., o. UP., GJustR. Charlottenburg, Harpenbergstr. 19. (Wien $^{2}/_{3}$ 51.) **V:** Meineid u. falsches Zeugnis 76; Falsche Aussage v. Gericht oder öffentl. Behörde 77; Lehrb. d. österr. Preßrechts 78; D. deutsche Reichspreßgesetz 80; Lehrb. d. deutsch. Strafrechts 81, 15. A. 05; D. Grenzgebiete zw. Privat- u. Strafrecht 89; Strafrechtsfälle z. akad. Gebrauch, 8. A. 06; Die Deliktsobligationen im System d. BGB. 08; D. Völkerrecht systemat. dargest. 98, 5. A. 07; Strafrechtl. Aufsätze und Vorträge 05 II. **H:** Zeitschrift für d. ges. Strafrechtswiss. seit 81; Abhdlgn d. kriminalist. Seminars seit 89; Mitteilgn d. Intern. krim. Ver. seit 90; Strafgesetzgebung d. Gegenw. i. rechtsvergl. Darstellg 94/98 II.

Litten, Jul. (Ps. Fr. v. d. Gozel), Humoresken, **Ue:** I. Berlin-Wilmersdorf. (Bublitz i. Pom. $^{15}/_{7}$ 48.) **V:** Die Folgen des Mauerns 89; D. Modedichter 90; Tulpenthal 91; Eugen Richters deutsch-freisinnige Heldenthaten 92; Die Juden u. die polit. Parteien 93; Der Bandwurm 94. **Ue:** Panzacchi, Stecchetti, d'Annunzio, Neueste italienische Lyrik 88.

Litten, Frl. Rose, DSch., Romane, Nov., Hum. Berlin W, Bayreutherstr. 30. (Schlawe $^{19}/_{10}$ 56.) **V:** Frauenverein im Krähwinkel u. a. Humoresken; Hanna; Schatten: Es sah eine Linde ins tiefe Tal; Mano Miela; Ein Frauenschicksal, R.

Littmann, Enno, Ψ, Dr. phil., o. UP. Straßburg i. E. ($^{16}/_{9}$ 75.) **V:** Üb. d. Abfassungszeit d. Tritojesaia 99; Arab. Schattenspiele 01; Z. Entzifferung d. Safa-Inschrift. 01; The Chronicle of King Theodore of Abyssinia 02; Neuarab. Volkspoesie 02; En sang pa Tigrespraket 03; Zur Entzifferg der thamudenischen Inschriften 04; A List of Arabic Manuscripts 04; Semitic Inscriptions 04; Philosophi Abessini 04; Modern Arabic Tales 05; Vorbericht d. Deutsch. Aksum-Exped. 06; Gesch. der äthiop. Lit. 07; Arab. Beduinenerzählungen 07; Greek and Latin Inscriptions 07. **Ue** u. **H:** Heldenthaten d. D. Christoph da Gama 07. **V** u. **H:** Bibliotheca Abessinica 04, 05.

Litzmann, Berthold, Lit.☆, Dr. phil., o. UP. Bonn, Goethestr. 4. (Kiel $^{18}/_{4}$ 57.) **H:** resp. **V:** Günther, Ged. 80; Zur Textkritik u. Biogr. Günthers 80; Liscow 83; Briefe A. M. v. Hagedorns 85; Schröder u. Gotter 87; Schiller in Jena 89, 2. A. 90; F. L. Schröder 90, 94 II; D. deutsche Drama in d. liter. Bewegungen d. Gegenwart 94, 4. A. 97; Zu Kaiser Wilhelms Gedächtnis 97; Abschied von Bismarck 98; Ibsens Dramen 01; Clara Schumann I 02, 3. A. 06, II 05, 3. A. 07; Goethes Lyrik 1. u. 2. A. 03; D. große Schröder 04; Goethes Faust. 1. u. 2. A. 04; Schiller u. d. deutsche Drama d. Vergangenh. u. Zuk. 05; Meine Ziele im akad. Lehramt 05. **H:** Goethe, Iphigenie in d. Weim. Goethe-Ausg. 89; Theatergesch. Forschgn 91/06 XX; Hölderlins ges. Dichtgn 97 II; Schriften d. Literaturhist. Gesellsch. Bonn 1 ff. 06.

Litzmann, Frau Grete, geb. Herzberg, Lit.☆, Nov., ✓. Bonn, Goethestr. 4. (Breslau $^{3}/_{9}$ 75.) *

Ljungström, Frau Marie, **Ue:** Nord. Bielefeld, Mittelstr. 31. (ebda $^{1}/_{10}$ 57.) *

Loeb, Moritz, ✓, Verkehrswesen, Politik, ✉. Berlin SW, Lichterfelderstr. 31. (Crefeld $^{23}/_{4}$ 75.) **V:** Seine Majestät der Reisende, Glossen a. d. Geschäftsleb. 05; Siegfrieds Rheinfahrt, Neue Glossen a. d. Geschäftsleben 06; Berliner Konfektion 06.

Löbe, Georg (Ps. Erich Werner), ♆, ✓, Leipzig-Reudnitz, Rathausstr. 36. (Leipzig $^{31}/_{8}$ 66.)

Löbe, Ernst, ✠, Dr. jur., Zoll- und Steuer-Dir., GehR. Dresden, Bernhardstr. 14. (Laußnitz $^{27}/_{11}$ 36.) **V:** Das deutsche Zollstrafrecht 81, 3. A. 01; Handb. d. k. sächs. Etat-, Kass.- u. Rechnungswes. 84, 2. A. 04; Staatshaushalt d. Kgr. Sachsen in s. verfassgsrechtl. Beziehgn u. finanz. Leistungen 89. ()

Löbe, Ernst, Kirchen☆ Thüringens, D., ObPfr., KirchenR. Roda a. (Altenburg $^{5}/_{7}$ 35.) **V:** Altenburgica 78; Gesch. d. Kirchen u. Schulen d. Herzogt. S.-A. (m. J. L.) 86 ff. III; Chronik v. Roda 92 ff. II.

Lobedan, Frl. Helene (Ps. H. Naumburg), **Ue:** FEI. Berlin SW, Hafenplatz 5. (Naumburg a. S. $^{23}/_{6}$ 39.) **Ue:** Romane von Edwards, Yates, Trollope, Cooper, Mancini, Dickens, Thackeray, Kingsley, Cherbuliez, Mark Twain, Ohnet, Nesbit.

Löber, Ernst, Volkserz., ev. Pfr. Neidhartshausen bei Zella, Feldabahn. (Dornburg a. S. $^{17}/_{12}$ 70.) **V:** Das Glück auf dem Lande 06, 4. u. 5. A. 07: Das Dorfbad 07.

Lobesam, s. Wilignt, K. M.

Löbl, Emil, CP., Dr., k. k. RegRat, Chefred.-Stellv. der kais. „Wiener Ztg". Wien XIX, Hofzeile 29. (ebda $^{5}/_{2}$ 63.) **V:** Pereat tristitia, Humoresken u. Novelletten 95; Kultur u. Presse 03. ()

Löbner, Heinrich, VJ & S., Lit.☆, Dr. phil., Prof., ObLehr. u. ThSchDoz. Danzig-Langfuhr, Mirchauer Weg 5. (Brandenburg $^{20}/_{8}$ 63.) **V:** E. Geibel 81; Die Hochzeit, deutsch. Ged. d. 12. Jahrh. 87; Ged. 93; Wintersonnenwende, Erz. 94.

Löbner, Otto, ◍, Bes. d. Verl.-Gesch. Löbner & Co., Hrsg. d. Zeitschr. „Das deutsch. Wollengewerbe". Grünberg i. Schl. (Brandenburg $^{1}/_{8}$ 50.) **H:** Biblioth. prakt. Erfahrungen aus der Tuch- u. Buckskinfabrikat. 90/91 V.

Lobsien, Wilh., ♆, Nov., Krit., ✓, Lehr., Hrsg. v. Dr. Meyn's „Schlesw.-Holst. Hauskal.". Kiel, Holtenauerstr. 143. (Foldingbroe $30|_9$ 72.) **V:** Strandblumen, G. 94; Ich liebe dich, G. 02; Selige Zeit, Kinderlr. 02, Volksausg. 03; Dünung, G. 04; Blau blüht ein Blümelein, Volkslr. 05; Aus silbernen Schalen, Anthologie 05; Nun singet und seid froh, Volkslr. 06; Hinterm Seedeich, Nn. 06; Die erzähl. Kunst in Schlesw.-Holst. v. Th. Storm b. z. Gegenw. 07.

Lobstein, Paul, ✝, D., o. UP. Straßburg i. E., Münzgasse 3. (Epinal $28|_7$ 50.) **V:** Fachschr. ()

Locella, G. Wilh. Frhr. v., ♆, Lit.- u. Kultur♔, **Ue:** I, Prof. u. ital. Vizekonsul. Dresden-A., Sedanstr. 22 II. (Venedig $20|_1$ 48.) **V:** Ital.-deutsch. u. deutsch-ital. Taschenwörterbuch 78, 7. A. 00; Taschenbuch d. ital. Handelskorresp. 78, 8. A. 01 II; Ital. Grammatik f. Kaufleute 78, 4. A. 99; Z. deutsch. Dante-Lit. 89; Dante in der deutsch. Kunst 89; Dante nell' arte tedesca 90; D. Friedensstifter, Lsp. 94 und Ausgaben sowie Übersetzgn. ital. Werke, bes. Dramen. ()

Lochemes, Michael Joseph, (k.), ♆, Erz., Priester, SemDir. St. Francis, Wisc. (New York City $29|_9$ 60.) **V:** Dreiguds u. Noschens, G. 90, 2. A. 98; Recollections of Oberammergau 92, 3. A. 00; Theodotus, Dr. 95. Ged. e. Deutschamerikaners 05.

Lochmann, Frau Constanze, geb. Harrer (Pf. Constantin Harro), ♆, Roman, ✓. Breslau, Kl. Fürstenstr. 1. (Schlanowitz $8|_{10}$ 47.) **V:** Spät gereift, N. 79. ()

Lochner v. Hüttenbach, Oscar Frhr. (Pf. Max v. Theuern), (k.), ♔, ♆, ⌂, Dr. phil., LyceaIP. Eichstätt. (Regensburg $9|_{11}$ 68.) **V:** Jesuitenkirche i. Dillingen 94; Herzogin Barbara, Sch. 96; Absalom, Tr. 96; Text z. Jahresmappe der deutsch. Gesellschaft f. christliche Kunst 99; Die Sklaven des Scheik v. Moëzzia, Sch. 01.

Löffler, Alex., ⚓, Dr. jur., a.o. ö. UP. m. Tit. u. Char. e. Ordin. Wien XVIII/1, Gentzg. 38. (Szentes $4|_2$ 66.) **V:** D. Schuldformen d. Strafrechts 95; Üb. unheilbare Nichtigkeit im österr. Strafverf. 04; Studienausgabe österr. Gesetze I 04 f.; Die Entschädigung unschuldig Verhafteter 06.

Loga, Frl. Margarethe v., Jugendschr., Novellen. Charlottenburg, Wilhelmsstift. (Neuhoff, Kr. Thorn $8|_8$ 48.) **V:** Märchen 93.

Logander, Ludw., s. Cauer, Paul.

Loge, s. Manke, Wilh.

Lohan, Max, Politik, Dr. phil., Berliner Vertreter der „Hamburger Nachrichten". Berlin W 8, Kanonierstr. 7. (Görlitz 12_5 57.)

Lohde, El., s. Boettcher, Clarissa.

Lohengrin, s. Brajjer, Lajos.

Löhlein, Theod., ♔, Dr. phil., GHofR., Dir. a. D. d. höh. Mädchensch. m. Gym.-Abt. (Mädchengymn.). Karlsruhe i. Bad., Kriegsstr. 75. (Gernsbach $7|_3$ 29.) **V:** Neuest. Zeitgesch. 62; Grundriß d. Kirchengesch. 77, 6. A. 96; Lehrb. d. Weltgesch. 87, 2. A. 91.

Lohmann, Joh. Baptista, (k.), ✝, SJ., Mission. Aarhus i. Dänemark. (Etteln $25|_5$ 34.) **V:** Betrachtg f. Priester u. Laien 71, 5. A. 94 IV; D. Leben Jesu Christi n. den 4 Evangelien 85, 4. A. 06; Volksausgabe 03; D. bittere Leiden uns. Herrn 88; D. Gabe d. hl. Geistes 92, 2. A. 02; D. Opfer d. neuen Bundes 92; Über den Priesterstand 96; D. hl. Bußsakrament 98, 2. A. 06; Vercruysses Betrachtungen neubearb. 98, 7. A. 08; D. höh. Weihen 98; Hevenesi, Leiden Christi, neubearb. 08.

Lohmeyer, Carl H., ♔, Kritik, **Ue:** I, Dr. phil., a. o. UP. Königsberg-Mittelhufen. (Gumbinnen $24|_9$ 32.) **V:** Gesch. v. O.- u. W.-Preuß., I 80, 2. A. 81; (m. Thomas) Hilfsbuch f. d. Unterr. i. d. deutsch. Gesch. bis z. westf. Frieden 86, u. Hilfsb. f. d. Unterr. i. d. brandenb.-preuß. Geschichte 86; 2. A. (m. Knaake): Hilfsb. f. d. Unterr. i. d. deutsch. u. brandenb.-preuß. Gesch. v. Ausgang d. MA. b. z. Gegenw. 92, 5. A. 03; Hilfsb. f. d. Unterr. in d. deutsch. Gesch. b. z. Ausgang d. MA., 4. A. 04; Herz. Albrecht v. Preußen 90; Kaspars v. Nostitz Haushaltungsbuch d. Fürstent. Preußen 1578, 93; Gesch. d. Buchdrucks u. d. Buchh. im Herzogt. Preuß. 96 f. II; Kritisches z. altpreuß. Geschichtsforsch. I u. II 00 f.; Zur Altpreuß. Gesch., Aufsätze u. Vorträge 07. **Ue:** Grundr. der lat. Paläographie u. d. Urkundenlehre v. C. Paoli 85; dass. 1. Abt. Lat. Paläographie, 3. A. 01; 2. Abt. Schrift- u. Bücherwes. 95, 3. Abt. Urkundenlehre 98/00 II, d. Abkürz. d. lat. Schrift d. MA. v. C. Paoli 92.

Lohmeyer, Theodor, Germanistik, Dr phil., GP. a. D. Marburg i. H. (Schildesche 6_{12} 43.) **V:** Beitr. z. Etymologie deutsch. Flußnamen 81; Kl. deutsche Satzlehre 87, 5. A. u. d. T. Kleine deutsche Sprach- u. Aufsatzlehre 04; Dispositions- u. Aufsatzregeln im Anschluß an Disposit. u. Aufsatzvorbilder, 2. A. 04; Die Hauptgesetze der germ. Flußnamengebung 04

Löhn, P., s. Plöhn, Rob.

Löhner, Heinrich, CC., Politik, ✓, k. k. RegR. im Ruhestande. Wien IV, Schleifmühlg. 1. (Daudleb $22|_4$ 38.) **V:** Ausflug nach Helgoland 77.

Löhner, Rud., Germanistik, Dr. phil. GP. Wien XIII/10, Anton-Langergasse 28. (Krems i. NÖsterr. $15|_9$ 56.)

Lohr, Anton (Pf. L. v. Roth), ♆, Lit.-♔

rink, Nov., Ue: E., Dr. phil. Weiden Oberpfalz), Sedanstr. 118 1/2. (Roth a. R. 178.) V: Streiflichter auf d. mod. Lit. 00; Geistig defekt? Sitten-R. 01; Richard Flecknoe, s. Leben u. s. Werke 04. H: Liter. Garte 00—05; Literar. Ratgeber 02, 03, 1; Keiter, H. Heine, Leben u. Werke, 2. A. 6; H. Heines Dichtungen, Ausw. f. d. Familie 06. Ue: P. A. Sheehan, Lukas Delmege, R., 3. A. 05. ()

Lohr, Ernst Emil, VB., Politik, ☆, /, Dr. phil., Red. d. „Frankf. Gen.-Anz.". Frankfurt a. M., Mendelssohnstr. 60. (Köln 15_{12} 67.) V: Schleswig-Holst. Frage 5; Der Kampf bei Eckernförde u. d. kob. Legende 95.

Löhr, Aug. Ritter v., k. k. RegR., Eisenbahn-Dir., Maschinenb.-Ingen. Wien II/2, Gärtnerg. 18. (Venedig 5_5 47.) V: Wien. Medailleure 99; Nachtr. u. 2. A. 01; Gemeinsame Abrechnungs- u. Ausgleichsstellen d. Eisenbahn 99; D. Organisation d. Rechnungsdienstes d. k. k. Ferd. Nordbahn 03; Anton Scharff, Medaill. und Plakett. 04. ()

Löhr, Max, altteſt. Wissenschaft, Dr. theol. et phil., a.o. UP. Breslau I, Carvestr. 1. (Stettin 30_4 64.) V: Der Missionsgedanke im Alt. Test. 96; Gesch. Israels 00; Seelenkämpfe u. Glaubensnöthe vor 2000 Jahren 04; D. vulgärarabische Dialekt v. Jerusalem 05; Alttestam. Religionsgesch. 06; Sozialismus u. Individualismus i. A. T. 06; Volksleben im Lande der Bibel 07; — Erklär. Schriften A. T.: Erkl. d. Klagelied. d. Jeremias 93, 2. A. 06; Erkl. d. Bücher Samuelis 98; Studien z. Buche Amos 01; Babel u. d. Bibl. Urgeschichte 03.

Lohse, Oswald, ✎, Dr. phil., Prof. Potsdam, Sternwarte. (Leipzig 13_2 75.) V: Planetographie 94.

Lohsing, Ernst, ⚖, ☆, Kritik, Dr. jur. Wien IX/3, Schwarzspanierstr. 12. (Prag 30_8 78.) V: Das Geständnis in Strafsachen 05; Über bedingten Strafnachlaß 06; Das Verbot der reformatio in pejus im Strafverfahren 07.

Lohwag, Ernst, ○, Roman, ♆. Wien II/3, Reisnerstr. 5. (Dobischwald 16_2 47.) V: B. Donauweibchen, Lsp. 73; Anna, Tr. 76; Neue Bahnen, G. 79; Iphigenie in Delphi, Tr. 80; Ausgrabung d. Paradieses, L. 81; Übergangsmensch., Dr. 03; Prinz Eugen von Savoyen, Lsp. 05.

Lomberg, August, ✠, Rektor. Elberfeld, Baustr. 42. (Wülfrath 10_8 59.) V: Über Schulwanderungen im Sinne d. erziehenden Unterr. 87, 3. A. 07; Präparat. z. deutsch. Ged.: I Uhland, Schwab, Kerner 96, 7. A. 07; II Goethe u. Schiller 97, 6. A. 06; III Rückert, Eichendorff, Chamisso, Heine. Lenau, Freiligrath u. Geibel 99, 5. A. 05; IV Gellert, Pfeffel, Claudius, Hölty, Bürger, Herder, Hebel, Hoffmann v. Fallersleben, Müller, Vogl u. a. 00, 5. A. 07; V Simrock, Dahn, Platen, Gerok, Oer, Arndt, Körner, Schenkendorf u. a. 02, 1. A. 06; VI Allmers, Avenarius, Droste-Hülshoff, Fontane, Hebbel, Keller, Liliencron, Meyer, Mörike, Storm u. a. 07; Deutsch. Leseb. m. Bildern, begr. v. Gabriel u. Supprian, neubearb. f. d. Reg.-Bez. Düsseldorf 00 I u. II; Auswahl neuerer Gedichte 07. H: Einladungsschriften d. Ver. f. Herbartische Pädag. i. Rheinland u. Westf. 91—06; Friedrich Schiller in sein. Leben u. Wirken, 1. u. 2. A. 05.

Lomer, Georg (Pf. bisw. de Loosten), ASV., Psychiatrie, Naturwissensch., Esf., Rom., ♆, Dr. med., Arzt a. d. Provinzial-Heil- u. Pflegeanstalt. Lüneburg. (Losten i. Mecklenb.-Schw. 12_9 77.) V: Jesus Christus vom Standpunkte des Psychiaters 05: Gedichte in Moll 05; Vineta, R. 06; Liebe u. Psychose 07; Bismarck im Lichte der Naturwissenschaft 07.

Lommatzsch, Ernst, klass. Ψ, Prof., Dr. phil., Generalredactor des Thesaurus linguae latinae. München, Leopoldstr. 87. (Erlebach i. S.-Meining. 18_8 71.) V: Quaestiones Juvenalianae 95; Lexicon Petronianum 98; Vegeti Mulomedicina 05. ()

Lonau, Walter, s. Strähler, Georg.

Longinovits, Josef, DOSchG., Pharmacie, Ph. Mr., Hrsg. u. Haupt-Schriftl. der „Pharmazeut. Praxis". Wien IX, Prechtlg. 5. (Hermannstadt 11_3 65.)

Loening, Arthur, /, Red. d. „Bresl. Morgen-Ztg.". Breslau, Höfchenstr. 65. (Lublinitz 13_{11} 69.)

Loening, Edgar, ⚖, Dr. jur., o. UP., GJustR., M. d. HH. Halle a. S. (Paris 14_6 43.) V: V. d. Erbverbrüderungen zw. S. u. Hess. u. S. Braudenb. u. Hess. 67; Verwaltg d. Generalgouvern. i. Elsaß 74; Gesch. d. deutsch. Kirchenrechts 78 II; Haftung d. Staats a. rechtswidr. Handlungen s. Beamten 79; Befreiung d. Bauernstandes in Deutschland u. Livland 80; Lehrb. d. deutsch. Verwaltungsrechts 84; Gemeindeverf. d. Urchristent. 88; Heilg notorischer Mißheiraten 99; Repräsentativ-Verfassung im 19. Jahrh. 00; Grundzüge d. deutsch. Reichsverfassung 01; Gerichtsbarkeit über fremde Staaten u. Souveräne 03; Autonomie d. Standesherrlichen Häuser Deutschlands 05. H: Staats-Wörterb. 71/75 III; Bluntschli, Allg. Staatslehre, 6. A. 86; (m. a.): Handwörterbuch der Staatswiss. 88/96, 2. A. 98 ff.

Loening, Rich., ⚖, Dr. jur., o. UP., G. JustR. Jena, Hohe Str. 8. (Frankfurt a. M. 17_8 48.) V: Quid statuendum sit de eo, qui condemnatus in crimen recidit 69; Über Ursprung u. rechtl. Bedeutung d.

in den altdeutsch. Urkunden enthaltenen Strafklauseln 75; Vertragsbruch u. s. Rechtsfolgen I 76; Reinigungseid b. Ungerichtsklagen i. deutsch. MA. 80; Widerklage im Reichs-Zivilprozeß 81; Grundriß zu Vorlesgn üb. deutsch. Strafrecht 85; Strafrechtl. Haftung d. verant. Red. 89; Begründg d. Strafrechts 89; Die Hamlet-Tragödie Shakesp. 93; Über ältere Rechts- u. Kulturzustände an d. fürstl. sächs. Ges.-Univ. Jena 97; Gesch. d. strafrechtl. Zurechnungslehre: I. Die Zurechnungslehre des Aristoteles 03; Üb. Wurzel u. Wesen des Rechts 07.

Lonke, Alwin, ♔, ♆, ObLehr. Bremen, Staderstr. 20. (ebda $^{8}/_{3}$ 65.) **V:** Königin Luise v. Preußen 04; Hauptdaten der deutsch. Literatur v. 1830—1900 05; Tannennadeln, G. 08.

Löns, Herm., ASV., ♆, 𝒻, ⌂, ✉. Hannover, Am Bokemahle 10 A. (Kulm i. Westpr. $^{29}/_{9}$ 66.) **V:** Menschl. Tragödie, G. (m. A. Garde) 93; Mein goldenes Buch, G. 01; Mein grünes Buch, Jagdschild. 01; Mein braunes Buch, Heidbilder 06.

Loofs, Friedr., ✝, Kirchen♔, D., Dr. phil., o. UP. Halle a. S., Lafontainestr. 6. (Hildesheim $^{19}/_{6}$ 58.) **V:** Antiquae Britonum Scotorumque ecclesiae 82; Leontius v. Byzanz I 87; Leitfaden z. Studium d. Dogmengeschichte 89, 4. A. 06; Predigten I 92, II 01; Studien üb. die dem Johannes v. Damaskus zugeschriebenen Parallelen 92; Die Auferstehungsberichte u. ihr Wert 98; Eustathius v. Sebaste 98; Anti-Haeckel 00, 5. A. 06; Grundlinien d. Kirchengesch. 01; Symbolik oder christl. Konfessionskunde I 02; Nestoriana 05; Vom Vorsehungsglauben, Predigten 06; Luthers Stellung z. MA. u. z. Neuzeit, Rektoratsrede 07.

Loos, Adolf, 𝒻, Gewerbe, Kultur, Architekt. Wien I, Giselastr. 3. (Brünn $^{10}/_{12}$ 70.) ()

Loos, Joseph, ✠, Dr., k. k. Landesschulinspektor. Linz, Keplerstr. 25. (Niedergeorgenthal $^{29}/_{7}$ 53.) **V:** Lesebuch aus Livius 81; Entstehung u. Entwicklungsgang willkürl. Bewegungen 86; Bedeutung des Fremdwortes f. d. Schule 87; Gesch. des Chorsprechens i. d. Schule 89; Österreich. Gymnasiallehrplan im Lichte d. Konzentration 92; Enzykl. Handb. d. Pädag. 06.

Loosten, de, s. Louer, Georg.

Loeper-Houssselle, Frau Marie, ✠, Hrsgin. der „Lehrerin in Schule u. Haus" (24. Jahrg.). Rhens a. Rh. (Gr. Lesewitz b. Marienburg $^{11}/_{2}$ 37.) **V:** Mattenbauer, hist. Erz. 90.

? **Lopez**, Philipp, Wiener Lokalkorresp. Wien IX, Liechtensteinstr. 78.

Lörcher, Frau Erica, geb. Grupe, Märchen, Roman, Nov. Straßburg i. E. (Manila a. Philippinen $^{12}/_{2}$ 75.) **V:** M Märchenbuch 96, 97; D. Kornblume 97 D. Robespierre Straßburgs 98; Prinzessi Herzlieb, dra mat. Weihn.-M. 06.

Lörcher, Ulrich, Erz., Red. im lit. Bu reau d. K. Minist. Straßburg i. E. Ohmachtsstr. 9. (Lorch $^{20}/_{1}$ 69.) **V:** Fami lie Lavenstein 94; Weihnachtsabend 94 Der Müllerfritz 94; Aus Ungarns Schret kenstagen 95, n. A. 97; Geigerjakoble 96 Aus d. Volke f. d. Volk 98; Erinn. a. d Zeit v. Straßb. Belagerg 99; Wunderba geführt 99; Allerlei Herzen 02; Susann 02; Unsere Landsleute in Siebenbürge 05; Elsässer Geschichten 06; D. Sennere i. d. Vogesen 06; Der Lesefeufel 07.

Lorek, Alfred, PA., BP., VDR., Chefred. der „Zeit im Bild" u. v. „Wi sen". Berlin O 17, Mühlenstr. 4: Port. II. (St. Petersburg $^{29}/_{5}$.$^{10}/_{6}$ 72.

Lorentz, Friedrich, Schulhygiene, Ju gendfürsorge, Lehrer. Berlin NO 5 Chodowieckistr. 3. (Boxhagen $^{29}/_{8}$ 76.) Das Gesetz, betr. Kinderarbeit i. gewerb Betrieben 04; Sozialhygiene u. Schul 06. *

Lorentz, Karl, Volks- u. Jugdschr., Rektor. Hamborn i. Rheinprov., Grün str. 177. (Wilbich $^{19}/_{4}$ 61.) **V:** Lektionen Entwürfe 92, 97; A. d. Urzeit germ. He dentums 00 IV; Hoch d. Hohenzollern 02.

Lorentzen, Theodor, ♔, Dr. phil., Ob RSchP. Hamburg 23, Auenstr. 1 ($^{3}/_{8}$ 63.) **V:** Die Entschädigung der schwe Armee nach d. 30jähr. Kriege 88; D schwed. Armee im 30jähr. Kriege und ih Abdankung 94; Aus Schleusingens Ve gangenh. 97; D. Odenwald 00, 2. A. 0 Heidelberg u. Umg. 02, 3. A. 07; D. Sa v. Rodensteiner 03; Der deutsche Rhein

Lorenz, Felix (auch Pf. Lorenz Tere tius), ♆, 𝒻, ☺, ⁂, Satire, **Ue:** E Feuilleton-Red. d. „Berl. Tagebl.". Be lin SW, Hallesche Str. 17. (ebda ^{23} 75.) **V:** Weibernarrheit; Verlorene U schuld; Lebenswogen, Nov. 96; Jugend Tod, G. 97, 3. A. 98; D. Buddhist, R. 9 Gesänge an Celia 98; Dram. Handlung 98; Böcklin-Gesänge 98; Ged. 99; Aus Lande der Märchen 00; Der Klex 01, 4. 02; D. gerettete Moral 04, 8. A. 0 Deutschland, e. neues Wintermärchen 0 5. A. 06; Die Paddenpuhler, R. 07.

Lorenz, Hans, Mechanik u. Maschine lehre, Dr. phil., THSchP. Danzig Langfuhr, Am Johannisberg 7. (Wil druff i. S. $^{24}/_{3}$ 65.) **V:** Neuere Kühlmas 96, 3. A. 01; Dynamik d. Kurbelgetrie 01; Techn. Mechanik starrer Systeme Technische Wärmelehre 04; Neue Theo u. Berechnung der Kreiselräder 06.

Lorenz, Hermann, Beamten-Verhä nisse, Inspekt. Berlin-Plötzense

Jechwitz $^{14}_{3}$ 56.) V: Ratgeber für Beamte , 17. A. 07; Taschenb. f. Militär-Anirter 87, 7. A. 07; D. Beamten-Besolngstitel 91, 14. A. 08; D. Bureaugistrat.- u. Kanzleidienst 97, 2. A. 99; ie Amtstitel u. Rangverhältnisse der Beiten u. Offiz. 07.

Lorenz, Hermann, ♔, ⚕, ✝, Dr. phil., SchDir. Quedlinburg, Adelheid-. 25. ($^{15}_{6}$ 60.) V: Annalen von Hersfeld ; Luthers kl. Katech. als Schul- und ionskatech. vgl. m. d. Heidelb. 90; Fürst olfgang 92; Anhalts Gesch. 93; Anhaltid 93; D. Quedlinburger Schützenuderschaft bis z. Reformationszeit 99; ehrkraft u. Jugenderziehung 99; Altuedlinburg 1485—1682 00; Christof uts Muts, Festsp. f. Schüler; Deutsch. sebuch (mit Raydt und Rößger). ()

Lorenz, Joh. B., (k.), ♔, Geistl. Rat, trafhausgeistlicher. Garsten i. Ob.terr. (Rohrbach) $^{10}_{6}$ 49.) V: St. Bertdi-Büchl. 03, 2. A. 04; Gebete u. Kirnlieder, 2. A. 07.

Lorenz, Karl, s. Kiesgen, Laur.

Lorenz, Louis, PA., VB., 𝒻, ⌂, Vers.-amt. Zwickau i. S., Parkstr. 4. (Rothal $^{29}_{1}$ 60.) V: Gerettet, Lsp. 99; Hoffng, Sch. 99; E. Denkmal d. Erzgebirges, Geberg., Vst. 03.

Lorenz, Frau Maria (Pf. früher L. O. nz), ASV., Roman, Inhaberin d. Gaonomischen Korrespondenz. Berlin , Goltzstr. 5 II. (Kaehmen $^{19}_{12}$ 56.) V: ptmor, N. 99; Liebesphasen 02; Ursulas hicksale 03; Seine Töchter 04; Gräfin thys Ehe 05. ()

Lorenz, Martin (Pf. Ulrich Cronfeld), SV., ✍, ♆, 𝒻, ⁂, SanR., Stabszt a. D., Knappschaftsarzt. Scharh, ObSchles. (Pontwitz b. Öls $^{10}_{11}$ 55.) Pflege des Kindes 84; Erste Hilfe bei tzl. Unglücksf. 85; Taschenkalend. für zte 88, 02; Gesundheitspflege d. Solten 91; Allg. Gesundheitspflege ders.; Leitfaden für freiwillige Sanitätsonnen u. für Samaritervereine 01; akt. Führer durch die gesamte Medizin t besonderer Berücksichtigung d. Diaose u. Therapie 02, 06.

Lorenz, Maximilian, ♆, 𝒻, Reporter, rschußkassenrendant. Mühlberg a. Elbe. (ebda $^{22}_{1}$ 65.) V: Ged. 92; Aus inen Mußestunden 93; Die Klosterche zu Mühlberg a. Elbe 06; D. Schlacht i Mühlberg 07.

Lorenz, Ottomar, Dr. phil., Superint. ObPfr. Weißenfels. (Wettin $^{25}_{1}$.) V: Z. Lutherjubelfest; Lutherfest-Almach 83; Hein. v. Mölk; Reformation i den Reglern, Dr.; Gust. Adolf in Erct, Dr. 91; Handbuch für ev. Arbeitereine 92; Der Himmel auf Erden 92; Licht, Liebe, Leben 95; D. materialist. Geschichtsauffassg d. Sozialdemokrat. 96; Gustav Adolfs Ende, Dr. 00; Die Seligpreisungen in Predigten 02; Die Stadtkirche zu Weißenfels 03. ()

Lorenz, Richard, ⚗, Dr. phil., Prof. für Elektroch. u. physik. Chemie am eidg. Polytechnikum, Hrsg. d. „Zeitschr. für anorg. Chemie". Zürich V, Plattenstr. 39. (Wien $^{13}_{4}$ 63.) V: Elektroch. Praktikum 01 (franz. Ausgabe 05); D. Ausbildung d. Elektrochem. 01; Elektrolyse geschmolzener Salze 05/06 III.

Lorenz, Rudolf, ⌂, ⌂, Dir. des „Schiller-Lyceums", Hochschule f. dram. Kunst. Rüschlikon b. Zürich, Bahnhofstr. 272. (Berlin $^{20}_{6}$ 66.) V: Sonnenleuchten, Dr. 87; Lerne reden! (Sprechtechnik) 97, 2. A. 02; August Hermann Francke, Vsch. 98; Moderne Regiekunst 00; Lichtenstein, Vsch. I 00, II 03; Unter der Reichssturmfahne, Hohentwiel-Vsch. 06; Heinrich der Löwe, Bürgersp. 07. *

Lorenz, Theodor, ASV., ⁂, 𝒻, Dr. phil. Fir Cottage, Ightham (Kent), England. (Erfurt $^{25}_{7}$ 70.) V: Zur Entwicklungsgesch. d. Metaphysik Schopenhauers 97; Deutsche Ausg. v. William James, Der Wille zum Glauben 99; D. engl. Presse 07.

Lorenzen, Andreas, Naturw., ◍, ♔ d. Nordens. Uc: DNSchwE, MittelschLehr. Kiel, Goethestr. 18. (Loit $^{4}_{5}$ 62.) V: Lehrb. der dän. Sprache (mit Ch. Beißel) 91; Lit. Berichte f. Schlesw.-Holst., Hamburg u. Lübeck 92/95. ()

Lorenzen, Friedr. (Pf. August v. Friedlor), ASV., PA., ⌂, ♆, 𝒻. Berlin NW, Perlebergerstr. 20. (Flensburg $^{4}_{5}$ 63.) V: Der Liebe Fluch, Tr. 87, 2. A. 90; E. echter Rembrandt, Lsp. 90; Allerlei Lustiges aus dem Ententeich 98; Aus d. Journalistenleben, Erz. 00; D. Universalbazar, Erz. 03.

Lorey, Adolf, s. Ziegler, Konr.

Loris, s. Hofmannsthal, Hugo v.

Lortsch, Alfred, Völkerkde, Kaufmann. Libau, Kurland. (ebda $^{18}_{11}$ 30.) V: Fern von der Heimat, R. 86. ()

Lortsch, Frau Franziska (Pf. F. Leoni), 𝒻, Nov., Uc: REF. Libau, Kurld., Rußld. (Durben $^{6}_{10}$ 44.) V: Unter dem Tannenbaum 83; Christl. Geburtstagsbuch 86; Farbenspiele d. Lebens 95; Übersetzgn. von Meschtscherskij, Macduff, Tolstoi, Beecher. ()

Losch, Herm., ✉, Dr. phil., ObFinR., Mitgl. d. Kgl. württb. Stat. Landesamts. Stuttgart, Ober. Mühlberg 25. (Murrhardt $^{16}_{1}$ 63.) V: Volksvermögen, Volkseinkommen u. ihre Verteilung 87; Nation. Produktion u. nat. Berufsgliederung 92; Württ. Gegenwartsfragen und Zukunftssorgen 01, 2. A. 03. ()

Losch, Philipp, ♔, Lit.♔, Dr. phil., Kgl. Bibliothekar. Berlin-Steglitz, Kaiser Wilhelmstr. 21. (Cassel $^{6}/_{11}$ 69.) **V:** Johs. Rhenanus, e. Casseler Poet d. 17. Jahrh. 95; Zwei Casseler Chroniken d. 18. Jahrh. 04; D. erste lippische Erbfolgekrieg 05. *

Loeschcke, Georg, Archäologie, Dr. phil., o. UP., GRegR., Dir. d. akad. Kunstmus. Bonn, Königstr. 53 ($^{28}/_{6}$ 52.) **V:** Fachschrift. ()

Loesche, Georg, D., Dr. phil., o. Prof. d. ev.-theol. Fakultät, RegR., Red. des „Jahrb. f. Gesch. d. Protestant. i. Österreich". Wien XIX, Vegag. 7. (Berlin $^{22}/_{8}$ 55.) **V:** De Augustino Plotinizante 80; Florenzer Predigten 84; E. M. Arndt 84; Jan Amos Komensky 89; Kirchenordnung v. Joachimsthal 91; Analecta Luther. et Melanthon. 92; J. Mathesius 94/95 II; Mathesius' ausgew. Werke, eingel. u. erl. 96/04 IV, III 2. A. 06, I 2. A. 08; Geschichte d. Protestantismus in Österr. 02; Die evang. Fürstinnen im Hause Habsburg 04; Monumenta Austriae evangelica, Festr. 04, 2. A. 06; Prof. Dr. Gustav Frank 05; N. Herman, Ein Mandat 07.

Loesche, Frau Prof. Naëma, geb. von Kahlden (Pf. Tagetes Norrmann), Nov. Wien XIX, Vegag. 7. **V:** Aurelia phosphorea 96; Vom Malstock zur Haube 96; Leidensgefährten, Meraner Typen 98; Frau S. Loesche 02; Auf den Bergen 03; Der Pfarrer im Tal, Sch. 04; Kreuzblumen, G. 07; Am wilden Pfeil, DorfN. 08.

Löscher, Friedr. Hermann (Pf. Friedr. Herm), VB., Erz., Heimatkde, ⌂, Pfr. Zwönitz i. S. (Annaberg i. S. $^{14}/_{9}$ 60.) **V:** Aus blauem Himmel 85; Vivat Akademia! 86; Kindermund 86; Schlingschlangschlorum 88, 3. A. 92; Aus dem Zwönitztale 95; Zwönitz u. d. Obererzgebirge 00; Die musikal. Neugestaltg d. ev.-luth. Landesagende 02; Weihnachtssegen im Bergmannsheim 02; Führer von Zwönitz u. Umgegend 02; Entwickelung des Gefühls für d. Schönheiten des Erzgeb. 03; Heimkehr, Heimatfestsp. 05, 2. A. 06; Führer durch d. Zwönitztal 05; Ludwig Richter u. das Erzgeb. 07; Wie Sachsen beinahe e. Schutzheiligen bekommen hätte 07; Mutter Heimat 07.

Loescher, Fritz, ✓, Naturwiss., Kritik, ⌂, Red. der „Photogr. Mitteilungen". Lübben, NL. (Berlin $^{28}/_{10}$ 73.) **V:** Leitf. der Landschaftsphotographie 01, 2. A. 04; Vergrößern u. Kopieren auf Bromsilberpapier 02, 2. A. 05; Die Bildnisphotographie 03, 2. A. 07; Deutsch. Camera-Almanach 05, 06, 07. **Bearb:** Joh. Graßhoff, Die Retouche von Photographien, 9. A. 03.

Löschhorn, Hans, Dr. phil., Prof. Berlin, Genthinerstr. 41. (ebda $^{2}{}_{2}$50.) **V:** Rede auf Jakob Grimm 85; Kudrun, übertr. u. erl. 91, 4. A. 04; Museumsgänge 03, 2. A. 05; Leitfaden f. d. Unterricht in der Kunstgesch. 07.

Löschhorn, Karl, ✝, Ψ, Dr. phil., Prof., Dir. d. Realanst. Hettstedt. (Magdeburg $^{16}/_{9}$ 51.) **V:** Quaest. lyricae et tragicae 69/71; Quaest. metricae 73; Quaest. Sophocleae 74; Commentatio de Aeschyli anno natalicio 74; De notione Dei Aeschylea et patrum ecclesiast. 79; Krit. Studien z. Ethik 80; Abriß der Gesch. Magdeburgs 80; Religionsphilos. Stud. 81; Musikal. Studien 82; Theol. Stud. und Kritik. 82; De Johannis Henrici Schmidti in artem metricam meritis 00.

Losert, Walter, DOSchG., Wiener Volksdichtg, Assekuranzbeamter. Wien VI, Theobaldgasse 25. (ebda $^{25}/_{6}$ 79.) **V:** Erste Liebe, süßes Träumen 02; Meister Falke, Lsp. 04; Protektion, Sch. 06. ()

Loserth, Joh., ♔, Dr. phil., o. UP. Graz-Ruckerlberg. (Fulneck $^{1}/_{9}$ 46.) **V:** Kremsmünsterer Geschichtsquellen 72; Königssaaler Geschichtsquellen 75; Beitr. z. hussit. Bewegung 78/95 V; Hus und Wyclif 84; Wyclif, De Ecclesia 86; W. Sermones 87/89 IV; Waldshut u. die vorderösterr. Regierung 1523—1526 91; Wyclif, De Eucharistia tractatus maior 92; B. Hubmaier 93; D. Anabaptismus in Tirol 93; Wyclif, Opus Evang. 94; Kommunismus d. mährischen Wiedertäufer im 16. Jahrh. 94; Sigmar u. Bernhard v. Kremsmünster 94; Wyclif, De Antichristo 95; D. steirische Religionspazifikation 1578 96; Die Registratur Maximilians II 96; D. St. Pauler Codex 96; Studien zur engl. Kirchenpolitik im 14. Jahrh. 97; Erzherzog Karl II. und die Klosterreform in Inneröesterr. 97; D. Reformation u. Gegenreformation in den innerösterr. Ländern 98; Der Huldigungsstreit nach dem Tode Erzherzog Karls 98; D. Salzburger Provinzialsynode von 1569 98; Akten u. Korrespondenzen z. Gesch. der Gegenreformation 98; Gesch. d. späteren Mittelalters 03. ()

Loeske, Leopold, ✎, Red. Berlin SW, Großgörschenstr. 41 I. (Hohensalza $^{24}/_{10}$ 65.) **V:** Moosflora des Harzes 0.

Loeske, Michael, Technik d. Uhrmacherei. **Ue:** EF. Berlin NO, Neue Königstr. 51 I. (Hohensalza $^{1}/_{4}$ 67.) **V:** D. gesamte Lit. über Uhrmacherei u. Zeitmeskunde 97. **Bearb u. H:** Saunier, Lehrbuch d. Uhrmacherei i. Theorie u. Praxis, 3. A. 04 III; Großmanns Taschenwörterbuch d. Uhrmacher, 2. A. I 03. Außerdem mehrere Übersetzungen.

Loßberg, Otto Victor v., VB., AS., ✓, ⚔, ⚓, ♔, Kapt. a. D., Hrsg. u. Ch.

red. d. „Militär.=polit. Korrespondenz". Berlin W 50, Spicherustr. 1. (Hanau $^{23}/_{9}$ 66.) V: Mit Santa Barbara in Südafrika 03.

Lossen, Herm., ✗, Dr. med., HonllP., HofR. Heidelberg. ($^{7}/_{11}$ 42.) V: Die Verletzgn d. unteren Extremitäten 80; D. Resektionen der Knochen und Gelenke 94; Grundriß der speziellen Chirurgie, 7. A. 97; Lehrb. der allgem. Chirurgie, 7. A. 97; Grundriß der Frakturen u. Luxationen 98; Über Frakturen u. Luxationen in Kochers u. Quervains Enzyklop. d. Chirurgie 01.

Lossius, Margarethe (Pf. Grete Lassan), Nov., Skizze, Märchen. Dresden, Lindenaustr. 35. (Chemnitz $^{20}/_{10}$ 61.) *

Loeßl, Vincenz, ♔, L, ⊜, k. ObRealsch.=Rekt. Ludwigshafen a. Rh. (Waldmünchen $^{24}/_{10}$ 53.) V: Prähistor. Ausgrabungen im Rottale 91; A. Schmeller 91; Geschäftsaufsätze u. Geschäftsbriefe 91 III; Der deutsche u. franz. Unterr. 92; Kl. pädagog. Aufs. 93, 99, 02, 03, 04, 05; Deutsche Lesebücher 94, 95, 01, 04, 05; Lesb. f. Gewerbeschulen 95, 98, 99, 01, 03, 05 u. für Handelsschulen 96, 2. A. 01; Buchführung u. Wechsellehre 96, 03; Georgr. f. Mittelschulen 97/02; D. Regensburger Hausgrafenamt 97.

Loth, Peter, VDR., Nov., Red. Crefeld i. d. Rheinpr., „Cref. Ztg". (Zweibrücken $^{14}/_{11}$ 81.) ()

Lothar, Leo, s. Band, Bibl.

Lothar, Rud., PA., CC., ☉, ✓, ☥, Uc: EI, Dr. phil. Charlottenburg, Bleibtreustr. 17. (Budapest $^{23}/_{3}$ 65.) V: Satan, Lsp.; Tantaliden, Lsp. 86; Zauberlehrling, Lsp. 88; Z. Gesch. des Spieles in Alt=Frankreich 90; Lügen, Sch. 91; D. verschleierte König, Dr. 91, 2. A. 92; Wert des Lebens, Dr. 92, 2. A. 94; Cäsar Borgias Ende, Dr. 93; Rausch, Dr. 94; Kritische Studien 95; Wunsch, M. 95; Frauenlob 95; Das Hohe Lied, Dr. 95; Ritter, Tod u. Teufel, Dr. 96; E. Königsidyll, Lsp. 96; Halbnaturen, R. 98; Die Bönnerin, Dr. 90; D. Golem, R. 00; König Harlekin, Maskenspiel 00, 3. A. 03; Das Wiener Burgtheater 00; Glück in der Liebe, Lsp. 02; H. Ibsen 02, 4. A. 07; Herzdame, Dr. 02; Die Königin von Zypern, Lsp. 03; D. Wien. Burgtheater 04; Tiefland, Musikdr. (mit Eugen d'Albert) 04; Tragaldabas, Musikdr. (mit Eugen d'Albert) 04; Das deutsche Drama der Gegenwart 05, 2. A. 07; Adolf Sonnenthal 05; Septett, R. 05; Die Rosentempler Dr. 05; Die Reise ins Blaue, R. 07; D. große Gemeinde, Lsp. (mit Leopold Lipschütz) 07; Das Leben sagt Nein, N. 08; Das Andere, Lsp. 08.

Lotharski, Moritz, s. Morecki, Lothar.

Lotmar, Phil., ✡, Dr. jur., o. UP. Bern. (Frankfurt a. M. $^{8}/_{9}$ 50.) V: Über Causa im röm. Rechte 75; Zur legis actio sacramento 76; Krit. Studien in Sachen der Kontravindikation 78; Der unmoral. Vertrag 96; Der Arbeitsvertrag I 02. H: Brinz, Pandekten, 2. A. III, 2, 2 89, IV 92. ()

Lotter, Carl, Genealogie, ✓, Privatier. Stuttgart, Augustenstr. 53. (ebda $^{8}/_{3}$ 42.) V: Familie Lotter in Schwaben 79; Bilder aus Alt=Stuttgart (m. Bach) 96; Stuttgarter Rundfahrt 06; Gesch. der Stuttgarter Museumsgesellschaft 07.

Lotz, Walther, ✉, Dr. rer. pol., o. UP., MitHrsg. (m. Brentano) d. „Münchener Volkswirtsch.=Studien". München, Mandlstr. 5 II. (Gera $^{21}/_{3}$ 65.) V: Geschichte u. Kritik d. deutsch. Baukgesetzes 88; Währungsfrage in Österr.=Ung. 89; Technik d. deutsch. Emissionsgeschäfts 90; Ideen d. deutsch. Handelspolitik 92: Börsenreform 97; Streit um die Verstaatlichg der Reichsbank 97; Reform d. direkten Steuern in Bayern 98; Kritik der neuesten Argumente f. Abgaben auf natürl. Wasserstraßen 98; Verkehrsentwicklung in Dtschl. 1800—1900, 2. A. 06; Der Schutz d. deutsch. Landwirtsch. u. d. Aufgab. d. künft. deutsch. Handelspolitik 00; D. Handelspolitik d. Deutsch. Reiches unter Graf Caprivi und Fürst Hohenlohe 1890—1900 01; Sonderinteressen gegenüber d. Wissensch. einst u. jetzt 02; Zolltarif, Sozialpolitik, Weltpolitik 02; Die Wirtschaftskrisis d. Jahres 1901—02; Fiskus als Wohlthäter 06. H: Die drei Flugschriften über d. Münzstreit der sächs. Albertiner u. Ernestiner um 1530 93; Eisenbahntarife u. Wasserstraßen 00.

Lotz, Wilh., ✝, D., Dr. phil., o. UP. Erlangen, Löwenichstr. 22. (Cassel $^{12}/_{4}$ 53.) V: Inschriften Tiglathpilesers I 80; Quaest. de hist. sabbati 83; Gesch. u. Offenbarung im A. T. 91, 2. A. 92; Die Bundeslade 01; Das A. T. u. d. Wissenschaft 05; Die bibl. Urgeschichte 07.

Lotze, Alfred, ♉, Dr. phil. Halle a. S., Meckelstr. 23. (Seuftenberg in Brandenburg $^{23}/_{4}$ 82.) V: Kritische Beiträge zu Meister Eckhart 07; Lieder der Liebe 07. *

Loetzow, Immanuel, s. Romanowski, Max.

Louis, Rudolf, ⁂, Musik, Dr. phil., München, Zieblandstr. 32. (Schwetzingen $^{30}/_{1}$ 70.) Der Widerspruch in der Musik 93; D. Weltanschauung Rich. Wagners 98; Franz Liszt 00; Hektor Berlioz 04; Anton Bruckner 05; Harmonielehre (m. L. Thuille) 07. H: Julius Bahnsen, Wie ich wurde, was ich ward 05.

Louvel, Charles de, s. Levetzow, K. M. v.

Loewinson, Hermann (Ermanno), ♔, Dr. phil., LycealP., Unterarchivar am k. ital. Staatsarchiv. Rom, Piazza di Spagna 35. (Berlin $^{3}/_{6}$ 63.) V: Beiträge z. Verfass.=

Gesch. d. westf. Reichsstiftstädte 89; Mindensche Chronik d. Busso Watensted 90; Christ. Colombo nella letteratura tedesca 03; G. Garibaldi e la sua legione nello Stato Romano 1848/49 I 02, II 04, III 07. **Ue:** P. Villari, Ist d. Gesch. e. Wiss.? 92.

Loew, Frau Henriette Katharina, geb. Eichhoff (Pf. Hadwiga Eichen-Loew), VB., Roman. Wiesbaden, Adolf-Allee 23. (Neuß a. Rh. $7|_3$ 72.) **V:** Weiße Rosen 04. ()

Loew, Oskar, ✓⚗, Dr. phil., o. UP. Tokio i. Japan. (Redwitz 44.) **V:** Die chem. Energie d. lebenden Zellen 99. ()

Loew (Loewe), Philipp, ✍, Kultur♛, Roman, Feuill.-Red. des „Fremden-Bl.". Wien I, Schulerstr. 14. (Kreuz, Kroatien $24|_2$ 57.) *

Löwe, Fritz, ASV., ☉, Epos. Rathenow, Kirchpl. 11. (Finkenwalde $16|_4$ 65.) **V:** Nikephoros, E. 90; Frau Jutta, die Päpstin, E. 92, 2. A. 94; Renatus, märk. Reiterlied, E. 94; Amatus, Erz. 95; Aus d. Not zur Höhe, Vsch. 97; Kunterbunt, Hum. 97; Friedrich d. Staufer, Dr. 00; Flagellanten, E. 02.

Löwe, Gustav, Skizzen, Ψ, Humor, ✓, M. d. deutsch. Landestheat. Prag II, Wenzelsplatz 70. (ebda $22|_4$ 65.) **V:** Qualeria lusticana, mus. Hum. 94; Symphonie in Ess; D. offizielle Frau; In feineren Kreisen; Drahtseilbahn; Monna Vanna.

Löwe, Hans (Pf. Johannes Wöhle), BJ & SV., ✓, Nov., Humor, Polemik, Ausstellgswesen, Red. u. Hrsg. v. „D. kritische Tag", polem. Korresp. Berlin W 30, Gleditschstr. 3 I. (Ober-Glogau $1|_3$ 55.) **V:** Steht in Bulgarien eine Katastrophe bevor? 90; Berliner Leben 04.

Loewe, Heinr. (Pf. Dr. Heinr. Sachse), jüd. Wiss. u. zion. Politik, Dr. phil., Hilfsbibliothekar d. Univ.-Bibl., Red. v. „Literaturbl. d. Jüd. Rundschau". Berlin NW 52, Melanchthonstr. 4. (Groß-Wanzleben $11|_7$ 69.) **V:** Richard von San Germano 94; Liederbuch f. jüd. Vereine 94, 5. A. 98; Antisemitismus u. Zionismus 94, 3. A. 95; Zionistenkongreß u. Zionismus e. Gefahr? 97, 2. A. 97; Zur Kunde der Juden im Kaukasus 00; Der Liberalismus macht selig und der Sonntagsgottesdienst macht liberal 01; Neu-Judäa. Von C. L. K. Neu herausgeg. als Beitr. zur Vorgesch. d. Zionismus 02/03; Eine jüd. Nationalbibliothek 05; History of the Zionisme 06; Dr. Vogelsteins Propaganda f. d. Zionismus 06; D. Ring d. Propheten Elijjahu 06. **H:** Jüd. Volkszeitung 94—95; Zion. Monatsschr. 95/96; Der jüd. Student, Monatsschr. d. V. J. C. 02/03; Jüd. Rundschau 02—05.

Löwe, Ludw., ⚕, ✓, **Ue:** EF, Dr. med., Arzt. Berlin NW 6, Karlstr. 32. (ebda $11|_3$ 44.) **V:** Beiträge zur Anatomie d. Nase u. d. Mundhöhle 78, 2. A. 83; Beitr. z. Entwickelungsgesch. d. Nervensystems I 80, II 1. 83; Lehrbuch d. Ohrenheilkde 84; Z. Chirurgie d. Nase 05, 07 II.

Loewe, Philipp, s. Loew, Phil.

Loewe, Richard, german. Ψ, Dr. phil., Doz. an d. Humboldt-Akademie in Berlin. Groß-Lichterfelde W, Drakestr. 32. (Wanzleben $25|_{12}$ 63.) **V:** D. Dialektmischung im Magdeburgischen Gebiete 89; Die Reste d. Germanen am Schwarzen Meere 96; D. ethn. u. sprachl. Gliederung der Germanen 99; Germanische Sprachwissenschaft 05.

Loewe, Theod., VB., PA., CP., ⁂, Nov., ☉, Ψ, Dr. phil., Dir. d. Stadt-, Lobe- u. Thalia-Theaters. Breslau, Agnesstr. 9. (Wien $9|_9$ 55.) **V:** Gesch. des wackern L. Labesam 84, 2. A. 87; Königstraum, Sch. 86.

Loewe, Viktor, ♛, Dr. phil., Archivar am Kgl. Staatsarchiv. Posen, Friedenstr. 1. (Laurahütte $18|_9$ 71.) **V:** Organisat. u. Verwaltg d. Wallenstein. Heere 95; Behördenorgan. unt. Friedr. Wilh. I (mit Schmoller und Krauske) 98/01 III Bücherkde d. deutsch. Gesch. 03, 2. A. 05 Bibliographie d. hannov. u. braunschw Gesch. 08.

Löwen, Eugen, ☉, Nov., Ψ. Berlin Wilmersdorf, Gasteinerstr. 8 II (Posen $8|_{10}$ 57.) **V:** Brauch d. Liebe, Lsp 82; Unschuld siegt! Lsp. 82; Natur un Sitte, N. 86 II; Sünder und Gerechte Dr. 96; Auf Kosten d. Dritten, Schw. 96 Helene, R. 98. ()

Löwenbalk v. Hohenthal, s. Jonas, Em.

Loewenberg, Jak., ASV., Nov., Ψ, ☉ Dr. phil., Schuldir. Hamburg, Tappenbeckstr. 140. (Niederntudorf $9|_3$ 56.) Über Ottways u. Schillers Don Carlos 86; Ged. 89; Vor d. Feind, Tr. 9 Lieder e. Semiten 92; In Gängen u. Höfe 93, 2. A. 06; Neue Ged. 95; Aus jüd. Seele 0 2. A. 03; Vom goldenen Überfluß, Anth 02, 51.—70. Tausf. 06; Gustav Frens 03; Geheime Miterzieher, päd. Studie 03, 5. A. 07; Rübezahl, Märchensp. 0 Deutsche Dichterabende, lit. Vorträge 0 Detlev von Liliencron 05; Von Strand Straße, G. 05; Stille Helden, Nn. 0 Steht auf ihr lieben Kinderlein, Anth (herausgeg. m. Gustav Falke) 07.

? **Loewendahl,** Rich. (Pf. Richard Dah Sozialpolitik, Sanitätswesen, ✓, Re Wien. (ebda $9|_4$ 71.) **V:** Soz. Gegesätze 00; Ein Rechtsstaat ohne Irrenges 00; Eine Vision 00; Zur Organisation d Krankenpflegepersonals in Österr.-Unga 03; Samnlg aller auf d. Irrenwesen b zughab. Gesetzesstellen und Verordnung 03; D. Leidensgesch. einer Königstoch 04; Zur Organisation der bayr. Kell

ciunen 04; Der Bankerott der Psychiatrie 05.

Löwenfeld, Leopold, ⚕, Nervenkrankheit, Dr. med. München, Glückstr. 3 II. (ebda $^{23}/_{1}$ 47.) V: Untersuchg zur Elektrotherapie des Gehirns u. Rückenmarkes 81/83; Erschöpfgszustände des Gehirns 82; Studien üb. spontane Hirnblutungen 86; Mod. Behandlg d. Nervenschwäche 87, 3. A. 95; Nervöse Störungen sex. Ursprungs 91, 4. A. 06; Pathol. u. Therapie d. Neurasthenie u. Hysterie 92; Lehrb. der bes. Psychotherapie 96; D. Hypnotismus, Handbuch d. Lehre von d. Hypnose u. der Suggestion, mit bes. Berücks. ihrer Bedeutung f. Medizin u. Rechtspflege 01; Die geniale Geistestätigkeit m. bes. Berücks. d. Genies für bild. Kunst 03; Die psych. Zwangserscheinungen 04; Die geist. Arbeitskraft und ihre Hygiene 05.

Löwenfeld, Raph., BP., Lit.☆, Essay, Le: RP., Dr. phil., Dir. d. Schillertheaters. Berlin W 15, Fasanenstr. 28. (Posen $^{11}/_{2}$ 54.) V: Tolstoi-Biogr. 91, 3. A. 01; Volksbildg u. Volksunterhaltg 97 u. a. Le: Tolstoi, Ges. Werke 91 ff. VIII u. a.

Löwenfeld, Theod., ⚖, Sozialpolitik, Dr. jur., RA., Hon.-P. München, Pfandausstr. 3. (ebda $^{31}/_{7}$ 48.) V: Fachschrift. ()

Loewenfeld, Will., BP., ⚖, Dr. jur., JustR., RA. u. Notar. Berlin NW, Katheuowerstr. 78. (Breslau $^{31}/_{12}$ 51.) V: Begriff politischer Verbrechen usw 82; Rechtsverfolgung i. internat. Verkehr I 1 7, 2 91 (m. Reuling) 3/5 93/95 (mit Leske) II 1/4 94/97, III 1 01, 2. A. 05; V (Eherecht) 04; Formularbuch für die freiw. Gerichtsbarkeit (mit Gerhard u. a.): Handelsrecht 01, II Allgem. Teil und Schuldverhältnisse 01, III Sachenrecht 03, IV Familienrecht 05. ()

Loewengard, Max, Musik, Musikkritiker d. „Hamburg. Korresp.". Hamburg, Mundsburger Damm 11. (Frankfurt a. M. $^{2}/_{10}$ 60.) V: Plaudereien und Störgeleien in musicis 88; Lehrb. d. Harmonie 01; Libretto z. D. 14 Nothelfer, Dm. O. 96; Lehrb. d. Kontrapunkts 02; Lehrb. des Kanons u. d. Fuge 03; Lehrb. d. musik. Formen 04. ()

Löwenstein, Leopold, jüdische ☆, Dr. phil., Bezirksrabbiner, Hrsg. d. „Blätter f. jüd. Gesch. u. Lit." Mosbach i. Bad. (Hailingen $^{1}/_{12}$ 43.) V: Gesch. d. Juden am Bodensee 79; Beiträge z. Gesch. der Juden in Deutschld.: I Gesch. der Juden d. Kurpfalz 95, II N. Weil 98; Gesch. d. Juden v. d. bab. Gefangenschaft bis zur Gegenwart 04. ()

Löwenstein, Ludwig, ⚕, Dr. med., Arzt. Trier, Christophstr. 12. (ebda $^{1}/_{6}$ 8.) V: Beschneidung im Lichte der heut. Medizin. Wissensch. usw. 97.

Loewenthal, Eduard, Dr. phil., Chefred. d. „Magazin f. Lit. d. In- u. Auslandes". Berlin N, Kamerunerstr. 58. (Ernsbach $^{12}/_{3}$ 36.) V: System u. Gesch. d. Naturalism., 6. A. 97; Gesch. d. Philosophie i. Umriß 96; Obligat. Friedensjustiz, nicht Schiedsgericht 97; D. deutsch. Einheitsbestrebgn u. ihre Verwirklichg im 19. Jahrh. 99; Der Bankrott der Darwin-Haeckelschen Entwicklungstheorie und die Krönung des monistischen Gebäudes 00; Die relig. Bewegung im 19. Jahrh. 00; Der Welt-Staatenbund in Sicht u. d. Mission d. Cogitantentums 00; Die neue Lehre, Relig.-Unterr. f. Cogitanten 01; Die Fulgurogenesis im Gegensatz zur Evolutionstheorie u. d. Kulturziele der Menschheit 02; Organ. Neubildung und Regeneration 03; Grundzüge z. Reform d. deutsch. Strafrechts u. Strafprozesses 03; Gesch. d. Friedensbewegung 03; Das Radium und die unsichtbare Strahlung, aufgeklärt durch die Fulgurogenesis-Theorie 04; Die Wahrheit über gewisse okkultistische Probleme 06: Wahrer Monismus u. Schein-Monismus 07 u. v. a.

Loewi, Frau Babette (Pf. B. Herwi), DSch., ✍, Nov., Erz., ♆, ⊙. Berlin W, Luitpoldstr. 11. (ebda $^{15}/_{9}$ 43.) V: Deklamatorium, 3. A. 04; Sonnige Gesch., N. 95; Rache, R. 01.

Loewicke, R., Rätsel, Dr. phil., Red. Berlin SW, Ritterstr. 51. (Elbing $^{15}/_{8}$ 36.) V: Knackmandeln u. harte Nüsse 76; Spielbuch 87; Rätselschatz 88/89.

Loewig, Walter, ♆, ⊙, ⁂, Dr phil. Warmbrunn i. Schles., Hermsdorferstr. 49. (Dresden $^{11}/_{9}$ 76.) V: Üb. Mechanismus u. Teleologie in der Philosophie Lotzes 01. H: Die Waldmühle (m. J. Eichhorn) 00—05. ()

Löwis of Menar, Karl Woldemar v., Kunstarchäologie, hist. ⊕, Genealogie u. Heraldik, Biblioth. d. livländ. Ritterschaft. Riga, Ritterhaus. (Pauten i. Livland $^{19}/_{9}$ 55.) V: D. städt. Profanarchitektur in Riga, Reval u. Narva 92; Karte von Livland im MA. 95; The Augmentation of the arms of Lowis of Menar 98; D. älteste Ordensburg in Livland 03.

Löwit, Moritz, allg. Pathologie, ⚕, Dr. med., o. UP. Innsbruck, Fallmerayerstr. 14. (Prag $^{27}/_{10}$ 51.) V: Physiologie u. Pathologie d. Blutes u. d. Lymphe 92; Vorlesungen über allg. Pathologie I: Lehre vom Fieber 97; Leukämie als Protozoeninfektion 00. ()

Löwith, Martha, Erzähl. Wien, Goldschmiedg. 9. V: Das große Schweigen 07. (*)

Löwner, Heinrich, klass. Ψ, Dr. phil., k. k. GP. Arnau i. Böhm., Elbestr. 219. (Budin $^{1}/_{9}$ 54.)

Loewy, Adolf, ⚷, Physiologie, Dr. med., o. UP., Arzt. Berlin W, Kurfürstenstr. 167. ($^{29}/_{6}$ 62.) **V:** Über Respiration und Zirkulation usw. 95; Blutzirkulation beim Menschen (mit v. Schrötter) 05; Höhenklima u. Bergwanderungen usw. (mit Zuntz, Müller, Caspari) 05.

Loewy, Alfred, ♐, Dr. phil., a.o. UP. Freiburg i. B. ($^{20}/_{6}$ 73.) **V:** Versicherungsmathematik 03.

Löwy, Emanuel, klass. Archäol., Dr. phil., UP. Rom, S. Nicola Cesarini 53. (Wien $^{1}/_{9}$ 57.) **V:** Untersuchungen z. griech. Künstlergesch. 83; Inschr. griech. Bildhauer 85; Lysipp u. s. Stellg i. d. griech. Plastik 91; Die Naturwiedergabe in der älteren griech. Kunst 00.

Löwy, Ernst, jetzt: Lohsing, Ernst.

Löwy, Siegfr. (Pf. Siegfried), CP., ✉, /, Red. d. „Österr. Volkszeitg" u. Korresp. u. Vertreter d. „Berl. Börsen-Cour.". Wien I, Steyrerhof 3. (ebda $^{1}/_{11}$ 57.)

Löwy, Wilh., Statistik, Dr. d. Rechts- u. d. Staatswiss., Sekr. d. Magistrats i. R. Wien XVIII, Klosterg. 35. (Schaffa i. Mähr. $^{12}/_{3}$ 50.) **V:** Kommunale Volksch. in Wien 1879 u. 1869/78 80; Bewegung d. Bevölkerung in Wien 1876/80 77/81, sämtl. m. Dr. Sedlaczek; Bewegung der Bevölkerung in Wien 1881, 82 u. 1882, 83; Finanz- u. Steuerverhältn. v. Wien 61/84, 86; Statist. Jahrb. v. Wien (mit Dr. Sedlaczek, 88/90 auch mit Dr. Weiskirchner, 94/01, auch m. Dr. Hecke) 83/00; „Wien", statist. Bericht über demograph. Verhältn. 87 (m. Dr. Sedlaczek); Unterrichtswes. i. Wien, 90/91 II; Öffentl. Armenpflege u. Privat-Wohltätigkeit in Wien 48/98 99.

Loy, Arthur v., s. Düring-Oetken, Helene v.

Lübeck, Konrad, (k.), Kirchen- u. Religions♔, Dr., ObLehr. am Königl. Gymnasium. Fulda, Lindenstr. 9. (Hünfeld $^{13}/_{5}$ 73.) **V:** Die kirchl. u. weltliche Eparchialverfassung des Orients z. B. des Konzils v. Nicäa 01; Reichseinteilung und kirchl. Hierarchie des Orients bis zum Ausgange des 4. Jahrh. 01; Adoniskult und Christentum auf Malta 04; Die Dornenkrönung Christi 06; D. Weihe d. Kynikers Maximus z. Bischofe v. Konstantinopel 07.

Lübeck, Walter, militär. Zeit- u. Tagesfragen, Hauptm. u. Bezirksoffizier. Berlin W, Motzstr. 56. (Lübeck $^{2}/_{3}$ 66.)

Lubliner, Hugo (Pf. H. Bürger), BP., ☉, /, Roman. Berlin W, Geisbergstr. 34. (Breslau $^{22}/_{4}$ 46.) **V:** Frauenadvokat, Lsp. 73; Modelle d. Sheridan, Lsp. 75; Florentiner, Tr. 76; D. Adoptierten, Sch. 77; Gabriele, Sch. 78; Frau ohne Geist, Lsp. 79; A. d. Brautfahrt, Lsp. 80; Gold u. Eisen, Sch. 81; Jourfix, Lsp. 82; A. d. Großstadt, Sch. 83; Mitbürger, Lsp. 84; Glückb. Frauen, Lsp. 84; Frau Susanne, Sch. 85; Gläubiger d. Glücks, R. 85; Armen Reichen, Lsp. 86; Gräfin Lambach, Sch. 86; Frau v. 19 Jahren, R. 86; Der Name, Sch. 88; J. Spiegel, Lsp. 90; D. kommende Tag, Sch. 91; Riegnitzer Bote, Lsp. 93; D. neue Stück, Lsp. 94; Aus der menschl. Komödie; An d. Riviera; Die junge Frau Arneck, Lsp. 95; Roman eines anständ. Mädchens 96; Aud. Luft, Lsp. 97; D. fünfte Rad, Lsp. 98; Splitter u. Balken, Lsp. 99; D. lieben Feinde, Lsp. 01; D. blaue Montag, Lsp. 02; E. kritischer Tag, Lsp. 04; Frau Schubels Tochter, Rom. 05.

Lublinski, Samuel, ♔, ⁂, /, ☉. Weimar, Hensstr. 14 I. (Johannisburg i. Ostpr. $^{18}/_{2}$ 68.) **V:** Lit. u. Gesellsch. im 19. Jahrh. 99; Gescheitert, R. 01; Die Bilanz der Moderne 04; Vom unbekannten Gott 04; Peter von Rußland, Tr. 06; Die Humanität als Mysterium 07.

Lubota, A. v. d., s. Moschkau, O. K. A.

Lubow, Karl, s. Lubowski, Karl.

Lubowski, Karl (Pf. Karl Lubow), PA., VB., Nov., ☉, /, Red. d. „Königsb. Allg. Ztg.". Königsberg-Mittelhufen, Hermann-Allee 12 p. (Schlochau $^{15}/_{11}$ 57.) **V:** Ostpreuß. Kriminalnov., 2. A. 90; Maskenscherze, Sch. 96; Die Kunst, einen Mann zu bekommen 04, 5. A.; Heimlich Recht, ein Rom. zweier Weltanschauungen 05, 2. A.

Lubowski, Frau Amtsrichter Käte, geb. Wesser (Pf. Irma Stahl, J. Held), ASV. Rom., Nov., Humor. Cöslin a. Persante, Pomm. (Rittergut Linz $^{24}/_{12}$ 75. **V:** Der Kampf der Frau ums Recht, R. 03; Leute von Pommernland 06.

Lubszyńska, Martha, s. Waldenfels Martha v.

Lubszynski, Jul., BP., Wirtschaftspolitik, Handelsrecht, soz. Recht, Dr. jur. RA., Syndikus d. Bundes d. Industriellen, Hrsg. d. „Unlaut. Wettbewerb". Berlin W, Potsdamerstr. 23 a. (Posen $^{4}/_{1}$ 69.) **V:** D. Eintrittsrecht d. Prinzipals i. Eigengeschäfte d. Gehilfen 91; Welche Rechte hat die Minderheit d. Aktionär gegenüber d. Gesellschaft? 92; Gesellschaften m. b. H. 93; Börsen-Enquete i. Deutschld. 93; D. neue HandelsGB. 9 Industr. u. Bauwesen i. neuen BGB. 97.

Lucas, Stanislaus, Roman. Breslau, Moritzstr. 22. (ebda $^{1}/_{5}$ 52.) **V:** D Senator 95; Graf Gaschin 96 III; Ste penstürme 00; Der Dämon 00; In d Heimat Mirza-Schaffys 05.

Luchner, Oskar Friedrich, ♉, /, ☉, ⚖, D jur. Innsbruck, Fabrikstr. 1. (ebda 2 80.) **V:** O alte Burschenherrlichkeit, Lsp. 0

Luck, Georg, Politik, /, Red. „Bund". Bern, Gutenbergstr. 12. (Ch

$^{6}_{9}$ 69.) V: Festsp. der Calvenfeier; Walhari, St. Galler Festsp. f. 1903 (beide mit Dr. M. Bühler); Rätische Alpensagen 02; lugen auf! Schweizer Bauart alter u. euer Zeit (mit G. Fatio) 04. ()

Luck, Paul, Nov., Essay, Skizze, ♀. Hamburg, Vorsteler Chaussee 5. (ebda $^{7}_{9}$ 80.)

Lucka, Emil, ∴, ♀, ☉, Roman, Nov. Wien IX, Rossauerg. 4. (ebda $^{11}_{5}$ 77.) V: Sternennächte, Dichtungen 03; Gaia, Leben d. Erde, e. Dichtg 03; Otto Weininger, sein Werk u. s. Persönlichkeit 05; Beethoven, Dr. 06; Tod u. Leben, R. 07.

Lückerath, Wilh., (k.), ☆, Pfr. Waldeucht i. Rhnld. (Brauweiler $^{4}_{10}$ 48.) V: Herren v. Heinsberg 88/91, u. A. 02; Die höh. Stadtsch. zu Heinsberg 93; Beiträge z. Gesch. v. Heinsberg u. Umgebung 7, 98.

Luckwaldt, Friedrich, neuere ☆, Dr. phil., ThSchP. Danzig, Hansaplatz a. (Stettin $^{25}_{11}$ 75.) V: Oesterreich u. die Anfänge des Befreiungskrieges 98; D. Frieden von Campoformio 07. *

Ludaßy, Jul., s. Gans v. Ludaßy.

Luedecke, Hugo Ernest, ⁄, Kritik, ♀, Nov., ☾, Red. a. d. „Zwickauer Neuesten Nachr.". Zwickau i. Sa., Schloßgrabenweg 10 I. (Pyritz i. Pomm. $^{2}_{9}$ 83.) V: Zeus, e. Gedichtb. 05; Die Sänle des Lebens 05; Der Dialog vom maskiert. Fann, 06. H: Hallescher Musenalmanach 03. ()

Lüdemann, Heinr., Privatlehr. Wilhelmshaven, Königstr. 57. (Bremen $^{6}_{4}$ 64.) V: D. Vorherrschaft d. Geistes 9; D. Mann aus d. Fremde 00; Das germanische Papsttum 04; Gott ist tot; es lebe neue Gott! od. D. germanisch-kathol. Kirche 04.

Lüdemann, Herm., systemat. ✝, D., Dr. phil., o. UP. Bern. ($^{15}_{9}$ 42.) V: Die Anthropologie d. Apostels Paulus u. ihre Stellung innerhalb seiner Heilslehre 72; Die „Eidbrüchigkeit" unserer neukirchl. (liberalen) Geistlichen 81, 3. A. 84; Die neuere Entwicklung der Theologie 85; Reformation u. Täufertum u. ihr Verhältnis z. christl. Princip 96; Individualität und Persönlichkeit 01; Was heißt biblisches Christentum? 05 (auch engl.) u. a. ()

Lüders, C. E., s. Bourset, Adf.

Lüders, Heinr., indische Ψ, Dr. phil., o. UP. Rostock, St. Georgstr. 4. (Lübeck $^{25}_{8}$ 69.) V: Vyâsa-Çikshâ 95; Grantharecension des Mahâbhârata 01; Das Würfelspiel im alten Indien 07. Ue: F. Max Müller, Beiträge zu einer wissensch. Mythologie 98/99.

Ludewig, P. Anton, (k.), Ψ, SJ, Dir. d. öff. PrivatGymn. an d. Stella matutina. Feldkirch, Vorarlberg. (Kl.-Giesen b. Hildesheim $^{23}_{4}$ 54.) V: Schliemanns Ausgrabungen u. d. homer. Kultur 93.

Ludolff, M., s. Huyn, Luise.

Lüdtke, Clemens, (k.), ✝, D., Domkapitular u. Generalvikar. Pelplin, Westpr. (Kl.-Nakel, Kr. Deutsch-Krone $^{10}_{11}$ 41.) V: D. Bilderverehrung u. bildl. Darstellgn i. d. 1. christl. Jahrh. 74; Gesch. d. Kirche Jesu Christi 78 III, 2. A. 90; Erklärung d. Meßopfers 82, 2. A. 92; D. St. Marien-Krankenh. in Danzig 02; Schematismus des Bistums Culm 04 u. a. ()

Lüdtke, Franz (Pf. P. Antonius Klaftenfazzl, Franzesko Luiggi), ASV., Buchkritik, ♀, Satire, ∴, ☾, Dr. phil. Wollstein, Bez. Posen. (Bromberg $^{5}_{8}$ 82.) V: Die strategische Bedeutung der Schlacht b. Dresden 04; Prof. Sombarts „Deutsche Volkswirtschaft im 19. Jahrh.", eine Kritik 05; D. Geologie im erdkundl. Unterr. höh. Lehranstalten 07. H: Ernest Renan, Das Leben Jesu 07.

Ludwich, Arthur, klass. Ψ, Dr. phil., o. UP., GRegR. Königsberg i. Pr., Hinterroßgarten 25. (Lyck $^{18}_{5}$ 40.) V: Aristarchs Homerische Textkritik 89/91 II; D. Homervulgata als voralexandrinisch erwiesen 98. H: Maximi et Ammonis carminum reliquiae 77; Homeri Odyssea 89, 91 II; Ilias I 02, II 07; Ausgew. Briefe von u. an Chr. A. Lobeck u. K. Lehrs 94 II; Kl. Schriften v. K. Lehrs 02; Homerische Batrachomachia d. Karers Pigres nebst Scholien u. Paraphrase 96; Eudociae, Procli, Claudiani carminum graec. reliquiae, accedunt Blemyomachiae fragmenta 97.

Ludwig, Onkel, s. Auer, Ludw.

Ludwig, Albert, Lit. ☆, Dr. phil., Leiter d. Realprogymnasiums zu Berlin-Lichtenberg. ($^{24}_{12}$ 75.) V: Lope de Vegas Dramen aus d. karolingischen Sagenkreise 99; Das Urteil üb. Schiller im 19. Jahrh. 05.

Ludwig, Alfred, Ψ, Sanskrit, Dr. phil., o. UP. i. R., HofR. Prag-Weinberge, Krameriusstr. 40. (Wien $^{9}_{10}$ 32.) V: Platons Apologie d. Sokrates u. Kriton 56, 6. A. 70; D. Infinitiv im Veda 71; Agglutination od. Adaptat. 73. Ue: Rigveda 76/88. ()

Ludwig, August, Musiklit. Dresden-A., Fürstenstr. 7. (Waldheim i. S. $^{15}_{1}$ 65.) V: Stachel u. Lorbeer 97; Kunst u. Schein 99; Zschopauwellen 00; Klaviermärchen 00; Sängerkrieg 00; Deutsch. Blumenspiel 01; Goldkäfer u. Professorlein; Das erste Engagement; Goethelieder, Singspiele; Mädchenbilder 04; Artige u. unartige Gedichte, I—VIII 05; Bohêminchen; Leichte Ware, G. 06; Rauschgold, Lsp.-Oper 06; Fromme u. unfromme Gedichte I—III 07; Verrücktheiten u. Entzücktheiten I/II 07.

Ludwig, August Friedrich, (k.), Kirchen-♔, Patrologie, Dr. jur. et rer. polit., Kgl. LyzealP. Dillingen a.Donau, Kleine Alleestr. 2. (Mainbernheim $^{15}/_{12}$ 63.) **V:** Gesch. d. Sacrilegs nach d. Quellen des kath. Kirchenrechts 93; Von der protestan. Theologie zum kathol. Priestertum 96; Urkundl. Gesch. des Orts u. d. Pfarrei Goßmannsdorf i. Haßgau 03; Weihbischof Zirkel von Würzburg in sein. Stellung zur theol. Aufklärung u. zur kirchl. Restauration I 04, II 06; Neue Untersuchungen über den Pöschlianismus 06. ()

Ludwig, Emil, ♆, ⌂, Dr. Auf Reisen, Adr.: Rom, via Campieloglio 5. (Breslau $^{25}/_{1}$ 81.) **V:** Ein Friedloser, dram. Dichtg 03; Ein Untergang, Dr. 04; Napoleon, Dr. 06; Der Spiegel v. Shalott, dram. Dichtg 07; Die Borgia, Sch. 07.

Ludwig, Ernest, ⚷, Dr. chem. et med., o. UP., k. k. HofR., M. d. östr. HH. Wien XIX, Billrothstr. 72. (Freudenthal, Öst.-Schles. $^{19}/_{1}$ 42.) **V:** Med. Chemie 85, 2. A. 94.

Ludwig, Ernst, Dr. phil., GP., Red. d. „Neuen Philolog. Rundschau". Bremen, Schönhausenstr. 26. (Kl.-Oschersleben $^{23}/_{8}$ 45.) **V:** Commodiani carmina 76, 79. **H:** Berger, Lat. Stilistik 79, 9.A.96.

Ludwig, F., s. Fischl, Ludw.

Ludwig, Franz, Staats- u. Verw.-Recht, ⊞, Finanzwissensch., Dr. jur. publ. et rer. cam. Berlin W, Mansteinstr. 1. (Schimsdorf, Böhm. $^{3}/_{11}$ 68.) **V:** Gewerbsmäßige, communale u. caritative Gesindevermittlung 03; Die Gesindevermittlg in Deutschland 04; Zur Lübecker Verfassgsreform 05; Der gewerbsmäßige Arbeitsnachweis 06; D. landwirtschaftl. Arbeitsnachweis u. s. gesetzl. Regelung 07; Die Reichstagswahlen v. 1907 u. d. Sozialdemokratie 07.

Ludwig, Franz, s. Deppisch, August.

? Ludwig, Franz Xaver (Pf. früher Fritz Waldberg u. Alex. v. Boltzen), ♉, Politik, ⊞, **Ue:** F. Lübeck. (Schimsdorf $^{3}/_{11}$ 68.)

Ludwig, Friedr., ☙, ♈, ♐, Biologie, Mykologie, Biometrik, Phytopathologie, Dr. phil., Prof., HofR., GObLehr. Greiz, Leonhardsberg 62. (Schleusingen $^{24}/_{10}$ 51.) **V:** Lehrb. d. nied. Kryptogamen 92; Lehrb. d. Pflanzenbiologie 95; Die Milbenplage der Wohnungen, ihre Entstehung und Bekämpfung 04.

Ludwig, Friedrich, s. Götz, Ludwig.

Ludwig, Herbert, s. Müller, Herb. Ludw.

Ludwig, Herm., s. Jan, H. L. v.

Ludwig, Hubert, ♈, Dr. phil., o. UP., GRegR., Dir. d. zool. u. vergl.-anatom. Inst. u. Mus. Bonn, Colmantstr. 32. (Trier $^{22}/_{3}$ 52.) **V:** Fachschr.

Ludwig, Frl. Ilse, ASV., ✓, Humor., Kritik, **Ue:** IFE. Heppenheim a. B., Ludwigstr. 32. (ebda $^{8}/_{11}$ 66.)

Ludwig, Josef, s. Haase, Jos. L.

Ludwig, Karl, s. Arendt, Wilh.

Ludwig, Karl, s. Doménigg, Karl.

Ludwig, Paul (Pf. Reinhold Paulova), ✓, ⌂, ⁂, Red. u. Verleger. Leipzig, Georgenstr. 36. (Naumburg a. S. $^{30}/_{8}$ 57.) **V:** Klänge d. Herzens 83. ()

Ludwig, Vinzenz Oskar, (k.), DÖSchG., ✓, Prof. u. lat. Chorherr. Stift Klosterneuburg. (Hillersdorf, Östr.-Schles. $^{18}/_{6}$ 75.) **V:** Statutenbüchlein 03; St. Vinzenz v. Paul und die heiligste Eucharistie 04; Reisebilder 06. ()

Ludwig Salvator, Erzherz. v. Österr., Länder- u. Völkerkde, Reiseberichte. Zindis b. Triest. (Florenz $^{4}/_{8}$ 47.) **V:** D. Serben an d. Adria 70/78; D. Balearen 70/91 IX; Golf von Buccari-PortoRè 71; Djebel Esdum 73; Levkosia 73; Yachtreise in die Syrten 74; Die Kaymenen 75; Spazierfahrt im Golfe von Korinth 76; Los Angeles, eine Blume aus dem gold. Lande 78; Karawanenstraße von Ägypten nach Syrien 79; Bizerta und seine Zukunft 81; Palma (Sep.-Abdruck aus d. Balearen) 82; Hobarttown 86; Lose Blätter aus Abbazia 86; Las Baleares (span.) 86; Paxos und Antipaxos 89; Helgoland 90; Yachtreise an den Küsten von Tripolitanien und Tunesien 90; Menorca (Sep.-Abdruck aus d. Balearen) 90; Liparische Inseln 93/96, 8 Hefte; Schiffbruch oder ein Sommernachtstraum 94; Spanien 94; Um die Welt ohne zu wollen 94; Columbretes 95; Rondayes de Mallorca (mallorkinisch) 95; Märchen aus Mallorka 95; Benzert 97; Cannosa 97; Die Balearen 97 II; Alboran 98; Ustica 98; Bougie, die Perle Nordafrikas 00; Ramleh als Winteraufenthalt 00; Giglio 00; Panorama von Alexandrette 01; Sommertage auf Ithaka 03; Zante I 04, II 05; Das was verschwindet 04; Wintertage auf Ithaka 05; Catalina Homar 05; Über den Durchstich der Landenge von Stagno 06; Parga 07.

Ludwigs, Ferd., (k.), ⌂, Pfr. Bonn a. Rh., St. Remigius. (Neuß $^{25}/_{2}$ 47.) **V:** Eustachius, Tr. 79; Heiligtum von Antiochien, D. 83; Bitte der Königin, Sch. 83; Chlodwig, Sch. 84; St. Michael, Melodr. 91; Triumphzug Christi, ep. G. 91. ()

Lugano, Silvio, s. Riedel-Ahrens, Bertha.

Luhde-Ilg, Frau Albertine, (k.), ✓, ♉, ⌂, k. k. Oberleutnants-Gattin. Mezzolombardoi. Südtirol. (Wien $^{8}/_{4}$ 74.) ()

Lühr, Heinr., ⚓, ⊞, Red. a. der „Kiel. Zeitung". Kiel, Chemnitzstr. 1. (Schleswig $^{14}/_{9}$ 71.)

Luick, Karl, engl. u. deutsche ♆, Dr. phil., o. UP. Graz, Wartingerg. 11.

(Wien-Floridsdorf $^{27}{}_{1}$ 65.) V: Die engl. Stabreimzeile im 14./16. Jahrh. 89; Untersuchungen z. engl. Lautgesch. 96; Studien zur engl. Lautgesch. 03; Deutsche Lautlehre, m. bes. Berücksichtigung der Sprechweise Wiens u. der österr. Alpenländer 04; Geschichte der heimischen englischen Versarten 05.

Luiggi, Franzesko, s. Lüdtke, Franz.

Luigi, Gola, s. Luis, Olga.

Luis, Frl. Olga (Ps. Gola Luigi), ♪, ☽, ♀. Hannover, Marienstr. 61. (Hamburg $^{16}{}_{6}$ 58.)

Lukas, Franz, ♂, ∴, Dr. phil., GP. a. D. Frankstadt a. d. mähr. Grenzbahn. (ebda $^{24}{}_{1}$ 53.) V: Methode der Einteilung bei Platon 88; D. Grundbegriffe in d. Kosmogonieen d. alten Völker 93; Lehrb. d. Psychologie (m. Dr. G. A. Lindner) 00 u. 05; Der babyl. u. der bibl. Weltentstehungsbericht 03; Psychologie der niedersten Tiere 05.

Lullies, Hans, ⊕, Dr. phil., GP. Königsberg i. Pr., Hinter Tragheim 45. (Kalweitschen $^{18}{}_{10}$ 58.) V: Chines.-tibet. Grenzgebiet 80; Kenntnis der Griechen u. Römer vom Pamir-Hochland 87; Fortschritte der Geographie v. Asien 76/90 91; Landeskde d. Ost- u. Westpreußen 91, 6. A. 07; Studien über Seen 94; Zum Götterglauben d. alt. Preußen 04.

Lulvès, Jean, ♔, Dr. phil., Archivar u. Staatsarch. Hannover, Bonifaciusbl. 2. (Berlin $^{16}{}_{3}$ 66.) V: Die Summa cancellariae d. Joh. v. Neumarkt 91; Gegenwärt. Geschichtsbestrebungen in Aachen 93; Mitarbeiter am Repertorium Germanicum (Bd. I 97). ( )

Lunge, Geo, ☿, ☼, Dr. phil., Th.-ChV. a. D. Zürich, Rämistr. 56. (Breslau $^{15}{}_{9}$ 39.) V: Industrie d. Steinkohlenteers u. Ammoniaks 67, 4. A. (m. H. Köhler) 00 II; Handb. d. Soda-Industr. 79/80 I, 2. A. 93/95 III, 3. A. I 03; Taschenb. f. Sodafabrik. 83, 3. A. 90; Bericht über d. chem. Industrie, Schweizer Landesausstellung 83; Bericht üb. d. chem. Industrie, Pariser Ausstellung 89; Die chem. Laboratorien des eidgen. Polytechnikums (mit Bluntschli u. Lasius) 89; Sulphuric. Acid and Alkali 79/80 III, 2. A. 91/96 III, 3. A. I 03; Coal Tar and Ammonia 82, 3. A. 00; Alkalimakers Handbook (mit Hurter) 84, 2. A. 91; Chem.-techn. Untersuchungsmethoden 99/00 III, 2.(5.) A. I 04, I 05, III 05; Zur Gesch. d. Entstehung u. Entwicklung d. chem. Industrie in d. Schweiz 01; Chem.-techn. Analyse 04 (engl. 05, ital. 05); Handbook of Technical Gas Analysis (mit Winkler) 85, 2. A. 92; Bericht d. internat. Analysenkomm. 06.

Lungwitz, Friedr. Clem. Ant. Kleinschachwitz. (Rochlitz $^{31}{}_{10}$ 45.) V: Fuß des Pferdes in Rücksicht auf Bau usw. 61, 10. A. 03; D. Verwendung d. Gummi im Hufbeschlage 80; Lehrmeister im Hufbeschlag 84, 10. A. 03; Wandtafeln zur Beurteilung d. natürl. Pferdestellungen; desgl. z. Beurteilung der Füße u. Hufe des Pferdes; Zeichenvorlagen f. Hufbeschlag-Fachschul., 30 Tafeln in Mappe (mit Schmidtchen) 00; Was ist Reitern, Fahrern u. Pferdebesitzern vom Hufbeschlag zu wissen nötig? 01; Krankh. d. Hufes 03.

Luntowski, Albert, ♆, Kritik. Danzig, Tobiasg. 28. (ebda.) V: Beobachtungen eines Beobachteten, 1. u. 2. A. 04; Zwischen Tag u. Nacht, Ged. 05. ( )

Lüpke, Friedr. Wilh., ♔, Liturgik, Kirchenmusik, Archidiakonus. Cammin, Domplatz. (Wartenberg $^{10}{}_{1}$ 32.) V: Hymnarium Camminense 71; Gründungsjahr d. Domes in Cammin 75; Kirchweihe der Alten 75; Gedächtn. d. Verstorbenen 77; Dem guten Hirten 81; Zum Gedächtnis Luthers 83; Zur Hebung des Kirchengesanges 89; Christvesper 89; Dem ewigen Könige 94; Bedeutung u. Ausbau d. kirchl. Vesper 94; Musikal. Erfordernisse zum vollen Gebrauch der neuen Agende 95; Winke beim Gesangunterr. für die pommersche Lehrerschaft 94; Wünsche betr. des erhofften neuen Choralbuchs für die Prov. Pommern 97; Persönl. Erinn. an Dr. C. Löwe 98; Fürchte dich nicht, du kleine Herde 98; Was ist zu tun, um uns. Gemeinden eine größ. Kenntn. d. Choralmelodien zu verschaffen? 99; Wahl der Lieder für die Gottesdienste 04. ( )

Lüpke, Hans v., ∴, †, ländl. Wohlfahrtspflege, Pfr. Thalbürgel bei Bürgel, Sachs.-Weim. (Müden a. Aller $^{28}{}_{12}$ 66.) V: Die Arbeit d. Pfarrers für die Wohlfahrt des Landvolks 00; Tat u. Wahrheit, eine Grundfrage der Geisteswissenschaft 03.

Luschan, Felix v., Anthropol., Ethnographie, Dr. med. et phil., Dir. am Mus. für Völkerkunde, a.o. UP. Berlin-Friedenau, Begasstr. 9. (Wien $^{11}{}_{8}$ 54.) V: (m. Petersen) Reisen in Lykien 89; Beitr. z. Völkerkunde 97; Schädel v. polynes. Inseln 07.

Luschin v. Ebengreuth, Arnold, ♃, Kult.-♔, Dr. jur., o. UP., HofR, Mitgl. d. HH. Graz, Merang. 15. (Lemberg $^{26}{}_{8}$ 41.) V: Entstehungszeit d. österr. Landesrechts 72; Vorschläge u. Erforderuisse f. e. Gesch. d. Preise in Österr. 74; Gesch. d. ält. Gerichtswesens in Österr. 79; Vorläuf. Mitteil. üb. d. Gesch. deutsch. Rechtshörer in Italien 92; Österr. Reichsgesch. 96; Grundr. d. österr. Reichsgesch. 99; Die Chronologie d. Wiener Pfennige 99; Wiens Münzwesen, Handel u. Verkehr im spätern Mittelalter 02; Allg. Münzkunde

u. Geldgeschichte 04; Die Münze als hist. Denkmal usw. 05.

Lütetsburg, A., s. Klinck, Fanny.

? Lütgenau, Franz, Dr. phil. Dortmund d. ($25|_{10}$ 57.) **V:** Natürl. u. soz. Religion 94; Währungsproblem in Fragen u. Antworten 97; D. Urspg. d. Sprache 01.

Luthardt, August, Verwaltungsrecht, Reg.-Dir. a. D. Augsburg. (Marolds-weisach $2|_7$ 24.) **V:** Üb. Gerichtsverfassung, Verwaltungsreform usw. 60; E. Verwaltungsgerichtshof auf Grundlage d. bestehend. Rechts in Bayern 67; Lessings Prosa 73; Z. Krit. d. Liberalismus (anon.) 74; Kritik der mod. Kirchenverfass.-Grundsätze 79; Armenpflege u. Unterstützungswohnsitz 80; Über d. Unterstützungswohnsitz 81; Mein Werden und Wirken i. öffentlichen Leben 01. **H:** „Blätter für administrative Praxis" bis 94. ()

Luther, Arthur, Lit.♔, Kritik, Theater, 𝒻, **Uc:** R, Dr. phil., GymnObLehrer, Doz. a. d. Frauenhochschule. Moskau, Syromiatniki, Haus Loewenthal. (Orel $16|_5$ 76.) **V:** Byron, Heine, Leopardi 04; Goethe, 6 Vortr. 05; Franz Grillparzer 07.

Luther, Joh., Germanistik, Reformat.-Lit., Dr. phil., Kgl. Bibliothekar. Berlin-Halensee, Georg Wilhelmstr. 20. (Seehausen $12|_{10}$ 61.) **V:** Sprache Luthers in d. Septemberbibel I 87; Die Reformationsbibliographie u. d. Gesch. d. deutsch. Sprache 98; Erfindung d. Buchdruckerkunst (m. H. Meisner) 00; Beziehungen Martin Luthers zur Wartburg u. Coburg 00; D. Buchdruck u. Buchschmuck d. alten Meister 01. **H:** Jahresber. üb. d. Erscheingn a. d. Gebiet d. germ. Philol. 99 ff.; Mitt. d. Ver. f. religiöse Kunst in d. evangel. Kirche 04 ff.

Luther, Paul, Dr. phil., Pred. an der Trinitatiskirche. Charlottenburg. (Prenzlau $18|_5$ 68.) **V:** Briefe an einen jungen Theologen 95; Deutsche Volksabende 98, 2. A. 03.

Luther, Robert, ⚗, Dr. phil., a.o. UP. Leipzig, Kaiser Wilhelmstr. 24. (Moskau $2|_1$ 68.) **V:** Die chemischen Vorgänge in der Photographie 99; Hand- u. Hülfsbuch zur Ausführung physiko-chemischer Messungen (mit W. Ostwald) 02; Die Aufgaben der Photochemie 05.

Lüthje, Hugo, Innere 𝒻 und Stoffwechselphysiol., Dr. med., Prof. Frankfurt a. M., Städt. Krankenhaus. (Wedel, Holst. $31|_{12}$ 70.) ()

Luthmer, Ferd., △, Kunstgew., Prof., Dir. d. Kunstgewerbeschule, Bezirkskonservator v. Nassau. Frankfurt a. M., Neue Mainzerstr. 49. (Cöln $4|_6$ 42.) **V:** Goldschmuck der Renaissance 81; Schatz d. Frhr. v. Rothschild 83 ff.; Ill. Schreinerztg 83 f.; Maler. Innenräume mod. Wohnungen 84; Großherz. Hess. Silberkammer 84; Werkbuch d. Tapezierers 84; Gold u. Silber 88; Email 92; Flachornamente im Stil d. deutsch. Renaissance 93; desgl. auf d. Grundlage v. Naturformen usw. 95; Blütenformen als Motive für Flachornam. 93; Roman. Ornamente u. Baudenkmäl. 96, 98 II; Werkbuch des Dekorateurs 96; Slg. v. Innenräum., Möbeln u. Geräten im Louis XVI. u. Empirestil I 97, II 02; Zeichenvorlagen f. Kunstschmiede 97; Gotische Ornamente usw. 00; Bau- u. Kunstdenkmäler des Rheingaus 02; D. deutsche Möbel (Monogr. d. Kunstgew.) 02; Bau- und Kunstdenkmäler des östl. Taunus 05; Bau- u. Kunstdenkmäler d. Lahngebietes 07.

Lütkemann, Heinrich, Pastor. Wiershausen b. Hannov.-Münden. (Münden $3|_5$ 56.) **V:** Antrittspredigt über Röm. 8, 12—15 84; Chronik v. Ütze 89, 2. A. 98; Aus D. J. Lütkemann, Vorschmack göttl. Güte 93; Meine Pilgerfahrt durchs Leben 95, 2. A. 00; dess. Anleitg z. Katechismuslehre, neu herausg. 98; Abschiedspredigt über den 34. Psalm 89; D. Joachim Lütkemann 00, 2. A. 02; Die Parochie Wiershausen 00; Deutsch. Familienbuch 01; Rede zur Konfirmationsfeier (über Matth. 6, 33) 02; Die Abgangsprüfung, e. Traumgesicht 04; Der 33. Psalm von D. J. Lütkemann erbaulich ausgelegt, neue Ausg. 05; Unter gastlichem Dach 05; Der 34. Psalm von D. J. Lütkemann erbaulich ausgelegt, neue Ausg. 06; Rede zur Konfirmationsfeier (über 1. Kor. 2, 2) 06; Das Heimatfest, oder: Aus der Kindheit Tagen 07.

Lutsch, Hans, △, GObRegR., Konservator der Kunstdenkmäler. Berlin-Steglitz, Wrangelstr. 5. (Naugard $13|_2$ 54.) **V:** Beschreib. Verz. d. Kunstdenkm. Schlesiens 86/03 VI; Wanderungen durch Ostdeutschland 88; Backsteinbaut. Mittelpomm. 90; Techniker u. Philologen 96; Neuere Veröffentlichungen üb. d. Bauernhaus 97; Grundsätze f. die Instandsetzung gesch. Denkmäler 99; Bilderwerk schles. Denkm. IV 03. ()

Lutsch, Otto, 🏛, GDir. Kreuznach. (Cöthen $25|_1$ 51.) **V:** Latein. Schulbücher.

Lütteken, Lorenz, Literaturkunde, Sem.-Lehr. Warendorf, Westf. (Winterberg $8|_8$ 62.) **H:** W. Reuter, Literaturkde, 18. A. 05, Perlen a. dem Schatze deutsch. Dichtg, 3. A. 07; Poetik, 3. A. 02; Lessings Literaturbriefe u. Abhandlungen üb. die Fabel 04; Herders Prosaschriften in Auswahl 06.

Lutz, Paul Hugo (Pf. Paul Hugo), ♁, ♆, ♎. Zürich V, Vordere Eierbrecht 34. (Winterthur $28|_7$ 83.) **V:** Luzifer od. Das Ringen der Menschen, Trilogie 05; Schattens Schatten, e. närrische Trag. 06. *

Lutz, Rudolf Max (Pf. Luzifer, Philo- rtist), Sammelwes., ♆, 𝒻, Hrsg. d. Zentralblatt für Ansichtskart.-Samml.", r Unterhaltungsblätt. „Gutserngruß", eb. der „Papierwoche". B.-Baden, aderstr. (Kirchheim u. T. $^{28}_{12}$ 79.) V: ie Ansichtspostkarte, ihre Entstehung, ntwickelung u. Bedeutung 01; Wie u. as soll man sammeln? 03 u. a.

Lütz, L., s. Lipschütz, Leop.

Lutze, Ernst Arthur (Pf. Dr. Edmund lexander Läutner), ♆, ☉, Popul. Me- zin, **Ue**: EI, Dr. med., Prakt. Arzt. erlin SW 61, Bellealliance-Platz 6a. öthen $^{13}_{10}$ 48.) V: Kleine Blüten, Dichtgn ; Veilchen, Anthol. 86; Othellos Erfolg, ch. 87; Die Geräuschlosen, Sch. 88; Flit- rwochen in Italien, Lsp. 89; Hahne- annia, illustr. popul. homöop. Zeitschr. ; Die arme Creatur, Tierschutzdr. 99; diese Schachspieler, Sch. 04; Hohen- llern-Anekdotenschatz in Versen 05.

Lutze, Frl. Nanny (Pf. Nana), Roman, kizzen u. 𝒻, Erotik. Berlin W, ohenstaufenstr. 53. (ebda $^{18}_{4}$ 78.) V: Retamorphosen, R. 01; Jene Asra 02.

Lux, Heinrich, ☸, ⊠, Dr. phil., In- enieur, Red. d. „Zeitschr. f. Beleuchtgs- esen". Berlin-Friedenau, Fried- ch Wilhelmplatz 4. (Tarnowitz, ObSchl. $^{9}_{8}$ 63.) V: Elektrotechnik 88; Mech. Tech- ologie 89: Verbrech. u. Strafen 91; So- alpolit. Handb. 92; D. Prostitution 92, . A. 94; Cabet u. d. ikarische Kommunis- us 94; D. öffentl. Beleuchtg von Berlin 6; Die Kraftübertragungswerke Rhein- lden (anon.) 96; Wirtsch. Bedeutg d. Gas- . Elektr.-Werke in Deutschld. 98; Repeti- rium der Physik für Studierende der Medizin, Naturwissensch. usw. 00.

Lux, Joseph Aug., CC., ☉, ♆, Nov., unstkritik, Hrsg. u. Red. der „Hohen arte", Zeitschr. f. städt. Kultur. Dres- en-Blasewitz, Loschwitzerstr. 6. Wien $^{8}_{4}$ 71.) V: Da Fink v. Weanawald, ed. in unterennsischer Mundart 00; Wie- er Sonette 01; D. moderne Landhaus 3; Die moderne Wohnung u. ihre Aus- attung 04; Deutsche Kinderreime 04; rei Puppenspiele 05; Volkswirtschaft d. Talents 05; Vom Empire zum Bieder- eier 05; Die schöne Gartenkunst 06; D. leine Tischler 07; Wenn du vom Kahlen- erg . . . 07; Künstlerische Städtebau-Auf- aben 07; Zweckbegriff u. Materialsprache im Kunstgewerbe 07; Holländ. Reise 07.

Lux-Häny, Frau Ida (Pf. Ida Häny- ux), ▮-, Kritik. Berlin-Friedenau, riedrich Wilhelmplatz 1. (Zürich $^{10}_{3}$ 66.)

Luzatto, Arthur (Pf. Alfred Söhns- orff), Skizzen, Nov., Rittm. im 9. Drag.- eg. Lemberg. (Döbling $^{9}_{11}$ 64.) V: Im bunten Rock, Sk. 00; Halali u. a. Rei- tergesch. 01; Allerlei Soldatisches u. Menschliches, Sku. 03; Kantonierungsbil- der, Sk. 03; Reiterbriefe a. Österr., Nn. 05; Im Vorüberreiten, Sku. u. G. 07.

Luzifer, s. Lutz, R. M.

Lynkeus, s. Popper, Jos.

Lynkeus, s. Wittenberg, Max.

Lyon, Otto, Lit.☆, Sprachwiss., ♆, 𝒻. Dr. phil., Prof., Stadtschulrat, Hrsg. d, „Zeitschrift für d. deutsch. Unterricht". Dresden, Anton Grafffstr. 33 I. (Spit- tewitz i. S. $^{10}_{1}$ 55.) V: Goethes Verhält- nis zu Klopstock 80, 2. A. 82; Minne- u. Meistersang 83; Handb. d. deutsch. Spra- che 85, 10. A. 07; Lektüre als Grundlage einheitl. u. naturgemäßen Unterr. in d. deutsch. Sprache 89, 3. A. 04; Wettiner Balladen u. Lieder 89; M. Greif 89; Schillers Leben u. Werke, 2. A. 95; Er- läut. zu Goethes Gesprächen 91; Aus- wahl deutsch. Ged. 91, 3. A. 04; Abriß zur deutsch. Gramm. 91, 3. A. 96; Aufsätze zur deutsch. Sprache u. Lit. 94; Das Pathos der Resonanz 00; Die Meister des deutsch. Briefes 01; Die deutsch. Städte: Das all- gemeine städtische Bildungswesen 04; Der deutsche Unterricht (in Teubners Handb. f. Lehrer höh. Schulen) 05. **Neubearb**: Eber- hard, Synonymisches Handwörterb. der deutsch. Sprache 82, 16. A. 04; Becker, Deutscher Stil 83; Heyse, Deutsche Gram- matik 86, 27. A. 07; Ders., Fremdwörter- buch 91, 18. A. 03. H: Lessings Hamb. Dramaturgie 90; Bismarcks Reden und Briefe 95, 2. A. 08.

M.

Maack, Ferdinand, ⁂, ☆, 𝒻, Dr. med., prakt. Arzt, Hrsg. d. „Bibliographia Xenologica". Hamburg, St. Pauli, Marktstr. 23 I. (Husum $^{1}_{1}$ 61.) V: Analyse des Anti- spiritismus 84; Präliminarien z. Versuch e. Philos. des Gemüts 85; Z. Einführung in d. Stud. d. Hypnotismus u. tier. Magn. 88; Üb. d. Furcht krank zu sein oder zu werden 90; Geeinte Gegensätze 94/95 V; Heimweh u. Verbrechen 94; Weisheit v. d. Weltkraft 96; Beiträge z. Neo-Okkultis- mus 97 III; Okkultismus-Enquête 98; Wissensch. Zeitschr. für Okkultismus 98; Wissensch. Zeitschr. f. Xenologie 99—02; Wie steht's mit dem Spiritismus? 01; Die goldene Kette Homers 05; Polarchemia- trie 05.

Maack, Martin (Pf. gel. Germano), DÖSchG., ☉, ♆, Nov., Friedensbewegg, Lit.☆, Hrsg. d. „Bibl. klein. Nov. u. Erzn." u. d. „Salonbibliothek". Lübeck, Israels- dorf. (Lübeck $^{16}_{2}$ 63.) V: Treulieb, Sch. 87; Judas, dr. G. 89, 2. A. 97; In d. Stürmen d. Lebens, R. 91; Nov.-Slg. 91; D. Mes- sias, dr. G. 93; Eine neue Zeit, Sch. 94, 2.

A. 97; Wie wir uns fanden, N.; Flitterwochen, N.; Kein Herz, N., 1. u. 2. A. 95; D. dumme Haus, N., 3. A. 95; Veronika, Jugenderz., 3. A. 95; Sein Ideal, N. 95; Im Schnee, N. 95; D. Insel d. Seligen, N. 95; Lexikon d. namhaftesten Novellendichter, 5. Tausf. 98; Sigrun, Sch. 95; Lütt-Dörken, N. 96; Sein Robert, Erz. 96; Flitterwochen, Lsp. 96; Was will u. kann d. Friedensbewegung erreichen? 99; Heroldrufe, Liederbuch u. Deklamatorium für Friedensfreunde 99; Die Unmündigen (Treue Liebe), Sch. 99; D. Kaisers Brief, Festsp. 03; Leben, Sch. 04; Schiller, Festsp. 05, 2. A. 06; Heimaterde, Festsp. 05, 2. A. 06; Israelsdorf, Topogr. u. Geschichtl. 05, 10. T. 07; Lübeck und die nächsten Badeörter, Topogr. u. Geschichtl. 07; Allerhand ull lütt snurrig Krutkram, plattd. G. 07; Pulterabend un Hochtied, desgl. 07.

Maag, Albert, Schweizer♔, Dr. phil., GLehr. Biel, Schweiz, Seevorstadt 52. (Bern $^{13}/_{6}$ 62.) **V**: Schicksale d. Schweizer Regimenter in Napol. I. Feldzug in Rußland 1812 89, 3. A. 00; Gesch. d. Schweizertruppen i. Kriege Napol. I. in Spanien u. Portugal 92/93 II; Gesch. d. Schweizertruppen in franz. Diensten 1813—15 94; Gesch. d. Schweizertruppen in franz. Diensten 1816—30 99; Gesch. d. Schweizertruppen in neapolit. Diensten 1825—61 08. **H**: Erinnerungen des Oberstleutn. B. Isler v. Wohlen i. A. 95.

Maaßen, Siegfried Bernhard v. (Pf. S. Bernhardt), Kritiker, ✓, Dr. phil., Red. Frankfurt a. M., Battonstr. 70. (ebda $^{27}/_{3}$ 82.) ()

Maas, Georg, ✠, Dr. jur., Bibliothek. im Reichsmilitärgericht. Zehlendorf, W.-B., Berlinerstr. 8. (Berlin $^{15}/_{3}$ 63.) **V**: D. Vertragsschluß a. elektr. Wege 89; Der Telegraphengesetzentw. u. s. Gefahren 91; D. Gesetz über d. Telegraphenw. erläut 92; Elektrotechn. Bibliographie 93; Bibliothekumzüge 95; Bibliographie d. amtl. Materialien z. BGB. 97; Bibliographie des bürgerl. Rechts 1888—1898 99, 1.—6. Nachtr. s. 1899 00/05; Jurisprudentia Germaniae 1905 06; Schriftleitung d. „Handelsgesetze d. Erdballs", 3. A. 06—07.

Maas, Otto, ♈, Entwicklungs♔, Dr. phil., a.o. UP. München, Nicolaiplatz 1 II. (Mannheim $^{30}/_{7}$ 67.) **V**: Einführung in d. experimentelle Entwicklungsgesch. 03; Die Scyphomedusen der Sibogaexpedition 04; Die craspedoten Medusen der Sibogaexpedition 05; Die Lebensbedingungen und die geographische Verbreitung der Tiere 06. ()

Maasburg, M. Friedr. v., Rechts♔, Dr. jur., HofR. u. Kabinettssekr. S. K. u. K. Apostol. Maj. Wien VIII, Strozzigasse 31. (Zampach i. Böhm. $^{20}/_{10}$ 38.) **V** Entwicklg d. Instituts d. öffentl. Büche in Böhmen 77; Z. Entstehungsgesch. de Theresian. Halsgerichtsordnung 80; Gut achtl. Äußerung des österr. Staatsrat üb. d. Codex Theres. civilis 81; Organisierung der böhm. Halsgerichte 1765 84 Die Galeerenstrafe in d. deutsch. u. böhm Erbländern Österr. 85; Prozeß O. f. Böhmen v. 1735 86; Strafe d. Schiffziehens Österr. 90; Gesch. d. obersten Justizstelle Wien, 2. A. 92. **H**: Mein Leben u. Wirken Selbstbiogr. d. Jos. Frhr. v. Löschner 97

Maaß, Ernst, klass. Ψ, Dr. phil., o. UP Marburg i. H., Renthofstr. 19. (^{12} 56.) **V**: De Sibyllarum indicibus 79; D biogr. graecis quaest. selectae 80; Affreschi scenici di Pompei 81; Analecta Eratosthenica 83; Commentatio mythogr 86; 94 II; De Attali Rhodii fragm. Arateis 88; Scholia in Iliadem Townleyan 89 II; Parerga Attica 89; De Aeschyl Supplicibus 90; De Lenaeo et Delphini 91; De Germanici prooemio 93; Arate 92; Arati Phaenomena 93; Orpheus Untersuchgn z. griech.-röm., altchristlich Jenseitsdichtung u. Religion 95; De tribus Philetae carminibus 95; Commentariorum in Aratum reliquiae 98; Analecta sacra et profana 01; Die Tagesgötter in Rom u. den Provinzen 02; Au der Farnesina 02; Griechen und Semite auf dem Isthmus von Korinth 03; Di Griechen in Südgallien 07; Der jung Goethe u. d. griech. Dichtung 07; De Kampf um Temesa 07.

Macco, Herm. Friedr., Genealogie, ♔ Berlin-Steglitz, Humboldtstr. 2 (Aachen $^{13}/_{7}$ 64.) **V**: Beiträge z. Gesch. u Genealogie rhein. Adelsfamilien 84; Beiträge z. Geneal. rhein. Adels- u. Patrizierfam. 87; D. reformator. Bewegungen d 16. Jahrh. in Aachen 00; Stammtafel de Familie Sachs in Nürnberg 01; Beiträge z. Gesch. u. Genealog. rhein. Adels- u. Patrizierfam. (Peltzer) 01; Stammtafel d Familie von Halfern am Niederrh. 01; Genealogie derer von Roeder zu Poehl in Vogtlande 02; Das jül. Geschlecht von Werth 04; Schloß Kalkofen und seine Besitzer 04; Beiträge z. Gesch. u. Genealogi rhein. Adels- u. Patrizierfamilien (Pastor 05; Aachener Wappenbuch 06; Protes Aachener Emigranten aus d. 2. Hälfte de 17. Jahrh. 06; Zur Reformationsgesch Aachens während des 16. Jahrh. 07.

Mach, Ernst, ♂, Dr. phil., em. o. UP Wien XVIII, Gersthoferstr. 144. (Tras $^{18}/_{2}$ 38.) **V**: Physik f. Medizin. 63; Einleitg in die Helmholtzsche Musiktheorie 66 Erhaltg d. Arbeit 72; Optisch-akust. Versuche 73; Grundlinien der Lehre v. d. Be

egungsempfindgn 75; Mechanik 83, 5. . 04; Beitr. z. Analyse d. Empfindungen ;, 5. A. 06; Leitfaden z. Naturlehre 91; opular scientific lect. 94, 3. A. 98; Po- ulärwiss. Vorlesungen 96; 3. A. 03; rinzipien d. Wärmelehre 96, 2. A. 00; rkenntnis u. Irrtum 05, 2. A. 06.

Mach, Frz., ⚕, ✝, ∴, GP. a. D., o. ynodalR. d. altkath. Kirche in Österr. e t s c h e n a. E., Böhm. (Deutsch-Hor- otwitz $^{26}/_{10}$ 45.) **V:** Grundriß d. Kirchen- sch. 79, 4. A. 01; Lehrb. d. Apologetik 79, rz. Ausg. 80, 3. A. 01; Lehrb. d. Dogma- k, 4. A. 00 u. Moral 80, 3. A. 00; Reden Studierende 78/80 IV; D. sieben Worte esu am Kreuze, 2. A. 81; Liturgik für ymn. 81, 3. A. 00; Kurzgef. Lehrb. f. d. nt. Kl. d. Gymn., 3. A. 97; Bilder a. d. eidensgesch. 82, ins Poln. übers. 92; Not- endigkeit der Offenbarung Gottes 82; ffenbarungsgesch. d. a. B., 3. A. 98, d. Bundes 83, 3. A. 00; Apol. Lehrb. der th. Relig. f. Realsch. 83; Relig.-Lehrb. ir d. 1. u. 2. Kl. d. Realsch., 3. A. 94; Er- ärung d. hl. Gebräuche f. Bürgersch., 6. . 99; Abriß d. Kirchengesch. in Erzählgn., 4. A. 01, ins Ruthen. übers. 96; Willens- eiheit d. Menschen 87, 2. A. 94; Kathol. elig. f. Bürgersch., 6. A. 99; — nach Aus- itt a. d. röm. Kirche: D. Religions- u. Welt- roblem 02 II, 2. A. 04; Leitf. d. Gesch. christl. Kirche 02; „Freie kath. Univer- tät" u. mod. Wissensch. 02, 3. u. 4. Taus. 2; Hussitism., Reform. u. Gegenreform. i Saaz u. im Saazer Lande 03; D. Krisis n Christent. u. d. Relig. der Zukunft 05, . A. 07.

Mack, Heinrich, ♚, Dr. phil., Stadt- rchiv. u. -Bibliothek. B r a u n s c h w e i g , aiwelstr. 2. (ebda $^{27}/_{1}$ 67.) **V:** Finanz- erwaltung d. Stadt Braunschweig bis z. ahre 1374 89; Eine hansische Gesandt- haft an den kais. Hof zu Prag im Jahre 28 92. **H:** Urkundenb. d. Stadt Braun- hweig, Bd. 3 (mit L. Hänselmann) 05, d. 4 Abt. 1 07; Joh. Aut. Leisewitzens riefe an seine Braut 06.

Mackay, John Henry, ♆, Nov., So- alw., **Ue:** E. C h a r l o t t e n b u r g , Ber- nerstr. 166. (Greenock $^{6}/_{2}$ 64.) **V:** Kinder . Hochlands, Dichtg 85; Mod. Stoffe, N. 3; Fortgang, G. 88; Sturm, G. 88, 4. A. 3; Helene, Dichtg 88; Das starke Jahr, G.); D. Anarchisten, Kulturgem. 91, 8. Taus. 3; D. Menschen d. Ehe 92, 2. A. 03; Die tzte Pflicht, N. 93; A. Schnells Unter- ang, N. 95; Der kleine Finger, N. 96; Liedergeburt, G. 96; Ges. Dichtgn 97; . Stirner, s. Leben u. s. Werk 98; Der chwimmer 01, 2. A. 01; D. Sybarit, N. 3. **Ue:** Jenseits d. Wassers 89. **H:** M. tirners kleinere Schriften u. Entgegngn 8; Freunde u. Gefährten, Meisterdichtgn auf einzelnen Blättern 01.

Macke, Carl, (k.), klass. u. oriental. ☤, Dr. phil., Prof. am Kgl. Gymn. S i e g - b u r g , Rhpr. (Duderstadt $^{17}/_{12}$ 49.) **V:** Hymnen aus d. Zweiströmeland 82; Vom Nil z. Nebo 94; Aus dunklen Tiefen 04; Der Stromgeiger, romant. Dichtg 04. **Bearb:** Norrenberg, Allgem. Lit.-Gesch. 95/99; Reuter, Ut mine Stromtid und Dörchläuchting, hochdeutsch (mit Aug. Junkermann) 05. ()

Mackensen, August v., ♚, ⚔, Generalleutnant u. Gen.-Adj. d. Kaisers. D a n z i g - L a n g f u h r . (Haus Leipnitz $^{6}/_{12}$ 49.) **V:** Schwarze Husaren, Gesch. d. 1. Leib-Hus.-Regts Nr. 1 u. des 2. Leib-Hus.-Regts Kaiserin Nr. 2 92. (*)

Mackleuburg, Albert, ✝, Musik, Pfr. a. D. D a n z i g , Poggenpfuhl 45. (ebda $^{6}/_{6}$ 63.)

Madelung, Otto Wilh., ⚷, Dr. med., o. UP., GMedR. S t r a ß b u r g i. Els., Schillerstr. 9. (Gotha $^{15}/_{5}$ 46.) **V:** Über allg. u. spez. Chirurgie, u. a. Fachschr. ()

Mäder, Guido, PA., Journalist, Inh. e. Zeitgs.-Korrespond.-Bureaus. D r e s - d e n - A., Reinickstr. 4. (Chemnitz $^{22}/_{11}$ 65.) **V:** Hist. Skizzen aus Alt-Dresden 95; Skizzen vom Vergnügungseck d. deutsch. Bauausstellg 00; Aus d. Ratskeller der deutsch. Städteausstellung 03.

Maderny, Helene Freifrau v., geb. v. Götzendorff-Grabowski, ☤, ✍, Novell., Rom., Kritik, **Ue:** EFI. C h a r l o t t e n - b u r g , Friedrich Karl-Platz 1 p. (Schles. $^{19}/_{4}$ 60.) **V:** Schmetterlinge, N. 86, 2. A. 87; Ernst u. Scherz 88/89; Heitere Geschichten 89, 2. A. 91; Gesch. in Coeur, N. 90; Laterna magica, N. 96; Die Kamerunerin, N. 97; Verschlungene Fäden, N. 97; Vom Karneval des Lebens, N. 97; Kinder des Lichts, N. 97, 2. A. 98.

Maderspach, Frl. Giny, Skizze, Humor. P u l l a c h b. München, Villa Bader. (Resicza, SüdUng. $^{24}/_{4}$ 82.) **V:** Judas, Erz. *

Mäding, Franz, Jugendschriften. H e i - d e l b e r g - R o h r b a c h , Villa Elisabeth. (Leipzig $^{12}/_{11}$ 76.) **V:** Schnick-Schnack 04, 2. A. 05; E. Reise ins Märchenland 07.

Madjera, Wolfgang, DOSchG., VV., ☤, ⌂, ✍, Dr. jur., Magistratssekr. W i e n XVIII/1, Anastasius Grün. 25. (ebda $^{29}/_{6}$ 68.) **V:** Mod. Sonette u. Vierzeilen 93; Schatten u. Sterne, G. 02; Helden d. Feder, Sch. 02; Ahasver, Tr. 03; Über den Magistratsentwurf einer neuen Bauordnung für Wien, Vortr. 04; Politik u. Geistesleben in Wien 05; Märtyrer der Krone, Sch. 06; Wie verrichten die Wiener Theater Kulturarbeit? 06; Briefe üb. das Christentum 07. **H:** Ferdcher von Steinwand, Sämtl. Werke (m. J.-v. Fachbach u. Fr. Christel) 03.

Madsen, J., **Ue:** Finn, ✓, ◘, Hptlehr. a. d. Handelsſch. Plauen i. V. (Wenningbund $31|_5$ 69.) **V:** Wie beſtehe ich meine Prüfg im Engliſch. 03. **H:** Prof. Braune, Vollſt. kaufmänn. Arithmetik 04. ( )

Mager, Adolf, Ψ, ◘, k. k. Prof. Wien II, Obere Donauſtr. 12. (Leitmeritz $8|_7$ 60.) **V:** Amis u. Amiles 87; Geſch. der franz. Lit. 89; Geſchichte d. engl. Lit. 91; Einfluß Sternes auf Wieland 91; Deutſches Leſebuch 97, 2. A. 03; Orthograph. Wörterbuch 97, 2. A. 04; Öſterr. Dichter des XIX. Jahrh. 99; Deutſche Lyrik des XIX. Jahrh. 00; Mod. deutſche Dichter 01, 3. A. 04; Geſch. d. deutſch. Lit. 02, 2. A. 07. ( )

Mager, Engelb., (k.), ◘, Prof., Zeichen-OblLehr. Schw. Gmünd. (Schömberg $30|_{10}$ 49.) **V:** Freihandzeichnen d. Volksſch. 74; Büchl. d. Verſich. f. Jedermann 89; K. Mauch 90; Das rote Kreuz im weißen Feld 93; Jahrb. d. Zeichenlehrers 93; Jahresheft z. Zeichenl. 95; Stiftungsverſicherung für verwundete Krieger 98; Pflanzenzeichnen und Stiliſieren 05. **Red:** Der Zeichenlehrer 89/01.

Mager, Joſeph, **Ue:** EIRS, ✓, Lehrer. München, Neureutherſtr. 10 II. (Würzburg $18|_5$ 69.) **V:** Span. Ged. (nach Campoamor) 01; Petri Berufung, bibl. Szene 02; Reiſeſkizzen 03; „Ein neues Drama" (mit Fumagalli) 04. ( )

Magnus, Friedr., deutſche Spr., ◘, Rekt. Stolberg a. Harz. (Holte b. Nienburg a. W. $1|_4$ 50.) **V:** Frühlingsgang durch d. deutſch. Dichterhain 84; Erläuterungen zu deutſch. Leſebüchern 88 f. III; Knaben- u. Mädchenturnen 86; Geſchäftsaufſätze im Zuſammenhange I 90.

Magnus, Hugo, Ψ, Dr. phil., Prof. Berlin-Pankow, Amalienpark, Villa 1. (Goehren $16|_8$ 51.) **V:** Metamorphoſen d. Ovid 85/86; Ausg. u. Komm., 2. A. 92/03; Ausw. 96; Studien z. Überlieferung u. Kritik d. Metamorphoſen Ovids 93 u. 02.

Magnus, Paul, ✓, Dr. phil., a.o. UP. Berlin W, Blumeshof 15. ($29|_2$ 44.) **V:** Fachſchr. ( )

Magnus, Rudolf, Pharmakologie, Dr. med., a.o.UP. Heidelberg. (2_9 73.) **V:** Goethe als Naturforſcher 06 u. a. (*)

Magoſch, Frl. Hermine, ✓, Nov., Hum. Starcſova Torontál. (Kronſtadt $1|_4$ 75.) **V:** Poste rest., R. 95.

Magunna, Paul, ⚖, AmtsgerichtsR. Stettin, Friedrich Carlſtr. 26 II. (Stargard i. P. $5|_4$ 46.) **V:** D. aufſichtführende Richter bei d. preuß. Amtsgerichten, 3. A. 02; Der preuß. Gerichtsſchreiber 88; Regiſter zu d. Entſcheidgn d. vorm. preuß. OTribunals v. H. Rehbein 95; Regiſter zu BGB. von H. Rehbein 99 u. 03; Regiſter z. d. Materialien z. BGB. v. B. Mugdan 99; Regiſter zu Kayſer, Die geſamten Reichs-Juſtiz-Geſetze 01; Regiſter zu den Monatsblättern d. Pomm. Altertumsgeſellſchaft (1886—1906) 07.

Mähl, Joachim, plattd. Erz., emer. Lehr. Segeberg, Schillerſtr. 5. (Niendorf b. Hamburg $15|_9$ 27.) **V:** Tater-Mariken 68, 2. A. 73; Jean 69, 2. A. 73; Fanny 70, 2. A. 73; Lütj Anna 71; Reinecke Voß 78; Geſchichten friſch ut Leben 96; Geſchichten un Gedichten ut de Jahren 1848, 1864, 1866 u. 1870 08.

Mahler, Arthur, Archäologie, Kunſt, Dr. phil., Reichsrats-Abg., Priv.-Doz. a. d. deutſch. Univ. Prag, Wenzelplatz 23, (ebda $1|_8$ 71.) **V:** Polyklet u. ſ. Schule 01; Paintings of the Louvre Italian and Spanish (m. Carlos Blacker u. William A. Slater) 05.

Mahler, Emil, ASV., Stationsvorſt. d. Öſterr. Nordweſtbahn. Anſcha i. Böhm. (Netſcheniz i. Böhm. $28|_5$ 66.) **V:** Edelrot-O. (m. Hans Niederführ) 06.

Mahler, Gottfried, ⚒, GP. Ulm a. D., Karlſtr. 33. (Oberdorf $2|_9$ 54.) **V:** Ebene Geometrie 95, 4. A. 05; Leitfaden d. ebenen Geom. 95, 2. A. 07; Leitfad. d. Algebra 96; Phyſikal. Formelſammlung 01, 3. A. 06; Phyſikal. Aufgabenſammlung 05.

Mahn, Adolf (Pſ. A. Bürger), VB., PA., LP. Leipzig, Inſelſtr. 26. (Göttingen $24|_7$ 55.) ( )

Mahn, Frau Anny, geb. Wothe, (Pſ. Anny Wothe), PA., Roman, Nov., Frauenfrage, ♀, ✓, ⚓. Leipzig, Inſelſtr. 26, (Berlin $30|_1$ 58.) **V:** E. Roſenſtrauß, N. 85, 2. A. 85; Frauenliebe u. Leben 84, 4. A. 9; Sommerträume, N. 84, 3. A. 99; Hausſchatz 85; Gift unſ. Zeit 86; Wie lebt man glücklich 86; Verſunk. Sterne 86, 2. A. 9; Des Weibes Glück 87, 2. A. 88; Lenzesblüten 87; Herzensſtimmen 87; Blüten u. Ranken 87; Haus a. Rhein, R. 88; Suſ, R. 90, 2. A. 00; Wellenrauſchen, Sk. 9, 2. A. 98; Im Kloſterhof, R. 91; Märchenſchloß, R. 91; Sonnenfunken, N. u. Sk. 9, 2. A. 94; Heidezauber, R. 92, 3. A. 9; Auf Ruinen, R. 93; Frohe Feſte 93; Getagt, R. 94; Zigeunerliebe, N. 94; Warum? R. 95; Sei ſparſam 95, 12. A. 0; Wohin? 95, 12. A. 06; Weltvergeſſen, 96; Bilde den Geiſt! 96; Berg des Lichts R. 97; Ragna, R. 98; Goldjäger, R. 9; Und doch, R. 00; Das Hochzeitsbuch 00, A. 01; Unſ. Mädel u. Buben 00, 2. A. 0; Die Siegerin, R. 01; Irrendes Licht, R. 0; Verfemt, R. 03; Firnenglanz, R. 04; Moderne Pilger, N. 04; Selbſterlebtes 0; Suchende Seele, R. 05; San Martin, R. 06. **Begr:** „Von Haus zu Haus".

Mahn, Paul, BP., ✓, Kritik, Theaterref. d. „Tägl. Rundſchau", Dr. phil. Berlin-Weſtend, Ahornallee 18—2

(Malchin $^{16}/_{10}$ 67.) V: A. Silesius 92; G. Hauptmann u. d. mod. Realismus 94; Lieben u. Leben 97; Kreuzfahrt 02; Der kranke Fritz 03.

Mähr, Fidel, ⚕, GP. Triest, Via Lapuano 12. (Feldkirch) $^{12}/_{10}$ 39.) V: Schülerfehler — Lebensfehler u. ihre Heilg 75, 4. A. 96; Lehrerfehler — Schülerfehler 85; Meine Schule des Lebens 88; Die Sparsamkeit 01.

Mahrenholtz, Rich., ♔, Lit.♔, ⚕, Ψ, Dr. phil. Dresden, Kyffhäuserstr. 10 I. (Etgersleben $^{23}/_{4}$ 49.) V: Molières Leben u. Werke 81, 11. A. 82; Voltaire 84/85 II; Regnard 87; D. deutsch. Neu-Philologen-Tage 88; Gesch. d. franz. Revolution 88; Rousseau 89; Jeanne d'Arc 90; Grillparzer 90; Wandlgn d. Gesch.-Auffassung u. d. Gesch.-Unterr. 91; Friedrich d. Gr. als Schriftst. 92; Fénelon 96; Zeitalter der Karolinger u. Kapetinger (in Helmolts Weltgesch.) 06. H: Ausgew. Tragödien Voltaires 86/87; (aus Sarrazins Nachlaß): Frankreich, Geschichte, Verfassung u. Verwaltung 97. ()

Mai, Bruno, s. Bauer, Hugo.

Maidorf, Marianne, s. Matthey, Maria.

Maier, Aug. Ferd., kl. Ψ, Lit.♔, Altert., ☿, Prof., Realprog.-Vorst. Schwetzingen, Gustav Hummelstr. (Heidelberg $^{1}/_{4}$ 55.) V: De Anonymi Physiognomonia Apuleio falso adiudicata 72; Schwetzinger Altertumskunde 90; Gesch. d. Schwetz. höh. Bürgersch. 93.

Maier, Ernst, VB., Sammelwesen, ✓, Theaterref., ☿, Betriebsleit. Nürnberg, Moltkestr. 14 I. (Schweinau $^{30}/_{9}$ 75.) V: Grüße aus Nah u. Fern 98; Aus d. Ferne in d. Ferne, 7. A. 02; Postkarten-Grüße 03.

Maier, Georg (Pf. Giorgio Sautini), ADSV., ☿, Kritik, Lehrerobmann. Nürnberg, Wielandstr. 21 II. (Pursruck $^{17}/_{1}$ 58.) V: Gedichte 05; Ein Blütenstrauß (Blumenged.) 06.

Maier, Gottfried, ⚕, Lokal♔, Dr. phil., StadtPfr., Bezirksschulinsp. Pfullingen i. Württ. (Dettingen a. d. Alb $^{6}/_{3}$ 53.) V: Pädagogische Psychologie 94; Handbüchlein f. Fortbildungsschulen 97; Zum Jubiläum der Laiblinschen Papierfabrik 01; Musenstadt Tübingen 04.

Maier, Gust., ⌧, Freimaurerei, Ethik, Hrsg. der Monatsschr. „Ethische Umschau". Zürich II, Stockerstr. 10. (Ulm ^{9} 44.) V: Mehr Licht 81; Weltl. Freimaurerei 88; D. Organisf. d. ethisch. Bewegung m. bes. Bezug auf d. Freimaurerei 93; Kampf um Arbeit 96; Aus Syrien, Reiseskizz. 97; D. Arbeiterschutzkongreß in Zürich 97; Prozeß Zola 98; Soziale Bewegg u. Theorien 99, 3. A. 06. H: Gilon, Kampf um d. Wohlfahrt 92.

Mainau, Franziska, s. Nast, Clara.

Maisang, Max, s. Labes, Eugen.

Maisch, Gottlob, ✝, ♔, Dr. phil., Prof. Privatgel. Cannstatt, Seelbergstr. 10 II. (Orlach $^{15}/_{9}$ 25.) V: Gottes Wort u. Menschenwege, Erz. 86, 2. A. 94; Das walte Gott 86, 18. A. (69.—72. Tausf.); Goldkörner a. d. deutsch. Predigtschatz 87; Von Nazareth zum Ölberg 89, 3. A. 93; Religion u. Revolution 92; Das relig. Gemeinschaftsleben 92; Relig.-soziale Bilder a. d. Gesch. d. deutsch. Bürgertums 99; D. Hausaltar, Andachtsb. 97; Gott mein Heil, Gebetb. 03; Waldpredigten d. Bruders Traugott 04; — (Pf. Clara Braun): Gedichtslg. m. Einleitg; Goethe, Schiller, Chamisso, Eichendorff; Christl. Vergißmeinnicht, 240.—257. Tausf.; Klass. Vergißmeinnicht, 118.—124. Tausf.

Maiwald, Vincenz Frid., ♔ d. ✓, GDir., Kapitular d. Benedikt.-Stifts. Braunau i. Böhm. (Arnau $^{11}/_{12}$ 62.) V: Gesch. d. Botanik in Böhmen 04.

Maja, s. Wirz-Matthey, Maja.

Majdanska, Helene, s. Meyer-Cohn.

Majewski, Erasmus v., (k.), vergl. Ψ, ✓, ☤, ⁂, Kritik, Naturwiss., vorgesch. Archäolog., Völkerkde, Jnh. d. chem. Laboratoriums, Red. d. „Swiatowit" u. ethnogr. Monatsschr. „Wisla". Warschau, Zlotastr. 61. (Lublin $^{2}/_{6}$ 58.) V: Nomenclator. d. poln. zoolog. u. botan. Namen 89/96 II; Doktor Mucholapski 90; Prof. Przedpotopowiez 98; Urgeschichtl. Monographie d. Stopnitzaer Kreises 01/08; Statik u. Dynamik d. Civilisation 08 (poln. u. franz.) u. m. a.

Malade, Theo, ASV., Erz., Dr. med., Arzt. Treptow a. Toll. (Spremberg $^{23}/_{7}$ 69.) V: Geschichten von d. Scholle 01, 2. A. 05; Hilfsprediger, R. 02; Lebenskünstler, Sch. 04.

Malapert-Neufville, Freifrau Marie Constanze v., geb. Hoch (Pf. Constanze Heisterbergk), ⚕. Dresden, Ostbahnstr. 20 I. (Pirna $^{25}/_{11}$ 40.) V: Vorbereitung d. Heils in Israel u. unter d. Heiden 68; Wort an Frauen über d. Frau, 2. A. 83; E. tapferes Herz, Erz.; Schott. Landschaftsbild.; Kommunionb. f. Konfirmand. u. junge Christ. 93; Maria u. Magdal., R. 95, 2. A. 98; Aus Nord u. Süd, Nn. 00, n. F. 04; Malergeschichten, n. Nn. 01; Schlichte Geschichten 02; Harfenklänge, geistl. Lieder 06; Samenkörner, Spruchdichtgn 06; Sâwitri, Dr. (nach dem Mâha-Bharata) 07.

Malden, Alb., s. Mandl, Alb.

Malea-Byne, s. Mauthner, Malwine.

Malende, Engen, histor. ◍. des schles. Gebirges, Dr. phil., SchulR., SemDir. Leobschütz i. ObSchl. (Glatz i. Schl. $^{8}/_{8}$ 53.) V: Benennung u. Einteilg d. Sudeten in früheren Zeiten 88, 2. A. 90; Alte

und neue Irrtümer üb. d. Oderquelle 88.

Malfère, Edgar, s. Stockvis, Alb.

Malgov, s. Wehrmeister, Cyrillus.

Malkewitz, Gustav, Politik, Chefred. u. Verl. d. „Pomm. Reichspost", M. d. R. u. d. Pr. Abg.-H. Stettin, Elisabethstr. 13. (Wollin i. P. $15|_5$ 61.) **V:** Geschichte d. Stadt Wollin i. P. 04.

Malkowsky, Georg, Kunst♛, Theaterkritik, ♂, Dr. phil., Chefred. Berlin W, Steinmetzstr. 26 I. (Dt. Krone $31|_5$ 51.) **V:** Die Berliner Secession; Das Hungerloos (mit H. V. Schumacher); Penelope (mit dems.); Ernst Herter, Beitrag z. Gesch. der Berliner Bildhauerschule. *

Malten, L., s. Püß, Liddy.

Malthus II., s. Beta, Ottom. Heinr.

Maltitz, E. v., Genealogie, Major z. D. Berlin-Wilmersdorf, Kaiserallee 43. (Breslau $6|_9$ 20.) **V:** 3 Feldzüge in: Der Rheinfeldzug 1792 bis 1805 62; Wrangel 84; Z. Gesch. d. Cisterzienser-Jungfr.-Klost. u. Stifts z. Heil. Grabe b. Wilsnack 96. **H:** Eberstein, Handbuch f. d. deutsch. Adel 92 II.

Maltzahn, Ada verw. Baronin v., geb. v. Knobloch (Pf. A. v. Gersdorff), Roman, Nov. Berlin-Wilmersdorf, Wilhelmsaue 15. (Czarnikow $14|_5$ 54.) **V:** Herrin v. Schönwerth 88; Verscherzt, R.; Unser gnäd. Herr, R.; Verlorene Liebe, R.; E. Experiment, R.; D. höchste Gut, R.; Leutn.; Liebe, R.; 1000 Thaler, R. 93; Schlechter Mensch, R. 94; Erreichte Wünsche, R. 94; Am Arbeitsmarkt, R.; Schwere Frage, R. 95; Sünderin, R.; Verkäufl. Wert, R. 98; Idealismus oder Thorheit? R.; A. gefahrvoll. Pfaden, R.; Hochgeboren, R.; Des Vaters Schuld, R. 98; Von Todes Gnaden, R. 98; Fluch d. Talents, R. 99; Ludowika, R. 99; Erlösende Worte, R. 99; Ein Wille, ein Weg, R. 00; Für ihre Ehre, R. 00; Nein, R. 00; Aus langer Weile, R. 00; Der Not gehorchend, R. 00; Blumen in Schutt, R. 00; Um jeden Preis R. 00; Repräsentantin d. Hausfrau, Erz. 00; Rätselhafte Schuld, R. 00; Bahn frei, R. 01; Irdische Vorsehg, R. 01; Gerettet, R. 01; Durch Kampf zur Krone, R. 02; Selbstbewußtsein, R. 02; Anvertrautes Gut, R. 06.

Maltzahn, Elisabeth Freiin v., Erzählung, Rentiere. Wernigerode a. H., Forckestr. 3. (Rühn b. Schwerin i. M. $24|_1$ 68.) **V:** Ilsabe; Der Hofprediger Ihrer Durchlaucht; Das heilige Blut; Getraute Treue; Dr. Bernhardus; Eine Königin v. Frankreich u. Navarra; Osanna in excelsis; Lug ins Land, G.; Die Linden von Pyrmont, Skn. 05; Meiner Seele Feiertag, Lr. u. Betrachtgn am Abendmahlstag 07; Hochwaldszauber, Sang u. Sage aus deutsch. Bergen 07; D. weiße Frau, R. 07.

Malybrok-Stieler, O., s. Kleinschrod, Ottilie.

Manasse, Waldeck, ♆, Freirel. Sprecher. Berlin NO, Friedenstr. 13. (Schlepzig b. Lübben $4|_3$ 64.)

Mancke, Maria (Pf. William Forster, Marie v. Felseneck), PA., DSch., VB., ✎, Nov., Jugendschr. Berlin W 57, Potsdamerstr. 65. (Leipzig $29|_{11}$ 47.) **V:** In Freud u. Leid, Erz. 93; Barfüßele, Erz. 94; Die schönsten Sagen und Märchen der Inseln Usedom u. Wollin 95, 2. A. 01; Draußen u. Daheim 96; Im Wechsel d. Tage, Erz. 95, 2. A. 96; Jagd nach d. Glücke, Erz. 95, 2. A. 96; Aus eigner Kraft, Erz. 96; Schuld u. Sühne, Erz. 96; Aus d. Wunderl. Indien, Sagen u. Märch. 96; Muttersegen baut den Kindern Häuser, Erz. 96; Aus d. Pension ins Leben, Erz. 96; Königin Luise 97; D. kleine Wilde 97, 2. A. 06; Frl. Doktor 98; Heimatlos 98; Bis an d. Nordpol 98; Fürst Bismarck 99; Kaiser Friedrich 99, 45. Taus.; Heimgefunden 99; D. Schriftstellerin 99, 2. A. 99; Was die rote Suse erzählt 99; Was Gertrud erlebte, Erz. 00; Im Banne d. Pflicht, Erz. 00; In Untreue treu, R. 01; D. Wildfang v. Wulkow, Erz. 01; Käthes Pensionsjahr 02; Sich selber treu 02; Freundinnen 03; Ausverklung. Tagen, N. 03; Elternlos 04; Die Schwestern 04; Recht auf Glück 05; Heidekomtesse 05; Des Hauses Sonnenschein 06; Maienglück 06; Prinzessin Hochmut 07; Rose vom Waldsee 07; Blonde Monika 08.

Mancke, Reinhardt (Pf. Hans v. Helden), Roman, ⚔, Chefred. d. „Freib. N. Nachr.". Freiberg i. S., Channstr. 3 I (Leipzig $19|_3$ 51.) **V:** D. Proletariat d. Gebild., Romanchkl. 96/97. ()

Mancke, Walther, Finanzw., ✉, ✓ Dr. oec. pol., Hrsg. d. „Bank- u. Handelsztg". Berlin W, Königgrätzerstr. 95 (Leipzig $21|_1$ 56.) **V:** Amerik. Geldauswanderungsagenturen 91; Im Fluge durch NAmerika 93; Kompromiß d. Agrarstaat mit d. Industriest. 94; Weltmonopol in Petroleum 95; Bewertg d. Weizens an d. Weltmärkten seit Inkrafttreten d. Börsengesetzes 97; Was u. Wer bestimmt die Weizenpreise 97—04; Getreideversorgung u. Großmachtstellg in Altertum u. Gegenwart 99; Die Börsenjuristen gegen das Reichsgericht 00. ()

Mander, Th., s. Göbel, Bernh.

Manderscheid, Paul, musikal. Komposition, SemLehr. Münster i. W. (Hatzenport a. Mosel $5|_{12}$ 67.)

Mandl, Albert (Pf. Alb. Malden), ♆ ♇, Nov., ✓, Jugdschr., Essay, Lehrer Wien II, Kaiser Josefstr. 32. (Schaff i. Mähr. $18|_6$ 60.) **V:** An d. Wende d. Jahrh. dr. Dichtg 00; Irrwege, Nn. 03; Heiter

Bilder, Hum. 05; Buntes Gewebe, Nn. u. Skn. 05; Die Mutter seiner Kinder u. a., Nn. u. Skn. 05.

Mandl, Leopold, ♚, Orientalist. Röhrenbach b. Horn, NÖstr. (Miawa i. Ungarn $29^{1}/_{4}$ 49.) **W:** Psychol. z. Verständnis d. Antisemitismus 82; Staatsstreich i. alt. Ägypten 97; Z. Verständnis der Blutlüge 00; Zur Abrechnung, e. Zurückweisung d. babylon.-german. Angriffe a. d. Prophetismus Israels 03; Betrachtgn über die Behandlg der Schächtfrage 05.

Mandl, Leopold (Pf. Athanagild), CC., äußere Politik, athlet. Sports, Red. des „Wien. Tagbl.". Wien II, Valeriestr. 48. (ebda 18^{9} 60.) ( )

Mandl, Moritz, CC., PA., ☉, ☾, Red.-Mitgl. d. „Fremdenblatt". Wien II, Nezerleg. 1. (Preßburg $13^{1}/_{5}$ 40.) **W:** Käthchen von Heilbronn, ein deutsch. E. 73.

Mandl, Simon, Orientalia, ⁂, Dr. phil. Neutitschein i. Mähren. **W:** Der Bann 98; Das Wesen des Judentums 01; K. E. Franzos 04. ( )

Manes, Alfr., Rechts- u. Staatswissenschaft, Versicherungswissensch., Dr. phil. et jur., Prof., Gen.-Sekr. des deutschen Vereins f. Versich.-Wissensch., Doz. der Handelshochschule u. der Vereinigung für staatsw. Fortbildg, Red. d. Zeitschr. f. d. gesamte Versichergs-Wissensch. Berlin W 50 (Wilmersdorf), Pragerstr. 26 I. Frankfurt a. M. 27_{9} 77.) **W:** Recht des Pseudonyms 98; D. Diebstahlversicherg 99; Reichsges. üb. d. priv. Vers.-Unternehmgn 01, 2. A. 08; Haftpflichtversicherg 02; Versich.-Wissensch. auf deutsch. Hochschul. 03; Versichergswes. 05; D. Arbeiterversicherg 05; Grundzüge d. Versichergswesens 06; Mod. Versicherungsprobleme 06; Einkommensteuer in d. engl. Finanzpolitik (Festgabe f. Lexis) 07; Mietverlustversichg 07; Einführg in d. Versicherungspraxis 07 II. **H:** Veröffentlichgn d. deutsch. Vereins f. Versich.-Wissenschaft I—XIV 03/08; Berichte, Denkschriften u. Verhandlgn d. V. Internat. Kongresses für Vers.-Wissenschaft 06/07 III; Berichte u. Verhandlgn des IV. Internat. Kongresses f. Vers.-Medizin (m. Florschütz) 06; Lehrbuch d. Handelswissensch. 07; Kommentar z. Reichsgesetz üb. d. Versicherungs-Vertrag 08.

Manetho, G., s. Geßmann, G. W.

Manfred, J., s. Mautsch, Julius.

Mang, Adolf, Gr. RLehrer. Heidelberg, Bunsenstr. 2. (Krautheim a. Jagst $_{4}$ 49.) **W:** Grundzüge d. Chemie, Mineralogie, Geologie u. Gesundheitslehre 81, 2. A. 84; Gesundheitslehre 88; 3. A. 03: Anleitg z. häusl. Buchführg u. Wohlfahrtspflege 89, 7. A. 06; Führg eines Haushalts m. bescheid. Verhältn. 90, 2. A. unt. d. T.: Prakt. Haushaltbuch 01; Sparsam. Haushalt 90, 3. A. 02; Deutsch. Rechenbuch (m. G. Herrigel), 16. A. 05; Wegweiser z. Lebensglück 93; Kurzgefaßte Anleitung zur häusl. Buchführung 94, 4. A. 04; Mangs Volkslesebücher 94 I u. II; Anleitgn zum Mangschen Tellurium-Lunarium, 2. A. 01; Universalapparat, 2. A. 01; Quadrantenfernrohr u. viele and. zerlegb. Lehrmittel d. astronom. Geograph. 03; desgl. Sternkarte u. Experimentierglobus 07; Rechenbuch f. bad. Volks- u. Mittelschulen (m. G. Herrigel) 07.

Mangold, Ludw., ♚, Dr. phil., Prof., ehem. Doz. Budapest, Eötvösg. 42. (Preßburg $28^{1}/_{2}$ 50.) **W:** Weltgesch. 78; Weltgesch. f. Mittelschul. 78/79 III, 5. A. 02 (auch ital.); Pragmat. Gesch. d. Ungarn 84, 5. A. 07.

Mangold, Wilh., Lit.♚, Dr. phil., Prof. am Ask. Gymnas. Berlin SW 47, Großbeerenstr. 71. (Darmstadt $16^{1}/_{12}$ 48.) **W:** Molières Tartuffe, Gesch. u. Kritik 81; Voltairiana inedita 01; Voltaires Rechtsstreit mit dem Schutzjuden Hirschel 05.

Mangoldt, Karl v., ⌧, Politik, Dr. jur., Gen.-Sekr. d. „Deutschen Vereins f. Wohnungsreform". Dresden, Bergstr. 44. (Freiburg i. B. $^{9}/_{9}$ 68.) **W:** Aus zwei deutsch. Kleinstädten 94; Die soziale Frage u. d. oberen Klassen 95; D. „Verein Reichs-Wohngsges." u. seine Vorschläge 98; Die städt. Bodenfrage 04; Jahrb. d. Wohnungsreform 04.

Manheimer, Victor, deutsche Lit.♚, Dr. phil. Straßburg i. E., Geilerstr. 14. (Berlin 7_{12} 77.) **W:** Die Lyrik des Andreas Gryphius 04. ( )

Manigk, Alfred, ⚖ (röm. u. modernes Recht), Dr. jur., o. UP. Königsberg i. Pr., Luisenallee 27. (Augerburg 10_{9} 73.) **W:** Hat der nachstehende Pfandgläubiger das Recht des Verkaufs der Pfandsache? 97; Das gegenseitige Verhältnis der Begriffe Rechtsgeschäft u. Willenserklärung 00; Anwendungsgebiet d. Vorschriften für d. Rechtsgeschäfte 01; Pfandrechtl. Untersuchgn, 1. Gesch. d. röm. Hypothek 04; Üb. Rechtswirkgn u. jurist. Tatsachen 04; Fiducia 06; Willenserklärg u. Willensgeschäft 07; Üb. assyr.-babylon. Rechtsurkunden 07.

Manitius, Max, ♚, mittelalterl. Lit.-♚, Dr. phil., Privatgel. Radebeul b. Dresd. (Dresden $23^{1}/_{3}$ 58.) **W:** Anonymi de situ orbis libri duo 84; Zu Aldhelm u. Baeda 86; Sexti Amarcii Galli Sermones 88; Deutsche Gesch. unt. d. sächs. u. salisch. Kaisern 89; Gesch. d. christl. latein. Poesie bis z. Mitte d. 8. Jahrhdts. 91; Philologisches a. alt. Bibliothekskatalog. 92; Analekten z. Gesch. d. Horaz i. MA. 93; Gesch. des MA. 00; Beiträge z. Gesch. d. Ovid i.

Mk. 00; Mären u. Satiren aus dem Lateinischen 05.

Mankiewicz, Julius, Finanzwiss., Dr. jur., Prokurist d. Direktion d. Disconto-Gesellschaft u. Dir. der Revisions- und Vermögensverwaltungs-A.-G. Berlin W, Sächsische Str. 2. (ebda $14|_1$ 73.) **V:** D. Rechte u. Pflichten des Aufsichtsrats der A.-G. 99.

Mankowski, Herrmann (Pf. Dr. Justus), (k.), ASV., Nov., Red. Danzig, Karmeliterg. 4. (Cabienen $8|_4$ 54.) **V:** Unt. Nordlands Eichen 96; Die Belagerung der Marienburg 01; D. Jungfrau v. Orleans 02; Sedan 04; Führer durch Ermland 04; Die Halbinsel Hela 06; Oliva 07; Der Nibelungen Hunnenfahrt 07; D. Stiftungsfest 07; Sweewittchen 07.

Mann, Anka, ✍, Redaktrice d. „Hamb. Hausfrau". Hamburg 21, Uhlenhorstweg 36.

Mann, Bernhard, BSK., ✍, **Uc:** EFDNSchw. Berlin W, Nettelbeckstr. 14. **Uc:** Rom. und Nov. v. Ahrenberg, Baadsgaard, v. Barner-Aagaard, Bergsöe, Borchgrevink, Christmas, Dahl, Granath, Hedenstjerna, Joh. Jörgensen, Kuhlenstierna-Wenster, Lindhé, Muusmann, v. Schumacher u. a.

Mann, Fr. Franziska, Skizzen, Essays, Berlin W, Behrenstr. 52. **V:** Könige ohne Land, Alte Mädchen 03; Vom Mädchen mit dem singenden Herzen 05; Kinder 06.

Mann, Friedr., Hrsg. der „Deutschen Blätter f. erziehenden Unterricht" u. des „Pädagogischen Magazins". Langensalza. **V:** Kurzes Wörterbuch d. deutsch. Sprache, 7. u. 8. A. 06; Kl. Geographie f. Volks- u. Mittelschulen, 33. A. 05; Die soziale Grundlage von Pestalozzis Pädagogik 96. **H:** Bibliothek pädagog. Klassiker 69 ff. (43 Bde.); Pestalozzis Ausgewählte Schriften, 5. A. 97—07 IV.

Mann, Heinrich, Roman, Nov., Essay, Übersetzgn. Polling b. Weilheim, Ob.-Bayern. (Lübeck $27|_3$ 71.) **V:** Das Wunderbare 97, 5. A. 04; Im Schlaraffenland 00/01, 4. A.; D. Göttinnen oder die 3 Romane d. Herzogin v. Assy 02/03 III, 4. A. 07; D. Jagd nach Liebe 03/04; Flöten u. Dolche 04/05; Prof. Unrat 05, 4. A. 06; Eine Freundschaft 05/06; Schauspielerin 05/06; Stürmische Morgen 06, 3. A. 07; Muais u. Ginevra 06; Zw. den Rassen 07, 3. A. **Uc:** Capus, Wer zuletzt lacht; Anatole France, Komödiantengeschichte; Choderlos de Laclos, Gefährliche Freundschaften.

Mann, Frau Mathilde, geb. Scheven, **Uc:** DNSchwEFI. Hamburg 21, Uhlenhorstweg 36.

Mann, Max, neuere Sprachen, Germanistik, ✍, Ψ, Dr. phil., Prof., ObLehr., Leiter d. Realgymn.-Kurse f. Mädchen, Hrsg. v. Beiblatt z. „Anglia", „Neusprachl. Reformbibliothek". Frankfurt a. M., Humbrachtstr. 11. (Neutschau b. Hof $27|_9$ 60.) **V:** D. Physiologus des Philipp von Thaun 84; Der Bestiaire divin des Guillaume le Clere 88; Lafontaines Fabeln (Ausg.) 91, 2. A. 06; Mark Twain, A Tramp abroad (Ausg.) 01; Shakespeare, Julius Caesar (Ausg.) 01.

Mann, Oskar, Iranische Ψ u. ♔, Dr. phil., Prof., Bibliothekar an d. Kgl. Bibliothek. Berlin, Weißenburgerstr. 28. ($|_9$ 67.) **V:** Quellenstudien zur Gesch. des Ahmed Shah Durrânî 98; Kurdisch-persische Forschgn: Die Mundart der Mukri-Kurden 05. **H:** Mujmil-et-târîkh-i-badnâdiriye 91—96.

Mann, Thomas, Rom. u. Nov. München, Franz Josefstr. 2. (Lübeck $6|_6$ 75.) **V:** D. kleine Herr Friedemann, N. 98; Buddenbrooks, R. 01, neue wohlf. Ausg. 03; Tristan, Nn. 03; Fiorenza, Dr. 05; Bilse und ich 06. ()

Mann im Monde, s. Beta, Ottom. Heinr.

Mannes, Wilh., VBJ., BJ & SV., ✉, Hrsg. d. „Aktionär-Korrespondenz". Berlin W 62, Kurfürstenstr. 74.

Mannheimer, Berthold (Pf. M. Berthold), ⊙. Prag, Graben 10. (*)

? Mannheimer, Theo, ♆, ✍, gereimte Humoristika, Kritik, Sport. Wien IV/2, Heug. 52. (ebda $18|_6$ 75.) **V:** In Lust u. Leid, G. 03; Ekstasen, G. 04.

Mannhof, s. Hofmann, Hans.

Mannkopff, Emil, Innere ✍, Dr. med. o. UP., GehMedR. Marburg i. H. Bahnhofstr. 18. (Pasewalk i. Pomm. $5|_6$ 36.) **V:** Über Meningitis cerebrospinalis epidemica 66.

Manno, Carl, s. Lemcke, Karl v.

Mannsberg, Paul, s. Peitl, Paul.

Mantenffel, Ursula Zöge v., s. Trebra Lindenau, Ursula v.

Mantuani, Josef, Kunst- u. Mus. ♔ Dr. phil., Kustos der Hofbibl. Wien I, Hofburg. (Laibach in Krain 60.) V Prof. Josef Böhm 95; Tabulae codicum manuscript. praeter graecos et orientales, in bibliotheca palatina Vindobonensi asservatorum 97/99 II; J. Gallus Biogr. u. Werke I 99, II 04, III 07; Tuotilo u. die Elfenbeinschnitzerei am „Evangelium longum" zu St. Gallen 00; Üb. d. Beginn d. Notendr. 01; Beethoven u. Max Klingers Beethoven-Statue 02; D. Riesentor zu St. Stephan in Wien 03; Geschichte d. Musik in Wien I (Römerzeit bis 1519) 04; Die Miniaturen im Wiener Kodex Med. graecus 1. 05.

Manz, Gust., PA., VB., BP., Lit. ✍, Dr. phil., Feuill.-Red. der „Täg

undschau". Berlin W, Spicherustr. 7. arlsruhe $^{12}/_{12}$ 68.) V: M. Beer 92; Das ageb., G. 92. H: Gött, Verbot. Früchte 94.

Mappes, Anton, VDR., /, Nov., Kritik, ed. d. „Saison", Zeitschr. f. d. Interessen Berl. Theater usw. Berlin C, Neue riedrichstr. 22a. (München $^{25}/_{12}$ 68.) ( )

Mappes, Frau Käte (Pf. K. de la orière), /, Kritik. Berlin C, Neue riedrichstr. 22 a. (ebda $^{29}/_{7}$ 70.) ( )

Mar, Hans, s. Lipp, Joh.

Marasse, Frau Marg., ✠. Berlin W, iktoriastr. 12. (ebda.) V: Backfischbriefe is Kairo 99; Römische Sonntage 06.

Marbod, Ernst, s. Mauser, Ernst.

Marby, Amalie, Roman. Cottbus, ugustestift. (ebda $^{29}/_{8}$ 34.) V: Gebundene erzen, R. 82; Hanka, R. 89, 4. A. 99; . Brandows, R. 89; Im Hafen, R. 89; öh. Gewalten, R. 90; D. Salonfee, R. .; D. Stern v. Mostar, R. 92; Haus odendorf, R. 94.

Marc, Helene, s. Marcus, Helene.

Marcanus, s. Eversbusch, Osk.

March, Hans v. d., s. Schukowitz, Hans.

Marchand, Frl. Marg. Emma, (k.), ✠, chrerin. Küreuz b. Trier. (Kell $^{14}/_{9}$.) V: Mädchenerziehg nach d. Geiste d. th. Kirche 91; D. erziehl. Worte 93; atriot. Ged. 97.

Marchet, Gustav, ✠, Dr. jur., k. k. Minist. Kultus u. Unterr., Exz. Wien I, inoritenplatz 5. (Baden $^{29}/_{3}$ 46.) V: Die ndtage u. die Landw. 69; Volksw. Betr. er die Landw. 74; Zur Organis. des ndw. Kredites in Österr. 76; Zur Ref. der terr. Gewerbegesetzgebg 78; Der Kredit s Landw. 78; Kaiser Joseph II. u. die terr. Landwirtsch. 80; Gutachten über e zu Mühlhausen best. Gesetze zur Hintbaltung von Vermuglückgn durch Mainen 82; Studien über die Entwicklg der erwaltungslehre in Deutschland 85; 48—88 u. 1888—98, Rückbl. auf die grarverhältnisse in Österr. 89/98; Das tr. Gesetz betr. Einf. von Erbteilungsrschr. f. landw. Besitz 89; Das österr. irg. Recht 90, 2. A. 00; Die östr. Veraltungsgesetzgebg f. prakt. Landwirte 90, A. 02; Die Wahrung der landw. Inressen in der Handelspolitik 91; Die russ. ndw. auf dem int. Kongreß in Wien ; Über die Stellung u. die Bedeutung r Verwaltungs- u. Rechtslehre 92; Die chtl. Stellung der Altersversich. der üterbeamten 94; Die Reblausgesetzgebg sterreichs, 1. u. 2. A. 96; Die Altersverrgung der Privatangestellten 96; Steuerform auf dem Lande 98; Ref. über die lters- u. Invaliditätsversicherg der Forstgestellten 03. ( )

Marck, Hugo v., ⚖, ⚔, Militärrecht, r. jur., o. HonP. Greifswald, Steinbeckerstr. 12. (Liegnitz $^{7}/_{1}$ 51.) V: Staatsanwaltschaft in Preußen (mit Alfr. Kloß), 2. A. 03 u. a. ( )

Marcks, Erich, ♔, Dr. phil., Prof., GHofR. Hamburg. (Magdeburg $^{17}/_{11}$ 61.) V: Bundesgenossenkrieg 91—89 vor Chr. 84; De alis 86: Zusammenkunft von Bayonne, frz. Staatsleb. u. Spanien von 1563—67 89; Gasp. v. Coligny I 92; H. Baumgarten 94; Kais. Wilh. I 97, 5. A. 05; Kgn. Elisabeth v. Engl. u. ihre Zeit 97; Zu Bismarcks Gedächtnis (m. Schmoller und Lenz) 99; Bismarcks Gedanken u. Erinnerungen, krit. Würdigg 99; Deutschl. u. England in d. groß. europ. Krisen seit d. Reformation 00; England and Germany 00; Wilhelm I., Rede 02; L. Häußer 03; Die Univ. Heidelberg im 19. Jahrh. 03; Die imperialist. Idee in d. Gegenw. 03; Biogr. Essays 05; H. v. Treitschke 06. ( )

Marcks, Joh. Friedr., Dr. phil., Prof., GDir. Putbus auf Rügen. (Crefeld $^{15}/_{5}$ 60.) V: Symbola critica ad epistologr. Graecos 83; D. rote Kreuz 00.

Marckwald, Ernst, elsaß-lothring. Bibliogr. u. ♔, Dr. phil., Bibl. a. d. kais. Univ.- u. Landesbibl. Straßburg i. E., Herderstr. 36. (Berlin $^{22}/_{3}$ 59.)

Marco, L., s. Cohn, Martha.

Marcour, Eduard, (k.), Dr. phil., M. d. R. u. d. Pr. AbgH., Dir. d. Görres-Druck., Chefred. d. „Cobl. Volksztg.". Coblenz. (Calcar $^{24}/_{10}$ 48.) V: P. Canisius 81; Tilly 84; Wer hat Magdeburg zerstört 85. ( )

Marcus, Eli (Pf. Natzohme), niederdeutsche Dichtgn u. Volksstücke, Kaufmann. Münster i. W., Goebenstr. 4. (ebda $^{26}/_{1}$ 54.) V: De graute Kunnert 01; Hiärtens Fennand 02; Lünings Lena 02; Schnippsel 02; Jans Krax 03; Dürgemös 03; Up Bruutschau 03; Graf Tucks u. seine Nachkommen '04; 5 niederd. Volksstücke 04; Usse Dölfken 05. ( )

Marcus, Frau Helene (Pf. Helene Marc), ASV., Jugendschr., Skizzen, Plaudereien, /. Altona-Ottensen, Eggers Allee 9. (Goslar a. H.)

Marcus, Hugo, ⁂. Berlin W, Fürtherstr. 11 a I. (Posen $^{6}/_{7}$ 80.) V: Frühlingsglück, N. 00; Allgem. Bildg i. Gegenwart, Vergangenheit und Zukunft 03; Meditationen 04; Musikästh. Probleme 06; Philos. d. Monopluralismus 07; Krisen, N. 08.

Marcuse, Ad., ✎, ◍, ∩, ⚓, Dr. phil., Prof. an d. Kgl. Univ., Doz. an d. Handelshochschule u. am Victoria-Lyceum Berlin. Groß-Lichterfelde, Wilhelmstr. 5. (Magdeburg $^{17}/_{11}$ 60.) V: D. phys. Beschaffenheit d. Kometen 84; Beobachtungsergebnisse d. kgl. Sternwarte zu Berlin, Heft 4, 88, Heft 7, 97; D. Hawaiischen Inseln 94; D. atmosph. Luft 96;

D. photogr. Bestimmungsweise d. Polhöhe 98; Beitr. z. nautisch. Astronomie 99; Anwendg photogr. Methoden zu geogr. Ortsbestimmg 99; Ergebn. d. Polhöhenbestimmgn in Berlin 02; Erdphysik 02; Gestalt, Größe und Dichte der Erde 03; Schwierigkeiten d. wissenschaftlichen Beobachtungen 04; Handb. d. geograph. Ortsbestimmung auf Reisen 05; Fortschritte d. geogr., geodät., naut. u. aeronaut. Ortsbestimmung 06; Ortsbestimmung im Luftballon 07.

Marcuse, Julian (Pf. Dr. Max Bylo), ♔ der ✗, Hygiene, Dr. med., Arzt. Ebenhausen i. Isartal. (Posen $1\frac{1}{8}$ 62.) **V:** Diätetik im Altertum 99; Hydrotherapie im Altertum 00; Hygien. Plaudereien 02; Bäder- u. Badewesen in Vergangenh. u. Gegenw. 03; Leitfad. f. Sanitätskol. 03; Kleine Gesundheitspflege 05; Luft- und Sonnenbäder 07; Im Kampf um die Gesundheit 07; Körperpflege durch Wasser, Luft u. Sport 08. **MitH:** Gold. Buch f. Gesundheit 04. **H:** Physikalische Therapie in Einzeldarstellgn 07.

Mareck, Frl. Gabriele, (k.), ASV., Nov. Baden b. Wien, Vöslauerstr. 35. (Brünn.) **V:** D. alte Professor, R. 07.

Margella, G. s. Jakob, Gustav.

Maria, Tante, s. Hohoff Maria.

Maria, Karl (Pf.), ♆. Adr.: Schuster & Loeffler, Verlagsbuchh. Berlin SW, Luckenwalderstr. 1. **V:** Verse 97. ()

Mariauus, s. Keil, Jos.

Marie-Madeleine, s. Puttkamer, M.-M. v.

Mariels, E., s. Schaefer, Elisabeth.

Maritus, Felix, s. Linde, Ernst.

Marius, Frz., s. Feldhaus, Frz. M.

Mark, Alfons, s. Reiniger, Max.

Mark, Regina, s. Goldschmidt, Regina.

? **Mark,** Frau Toni, Rom., Nov. Wien IV, Belvedereg. 27. (ebda.) **V:** Standhafte Mädchen, N.; Die Wittib, Erz. 04; Annemarie, R. 06.

Marlet-Cop, Mara, s. Berks, Mara v.

Maro, Francis, s. Franzos, Marie.

Marold, Karl, germanist. Ψ, Dr. phil., Prof., ObLehr. Königsberg i. Pr., Augustastr. 6. (Jodzen $25\frac{25}{10}$ 50.) **V:** Der christl. Dichter Juvencus 86; Hartmann v. Aue, Wolfram v. Eschenbach, Gottfr. v. Straßburg, Ausw. a. d. höf. Epos 92, 2. A. 96, verb. Neudr. 05; Gottfried von Straßburg, Tristan (krit. Ausg.) 06.

Marpmann, Georg Friedr. Ad., Naturwiss., Vorst. e. hygien. Instituts, Red. d. „Zeitschr. f. angew. Mikroskopie" u. d. „Klinisch. Chemie". Leipzig, Salomonstr. 25. (Gr.-Munzel $3\frac{3}{8}$ 49.) **V:** Bakterienkunde 84; Handwörterb. d. chem. analyt. Technik 00/01; Handwörterb. d. chem. Betriebstechnik u. Maschinenkunde 03; Die Nahrungsmittel aus d. gesamte Tierreich 04; Warenkunde 05. ()

Marpurg, Otto, ✓, ♆, ☉, **Uc:** Ei Biblioth. a. D., ObLehrer a. D. Cöthen (Königslutter $20\frac{20}{6}$ 43.) **V:** Wie ich zu m Frau kam, Hum.; Geld od. eine Millione erbsch., Lsp. 94; Tollköpfchen, Vst. (u Pauline M.) 99; Festsp. z. Einweihg Unterrichtsgebäudes, Lsp. 97; Allerlei guten u. bösen Tagen, G. 02. **Bearb** Bulwer, Money. **Uc:** Th. Hatton, Skizzi ren in Aquarellmalerei nach der Natur 02 S. J. Cartlidge, Ölmalerei für Anfänge 02; W. Duffield, Blumenmalerei. ()

Marquardsen, Frl. Anna, Jugend schriften, ObLehrerin a. d. städt. höh Mädchenschule. Altona (Elbe), Nissund str. 1. (Flensburg $18\frac{18}{2}$ 64.) **V:** Märchen grüße 00; Kleine Mädchen 01; Zu Lust u Freud 02; Die Familie Bonnet 03; Au tiefer Not; Prinz Verkehrt u. a. M.

? **Marquardt,** Karl. Reichenber i. Böhm. **V:** Was die Menschenbrust durch klingt, Lr. 06; sowie ethnogr. Werke.

Marr, Bernh., Sagenkunde, freisinnig Exegese. Dux i. Böhm., Osseggerstr. 41 (Nagy-Surany i. Ung. $19\frac{19}{4}$ 56.) **V:** D Baum der Erkenntnis 04; Die Symbol der Lunation 05; Altjüd. Sprache, Met u. Lunartheosophie I 07.

Marré, Ernst C(arl Nikolaus), (Pf. Nicolai), Ψ, Ethnogr., Nov., Hrsg. d. „E werbsrundschau". Leipzig, Brandvo werkstr. 22. (Magdeburg-Sudenburg $18\frac{18}{}$ 74.) **V:** Mod. Anästhetikum 94; Spiriti mus 96; Cöthen 99; Sprache d. Hausa 0 Gesch. Selbständigkeit 02; Unter Gaune und Kunden (Sprache) 03; Sprache d Dirnen u. Zuhälter 04; Berliner Volk u. Straßendialekt 05; Hypnotische Salo vorstellgn 05; Mod. Reklame 06; Lotter u. Lotto 07. **V u. H:** Sprachbibliothek „I einer Stunde"; Deutsch. Erwerbsjahrbu

Marriot, Emil, s. Mataja, Emilie.

Marschalk, Max, Musikreferent u. Re an d. Voss. Ztg. Berlin-Halense Georg Wilhelm-Str. 22. (Berlin $7\frac{7}{4}$ 63.)

Marschik, Alexander, ÖF., Dr. ju Hof- u. Ger.-Advokat, Verteid. in Str sachen, vereid. Sachverständ. f. Steno Wien II/2, Praterstr. 33. ()

Marschner, Carl Wilhelm, ☉, ♆, Musik♔, Nov. Berlin-Karlshor Prinz Eitel Fritzstr. 17. (Berlin $7\frac{7}{6}$ 64.) Neros Tod, dr. G. 85; D. Horatier, 87; Ich hab's gewagt! Dr. 89; Bla Schuhe, Sch. 90; Mozart, Fsp. 91; Kri d. christl. Kirche 01; Freya, Dialog 9 Konrad Freiwalt (D. Bauern), Tr. 9 Enoch Arden, O. (Musik v. Vict. Har mann) 93; Ruhm v. Roßbach, Sch. D. Maibaum, O. 94; Virginia, O. 95; Wagners Einfluß auf d. mod. Opernkom

; Nazarener, O. (Musik v. Vict. Hans-
ann) 98; Das Janko-Klavier 99; Die
ibrationstherapie 99; Berliner Foyer-
spräche 02; Zeit- u. Streitgespräche 03;
espräche über Neuere Litteratur 04. ()
Marschner, Franz, ∴, Musiktheorie,
r. phil., Prof. Wien XVIII, Wäh-
ngerstr. 116. (Leitmeritz $^{26}{}_{3}$ 55.) ()
Marschner, Robert, Sozialpolitik, Dr.
r., Doz., Advok., Sekr. d. Arb.-Unfall-
rs.-Anstalt. Prag 1075/II. (ebda $^{4}{}_{7}$ 65.)
: D. Unfallversicherung in Österreich 96;
ericht üb. d. Organisat. u. Gebarungs-
gebn. d. reichs-deutsch. Berufsgenossen-
aften (m. Dr. Haubner) 97; Stellung
s Unf.-V.-Ges. zum privaten Schaden-
satzrechte 99; D. Mitwirkg d. Lehrer am
j. Friedenswerke 02; D. Schiedsgerichte
d. Geb. d. Arbeiterversicherg 03; Die
beiterversicherg in Ungarn 04; Das
enzgebiet zwisch. Arbeiterversicherg u.
ivatem Schadenersatz 05.
Marsop, Paul, Kunstkritik, 𝒻, Dr. phil.
ünchen u. Rom; Postadr.: Mün-
en, Gesellsch. Museum, Promenadestr.
erlin $^{6}{}_{10}$ 56.) V: Neudeutsche Kapell-
eistermusik 85; Uns. Illusionen 86; Aus-
gt. d. Wagnerischen Kunst in Frankreich
; Musik. Essays 99; Studienblätter
ies Musikers 03; Die soziale Lage der
atsch. Orchestermusiker 05; Weshalb
uchen wir die Reformbühne? 07.
Marta, Franz, s. Splett, Franz.
Martell, Karl, s. Vierath, Willy.
Martell, O., s. Hammerstein, Olga v.
Martellus, s. Klopfer, Carl Ed.
Marten, Ad., SemLehr. Hannover,
benstr. 20. (Wehrendorf $^{25}{}_{9}$ 43.) V:
eltkunde 73, 21. A. 06; Realienbuch 78,
. A. 05; Turnsp. 83, 7. A. 05; Raum-
re 91; Friedr. Kranke 01; Lehr- u. Auf-
benbuch f. d. Linearzeichnen 04.
Märten, Frl. Lu, ✆, ♆, Aphorismen.
Charlottenburg, Lohmeyerstr. 11.
erlin $^{24}{}_{9}$ 79.) V: Meine Liedsprachen,
06. *
Martens, Adolf, ⚙, Ing., Dr.-Ing. h.c.,
RegR., Mitgl. d. Akad. d. Wissenschaften
THSchDoz. Berlin, Prof., Dir. d. Kgl.
aterialprüfungsamtes. Groß-Lich-
rfelde W, Fontanestr. (Backendorf
50.) V: Handb. d. Materialienkunde
; Denkschrift: Das Kgl. Materialprü-
ngsamt d. Techn. Hochschule 04. **Red:**
itteilungen aus d. kgl. Materialprü-
ngsamt.
Martens, Christoph (Pf. C. Harten u.
Duhz), ✠, ∴, ✉, ♆, 𝒻, Lehrer.
amburg, ABCstr. 13. (Juzmühlen
48.) V: Method. Unterr.-Briefe zum
lbststudium in deutsch). Sprache, Buch-
hrg, Rechnen 88; Offene Pädagog.
riefe 89/90; Erudist. Sittenlehre 93;
Prakt. Einführg in d. ges. kaufm. Buch-
führg 99, 2. A. 01; A. Lebenswege (Theo-
soph. Brevier) 99/07 V; Kaufm. Schrift-
führg. 00; Konsular- u. Kolonialrecht 00;
Intern. Buchführungsrecht (m. Dr. Hu-
berti) 00; Wie kann man ein guter Buch-
halter werden? (m. v. Erlach) 00; D. ge-
samte Schriftführg d. Gewerbtreibenden
02; Wie regulieren Sie? 02; Was muß
man v. der Buchführg wissen? 02; Wie
wird man ein tücht. Stenograph? 02;
Was muß man v. d. deutsch. Lit. wissen?
02; Wie lernt man dichten? (pseud.) 02;
Wie lernt man reden? (pf.) 02; Wie lernt
man sich gut u. anständig benehmen? (pf.)
02; Ernst u. Scherz fürs junge Herz 02;
Biographien und Lehren von Philo-
sophen: I. Johannes d. Täufer, II. Pau-
lus d. Heidenapostel 02; Wie komme ich zu
Gesundheit, Wohlstand u. Macht? 04;
Rechenschule u. Raumberechnung 04; D.
Freimaurerei u. ihr Unwert 04; Geld,
Geldanlage u. Geldverkehr 05; Wie lerne
ich mich gut unterhalten? 05; Lehrbriefe
f. Kontoristinnen 06; Richtig Sprechen u.
Schreiben 06; Hochzeitsbüchlein (pf.) 06;
100 Winke für den Geschäftsmann 07.
Martens, Kurt, Nov., Roman, ✆, ♆,
Kritik. München, Konradstr. 7. (Leipzig
$^{21}{}_{7}$ 70.) V: Sinkende Schwimmer, R.
92; Wie ein Strahl verglimmt, Dr. 95;
Gehetzten Seelen, R. 97; Roman aus der
Décadence, R. 98; Tagebuch e. Baronesse
v. Treuth, R. 99; D. Vollendung, R. 02;
Kaspar Hauser, Dr. 03; Katastrophen, R.
04; Kreislauf der Liebe, R. 06; Der Freu-
denmeister, Kom. 07.
Martens, Rolf Wolfgang, 𝒻, ♆, ✆, ✍,
∴. Berlin W 30, Neue Winterfeldtstr.
18 I. (ebda $^{11}{}_{9}$ 68.) V: Charfreitagszauber
(Frühling) 95; Befreite Flügel, mod. G. 99;
Störtebecker, Tr. 03; Machiavelli, Tr. 06.
Martens, Wilh., ♚, Dr. phil., GP.
Konstanz, Obere Laube 1. (Karls-
ruhe $^{2}{}_{1}$ 58.) ()
Martersteig, Max, Theater♚, ✆, ✍,
♆, Dir. d. verein. Stadttheat. Cöln a. Rh.,
Hansaring 83. (Weimar $^{11}{}_{2}$ 53.) V: P. A.
Wolff 79; Jelta u. Ruben, Dichtg 81; Wer-
ner v. Knonefalk, Dichtg 85; Demetrius v.
F. Hebbel, vollend. u. bearb. 93; D. Schau-
spieler, e. künstl. Problem 00; Giov. Segan-
tini 04; D. deutsche Theater i. 19. Jahrh.
04. H: Protokolle d. Mannheim. Theaters
90; Jahrbuch d. bild. Kunst 02 u. 03.
Marthen, W., s. Diemar, Adamine v.
Marti, Fritz, Red. d. „N. Zürich. Ztg".
Zürich, Freudenbergstr. 30. (Othmar-
singen $^{26}{}_{4}$ 66.) V: Schmerzenskinder, R.
89; Sonnenglauben, R. 96; Vorspiel d.
Lebens, R. 97; Dr. F. Dula 98; Die
Schützengesellschaft der Stadt Zürich 98;
Die Schule der Leidenschaft, R. 06.

Marti, Karl, Altes Test., D., o. UP., Hrsg. der „Zeitschr. f. d. alttestamentliche Wissenschaft". Bern, Marienstr. 25. (Bubendorf $25|_4$ 55.) V: Prophet Jeremia v. Anatot 89; Der richt. Standpunkt zur Beurteilg d. abweich. theol. Anschauungen 90; Prophet Sacharja 92; Einfluß d. Ergebnisse d. neueft. AT.-Forschungen auf Religionsgesch. u. Glaubenslehre 94; Geschichte d. israel. Religion (2. A. u. d. T.: A. Kayfers Theol. d. AT. 94), 5. A. 07; Kurzgef. Gramm. d. bibl.-aramäischen Spr. 96; D. Buch Jesaja erkl. 00; D. Buch Daniel erkl. 01; Das Dodekapropheton erkl. 05; D. Religion des A.T. unt. den Religionen des vorderen Orients 06, engl. 07. H: Kurz. Hand-Kommentar z. AT. 97—05.

Martin, A., Politik. Berkeley, California, Letter-Box 11. V: Üb. natürliche, staatenlose Oeconomie, Aufsätze 06; Weitere Aufsätze 07; Max Stirners Lehre 07. (*)

Martin, Ernst, deutsche Ψ, Dr. phil., o. UP. Straßburg i. E., Spachallee 1. (Jena $5|_5$ 41.) V: Grammat. u. Glossar zu d. Nibelunge Nôt 65; Bemerkgn zu Kudrun 67; Z. Gralsage 80; N. Fragmente d. Ged. von d. Vos Reinaerde u. d. Bruchstück van bere Wisselauwe 89; Mhd. Grammat., 13. A. 06; Wörterb. d. elsäß. Mundart. I 97, II 07. H: Gudrun 72; Reinaert 74; Roman de Renart 82/87; Wackernagel, Lit.-G. 79, 94 II; Parcival u. Titurel I 00, II 03.

Martin, Karl, VJ & S., Musik- und Theaterkritik, Kommunalpolitik, Red. am „Bresl. Gen.-Anz.". Breslau, Bohrauerstr. 57a I. (Eichstätt $4|_{11}$ 77.)

Martin, Karl, Ψ, Dr. phil., Prof., RSchuldir. Freiburg i. B. (Emmendingen $28|_3$ 67.) V: Konversationsunterr. im Italien. nach Hölzels Bildertaf. 96/00 III; Ital. Sprachl. 97. H: Lanfrey, Campagnes de 1805—1807 98.

Martin, Karl, Forschungsreisen, Paläontologie, Dr. phil., o. UP., Dir. des geolog. Mus., Hrsg. d. „Slgn. d. Geol. Reichsmus. in Leiden". Leiden i. Holland, Plantsoen 61. (Oldenburg i. Gr. $24|_{11}$ 51.) V: Niederl. u. nordweftd. Sedimentärgeschiebe 78; Die Tertiärschichten auf Java 79/80; Bericht über e. Reise nach Niederl. Westindien 88; D. Fossilien von Java 91—06; Reisen in d. Molukken 94, Geol. Teil 03.

Martin, Frau Lina (Pf. L. Martin), Roman, Nov., ♂, ♀. Würzburg, Adelgundenstr. 19/o. (Frankenthal $9|_{11}$ 67.) V: Bunte Blätter, G. 01; Helene, N. 04; Aus Liebe, N. 04; Humoresken 05.

Martin, Frl. Marie, ObLehrerin am Kgl. Seminar f. Lehrerinnen. Berlin-Schöneberg, Maxstr. 7. V: Lehrbuch d. Mädchenerziehung 03; Die Psychologie der Frau 04; Die höhere Mädchenschul in Deutschland 05; Aus der Welt d deutsch. Frau 05: Wahre Frauenbildun 05; D. weibl. Bildungsbedürfnisse d Gegenwart 06.

Martin, Paul, ☠ u. Entwicklungsgesc d. Haustiere, Dr., o. UP. Gießen Johannesstr. 15. (Stuttgart $15|_3$ 61.) Lehrbuch der Anatomie der Haustie 92/94 II. ()

Martin, Paul, s. Rade, P. M.

Martin, Rudolf, ⌧, Sozialpoliti RegR. im Kais. Statist. Amt. Berlin Wilhelmstr. 39. (Herrnhut $1|_6$ 67.) V: D Ausschließung d. verheirat. Frauen aus Fabrik 97; Die Eisenindustrie in ihre Kampf um den Absatzmarkt 04; Die Z kunft Rußlands u. Japans 05; D. Zukun Rußlands 06; Berlin-Bagdad, das deutsc Weltreich im Zeitalter der Luftschiffah 1910—1931 07; Das Zeitalter der Moto luftschiffahrt 07; Kaiser Wilhelm II. u König Eduard VII. 07.

Martinak, Edu., Ψ, ⁂, ⌧, Dr. phi o. UP. Graz, Zinzendorfg. 21. (Wara din $5|_9$ 59.) V: Fünf Wochen Hospitieru an Berl. Gymnasien 92; Einige neue Ansicht. üb. Vererbung moral. Eigenscha u. die pädag. Praxis 93; D. Logik Lock 94; Z. Begriffsbestimmung d. intelle Gefühle u. d. Interesses 95; Über eini logische Schwierigkeiten in d. Sprachleh büchern uns. Volks- u. Bürgerschulen 9 Psycholog. Untersuchungen üb. Prüfen Klassifizieren 00; Psycholog. Untersuch zur Bedeutungslehre 01; Zur pädago Vorbildg für d. Lehramt an Mittelsch. 0 Über Prüfen u. Klassifizieren vom Stan punkte der Praxis 06; Der Kanon d altklass. Lektüre am österr. Gymnasiu (m. R. C. Kukula u. H. Schenkl) 06; Wes u. Aufgabe einer Schülerkunde 07.

? **Martinelli,** Jeannot, Krit., Ψ, Verlagsbuchhdlr. Von Berlin nach Ru land verzogen. (Dünaburg $26|_2$ 65.) Fechtbruder Piefke 89; Winke f. Radfahr 92; Repertoir-Couplets u. Vorträge 9 Aufschlüsse üb. das Theater 94. H: Illus Dichter- u. Künstlerbuch 96/00; Lyrisch Sammelblätter 01.

Martinez, Aug., ✎, ⌧. Wien II Sofienbrückeng. 9. (Innsbruck $23|_4$ 44.) Haller-Mauern (mit F. Rumpl); Wien Ateliers 91/07 X; Wiener Skizzen 96.

Martini, Edgar, Klass. Altertumswiss Dr. phil., a.o. UP. Leipzig, Que str. 14 II. (Sohland a. R. $26|_5$ 71.) Quaestiones Posidonianae 96; Analect Laertiana I 99, II 02. H: Antonini Liberalis 96; Parthenius 02. ()

Martini, Frl. Luise v. (Luise Veritas Ψ, Nov., **Uc:** Kroat. Berlin W, Nürnbergerstr. 27. (Agram $9|_6$ 75.)

Martini, Frau Selma, geb. Bauer (Pf. Martin Bauer), Rom. Breslau, Kreuzburgerstr. 25 III. (Rohow $^{8}/_{10}$ 53.) V: Enid 88; Schloßfrau v. Ildenen 90; Herzensirren 90/91; Gräf. Erika 92; Gerdas Heirat 92; Um d. Namen 93; D. Schwest. 94; Malchow, R. 95; Junge Liebe, R. 97; Um Glück u. Leben; D. Rechte, R. 98 II; Zug um Zug 01; Evelyns Lehrjahre, R. 01; Wahre Schönheit, R. 06.

Martinitz, M., s. Barsch, Hedwig.

Martins, Martha, geb. Köhler (Pf. M. Frohmut), Volks- u. Jugendschriften, ♀, Pastorengattin. Schwerin i. M. ($^{28}/_{10}$ 68.) V: Joseph u. seine Brüder, Sch., David, Sch. 94; Aus Trudchens Kinderjahren; Daheim u. draußen; Die Kinder vom Walde; Gespräche, Glückwünsche u. Aufführungen f. Kinder I, II, III; Verwaldsweben, Harzskizzen. ()

Martiny, Benno, ♂, Prof. Groß-Lichterfelde, Holbeinstr. 34. (Krampe, Schles. $^{23}/_{9}$ 36.) V: Wörterbuch d. Milchwirtschaft aller Länder 91, 2. A. 07 u. a. (*)

Martiny, Carl, VDR., Tabakfachschriftst. u. Chefred. der „Kolonialwaren-Woche". Berlin-Wilmersdorf, Augustastr. 69. (Travemünde b. Lübeck $^{27}/_{5}$ 68.) ()

Martius, Friedr., ♂, Dr. med., o. ö. UP. Rostock, Friedr. Franzstr. 7. (Erxleben $^{7}/_{9}$ 50.) V: (m. Lüttke) Magensäure d. Menschen 92; Tachycardie 95; Achylia gastrica 97; Pathogenese innerer Krankh. 98; Krankheitsanlage u. -Vererbung 05.

Martius, Götz, Psycholog., ⁂, Dr. phil., o. UP. Kiel. (Erxleben $^{7}/_{3}$ 53.) V: Zur Lehre vom Urteil 77; Beiträge z. Psychol. u. Philos. 96.

Martius, Wilh., christl. Philanthropie, Dr. phil., Pastor. Freienbessingen, Kr. Langensalza. (Erxleben $^{13}/_{2}$ 46.) V: D. innere Mission 82; D. Kampf gegen d. Alkoholmißbrauch 84; Handb. d. deutsch. Trinker- u. Trunksuchtsfrage 91; D. jetzigen Mäßigkeitsbestrebgn in Deutschland, Östr., Rußl. u. Norw. 93; Ersatz f. Branntwein u. a. geist. Getränke 94; Trunksucht u. Unzucht 96; Die erwecki. Predigt 97; D. schulentlass., erwerbsarbeit. Jugend u. d. Alkohol 00, 2. A. 03; Die ältere deutsche Mäßigkeits- u. Enthaltsamkeitsbewegung (1838—1848) u. ihre Bedeutung für die Gegenwart 01 u. v. a.

Marty, Ant., ⁂, Dr. phil., o. UP. Prag II, Marieng. 35. (Schwyz $^{18}/_{10}$ 17.) V: Über den Ursprung der Sprache 75; Die Frage nach d. geschichtl. Entwicklung des Farbensinnes 79; Was ist Philosophie? Rektoratsrede 97. ()

Martyn, Gg., Nov. Berlin SW, Lichterfelderstr. 25. (Breslau $^{5}/_{1}$ 63.)

Marwin, Alexey, s. Christeinicke, Gotth.

Marx, Ernst, ♚, Dr. phil., a.o. Prof. a. d. Techn. Hochsch. Stuttgart, Urbanstr. 64. (Mannheim $^{16}/_{5}$ 65.) V: Stud. z. Gesch. d. niederl. Aufstandes 02.

Marx, Eugen, VB., KommerzialR., Verl.-Buchh. (Firma A. Hartleben), Red. d. „Deutsch. Rundschau f. Geogr." und d. „Neuest. Erfind. u. Erfahrungen". Wien I, Seilerstätte 19.

Marx, Friedr., klass. Ψ, Dr. phil., o. UP., GRegR. Bonn. (Bessungen $^{22}/_{4}$ 59.) V: Fachschriften. ()

Marx, Jakob, (k.), ♚, D., Dr. phil., Prof. am Priester-Sem. Trier. (Landscheid $^{7}/_{3}$ 55.) V: Die Vita Gregorii IX. 89; Kirchenvermögensrecht 97; Abriß d. Patrologie 01; Lehrb. d. Kirchengesch. 03, 4. A. 08; Katalog d. Handschriftensammlung d. Hospitals Kues 05; Geschichte des Hospitals Kues 07.

Marzo, s. Holthausen, Marie.

Masaidek, Franz, DÖSchG., CC., ♪, Humor. Wien V/2, Einsiedlerg. 29. (ebda $^{4}/_{10}$ 40.) V: Gimpelmeyers Krönungsfahrt nach Pest 67; Staberl als Fremdenführer 68; Gimpelmeyer beim Konzil 69; Wien u. d. Wiener a. d. Spottvogelperspektive 73; G. v. Schönerer, 1./5. A. 87; Lose Gedanken, 1. u. 2. A. 91; Herzerfrischungen; Erinnergn an Anzengruber 93; Geflügelte Worte a. u. üb. Österr. 96; G. Schönerer u. d. deutschnation. Bewegg, 3. T. 97.

Masche, Fr., s. Kühne, Julie.

Maser, Fritz, ♂, ♉, ♚, Dr. phil. Berlin S 53, Lehninerstr. 2. (Lagos, WAfr. $^{4}/_{1}$ 61.) V: Adalzunde, E. 88, 2. A. 89; Nordlandskönigin, Tr. 89; Die Zahlbilder d. erst. Kreuzzuges 91; Deponirt, Tr. 92; Glücksträger, Tr. 93; Den Manen Schillers, G. 05; Schwabenspiegel 06; D' Schultesswahl, Lsp. 06. *

Maskus, Carl, ♭, ♚, Dr. phil., Reg.- u. SchulR. Düsseldorf. (Ohlau $^{7}/_{11}$ 61.) V: Bischof Otto I. v. Bamberg 89; Wilh. II. 92; Geschichtsbilder 94, 3. A. 00. ()

Maß, Konrad, Nov., ♚, Oberbürgermeister, 2. Bürgermeister in Görlitz, Goethestr. 52 I. (Auklam $^{16}/_{11}$ 67.) V: Pomm. Gesch. 99; Goldschmuck v. Hiddensee 02; Hans Stavenhagen 02; Sylvia 03; Dörch Blaumen un Nettel 03; D. Mönch von Pudagla, R. 04; Die Praxis des Gewerbegerichts f. d. Stadtkreis Stettin 07; Vom Meeresstrande, Nn. 07.

Maßmann, Julius, Kultur- u. Kunst♚, Rom., RealschLehr. Oldesloe, Schleswig-Holst. (Segeberg $^{31}/_{5}$ 51.) ()

Massot, Wilhelm, ⚙, Dr. phil., Prof. a. d. Preuß. höh. Fachsch. f. Textilindustr. Crefeld, Hofstr. 50. (Wiesbaden $^{21}/_{6}$ 64.) V: Kurze Anleitg z. Appreturanalyse 00; Wäscherei, Bleicherei, Färberei und ihre Hilfsstoffe 04.

Massow, Conrad v., Geh. ObRegR. Potsdam, Lennéstr. 12. (Demnitz $^{10}/_{9}$ 40.) ()

Massow, Wilh. v., BP., Politik, Hauptmann a. D., ChefRed. d. „Berl. Neuest. Nachr.". Groß-Lichterfelde, Moltkestr. 42A. (Woblanse $^{8}/_{6}$ 55.) **V:** A. Krim u. Kaukasus 02; D. Polennot i. deutsch. Osten 03, 2. A. 07.

Mataja, Frl. Emilie (Pf. Emil Marriot), DÖSchG., Roman, ✓. Wien II, Schüttelstr. 31. (ebda $^{20}/_{11}$ 55.) **V:** Fam. Hartenberg, R. 82, 3. A. 95; Geistlicher Tod, R. 84, 7. A. 04; Novellen 87 II, 2. A. 97; D. Unzufriedenen, R. 88, 2. A. 89; Mod. Menschen, R. 94, 2. A. 00; D. Starken u. die Schwachen u. a. Nov. 94, 3. A. 99; Caritas, R. 95, 2. A. 99; Seine Gottheit, R. 96, 4. A. 04; Junge Ehe, R. 97; 5. A. 02; Der Heiratsmarkt, Sittenb.; Gretes Glück, Sch. 97; Auferstehung, R. 98, 3. A. 00; Tiergesch. 99; Schlimme Ehen, N. 91; Menschlichkeit, R., 1.—4. A. 02. ()

Mataja, Vikt., ⊞, Dr. jur., Sektionschef u. Vorst. d. handelsstat. Dienstes sowie des arbeitsstatist. Amtes i. Handelsminist. u. HonlP. Wien III, Hetzg. 34. (ebda $^{20}/_{7}$ 57.) **V:** Unternehmergewinn 84; Recht d. Schadenersatzes vom Standpunkt d. Nat.-Ök. 88; Großmagazine u. Kleinhandel 91; Grundriß d. Gewerberechts u. d. Arbeiterversicherung 99.

Materne, Richard, ✓, 🏠, Lehrer. Dietzhausen, Prov. Sachsen. (Fürstenau $^{5}/_{4}$ 75.) **V:** Kurze Anleitung z. Obstbau 02; Wie ist der Obstbau rentabel zu betreiben? 04; Eßbare Pilze 04; Der Praktiker in Hof, Haus, Garten 04. **H:** Schreber, Zimmergymnastik. ()

Mathies, Baron Paul de (Pf. Ansgar Albing), (k.), Religions⁂, Belletristik, Dr., päpstl. Geh. Kammerherr, Msgr. Cincinnati, Ohio. (Hamburg $^{12}/_{5}$ 68.) **V:** Moribus Paternis, Erz. 98, 2. A. 03 II; D. Pessimist, R. 99 II; Die Überseer, R. 00; Ist Religion lehrbar usw. 02; Gedichte 05. ()

Matras, Ferdinand, Kritik, ✆, Essay, Red. der Monatsschrift „Deutsche Arbeit". Prag II, Taborg. 49. (Budweis $^{24}/_{9}$ 78.) *

Matt, Hans v., (k.), ♆, Präs. der Sekt. f. Presse d. Schweiz. kath. Volksvereins, Red. d. „Schweiz. Rundschau" u. d. „Nidwaldner Volksbl.". Stans i. d. Schweiz. (ebda $^{3}/_{1}$ 69.) **V:** Fabiola, Dr., 1. u. 2. A. 02.

Matthaei, Adelbert, VF & S., Kunst♕, Dr. phil., THSchP Danzig, GRegR. Zoppot, Louisenstr. 2. (Heidegersdorf i. Schl. $^{4}/_{7}$ 59.) **V:** D. Zeichenunterricht am humanistischen Gymnasium u. s. Verhältnis zu den übrigen Unterrichtsfäch. 90; Das bewußte Sehen in d. Schule 91; Beiträge z. Baugesch. der Cistercienser Frankreichs u. Deutschlands 93; Didaktik u. Method. d. Zeichenunterrichts 95; Zur Kenntnis der mittelalterl. Schnitzaltäre Schleswig-Holsteins 98; Deutsche Baukunst i. Mittelalter 99, 2. A. 04; Werke d. Holzplastik in Schleswig-Holstein 01.

Matthäi, Albert, ♆. München, Pappenheimerstr. 1 II. **V:** Fürchtet euch nicht 91; Gedichte 04. ()

Matthaei, Georg, ♕, Dr. phil., Prof. Groß-Lichterfelde, Chausseestr. 25. (Grünberg $^{27}/_{5}$ 54.) **V:** Klosterpolit. Heinrichs II. 77. **H:** K. W. Nitzsch, Gesch. d. deutschen Volkes bis zum Augsburger Religionsfrieden I u. II 83, III 85; 2. A. 92.

Matthes, Alfons, ⁂, ✆, ♆, ✆, Rom., Nov., Jug. d. Buchverlags Humanitas. Berlin SW, Kl. Parkstr. 11. (Ob.-Glogau $^{18}/_{3}$ 67.) **V:** Diotima, drei Bücher d. Liebe, R. 91; D. Bild d. Welt, Grundriß u. Einleitg 94; Das Urbild Christi: Lehre, Charakter, Leben u. Nachwirkung 97; Mignon, Ein Seelenaufschluß 00; Arnold Böcklin, I: Einführg in d. Verständn. seiner Kunstweise, II: 50 Ged. zu seinen Bildern 03; Die Methode der Philosophie in ihrer gesch. Entwickelung m. Berücksichtigung der gleichzeitigen Wandlungen im Kunststil 03; Vor d. Sixtinisch. Madonna, Gesch. ein. jungen Ehe 04; Die herrschende Persönlichkeit unserer Zeit 05. **H:** Marg. Matthes, G. 07; Perlen der Liebesdichtung 07.

Matthes, Franz, sen., PA., LB., VB., ASV., 🏠, Naturwiss., ✓, ♆, **Ue:** FL, Lehr. Berlin SW 29, Mariendorferstr. 2. (Sommerfeld $^{6}/_{5}$ 38.) **V:** Deutschl.-Wiedergeburt, G. 66; Lorbeerreiser, G. 68; Kaiser Wilh. Ehrenhalle, G. 71; Olympos u. Walhalla, Festged. 74; D. deutsche Nation, Festschr. 74; Staatsschule 77; Schulatlas, 2. A. 83; Naturgesch. d. Tierreichs I 84; Naturgesch. d. Vögel 85, 10. A.; Im blauen Engel, Lsp. 86; Handb. d. Physik 87/89 III, 9. A.; Naturgesch. d. drei Reiche 93/94, 8. A.; Die drei Naturreiche f. d. Jugend bearb. 95/96, 7. A.; Natur- u. Völkerkde 01; Bilder a. d. drei Naturreichen 02, 6. A.

Matthes, Otto, PA., ✆, Humor, Kaufmann. Sommerfeld i. Brandenburg, Pförtnerstr. 93. (ebda $^{31}/_{8}$ 45.) **V:** Ged. 02; Humoresken 06 u. zahlr. Theaterstücke.

Matthes, Fräulein Valerie, ♆, Kritik, **Ue:** 1. Schweidnitz i. Schl., Freiburgerstr. 12. (Gleiwitz $^{22}/_{5}$ 49.) **V:** Ital. Dichter d. Gegenwart, Stud. u. Übertrag. 99.

Matthey, Maja, s. Wirz-Matthey.

Matthey, Frau Maria (Pf. Marianne Maidorf), (k.), ASV., Volks- u. Jugendliteratur. Barmen, Ringelstr. 14. (ebda $^{19}/_{1}$ 71.) **V:** Rudolf's Stiefmutter 02, 2. A.

05; Der verhängnisvolle Steinwurf 02, 2. A. 05; Freud u. Leid 02, 3. A. 07; Licht u. Schatten 04; Magdalenens Mission 05; Ferientage a. d. Mosel 05; Mutters Romreise 05; Unter schwerem Verdacht 06; Künstlerkind 07; Lotty Freiberg 07; Nur ein Jahr! 07; Die Hexe vom Triesnerberg. R. 08.

Matthias, Adolf, 🕮, Ψ, Dr. phil., GOberRegR., vortr. Rat im Kultus-Min. Berlin W, Pragerstr. 5. (Hannover $^{1}/_{6}$ 47.) **V:** Griech. Wortkunde 81, 2. A. 86; Xenophons Anabasis, Kommentar 83/84, dies. Text 84, 2. A. 97; Heilung des Orest in Goethes Iphigenie 87; Bedeutung d. höh. Bürgerschulen 88; D. deutsche Volkslied 89, 2. A. 01; Hilfsb. f. d. deutsch. Sprachunterricht 92, 6. A. 07; Prakt. Pädagog. 95, 2. A. 03; Wie erzieh. wir unsr. Sohn Benjamin? 97, 6. A. 07; Die patriot. Lyrik d. Befreiungskriege 97; Aus Schule, Unterr. u. Erziehung, ges. Aufs. 01; Goethes Gedankenlyrik 02; Schillers Gedankenlyrik 02; Wie werden wir Kinder d. Glücks?, 2. A. 02; Die soz. u. polit. Bedeutung der Schulreform v. J. 1900 05. **H:** Grillparzer: Ged. u. Prosa 03, D. Traum ein Leben 03, Das goldene Vlies 03, Die Ahnfrau 04; Geschichte d. deutsch. Unterrichts 07.

Matthias, Frau MA. Bertha (Pf. B. Matthias-Tendering), ♁, ♀, Berlin, Viktoria Luiseplatz 2. (Crefeld $^{16}/_{7}$ 35.) **V:** Chlodosinda, Tr.; Auch ein Hohenzoller, vaterl. Sch. ()

Matthias, Theodor, ♚ d. deutsch. Spr. u. Lit., Dr. phil., Prof., Rekt. d. RealG. mit RSch. Plauen i. V., Albertplatz 2011. (Bernstadt i. S. $^{7}/_{9}$ 59.) **V:** Sprachleben u. Sprachschäden 93, 3. A. 06; Kl. Wegweiser dch. d. Schwierigkeiten u. Schwankungen d. deutsch. Sprachgebrauchs 96, 3. A. 06; Aufsatzsünden 97, 3. A. 06; Katechismus d. guten Deutsch 98; Ausführl. Wörterb. d. deutsch. Rechtschreibung 98, 3. A. 04; Bismarck als Künstler, e. sprachl.-psycholog. Studie 01. **H:** H. Riehl, Land u. Leute 95, 2. A. 01, Bürgerl. Gesellschaft 95, Familie 96, 6 Nov. 01, 2. A. 06; Herder, Aufsätze z. griech. Kunst 01, Ursprung d. Sprache 00, Werke 03 V; Goethe, H. Heinemannsch. Ausg. 7., 18. u. 20. Bd.; W. H. Riehl, Der Fluch d. Schönheit; Am Quell d. Genesung. d. „Gerechtigk. Gottes" in O. Lyons deutsch. Dichtern d. 19. Jh.); J. Grimm, Reden über das Alter u. Auf Schiller 04; Aufsätze aus Oberklassen 05; Fortsetzg von F. Schultz' Meditationen, Best 10—14 06/07; Deutsch. Lesebuch f. sächs. Gymn., Abt. I f. U. II 06, Abt. O. II 07.

Matthiaß, Berufl., ♗, Dr. jur., o. UProf. Rostock, Stephanstr. 13a. (Loppow $^{26}/_{5}$ 55.) **V:** Foenus nauticum u. d. gesch. Entwicklg der Bodmerei 81; Röm. Grundsteuer u. d. Vectigalrecht 82; Entwicklg d. röm. Schiedsgerichts 88; Gesch. u. Organisation d. röm. Zwangsverbände 91; Griech. Schiedsgericht 92; Lehrb. d. bürg. Rechts 99, 3. u. 4. A. 00 II; Vererbung des Besitzes 04; Die Entwicklg d. deutsch. bürgerl. R. in gemeinverständl. Darstellg 05.

Matthies, Carl, ASV., ♀, Nov., ♁, Krit., Essay, Red. d. „Monatshefte f. graph. Kunstgewerbe". Rixdorf, Kaiser Friedrichstr. 215. (Berlin $^{10}/_{6}$ 77.) **V u. Red:** Walpurgis, Am Quell d. Zeiten, Ged. 02; Küsse u. Einsamkeiten, Lr. 07.

Matz, Eug. Josef, (k.), ✎, 🌐, ♚, ⚔, 🕮, ▲. Wien XVII, Hernalser Hauptstr. 152. (Podvinje i. Slavon. $^{22}/_{11}$ 36.) **V:** Konstruktiv-skriptische Methode a. Hilfsmittel z. schnelleren Erlernung d. Geographie 71; Eisenb. d. österr.-ungar. Monarchie 73.

Matzat, Heinr., 🌐, ♚, 🕮, Dir. d. Landw. Schule. Weilburg a. L., Schloßplatz. (Kleinhof-Tapiau $^{9}/_{1}$ 46.) **V:** Erdkunde 79, 4. A. 05; Grundz. d. Gesch. 81/95 II; Röm. Chronologie 83/84 II; Methodik d. geogr. Unterr. 85; Römische Zeitrechnung v. 219 bis 1 v. Chr. 89; Überfüllung d. gelehrten Fächer u. d. Schulreformfrage 89; Philosophie der Anpassung mit besond. Berücksichtigung des Rechts u. d. Staates 03; Rechts- u. Staatslehre für deutsche Schulen 04.

Matzenauer, Graf v. Matzenau, Carl, Gesandt. u. Minister. Schloß Matzenau, Post Proszny akfa, Vas, Ungarn. **V:** Peru 93; Nicaragua u. d. Nicaragua-Kanal 95; Bolivia 96; Gesch. d. Kaiserreichs der Incas 96.

Mau, Aug., Archäologie, Prof., Hilfsarb. am deutsch. archäol. Institut. Rom, Via nazionale 69. (Kiel $^{15}/_{10}$ 40.) **V:** Pompejanische Beiträge 79; Geschichte d. dekorativen Wandmalerei in Pompeji 82; Führer durch Pompeji 93, 4. A. 03; Pompeii, its life and art 99, 2. A. 02; Pompeji in Leben u. Kunst 00.

Mau, Frau Emmy (Pf. Kurt Heinz), ♁, Prof.-Gattin. Altona (Elbe), Oelkersallee 39. (Kiel $^{17}/_{7}$ 68.) **V:** Napoleon u. Josephine, Sch. 06. *

Mauch, Theod., PA., ♀, 🖋, Lit.-Krit. Stuttgart, Relenbergstr. 67. (Göppingen $^{1}/_{4}$ 63.) **H:** Schiller-Anekdoten 05.

Mauer, Hans auf der, s. Klob, Karl Maria.

Mauerhof, Emil, Kunst⁂, ♀. Rom, Lungo Tevere Prati 17. (Kunigehlen, Ostpr. $^{21}/_{4}$ 45.) **V:** Ursprung der Poesie; Dichterische Idole; Wesen d. Tragischen in alter u. neuer Zeit; K. F. Meyer; Ursprg u. Zweck d. Poesie; Schiller u. H. v. Kleist; Nathan d. Weise, ein Tendenzged.?; Die

Grundidee in Goethes Faust; Messalina, Tr.; Shakespeareprobleme; R. Wagner als Dramatiker; Götzendämmerung (Das naturalistische Drama, Ibsen, Was also sprach Zarathustra?).

Mauern, Erich v., s. Auffenberg, Teresa v.

Mauke, Wilh. (Ps. Loge), ✎, Kunstreferate, Musikschriftst., Kompon. München, Herzogstr. 56. (Hamburg $25|_2$ 67.) **W:** D. neue Lied 00.

Maukisch, Julius (Ps. A. Neumann, J. Manfred), PA., Rom., ♛. Dresden-A., Reißigerstr. 69 II. (Mutzschen $18|_{12}$ 56.) **W:** In Fesseln d. Leidenschaft 82; Harry u. Röschen 85; Waldschenke 86; Erbfeind 87; Kreuz d. Liebe 87; Wilh. d. Siegreiche 88; Geheimn. d. alt. Mamsell 88; Irena 87/88; Am Traualtar a. fremder Erde 89; Irmgard, Adelstolz u. Künstlerherz 90; Geraubt u. wiedergefunden 90; E. Barbar a. Liebe 91; Elfriede, die schöne Fürstenbraut 91; Luise, das Opfer der Eifersucht 92; Julia, d. schöne Dulderin 93; J. Lande d. Höhlen 93; Talmühle 94; Verfolg. Unschuld; Fürstenblut am Bettelstab 95.

Maul, Frl. Anna (Ps. M. Gerhardt), Roman, Nov. Berlin-Wilmersdorf, Nachodstr. 9. (Saußienen i. Ostpr. $8|_3$ 38.) **W:** Geächtet, R. 81 II; Weltverbesserer, R. 83 III; Vor Tagesanbruch, R. 85 II; Herren v. Lindenberg, R. 87; Frau Susanne, R.; Verschollene, R. 87; Im Feuer geklärt, R. 90; Erwin Falk, R. 92 III; Erdensöhne, R. 93 II; Leben um Leben, R. 94 II; Hans Eickstedt, R. 01 II; Taugenichts, R. 02; Friedlose Liebe, R. 03.

Maul, Frl. Elise, Jugendschr. Elbing, Fischerstr. 1. (Gut Praddau $10|_8$ 44.) **W:** Uns. Hausfreunde aus d. Tierwelt 90; B. Morrice u. a. Erzn. 91; Salzburg. Heldenkinder u. a. Erzn. 92; Ticktack f. brave kleine Leute 93; Kater Murr 93; Überrumpelt, dr. Scherz 97; Kinderreime 98; D. Liebessaat, Erz. für junge Mädch. 01; Haustiere in Fell- u. Federkleid 02; Kaninchenbuch 03; E. Besuch a. d. Lande 04; Im zoolog. Garten 04; Märchenbilder 05 u. a.

Maurenbrecher, Bertold, klass. Ψ, Dr. phil., Redactor d. Thesaurus linguae latinae. München, Franz Josef-Str. 27. (Dorpat $15|_8$ 68.) **W:** Forschungen z. lat. Sprachgesch. u. Metrik 99; Sallustiana I 03. **H:** Sallusti Crispi Historiae 91/93; Carminum Saliarium reliquiae 94.

Maurenbrecher, Max, Politik, ♛, Dr. phil. Oberschöneweide-Ostend b. Berlin, Köpenickerstr. 16. (Königsberg i. Pr. $17|_7$ 74.) **W:** Thomas' von Aquino Stellung z. Wirtschaftsleben sein. Zeit 98; Die Sozialdemokratie u. die Gebildeten 04; Die Hohenzollernlegende 05.

Maurer, Amalie, Ψ. Berlin W 50, Marburgerstr. 4. **W:** Gedichte einer Mutter 07. (*)

Maurer, Ernst, s. Levy, Alph.

Maurer, Karl Heinr., Essay, Ψ, ✎, Feuill.-Red. d. „Basler Nachr.". Basel, Gerberg. 40. (Zürich $16|_6$ 80.) **W:** Kritik, eine Studie 04; Jens Peter Jacobsen 04; Essays 04; In stillen Nächten, G. in Vers u. Prosa 04; Aufzeichnungen eines Unbrauchbaren, R. 06.

Maurice, s. Rinckleben, Moritz.

Mauritius, s. Rinckleben, Moritz.

Maurmeier, Robert, Ψ, ♫, Kompos., RA. München, Neuhauserstr. 34 I. (Neuenmarkt $13|_8$ 62.) **W:** Drei Landsknechtslieder 94; Mein Würzburg 95; Drei Knospen 00; Burschenjahrzeit 01; Elsaßlieder 03; Gesch. d. Corps Franconia zu Würzburg 05. ()

Maurus, Heinrich, CP., ✉, Dr. jur. Graz, Körblerg. 7. (ebda $29|_4$ 26.) **W:** Grundsätze der Volkswirtschaftslehre 68; Mod. Besteuerung 70; Über die Freiheit i. d. Volkswirtsch. 73; Mod. Verfassungsstaat 78; Lösung d. Arbeiterfrage aus dem Rechtsstandpunkt 90.

Mausbach, Jos., (k.), ✝, D., o. UP. Münster i. W., Weselerstr. 1a. (Wipperfeld $7|_2$ 61.) **W:** Thomae Aquinatis de voluntate et appetitu sensitivo doctrina 88; Christentum u. Weltmoral 97, 2. A. 05; D. kath. Moral, ihre Methoden, Grundsätze u. Aufgaben 01, 2. A. 02; Die ultramontane Moral nach Graf P. v. Hoensbroech 02; Kernfragen christl. Welt- u. Lebensauffassg 03, 3. u. 4. A. 05; Weltgrund u. Menschheitsziel 04, 3. u. 4. A. 05; Ausgew. Texte zur allg. Moral aus Thomas v. Aquin 05; Die Stellung d. Frau im Menschheitsleben, 4.—7. A. 06; Altchristl. u. moderne Gedanken über Frauenberuf, 1.—3. A. 06.

Mauser, Ernst (Ps. Ernst Marbod u. a.), ✎, Belletristik, Dr. med., Arzt. München, Gallerieстr. 19/0. (ebda $14|_8$ 75.) **W:** Beiträge zur Casuistik des Starrkrampfs beim Menschen 99. *

Mauser, Frau L. (Ps. L. Danösen), Nov., Gattin d. vor. München, Gallerieстr. 19. (Augsburg.) **W:** Estella 07. *

Mauthner, Fritz, BP., Roman, Nov., ✎, ⁂. Freiburg i. B., Konradstr. 4. (Horitz $22|_{11}$ 49.) **W:** Die gr. Revolution 72; Anna, Sch. 74; Kein Gut, kein Mut 76; Nach berühmten Mustern 78, 30. A. 02; Klein. Krieg 79; V. armen Franischko 79; D. Sonntage d. Baronin 80; D. neue Ahasver, R. 81; Dilettantenspiegel 83; Ataren-Briefe, 2. A. 85; D. Pegasus 89; Schmock oder d. lit. Karriere d. Gegenw. 89; Xanthippe, R., 5. A. 89; D. erste Bank 89; D. letzte Deutsche v. Blatna, 5. A. 90; Einsame Fahrten, 3. A. 90; Berlin W, 3 R. (1. Quartett, 2. D. Villenhof, 3. D.

Fanfare) 89/90; Bekenntnisse e. Spiritistin 91; Zehn Gesch. 91; Tote Symbole 91; Hypatia, R. 92; Aus d. Märchenb. d. Wahrh. 92, 2. A. 96; D. Geisterseher, hum. R. 94; Kraft, R. 94, 3. A. 99 II; D. bunte Reihe, R. 96; D. steinerne Riese, R. 96; D. böhm. Handschrift 97; D. wilde Jockey 97; Nach berühmten Mustern, Ges. Ausg. 97; Beiträge z. e. Kritik d. Sprache: I. Sprache u. Psychologie, II. Zur Sprachwissensch. 01, III. Grammatik u. Logik 02; Aristoteles 04; Spinoza 06; Totengespräche 06; Die Sprache 07.

Mauthner, Jul., med. ⚗, Dr. med., a.o. UP., k. k. RegR. Wien IX/3, Frankgasse 10. (ebda $^{26}/_{9}$ 52.) **V:** Fachschr.

Mauthner, Frl. Malwine (Pf. Malea-Vyne), ASV., ♆. Wien XVIII, Gentzg. 38. (Komotau i. Deutsch-Böhmen.)

Mauve, Frau Anna, geb. von Gehren (Pf. A. v. Cassel), Hauswirtsch. Cassel, Hohenzollernstr. 174. (Homberg $^{7}/_{10}$ 76.)

Max, Prinz v. Sachsen, Herzog zu Sachs., kanon. Recht, Dr. theol. et jur., a. o. UP. Freiburg i. Schweiz. (Dresden $^{17}/_{11}$ 70.) **V:** Verteidigg d. Moraltheol. d. hl. Alf. v. Liguori geg. d. Angr. R. Graßmanns 99, 2. A. 00; Vorlesgn üb. d. orient. Kirchenfrage 07. **Ue:** Alf. Rodriguez, D. Vereinigg der Seele mit Christus 07. (*)

Max, Hero, s. Peter, E. Herm.

Maximilian, K., s. Kastl, Max.

May, Adolf (Pf. Ama), 𝒻, ⚓, ❁. Brandenburg a. H., Steinstr. 58. (Wien $^{10}/_{3}$ 79.)

May, Edmund, Leitartikel, 𝒻, ✉, Hrsg. d. „Theater-Courier". Berlin O 112, Frankfurter Allee 41/42. (ebda $^{25}/_{12}$ 59.) ()

May, Emil, 𝒻, Red. d. „Berl. Lokal-Anz.". Berlin SW, Zimmerstr. 40/41. (Ebersbach i. Sachsen $^{18}/_{4}$ 49.) **V:** Mobil 70, 71. ()

May, Gustav, ☉, Kritik, Chefred. des „Theater-Courier". Berlin O 112, Frankfurter Allee 41/42. (Bartenstein $^{30}/_{1}$ 86.) **V:** Der Stammbaum, Schw. (u. d. Pf. Hanns Hartung, m. Paul Lenz) 06. *

May, J., klass. Ψ, Dr. phil., ProGDir. Durlach i. Bad., Ettlingerstr. (Tauberbischofsheim $^{26}/_{12}$ 43.) **V:** Entwickelungsgang des Horaz 35—30 v. Chr. 71, 83, 87; Bertholds Annalen 82; Brunos Schrift v. Sachsenkrieg 85; Paul v. Bernried 89; D. Begriff iustitia im Sinne Gregors VII. 84; Zur Kritik mittelalterl. Geschichtsquellen 89, d. Annalen v. Schuttern 98, d. Reden d. Demosthenes I 94, II m. e. Nachtrag zu d. Leben Pauls v. Bernried 95; P. Volz v. Offenburg u. d. Chronik v. Schuttern 98; D. redner. Rhythmus m. bes. Beziehung a. Ciceros Orator u. mit Berücksichtigg d. Reden d. Demosthenes 99; Mailänder Demosthenes-Handschrift. 00; Rhythmische Analyse d. Rede Ciceros pro S. Roscio Amerino 05; Zur Kritik der Proömien des Demosthenes 05. ()

May, Karl. Dresden-Radebeul, Villa Shatterhand. (Hohenstein-Ernstthal $^{25}/_{2}$ 42.) **V:** Zahlreiche figürliche Reiseerzählungen als Vorstudien für seine eigentlichen Werke: Im fernen Westen 80; Geograph. Predigten 80; Giölgeda padishanün 81; Hatátitla kié 81; La vengeance du farmer 83; Les pirates de la mer rouge 84; Une visite au pays du diable 85; La caravane de la mort 85; Une maison mystérieuse 86; Le roi des requins 86; Le brelan américain 86; L'anoia du brigand 86; Die Wüstenräuber 86; Drei Feldmarschalls 88; Tävaventürs in Kurdän et in Lapän 88; Helden des Westens 90; Syn Lovce medvédum 90; Bärenjäger 91; D. blaurothe Methusalem 91; Durch Wüste u. Harem 92; Durchs wilde Kurdistan 92; Von Bagdad nach Stambul 92; Durch d. Schluchten des Balkan 92; Durch d. Land der Skipetaren 92; Der Schut 92; D. Sklavenkarawane 93; Winnetou 93 III; Orangen u. Datteln 93; Am Stillen Ocean 93; Am Rio de la Plata 93; In den Kordilleren 93; Der Schatz im Silbersee 94; Old Surehand 94 III; D. Vermächtniß des Inka 95; Im Lande des Mahdi 96 III; Satan u. Ischarioth 97 III; Auf fremden Pfaden 97; Weihnacht 97; Am Jenseits 98; Im Reich d. silbernen Löwen 98—02 IV; Himmelsgedanken 01; Und Friede auf Erden 03. — Babel und Bibel, Dr. 06; Abu Kital 07.

May, Frl. Maria Theresia, ✒, Erz., Nov., Lustsp., Jugendschr. Troppau, Östr.-Schles., Schulring 27. (Bielitz $^{9}/_{1}$ 51.) **V:** Irene, R. 80; Fräul. Doktor, R. 81; Tiefverschleiert, R. 82; Klostergeheimnis 82; Mimosa, R. 83; Rätsel, R. 84; Jugendkal. für 84, 85, 86; Ged. f. d. Jugend 86, 3. A. 99; Unter d. Königstanne, R. 89, 2. A. 98; Wie es endete, R. 94; Klein. Volk, Erz. 95; E. Vater d. Armen, Erz. 98; Treue Seelen 01.

May, Max, ⌨, Sozialpolitik, Essay, Leitart., Erz. Heidelberg, Goethestraße 16. **V:** Arbeiterbudgets 91; D. vierte Stand 93; Wie der Arbeiter lebt 96; Ende gut, Alles gut, Preis-Erz. 99; Die Heidelberg. Wohnungsuntersuchg 03.

May, Osk., Elektrotechnik, Ingenieurwesen, Dr. phil., Ingen., Elektrotechn. Frankfurt a. M., Hermannstr. 30. (Liesthal, Schweiz $^{3}/_{10}$ 55.) **V:** Lehrb. d. Kontaktelektrizität 87; Anweisg f. d. elektr. Lichtbetrieb 87, 3. A. 96; Lehrb. d. Elektrodynamik 88; Lehrb. d. Elektromagnetism. 89; Tafeln z. Berechng elektr. Leitgn 90, 3. A. 96; Tafel z. Berechng v. Riemenbreiten 90, 3. A. 96; Erläutergn zu d.

Vorsichtsbedinggn f. elektr. Licht- u. Kraftanlage usw. 93, 2. A. 95; Rechentafel z. Ersatz des Rechenschiebers 94; Anweisung f. die Behandlung elektr. Licht- u. Kraft-Anlagen, 1.—3. A. 03 u. a. ()

May, R. E., ⊞. Hamburg, Hansastr. 23. (ebda $21|_2$ 58.) **V:** Die wirtschaftliche Entwicklung 96, 97; Die Kanone als Industriehebel nach nat.-sozial. Rezept 97; Wirtschafts- u. handelspolit. Rundschau für 1897, desgl. für 1898; Das Verhältnis des Verbrauches der Massen zu demj. der „kleinen Leute", der Wohlhabenden u. Reichen u. die Marxistische Doktrin 99; D. Wirtschaft in Vergangenheit, Gegenw. u. Zukunft 01; D. Grundgesetz d. Wirtschaftskrisen u. ihr Vorbeugemittel i. Zeitalt. d. Monopols 02; Z. Hamb. Wahlrechtsvorlage 05; Kaufmänn. Krankenkassen 06.

May, Walther, ♔ d. Naturwissensch., Dr. phil., ThSchP. Karlsruhe i. B., Karlstr. 91. (Marburg $12|_6$ 68.) **V:** Goethe, Humboldt, Darwin, Haeckel 04; Die Ansichten üb. die Entstehg der Lebewesen 05; Auf Darwin-Spuren 07.

Maybaum, Sigm., bibl. Exegese, ♔, Dr. phil., Prof., Rabbiner. Berlin, Rosenthalerstr. 45. (Miskolcz i. Ung. $29|_4$ 44.) **V:** D. Anthropomorphie u. Anthropopathie bei Onkelos 70; D. Entwicklg des altisraelit. Priestertums 80; D. Entwicklg des israelit. Prophetentums 83; Jüd. Homiletik; Predigten II; Methodik d. jüd. Religionsunterrichts u. a. ()

Mayer, Adolf, ASV., ♂⚗, Dr. phil., Prof. Heidelberg, Molkteştr. 7. (Oldenburg $9|_8$ 43.) **V:** Lehrb. d. Agrikulturchemie 71, 6. A. 05 II; Los vom Materialismus 06; Nietzsche, der Denker, der Dichter, der — Verderber 07 u. m. a.

Mayer, Eduard v., Epik., ⁂, Kritik, Kultur♔, ⌂, **Uc:** EFIR, Dr. phil., Hrsg. der „Lebenswerte" (m. Elisar v. Kupffer). Im Winter Florenz, sichere Briefadr.: Lausanne, postlagernd. (St. Petersburg $18|_6$ 73.) **V:** Schopenhauers Ästhetik 97; Die Bücher Kains 99; Falsche Feuer, R. 02; Die Lebensgesetze d. Kultur 04; Pompeji in seiner Kunst 05; Die Seele Tizians 06; Modernes MAlter 06; Technik u. Kultur 06; Fürsten u. Künstler 07; Die Märchen der Naturwiss. 07; Der Dienst d. Goldes 07; Priesterin Mutter (m. Elisar v. Kupffer) 07.

Mayer, Emil, systematische †, D., Dr. phil., o. UP. Straßburg i. E., Ruprechtsau. (Lyon $9|_9$ 54.) **V:** Das christliche Gottvertrauen u. der Glaube an Christus 99; Christentum u. Kultur 04; Das psychologische Wesen der Religion u. die Religionen 06; Üb. d. rationale Begründg d. religiösen Glaubens 07.

Mayer, F. Arnold, Germanist., Theater♔, Dr. phil., Skriptor d. k. k. Univ.-Bibliothek. Wien XIX/2, Grinzingerstr. 57. (ebda $5|_{11}$ 62.) **V:** Wiener Bühnenunwesen (Pf. F. Scenicus) 90; Die Mondsee-Wien. Liederhandschrift u. d. Mönch v. Salzburg (m. H. Rietsch) 96. **H:** Deutsche Thalia I 02. ()

Mayer, Hermann, klass. ♆, ♔, Dr. phil., GP. Freiburg i. B., Gartenstr. 18. (ebda $14|_4$ 66.) **V:** Observationes in Lycurgi oratoris usum dicendi 89; Gesch. d. Univ. Freiburg i. B. in d. ersten Hälfte d. 19. Jahrhunderts (1806—18, 18—30, 20—52) 92/94 III. ()

Mayer, Hermann Alois, ⊙. Othmarschen b. Altona, Othmarscher Kirchenweg 105. (Biberach $6|_2$ 71.) **V:** Natürliche Heil- u. Lebenskunst 00, 140. T. 07; Die Macht des Schicksals 02, 3. T. 05; Die Dämonen 07. *

Mayer, Joh. Georg, (k.), Kirch. ♔, Dr. jur. can., Domherr. Chur, Schweiz. (Deuchelried $1|_4$ 45.) **V:** Seb. Reinhard 73; Gesch. d. Klosters St. Luzi b. Chur 76; Einführg d. Kapuzin. in Näfels 83; Vaticana Curiensia, ungedr. päpstl. Urkunden, die Diözese Chur betr. 88; Disputation in Zürich am $23|_1$ 1523 95; Graf Th. Scherer-Boccard 99; D. Konzil v. Trient u. die Gegenreformat. in der Schweiz 01 u. 03. ()

Mayer, Joseph, ⅄, (Zahlentheorie), Dr. phil., K. o. Lyzeal-Prof. Freising i. Bay. (Tirschenreuth $29|_7$ 48.) **V:** Sammlung von arithm. Aufgaben mit den notwend. Definit. u. Gesetz. 87, 4. A. 99; Üb. die Größe d. Periode e. unendl. Dezimalbruches 88, Üb. n-te Potenzreste u. binom. Kongruenzen 3. Grades 95.

Mayer, Julius, (k.), ◍, Dr. phil., k. k. RealschP. Wien XVIII, Edelhofg. 36. (ebda $10|_6$ 68.) **V:** Lernbuch der Erdkunde (mit A. Becker) I 01, 2. A. 03, II 03, 2. A. 07, Österr.-Ungarn 06; Geograph. Grundbegriffe (m. A. Becker u. G. Rusch) 03.

Mayer, Karl Jul., (k.), D., o. UP., Red. d. „Freiburg. Diöces.-Archiv". Freiburg i. B., Ludwigstr. 35. (Bühl $12|_3$ 57.) **V:** Bened.-Abtei St. Peter 93; Die christl. Askese 94; D. hl. Konrad 98; Der sel. Markgraf Herm. von Baden. ()

Mayer, Manfred, PA., ♔, Dr. phil., Leutn. a. D., Fürstl. HofR. München, Giselastr. 8 II l. (ebda $2|_4$ 55.) **V:** Gesch. der Burggrafen von Regensburg 88; Regesten zur Gesch. der Burggrafen von Regensburg 88; Ammersee u. s. Umgebg 89; Quellen zur Behörden-Gesch. Bayerns, Neuorganisation Herzog Albrechts V 90; Tegernsee u. s. Umg. 91; Gesch. d. Mediatisierung des Fürstent. Isenburg 91; Dr. W. Hundt 91; Gesch. d. Wandteppich-Fabriken des Wittelsbach. Fürstenhauses in Bayern 92; Gesch. des Bayer. Handels im

MA. u. in der Neuzeit 92; D. Wandteppiche des Bayer. Königshauses 98.

Mayer, Max, ♀, Lehrer. Lechenich b. Cöln, Judenstr. (Kempenich), Kr. Adenau $^{18}/_{8}$ 81.) V: Aus des Lebens Rätselweiten 03; In der Stille 06.

Mayer, Max, EP., MitRed. d. „N. Fr. Presse". Wien I, Fichteg. 11. (Neubidschow $^{12}/_{10}$ 66.) ()

Mayer, Maximilian, Archäologie, Dr. phil., früher Museumsdir. in Bari. Berlin W, Frobenstr. 28. (Prenzlau i. U. $^{30}/_{8}$ 56.) V: De Euripidis mythopoeia 83; Giganten u. Titanen 87; Breve Guida al Museo Provinciale di Bari 99; Le stazioni preistoriche di Molfetta 04. ()

Mayer, Otto (Pf. Eduard Dupré), öff. Recht, Dr. jur., o. UP. Leipzig, Kronprinzstr. 15. (Fürth) $^{29}/_{3}$ 46.) V: Die justa causa bei Tradition u. Usukapion 71; Die dingliche Wirkung d. Obligation 78; Theorie des franz. Verwaltungsrechtes 86; Deutsch. Verwaltungsrecht 95/96; Portalis u. d. organisch. Artikel 02; Justiz u. Verwaltung 02; Droit administratif allemand 03—06; Die Entschädigungspflicht des Staats nach Billigkeitsrecht 04; Schiffahrtsabgaben 06; — pseud.: Fortunatus Laatschy 96; Nach dem Kriege 06.

Mayer-Bergwald, Frl. Anna, Dialekt-♀, relig. ♀, Dorfgesch., Märch., alp. Reiseschild. München, Nord, Leopoldstr. 80. (Ansbach $^{11}/_{5}$ 52.) V: Märchen vom Badersee; Märchen vom Staffelsee; Aus meiner Wandermappe, Oberbayer. Dorfgesch.; Am Weg brockt; Alpenluft; Bergwelt u. Bergvolk; A Briefl a. d. Werdenfelserinnen; Unserer Vöglein Not; Wohltun bringt Segen; Text zu e. Kaulbach-Album; E. Kunkelabend in Partenkirchen; Inselträume, Chiemseebilder.

Mayerhofer, Hans, ⊕, Kartograph, k. k. ObOffizial. Wien I, Mölkerbastei 12. (ebda $^{7}/_{4}$ 61.) V: Frommes Wiener Auskunftskalender 90/95; Österr.-ung. Ortslexikon 96; Österr.-ung. Pfarrorte-Lexikon 96; Kriegskarte von Europa 93.

Mayhoff, Karl, röm. u. griech. Lit., Dr. phil., GP., GDir. a. D. Dresden, Franklinstr. 23. (Neustrelitz $^{20}/_{2}$ 41.) V: Lucubrationum Plinianarum capita tria 65; De Rhiani Cretensis studiis Homericis 70: Novae lucubrationes Plinianae 74; Krit. Ausg. von C. Plini Secundi Naturalis Historia 75/06 V.

Mayne, Harry, Lit. ♚, german. Ψ, Krit., Dr. phil., o. UP. Bern, Brunnadernweg 65. (Berlin $^{6}/_{9}$ 74.) V: Uhlands Jugenddichtg 99; Eduard Mörike 02. H: Goethes „Wilhelm Meister" u. Erzählgn (krit., kommentierte Ausg. v. Heinemann, Bd. X u. XI 04); Immermanns Werke (krit., kommentierte Ausg.) 06 V; Uhlands Gedichte (Pantheon-Ausg.) 07.

Mayr, Georg v., Statistik, ⊞, Dr. oec. publ., UntStaatssekr. z. D. f. Finanzen u. Domänen i. Min. f. Els.-L., o. UP., Hrsg. d. „Allg. Statist. Archivs". München, Georgenstr. 38 I. (Würzburg $^{12}/_{2}$ 41.) V: Gesetzmäßigkeit im Gesellschaftsleben 77; D. Deutsche Reich u. d. Tabakmonopol 78; Z. Reichsfinanzreform 93; Statistik u. Gesellschaftslehre, I. Theoret. Statistik 95, II. Bevölkerungsstatistik 97; Die Pflicht im Wirtschaftsleben 00; Flotte u. Finanzen 00; Grundriß z. Vorles. üb. prakt. Nationalökon. I. Einleitg u. allgem. Teil 00; Begriff u. Gliederg der Staatswissenschaften 01, 2. A. 06; Zolltarifentwurf u. Wiss. 01; D. Reichsfinanzreform, insbes. v. staatsrechtl. Gesichtsp. 02; Die Bevölkerung d. Großstädte (in „Die Großstadt") 03; Die Bevölkerg Brit.-Indiens 1901 (D. Orient V.) 07. H: Zahlr. Hefte d. Beiträge z. Statistik d. Königr. Bayern 67/79; Zeitschr. d. k. bayr. statist. Bureau 69/79; Allg. Statist. Archiv 90/07.

Mayr, Michael, ♚, Dr., UP., Archivdir. Innsbruck, M. Theresienstr. 49. (Adlwang i. ObÖst. $^{10}/_{4}$ 64.) V: Wolfg. Lazius als Geschichtschreiber Österreichs 84; Der Generallandtag d. öst. Erbländer z. Augsburg 1525/6 94; Erinnerungen an Andreas Hofer 99; D. polit. Beziehgn Deutschtirols z. ital. Landesteile 01 u. 07; Veste Hohenwerfen 03. H: Regesten zur tirol. Kunstgeschichte bis 1490 98—00 III; David v. Schönherr's Gesamm. Schriften 00 II; D. Fischereibuch Kaiser Maximilians I 01; D. Jagdbuch Kaiser Maximilians I 01. **Red**: Forschungen u. Mitteilungen z. Geschichte Tirols u. Vorarlbergs seit 04.

Mayr, Rich., ⁂, ♚, Dr. phil., Prof. Wien IV, Schönbrunnerstr. 4. (Sieghartskirchen $^{26}/_{12}$ 48.) V: Philos. Geschichtsauffassg d. Neuzeit 77; Voltaire-Studien 79 u. 82; Zur Beurteilg Lessings 80; Kanon d. wichtigst. welt- u. handelsgesch. Daten 92, 2. A. 01; Repetitorium d. allg. Geschichte 92; Lehrb. d. Handelsgesch. 94, 3. A. 07; Deutsch. Leseb. f. höh. Handelsschul. 97, 2. A. 04; Hilfsb. f. d. deutsch. Unterr. (mit Dr. Pischek) 98, 2. A. 04; Literaturhist. Leseb. 99, 2. A. 07. **Mitarb.** an Helmolts Weltgesch. VI, VII, VIII, IX u. an Obsts Buch des Kaufmanns.

Mayr, Robert Ritter v., ⚖, Dr. jur., a. o. UP. Czernowitz. (Aspern a. d. Donau $^{13}/_{9}$ 74.) V: Die condictio d. röm. Privatrechts 00; Der Bereicherungsanspr. des deutsch. bürgerlich. Rechts 03; Die Auslobung 05.

Mayr, Theodor W. C., Kritik, ✓, **Ue**: EF, Wiener-Neustadt, Hauptpl. 13. (ebda $^{30}/_{12}$ 60.)

Mayr am Steg, Peter, s. Prinz, Pet.

Mayreder-Obermayer, Frau Rosa (Pf. Franz Arnold), Nov., Essays. Wien IV, Plößlg. 10. (ebda 59.) **V:** Der Corregidor Operntextb. 96; Aus meiner Jugend, N. 96; Übergänge, N. 97; Idole, N. 99; Pipin, N. 03; Z. Krit. d. Weiblichkeit, Ess. 05. ()

Mayrhofer, Johannes, (k.), ⌂, Nov. Hamburg 30, Eidelstedterweg 52. (ebda $^{3}/_{11}$ 77.) **V:** D. König v. Granada, Sch. 02; D. verpfändete Bauernjunge, Lsp. (pseud. W. v. Waldberg) 02; Galiläer, du hast gesiegt, Sch. 02; Maiendämmerung, Sc. 02; Hakon Jarl od. d. untergehenden Götter, Tr. 03; Gespensternächte, Lsp. 03; In verlorenen Augenblicken, Allerlei Gedanken, Einfälle u. Ausfälle 03; D. Mutter Vermächtnis, N. 03; Seleukus u. Stratonike, Sch. 04; Die Welt der Kulissen, Theaterstudien 07; Im Abendstrahl, G. 07. **Ue:** Jörgensen, Reisebilder aus Nord u. Süd 07.

Mayrhofer, P. Isidor, (k.), Musik, Chorregent im Benediktinerstift. Seitenstetten i. NÖst. (Passau i. Bay. $^{30}/_{4}$ 62.) **V:** Üb. die Bedinggn e. gesund. Reform der Kirchenmusik 95; Bach-Studien I 01.

Mayser, Edwin, klass. Ψ, Dr. phil., Prof. am Kgl. Karls-Gymn. Stuttgart. **V:** Grammatik d. griech. Papyri 06 u. a. (*)

Mazakarini, Leopold Phil., (k.), Ψ, ⌂, Lehrer. Wien VII, Burgg. 51. (Wien $^{12}/_{9}$ 78.) **V:** Stille Pfade, G. 98.

Mecking, Ludwig, ASV., Ozeanographie, Geographie, Dr. phil., Assist. bei d. deutsch. Südpolar-Expedition. Berlin NW 6, Luisenstr. 33. (Frankfurt a. M. $^{3}/_{5}$ 79.) **V:** Die Eistrift aus d. Bereich der Baffinbai, beherrscht von Strom u. Wetter 06. *

Medelsky, Josef (Pf. Josef Werkmann), ⌂ (Volksstücke). Weyer a. d. Enns. **V:** D. Kreuzwegstürmer 92; Liebessünden 03; Justina Dunker 05. ()

Medem, Ida von (Pf. Joachim v. Dürow), Roman, verw. Oberstleutn. Dresden-Plauen, Kaitzerstr. 64. (Sporgeln i. Ostpr. $^{12}/_{3}$ 36.) **V:** Strahlendorf u. Reetzow, R. 01; Herrin v. Rotenstein, R. 95; Graf Ede u. A., hum. Nn. 94; Im Schatten des Hospitals 94; Ahn u. Enkel, R. 96; Fern v. Madrid, R. 97; D. Traum d. Hrn. Patrock 98; Auf d. Knüppeldamm, R. 00; Monsieur Lacosta, Pariser R. 01; Aus hartem Holz, R. 03; Zwei arme Junker, Erz. 04.

Meder, Joseph, Kunst♛, Dr. phil., Leiter der Erzh. Kunstsammlung „Albertina". Wien XVIII, Haizingerg. 49. (Lobeditz $^{10}/_{6}$ 57.) **H:** Handzeichnungen alter Meister aus d. Albertina u. and. Sammlgn Jgg. I—X; Neue Beiträge z. Dürerforschung 02; Geschichte d. Lithographie in Österreich 04. ()

Meder, Paul (Pf. Redem, Mered), ASV., Rom., ⌂, Pastor. Gr.-Urleben b. Tennstedt. (Pr.-Stargardt $^{3}/_{9}$ 72.) **V:** Vom Forsthaus zum Grafenschloß, Erz. 04; Die Jagdeinladg, Lsp. 05; Die Retter, Lsp. 06; E. Übermensch, R. 06; Klirrende Ketten, R. 07; Und vergib uns unsre Schuld, R. 07.

Medicus, Wilh., Humor, Natur♛, ♈, **Ue:** FI, Dr. phil., Reallehrer a. D. Kaiserslautern, Ringstr. 38. (Landshut $^{7}/_{12}$ 19.) **V:** Ill. Raupenkal. 89; Seelenleben d. kleinst. Lebewesen 91; Ill. Pflanzenbuch 93.

Meebold, Alfred, Nov., Rom. Heidenheim a. d. B. (ebda $^{24}/_{9}$ 63.) **V:** Vox humana 97; Allerhand Volk, Nn. u. Sku. 00; Luzies Testament, R. 01; Das Erwachen der Seele, R. 07. (*)

Meer, W. v., s. Hengst, Wilh.

Meerheimb, Henriette v., s. Bünau, Gräfin.

Meerstedt, Frl. Else, ASV., Nov., Skizzen. Hamburg 4, Wilhelminenstr. 11 II r. (Leipzig $^{11}/_{3}$ 76.)

Meery, Hans, ⌂, **Ue:** EF, Kgl. Oberregisseur. Stuttgart, Landhausstr. 10. (Hannover $^{11}/_{5}$ 51.) **Ue:** Gilbert, Fortsetzg folgt 91; Sheridan, Die Lästerschule 95; Bisson, Sieger v. Bombignac 97; Pinero, Die Genossin 98. **Bearb:** Tolstoi-Scholtz, Macht d. Finsternis 00. ()

Meffert, Frz., (k.), AV., Apologetik u. Sozialpol., D., Hrsg. d. „Apolog. Korrespondenz" d. Volksvereins f. d. kath. Deutschl. München-Gladbach, Krallstr. 20. (Heilbronn $^{10}/_{4}$ 68.) **V:** D. heil. Alfons v. Liguori, Kirchenlehr. u. Apologet d. 18. Jahrh. 01; Arbeiterfrage u. Sozialismus 01; D. geschichtl. Existenz Christi, 3. u. 4. A. 05; Apologetische Vorträge I, 3. A. 05, II 06, 2. A. 07; Apologetische Volksbibliothek I—XXVI.

Megede, Marie zur, s. Hartog, Marie.

Mehemed Emin Efendi (Pf.), Politik, Dr. Adr.: Friedr. Luckhardt, Verlgsbchh., Berlin SW 11. **V:** Kultur u. Humanität 97; Die Zukunft d. Türkei 98; Das neue Weltreich I 00, II 03; Babel u. Bibel 03. ()

Mehler, Johs., (k.), AV., ♛, Biogr., soz. Frage, Pred., Prälat, Administr. d. „Burschenblattes". Regensburg. (Tirscheureuth $^{14}/_{4}$ 60.) **V:** Don Bosco u. s. sozialen Schöpfungen 85 u. 93; Soz. Wirken d. Kirche 90; Herz Jesukirche in Selb 91; Verzeichnis christl. sozial. Liter. f. Bauernvereine 93; Gesch. d. Kretinen-Anstalt Lauterhofen 93; Leos XIII. Leben f. d. Jug. 93; Bischof Wittmann 94; D. sozialdemokrat. Poesie 94; St. Wolfgangs-Gebetbuch 94; D. hl. Wolfgang 94; Statistik d. kath. Vereine 94; Kongregationsbuch 94; Gesch. d. Hauses Loreto 95; St. Hedwig-Kranken-

haus in Berlin 96; D. oberpfälz. Bauernverein 96; P. Canisius 96, 6. A. 97; U. L. Fr. v. Lourdes 98; Altötting 98, 2. A. 99; D. fürstl. Haus v. Thurn u. Taxis 99; Bettbrunn 99; Sodalentag Altötting 99; Weißenregen 00; Kötzting 00; Armenseelen-Blätter 00; Tuntenhausen 01; Pilgerbüchlein 01; Veteranentag Amberg 01; Pilgerfahrt Altötting 01; Regensburger Bauerntag 01; Bogenberg 02, 2. A. 03; Sodalentage Freiburg i. Schw. u. Mannheim 02; Die Bischofsweihe 02; Die Priesterweihe 02; Sodalentage Cöln u. Aachen 03; Maria, Schutzfrau 03; General Tilly 03; U. L. Frau v. Tirschenreuth 04; Lenium 05; Liederb. f. Burschenvereine 06, 2. A. 07; Der Peterspfennig, 1.—3. A. 07; Sodalentag Einsiedeln 07.

Mehler, Julius, Nov., ♂, ✓. Großbuchholz b. Hannover. (Frankfurt a.M. $^{1}/_{4}$ 69.) V: Das erste Engagement, hum. E. 02, 3. A. 03; Weggeschnappt, Schw. 02; Der Einbrecher und andere Humoresken 02; Komödiantenstreiche, Schw. 03; Theaterblut, Schw. 05; Der Turmbau zu Babel, Schw. (m. Ernst Bertram) 07.

Mehlhorn, Paul, ✝, D., Dr. phil., Pfr. i. d. reform. Gem. Leipzig, Löhrsplatz 3. (Gauern $^{3}/_{1}$ 51.) V: Bibel, Inhalt u. geschichtl. Boden 77, 6. A. 05; Kirchengesch. 80, 7. A. 06; Grundriß d. Protest. Religionslehre 83, 5. A. 06; Heidelb. Univ.-Predigten 91; Kritisch. u. Erbauliches 91; Wie ist in uns. Zeit d. Christentum zu vertheidigen? 2. A. 94; Aus den Quellen der Kirchengesch. 94/99 I-II; Rechensch. v. uns. Christent. 96, 3. A. 06; D. Religionsunterricht in d. höh. Schulen 01, 2. A. 02; A. Höhen u. Tiefen 02; D. beiden Hauptrichtungen des kirchl. Protestantismus 03; Wahrheit u. Dichtg im Leben Jesu 06; Die Blütezeit d. deutsch. Mystik 07.

Mehlis, Christ., Archäologie u. Kulturgesch., Dr. phil., Prof., Ehrenpräs. d. Altertumsver. z. Bad.-Dürkheim. Neustadt a. H., Talstr. 21. (Herschberg $^{28}/_{4}$ 50.) V: Grundidee d. Hermes 73/75 II; Studien z. ältest. Gesch. der Rheinlande 75/01 XV; Der Rhein u. der Strom d. Kultur 76/79; Fahrten durch d. Pfalz 77; J. Nibelungenlande 78; Material z. Urgesch. d. Menschen im östl. Europa 79 II; Bilder a. Deutschlands Vorzeit 80; Führer f. Dürkheim 85; Pfalzführer 90, 8. A. 95; N. Beiträge zur mittelrhein. Altertumskde III; Bilder aus der Pfalz 94/95, 2. A. 97; Touristenkarte v. Neustadt a. H. u. Umg. (m. J. Lang), 2. A. 01; D. hist. Denkmäl. i. Kant. Dürkheim u. deren Pflege 98; D. Ligurer-Frage I 99, II 00; Von den Burgen d. Pfalz 02; Führer f. Neustadt u. Umgebung 03; Wanderbuch f. d. Pfälzer Wald m. Markierungskarte (Hilschmann) 04, 2. A. 07

Mehnert, Alwin, ASV., DÖSchG., Volksschr., Lehrer. Röhrsdorf b. Lockwitz, Dresden. (Dresden $^{20}/_{3}$ 55.) V: Ein ind. K. Hauser 93; Auf heißem Boden 95; Die Auswanderer 97; Goldzauber 98; Kismet webt 99; Welthändel u. Herzenskämpfe 01; Der Astronomus von Tolkewitz 03; Die Zaubergräfin 05.

Mehring, Franz, Dr. phil. Berlin-Steglitz, Kantstr. 16. (Schlawe $^{27}/_{2}$ 46.) V: Fall Lindau 90; Kapital u. Presse 91; E. Richters Bilder a. d. Gegenw. 92; Die Lessing-Legende 93; Gustav Adolf 94; Gesch. d. deutsch. Sozialdemokratie 97; Hardens Fabeln 98; Weltkrach u. Weltmarkt 00; A. d. lit. Nachlaß v. Marx, Engels, Lassalle 02; Meine Rechtfertigung 03; Schiller 05; Jena u. Tilsit 06.

Mehring, Sigmar, VP., ♆, ✓, Hum., Redakteur am „Ulk". Berlin W, Derfflingerstr. 3. (Breslau $^{13}/_{4}$ 56.) V: Ich bitt' ums Wort 86; Champagnergeist 88; Der Reim in s. Entwickelung u. Fortbildg 89; Die Pfennigsonate 90; Deutsche Verslehre 91 III; Nichts! 94; Die franz. Lyrik im 19. Jahrh. 00; Ungebundenes in gebundener Form 01; E. Herbst a. Festung 01.

Mehrmann, Karl (Pf. Dr. K. M. Ehrmann), Politisch-diplomatische Studien, Dr. phil., Chefred. d. „Coblenzer Zeitung". Coblenz, Eisenbahnstr. 16. (Wilster $^{28}/_{10}$ 66.) V: Der Streit um den Halberstädter Bischofsstuhl vom Jahre 1324/1358 93; Wie war's und was wird werden? 94, 2. A. 97; Ein Jahr im fröhlichen Rheinland 99; Deutsche Welt- u. Wirtschaftspolitik 00; Die Aristokratie in der Weltpolitik 05.

Mehrtens, Georg Christoph, Statik d. Baukonstruktionen und Eisenbrückenbau, o. ThSchP., GHofR. Dresden-A., Schnorrstr. 63. (Bremerhaven $^{31}/_{5}$ 43.) V: Notizen über die Fabrikation des Eisens u. der eis. Brücken 82; Techn. Mechanik 86; Eisen u. Eisenkonstruktionen in geschichtl., hüttentechn. u. technolog. Beziehung 87; Der deutsche Brückenbau im 19. Jahrh. 00; Vorlesgn über Statik der Baukonstruktionen 03/05 III; Vorlesgn über Eisenbrückenbau 07 f. III.

Meiche, Alfred, ♔, ♆, Dr. phil. Dresden, im Sommer: Sebnitz i. Sa. ($^{24}/_{11}$ 70.) V: Sagenb. d. Sächs. Schweiz 94; D. Dialekt d. Kirchfahrt Sebnitz, I Lautlehre 98; Sagenb. d. Königreichs Sachsen 03; Die Burgen u. vorgeschichtl. Wohnstätten der Sächs. Schweiz 07.

Meier, Fritz Victor, ♆, ✓, Nov., Kritik, Hrsg. der Leitartikelkorresp. „Aktuell". Charlottenburg, Tauroggenerstr. 14. (Graudenz $^{31}/_{12}$ 65.) V: Anton Moeller, Künstlergesang 00.

Meier, P. Gabriel (Pf. Alwin v. Bal-

dingen), (k.), ♔, Bibliogr., OSB., Biblioth. u. Prof. Stift Einsiedeln (Baden, Schweiz 27/11 45.) V: Vincenz v. Paul 79; Antonius v. Padua 81, 3. A. 97; Hoch v. Säntis 89; Vor 100 Jahren 94; Heinrich v. Ligerz 96; Knallerbsen 98; Geist d. ewigen Anbetung 98; Catalogus codicum manuscriptorum qui in bibliotheca monasterii Einsidlensis OSB. servantur 99; Auf gefährl. Pfaden 00; Hl. Benedikt u. s. Orden 07. H: Südd. Klöster v. 100 Jahr. 89; Heil. Meinrad, 3. A. 85; Ausgew. Schriften v. Columban, Alkuin, Dodana, Jonas, Hrabanus Maurus, Notker Balbulus, Hugo v. St. Viktor u. Peraldus 90.

Meier, John, germ. ♆, Dr. phil., o. UP. Basel, Pilgerstr. 45. (Bremen 14/6 64.) V: u. H: Bruder Hermanns Leben d. Gräfin Jolande v. Vianden 89; Bergreihen, e. Liederb. d. 16. Jahrh. 92; Hallische Studentensprache 94; Hans Fabritius, D. Büchlein gleichstimmend. Wörter, aber ungleichs Verstandes 95; Köhler, Volkslied. v. der Mosel u. Saar I (Texte u. Anm.) 96. H: D. älteren deutsch. Grammatiken in Neudrucken. V: Kunstlied u. Volkslied in Deutschland 06; Kunstlieder im Volksmunde, Materialien u. Untersuchgn 06.

Meier, Konrad, Lit. ♔, Dr. phil., Prof., Kourektor. Dresden 19, Frankenstr. 6. (Zwickau i. S. 27/1 64.) V: Engl. Grammatik 99; Racine u. Saint-Cyr 03; Üb. den Aufbau d. Sprachunterrichtes 03; Klassisches in Haulet 07. H: Laurie: Mémoires d'un collégien, 3. A. 03; Souvenirs d'une Bleue 02; Ransome, Short Studies of Shakespeares' Plots 04.

Meier, Frl. Maria, Erzählgn f. Kinder, Lehrerin. Hamburg, Meißnerstr. 12. (ebda 16/2 66.)

Meier, Paul Jonas, Kunst ♔, Archäol. u. Numismatik, Dr. phil., Museums-Dir., ThSchDoz., Prof. Braunschweig, Husarenstr. 43. (Magdeburg 22/1 57.) V: Quaestiones selectae de gladiatura Romana 81; Beitr. zur Brakteatenkunde des nördl. Harzes 89/92; Bau- u. Kunstdenkmäler d. Herzogt. Braunschweig: I. Kreis Helmstedt 96, II. Landkr. Braunschw. 00, III. 1 Stadt Wolfenbüttel 04, III. 2 Landkreis Wolfenbüttel 06; Beschreibung der Bau- u. Kunstdenkmäler der Stadt Braunschweig (m. K. Steinacker) 06.

Meier-Graefe, Jul., Roman, Kunst ♔. Berlin W, Genthinerstr. 13. (Resitza 10/6 67.) V: Nach Norden 93; Edward Munch 95; Fürst Lichtenarm 97; D. Prinz 97; Felix Vallotton 97; Edouard Manet u. sein Kreis 02; D. mod. Impressionismus 02; Entwicklgsgesch. d. modern. Kunst, Beitrag zu ein. neuen Ästhetik 04 III; Der Fall Böcklin u. d. Lehre v. d. Einheiten 05. H: Germinal, D. Weltausstellg i. Paris 00.

Meili, Friedrich, internat. Privatrecht Dr. jur., o. UP. u. Präs. d. Kassationsgerichts des Kantons. Zürich I, Sonnenquai 1. (Hinwil, Kt. Zürich) 2/4 48.) V: Di schweiz. Gerichtspraxis üb. d. liter., künstler. u. industr. Eigentum I 91; D. internation. Zivil- u. Handelsrecht 02 II (in Engl. u. Jap. übs.); D. internat. Zivilprozeßrecht 04—06 III; D. Kodifikation de Automobilrechts 07 u. v. a. *

Meilinger, Lothar, ASV., ♆, Kunst ♔, ObLehr. a. d. Münch. Volksch., Schriftleiter d. „Jugendblätter". München, Romanstr. 99. (Tegernsee 29/10 62.) V: Das Münchener Waisenhaus 06.

Meinardus, Otto, ♔, Dr. phil., ArchR u. Archivdir. Breslau, Tiergartenstr. 25/27. (Jever 4/5 54.) V: Urkundenbuch d Stadt u. des Stiftes Hameln 87; Protokolle d. brandenb. GRates aus der Zeit d Groß. Kurfürsten 89—07 V; D. Katzenelnbogische Erbfolgestreit 99—01 II; Da Neumarkter Rechtsbuch u. andere R Rechtsquellen 06.

Meinck, Ernst, ♆, ♫, Musik, Dr. phil. GProf. Liegnitz, Grenadierstr. 14 (Malchin 12/2 57.) V: De epenthesi graec. 81; Die sagenwissenschaftlichen Grundlagen der Nibelungendichtung Richar Wagners 92; Friedrich Hebbels u. Wagners Nibelungen 05. ()

Meincke, Rudolph, ✝, Lic., Dr. phil Past. Hamburg, Neueburg 27. (ebd 3/4 60.) V: Descartes' Beweise vom Da sein Gottes 83; Unsterblichkeit u. Ver geltung 88; D. gegenw. Konfirmationspraxis 99, 2. A. 01; Christus, der Weg, Predigtgabe f. Konfirmandenhäuser 0

Meinecke, Friedrich, ♔, Dr. phil., UP., Hrsg. d. „Hist. Zeitschrift". Freiburg i. B., Längenhardstr. 3. (Salzwede 30/10 62.) V: D. Stralendorffsche Gut achten u. d. Jülicher Erbfolgestreit 86; D deutsch. Gesellschaften u. d. Hoffmannsch Bund 91; Gen.-Feldmarschall H. v. Boye 95/99. II; D. Zeitalter d. deutsch. Erhebung 1795—1815 06; Weltbürgertum u. Nationalstaat 07; Von Stein zu Bismarck 07. MitH: Handb. d. mittelalterl. u neueren Gesch.

Meinen, Johs., s. Koch, Julius.

Meingast, Adalbert, klass. ♆, ♫, k. SchulR. Salzburg, Neutorstr. 19. (Taxenbach 3/9 45.) Wes. d. griech. Akzentes u. s. Bezeichnung 80; Enquête-Komm. 81; Pädag Randglossen 84; Cornelii Nepotis vitae selectae 87; Dem 5. deutsch-österr. Mittelschultage 94.

Meinhardt, Adalbert, s. Hirsch, Marie

Meinhardt, Bernhard, (k.). Nov., ♆ Übsetzgn. Lehr. Erfurt, Auenstr. (Gerdorf 5/11 65.) ()

Meinhold, Joh., ✝, D., o. ö. UP

Bonn. (Cammin $^{12}{}_{8}$ 61.) V: Kompositi-
tion d. Buches Daniel 84; Beitr. z. Erklär.
d. Buches Daniel I 88; Die gesch. Hagio-
graphen u. das Buch Daniel (mit Oettli)
89; Wider den Kleinglauben 95; Jesus u.
d. Alte Test. 96; Jesaja u. s. Zeit 98; D.
Jesajaerzählungen 98; Die Lade Jahves
00; Stud. z. israelit. Religionsgesch. I.
Der heil. Rest 03; Die bibl. Urgeschichte
1 Mose 1—12 gemeinverst. dargest. 04;
Sabbat u. Woche im A. T. 05; Jüdische
Weisheit 07.

Meinhold, Louis, Literat., ✠, Dr.phil.,
Sem.Ob.Lehr. Oschatz i. Sa. (Jägersgrün
$^{30}{}_{1}$ 67.) V: D. neuere deutsche Literatur 05.

Meinhold, Theodor, Superint. Barth
i. Vorpomm. (Cammin $^{2}{}_{3}$ 55.) V: D. heil.
Geist u. s. Wirken am einzelnen Menschen
00; Lebensbild des D. Carl Meinhold 99;
Missionskindergottesdienste 95, 02, 06 III;
Gustav Adolf-Kindergottesdienste 02; Kin-
dergottesdienste f. innere Mission 05; Die
bibl. Grundlage f. den Katechismus-Unter-
richt 07.

Meinke, Ernst, Psycholog. Studien,
GReg.- u. SchulR. Frankfurt a. O.,
Halberstadt 10. (Görlitz $^{29}{}_{6}$ 44.) V: Hilfsb.
f. d. evangel. Religionsunterr. in Lehrer-
bildungsanstalt. 90—06 V; Spruchbuch f.
Schule u. Konf.-Unterr. 02. MitH: Jahr-
buch „Aus Höhen u. Tiefen". ()

Meinong v. Handschuchsheim, Alex.,
✠, Dr. phil., o. UP. Graz, Heinrichstr. 7.
(Lemberg $^{17}{}_{7}$ 53.) V: Hume-Studien 77/82
II; Üb. philos. Wissensch. u. ihre Propädeu-
tik 85; Psychol.-eth. Untersuchg z. Wert-
theorie 94; Bedeutg d. Weberschen Ge-
setzes 96; Üb. Annahmen 02; Untersuchgn
zur Gegenstandstheorie u. Psychologie 04;
Über die Erfahrungsgrundlagen unseres
Wissens 06; Üb. die Stellg d. Gegenstands-
theorie im System d. Wissenschaften 07.

Meisel, Ferdinand, Optik, Dr. phil.,
großh. Dir. d. Gewerbe- u. Handwerker-
schule u. ThSchDoz. Darmstadt, Soder-
str. 90. (Hamburg $^{19}{}_{12}$ 54.) V: Geometr. Op-
tik 86; Lehrbuch der Optik 89; Graduetze
f. Landkarten 91; Elemente der geometr.
Optik 08.

Meisel-Heß, Frau Grete, Nov. Wien,
Briefe durch den Verlag Dr. Wedekind &
Co., Berlin SW, Kommandantenstr. 14.
(Prag $^{18}{}_{4}$ 79.) V: Generationen u. ihre
Bildner 00, 2. A. 05; In der mod. Weltan-
schaug 01; Fanny Roth, e. Jung-Frauen-
geschichte 02; Suchende Seelen, Nn. 03;
Annie-Bianka, e. Reisegesch. 03; Weiber-
haß u. Weiberverachtung, Erwiderung a.
Weininger 04; E. sonderbare Hochzeits-
reise, Nn. 05; D. Stimme, R., 1.—5. A. 07.

Meisgen, Nennodier, s. Klotzer, Christian.

Meisner, Heinrich, ✠, ♔, Dr. phil.,
Prof., Ob.Bibl. d. kgl. Bibliothek Berlin.
Charlottenburg, Kuesebeckstr. 5.
(Jauer $^{4}{}_{8}$ 49.) V: Wirnt v. Grafenberg 74;
Deutsche Pilgerreisen (mit R. Roehricht)
80; Reisebuch d. Famil. Rieter 84; Ein
niederrhein. Bericht üb. d. Orient 86;
Herzogin Maria Anna v. Bayern u. der
Reichstagsgef. v. Schwarzenau 90; E. M.
Arndt (m. R. Geerds) 98; Erfindung d.
Buchdruckerkunst (m. J. Luther) 00; C.
H. Schauenburg 00. H: Ged. a. d. Nach-
lasse J. v. Eichendorffs 88; Briefe W. v.
Humboldts u. E. M. Arndts an Joh.
Motherby 93; Arndts Werke 94/95 IV;
Mitteil. aus d. Lit.-Archive in Berlin 94 ff;
Arndts Fragmente über Menschenbildung
(m. W. Münch) 04.

Meißner, August, Musik, Kritik. Erfurt,
Johannesstr. 58 I. (Halle $^{22}{}_{3}$ 63.)

Meißner, Bruno, Orientalistik, Dr.phil.,
a.o. UP. Breslau, Brandenburgerstr.
56. (Graudenz $^{25}{}_{4}$ 68.) V: De servitute
babylonico-assyriaca 92; Beiträge z. alt-
babyl. Privatrecht 93; Bauinschriften
Sanheribs 93; Assyrisch-babyl. Chresto-
mathie 95; Supplement zu den assyr.
Wörterbüchern 97; Neuarabische Gesch.
aus dem Iraq 02; Assyriolog. Studien
I—III 03 ff.; Seltene assyrische Ideo-
gramme 06 ff.

Meißner, Carl, Skritik, lit. Kritik, ✠,
✍. Dresden XXI, Hofmannstr. 25.
(Elbing $^{28}{}_{7}$ 70.) V: Kunst d. 19. Jahrh. 98.
H: Novalis' sämtl. Werke 98 III. ()

Meißner, Frau Fanny, DÖSchG., Lo-
kal♔. Wien XVIII, Währingerstr. 117.
(Graz $^{10}{}_{10}$ 41.) V: Krankenpflege i. Kriege
u. die Hilfeleistung der Frauen; Deutsche
Volksch. i. Östr.; Frauenrecht i. Östr.

Meißner, Franz Herm., BP., Nov., ✠,
Dir. Berlin, Keithstr. 6. (ebda $^{8}{}_{12}$ 63.)
V: Insulaner, N. 88; Max Klinger 96;
Tiepolo, Veronese 97; Künstlerbuch I:
A. Böcklin 98, 10. A. 01, II: M. Klinger 99,
5. A. 04, III: F. Stuck 99, 3. A. 00, IV:
H. Thoma 99, 3. A. 00, V: F. v. Uhde, 2.
A. 00, VI: F. v. Defregger 00, VIII: A.
v. Menzel 02, 2. A. 02; Prells Wand-
malereien im Palazzo Caffarelli 04.

Meißner, Friedrich, ASV., VDR., Zei-
tungswesen, ThSchDoz. Darmstadt u.
Doz. am journalist. Seminar d. Univ. Hei-
delberg, Chefred. u. Verl. d. Fachzeitschrift.
„Der Erz-Bergbau" u. „Der Steinbruch".
Frankfurt a. M., Schneckenhofstr. 27.
(Wittlensweiler i. Schwarzwald $^{4}{}_{7}$ 74.)
V: Gedankensammlg 95; Typograph. Illu-
stration in alter u. neuer Zeit 07; Studien
üb. das Zeitungswesen 07; Entwicklg, Be-
deutung u. Aufgaben der Fachpresse 07.

Meißner, Frau Hermi, geb. Schramm
(Pf. Hans Georg), ✠. Charlotten-
burg, Goethestr. 69 I. (Rogasen $^{4}{}_{4}$ 60.)
V: Der gute Ton 92, 15. A. 06; Dichter-

album 94, 7. A. 01; Das richtige Benehmen 97, 6. A. 03; Perlen deutscher Poesie 98; Souvenir 98. ()

Meißner, Frl. Marie, PA., Märchen. Dresden, Reichsstr. 14 II. (Flurstedt i. Weimar $^{18}/_{6}$ 51.) **V:** Knospen u. Blüten 81; Aus meiner Welt 88, 3. A. 06; Wanderer u. Welle, Ein Sang v. Elbestrand; Entspricht das Gretchen im Faust d. deutsch. Frauenideal?; Das Liebeslied der neuen Zeit 95; Wie einst im Mai 99; Aus deutsch. Landen, 1. u. 2. A. 04; Der Elfen Geheimnis, dramat. WeihnM. 07.

Meißner, Rudolf, german. Ψ, Dr. phil., o. ö. UP. Königsberg i. Pr., Hardenbergstr. 8/10. (Glogau $^{3}/_{2}$ 63.) **V:** Strengleikar 02; Skaldenpoesie 04.

Meister, Aloys, ♔, Wirtsch.♔, Dr. phil. o. UP. Münster i. W., Burchardstr. 16. (Frankfurt a. M. $^{7}/_{12}$ 66.) **V:** Die Hohenstaufen i. Elsaß 90; Die Kölner Nuntiatur 1584—90 (m. Ehses) 95; D. Straßburg. Kapitelstreit 1583—92 99; Die Fragmente der Libri VIII Miraculorum d. Cäsarius von Heisterbach 01; Die Anfänge d. mod. diplomat. Geheimschrift, Beitr. z. Gesch. d. ital. Kryptographie des 15. Jahrh. 02; D. Geheimschrift im Dienste der päpstlichen Kurie von ihren Anfängen bis Ende d. 16. Jahrhs. 06; Deutsche Verfassungs-Gesch. d. MA. 07. **H:** Annalen f. Gesch. d. Niederrheins, H. 61—78 95/04; Münstersche Beiträge zur Geschichtsforschg, neue Folge, H. 1—15 04—07; Grundriß d. Geschichtswissenschaft I_1 u. I_2 06, II 2, 3, 6, 8 07.

Meister, Carl (Pf. Carl Retsiem, Raphanus), ASV., 𝒻, Kaufm. Hamburg, Abteistr. 11. (ebda $^{7}/_{1}$ 64.) **V:** Ein Heiratsantrag, Einakter 06; Brautglocken, desgl. 07. *

Meister, Ferdin., klass. Ψ, Dr. phil., Prof. Breslau, Augustastr. 84. (Eisenach $^{29}/_{11}$ 28.) **V:** Dictys Cretensis, Ephemeridos belli Troiani libri sex 72; Darctis Phrygii de excidio Troiae historia 73; Slg. deutsch. Ged. f. höh. Lehranstalten 73; Quintil. de instit. orat. libri XII 86/87 II; Stipendien u. Unterstützungen in Breslau 89, 2. A. 06; Beitr. z. Gesch. d. Gymn. z. St. Maria Magdalena Breslau 93.

Meister, Friedrich (Pf. Filipp Moreno, Friedr. Berner, Friedr. v. Baruth, F. M. Viator), Roman, Nov., spez. See-Nov., Reisebilder, Jugendschr., 𝒻, ⚓, **Ue:** E. Stuttgart, Helfferichstr. 8. (Baruth $^{28}/_{7}$ 41.) **V:** Im Kielwasser der Piraten 89, 2. A. 90; Robinson Crusoe 91, 10. A. 02; Seekadett 92; Wilhelm II. 93; Schatzsucher im Eismeer 95; Sigism. Rüstig 95, 8. A. 02; Wildtöter 96; D. letzte Mohikaner 96; Schiff Ahoy! 96; Klar zum Wenden! 97; Pfadfinder 97; Lederstrumpf 97; Alte Trapper 97; Burenblut 00, 2. A. 02; Hung Li Tscheng, oder der Drache am Gelben Meer 00, 2. A. 02; In der deutsch. Südsee 02; Gullivers Reisen 04; Muhérero ritárera, oder die beiden Schiffsfähnriche 04; Don Quixote 05; Das Blutopfer 05; Das Totenschiff 05; Die Seeräuber von Mosambik 05; Die Seejungfrau 05; Münchhausen 06; In Seegang u. Brise 07; Die Piraten, Das Auswandererschiff, Das Sträflingsschiff (nach W. C. Russell); Obersteuermann Trunnell (nach J. Hains); Seemannshumor (nach W. W. Jacobs). **H:** Marinejahrbuch f. d. deutsche Jugend.

Meister, Hulda, s. Sacher-Masoch.

Meister, Marianne, s. Mirbach, Maria

Meister, Richard, klass. Ψ, Dr., Prof. Konrektor. Leipzig, Dufourstr. 21 (Dresden $^{27}/_{7}$ 48.) **V:** D. griech. Dialekt 82/89 II; D. Mimiamben d. Herodas 93 Dorer und Achäer I 04.

Meister, Wilh., Staatswiss. u. Geneal., Dr. jur., ObKonsistR. u. ord. Mitgl. d. Landeskonsist. Hannover, Laube 43 I. (Lüneburg $^{7}/_{7}$ 54.) **V:** Repetito d. Pandektenrechtes 85, 4. A. 04, d. Völkerrechtes 86, 2. A. 05, d. Staatsrechte 87, 2. A. 05; Beitr. z. Gesch. d. Fam. Meister I 93; Repetitorium des Kirchenrechts 93, 2. A. 05; Aus den Papiere e. alten Offiziers 94; Beiträge zur Gesch. d. Fam. Meister, sowie d. Familien v. Normann, v. Boehmer, Salfeld, Runde v. Pistorius, v. Schlözer, Ubbelohde I 95, III 96; Gesch. d. Fam. Meister I 01 II 06; Zeitbetrachtungen 05.

Meitzen, August, Statistik, 🕮, Kult.♔, Dr. phil., Dr. j. rg. pol., o. HonUP GRegR. Berlin W, Cornelisstr. 4 (Breslau $^{16}/_{12}$ 22.) **V:** Urkund. schles. Dör 63; Boden u. landwirtsch. Verhältn. de preuß. Staates 68—0 VII u. Atlas; Inter nat. land- u. forstw. Statistik 73; Ausbre tung d. Deutsch. i. Deutschl. 79; D. deutsch Haus 82; Frage d. Kanalbaues i. Preuß 85; Gesch., Theorie u. Technik d. Statist 86, 2. A. 02; Stromgebiete d. Deutsch Reichs 91—02; Siedelung u. Agrarwese d. West- u. Ostgermanen, Kelten, Römer Finnen u. Slaven 95 III u. Atlas. (

Meixner, Jul., ♁, 𝒻, **Ue:** EP, Pro a. Konservatorium. Wien VIII, Fuhr mannsg. 12. (Tarnow $^{15}/_{6}$ 50.) ()

Mekler, Siegfried, klass. Ψ, Dr. phil UDoz., GP. Wien IX/4, Alserbachstr. 2 (ebda 52.) **V:** Euripidea, textkrit. Studie 79; Sophoclis tragoediae ex rec. Dir dorfii ed. VI. 85; Philodemos, Über de Tod 86; Euripides' Medea für den Schu gebrauch 86; dess. Iphigenie i. T. eben 91; Herondas' Mimiamben (deutsch) 94

Academicorum philos. index Herculanensis 02: Bericht über die die griech. Tragiker betreffende Literatur d. J. 1898 bis 1902 I 05, II 05. ( )

Melbourn, Jos., EP., Publizist., ♂, Red. d. „Ill. Wien. Extrabl.". Wien IX, Bergg. 31. (ebda $^{2}{}_{3}$ 57.) V: D. Verlassenen, Sch.; Ein schwieriger Fall, Lsp.; Zwei Philanthropen, Lsp.: Der Ruf einer Frau, Sch.; Lola, Lebensb.; Bei Seiner Excellenz, Sch.; Der Retter, Einakter.

Meldner, O., ASV., VJ & SV., ✠, Journalist, Sachverständiger f. Urheberrecht. Lichtenberg b. Berlin. (ebda $^{1}{}_{11}$ 62.)

Melichar, Leopold, Pharmakologie, Dr. med., k. k. Sektionsrat im Minist. d. Inn., Regts.-Arzt. Wien XVIII/2, Messerschmidtg. 20. V: Anleitg zur Erkenntn. u. Prüfg der in der österr. Pharmakopoe aufgen. Arzneimittel 94; Cicadenen von Mittel-Europa 96; Monographie der Ricaniiden 98; Monographie der Acanaloniiden u. Flatiaden 02: Die Judikatur des Verwaltungsgerichtshofes in Sanitätsangelegenheiten 03; Arzneibereitung a. pharmazeut. Spezialitäten 05. ( )

Melikow, Loris, s. Hofmannsthal, Hugo von.

Melitta, Marie, s. Schenk, Marie M.

Melitz, Leo, ASV., ♂, Dir. am Stadttheater. Basel. (Halle $^{5}{}_{1}$ 55.) V: König Drosselbart, dram. Märchen 82; Gesch. d. Stadttheaters Stralsund 83; Theaterstücke der Weltlit. I 93, 3. A. 04, II 04; Wunderhorn, dram. M. 94; Liliput-Opernführer 94, 3. A. 05; Sündenbock, Lsp. 95; Peterle u. Bärbele, dram. M. 03; Schauspielführer 04; Schweizer Märchen 05; Neuer Opernführer 06; Operettenführer 07.

Mell, Alexander, ✠, k. k. RegR., Dir. des k. k. Blinden-Inst. Wien II, Wittelsbachstr. 5. (Prag $^{17}{}_{2}$ 50.) V: Einrichtung u. Bewirtschaftung d. Schulgartens 85; Enzyklopäd. Handb. d. Blindenwesens 00; Blinde Leser 01; Geschichte des k. k. Blindeninstituts 04.

Mell, Anton, ♔, Dr. phil., Landesarchivs-Dir., Sekr. der Histor. Landeskommission u. a.o. UP. Graz, Mozartgasse 8. (ebda $^{7}{}_{6}$ 65.) V: Territoriale Entwickelung Krains v. 10.—13. Jahrh. 88; Beitr. z. Gesch. des Untertanswesens in Steiermark 92 f. II; Steierm. Urbare 93; Lage d. steiermärk. Untertanenstandes 96; Handschr. d. steiermärk. Landesarchivs 00; Marktarchiv Aussee 00; Bauernbefreiung in Steiermark 01; Comitatus Luipoldi 02; Regesten der Familie Teufenbach 05; Archiv der steirischen Stände 05.

Mell, Max, ♆, Dr. phil. Wien II, Wittelsbachstr. 5. (Marburg a. D. $^{10}{}_{11}$ 82.) V: Lateinische Erzählungen 04; Die drei Grazien des Traums 06.

Mell, Roman Albert, Kritik, ✍, Nov. München, Türkenstr. 98 IV. (Salzburg $^{24}{}_{3}$ 86.) *

Melnec, S., s. Böttger, Clementine.

Melnik, Josef, russ. Lit. Berlin W, Nürnbergerstr. 36. (Bialystok i. Rußland $^{11}{}_{12}$ 80.) H: A. Wolynski: D. Buch vom großen Zorn, Der moderne Idealismus u. Rußland, Anton Tschechow; Russen üb. Rußland, e. Sammelwerk 06; Sibirien, wie es ist, u. was ihm notint 08.

Meltzer, Fr. Emil Johannes (Pf. Hans Meltzer), Sprachwissensch., Dr. phil., GP. Stuttgart, Kanonenweg 3. (Waldenburg i. Pr. Schles. $^{6}{}_{3}$ 63.) V: Griechische Grammatik 00. ( )

Meltzer, Otto, klass. Ph., ♔, Dr. phil., GRekt., ObStudR. Dresden-A., Wettiner Platz 13. (Lauenstein $^{12}{}_{3}$ 46.) V: Papst Gregor VII. u. die Bischofswahlen 69, 2. A. 76; Gesch. d. Karthager 79, 96 II.

Melzer, Alfons, ✍, Uc: F, Dr. phil., Journalist. Berlin W 30, Schwäbische Str. 28. (Coblenz $^{2}{}_{12}$ 44.) V: Deutsche Kolonien; D. Kongostaat; Australien u. Amerika am Ziele d. Auswanderung u. Kolonisat. 85; Deutsch-engl.-franz. Lexikon d. Ausfuhrindustrie u. d. Handels; Ausbreitung d. Mormonismus i. Nordamerika.

Memminger, Ant. (Pf. Oswald Stein), bayr. Landtagsabg. Würzburg. (Straubing 46.) V: Alpenstraßen u. Alpenbahnen, 2. A. 78; Vergangenheit, Gegenwart u. Zukunft d. Nation. Wirtschaftspolitik 80; Briefe aus Amerika 80; Eisenbahnen Bulgariens 81; Mod. Technik 82; Roman Ludwigs II; Herzogin v. Galliera, R.; Ltn. Hofmeister als Sozialdemokrat vor d. Militärschwurgericht, 1. u. 2. A. 93; Der Talmud 95, 2. A. 97; Die Franzosen i. Franken 96; Die Bodenzinse 96, 6. A. 98; Ein Kolleg b. Fürsten Bismarck 98; Der fränk. Elfstädtebund u. sein Untergang 99; Der große Ketzer i. d. Medizin (Dr. Schweninger) 02; Das verhexte Kloster 03, 2. A. 05.

Memminger, August, Dr. phil., Red. d. „N. Bayr. Landeszeitg". Würzburg. (Winterthur $^{20}{}_{9}$ 74.) V: Zur Gesch. d. Bauernlasten mit besond. Beziehung auf Bayern, 1. u. 2. A. 00.

Memminger, Thomas, Red. u. Verl. d. „N. Bayr. Landeszeitg". Hrsg. d. „Kissinger Blätter". Würzburg, Domerpfarrg. 2. (ebda $^{24}{}_{6}$ 70.) V: D. Invalidenversicherung 01; D. Bauernbundskalender 99/08; Jüd. Schweinereien 02, 14. A. 04; Das bayerische Zentrum vor u. nach der Abstimmung üb. d. Zolltarif 03.

Mendheim, Max, PA., Lit. ♔, ♆, ♂, Erz., ✍, Krit., Dr. phil., Red. a. „Brock-

haus' Konv.=Lex.". Leipzig, Lößnigerſtr. 9. (ebda $11|_1$ 62.) **V:** D. reichsſtädtiſche Söldnerweſen i. 14. u. 15. Jahrh. 89; Hauffs Leben u. Werke 94; J. L. Uhland 00; Retter Tod, Sch. 03; Im Tod vereint, Tr. 03; Gedichte 05; Der Waſunger Krieg, Optte. 07. **H:** Hauff, Werke 91 u. 03 IV; Lyriker und Epiker der klaſſiſchen Periode 92 III (in Kürſchners Deutſch. Nat.=Lit.); Nettelbecks Lebensbeſchreibung; Kugler, Geſch. Friedr. d. Gr.; Goethes Tagebuch 03; Hoffmann von Fallersleben, Ausgew. Dichtgn 06; Freiligrath, Ausgew. Ged. 07. **Uc:** Tennyſon, Enoch Arden 93.

Mené, Viola, ſ. Roſenbaum, Lola.

Menge, Herm., klaſſ. Ψ, Dr. phil., GP., GDir. a. D. Goslar a. Harz. (Seeſen $7|_2$ 41.) **V:** Lat. Synonymik 74, 4. A. 00; Geſch. d. deutſch. Lit. 77 III, 2. A. 82; Repetitorium d. lat. Syntax u. Stiliſtik 85, 8. A. 05; Material z. Rep. d. lat. Gramm. 85, 4. A. 04; Griech. Syntax 90; Repetit. d. griech. Syntax 78, 5. A. 02; Material dazu 90, 3. A. 97; Oden d. Horaz f. Freunde klaſſ. Bildung 93, 3. A. 04; Griechiſch=deutſch. Schulwörterbuch mit beſ. Berückſichtigung d. Etymologie 03; Griech.=deutſch. Taſchenwörterb. 03; Lat.=deutſch. u. deutſch=lat. Taſchenwörterbuch 03; Erklärende Anmerkungen z. d. Oden u. Epoden d. Horaz 04; Latein.=deutſch. Schulwörterbuch mit beſ. Berückſichtigung der Etymologie 07.

Menge, Rud., Ψ, Archäol., ∎, Dr. phil., Prof., GObSchulR., Red. d. „Lehrproben u. Lehrgänge"(m.W.Fries). Oldenburg i. Gr., Meinardusſtr. 28. (Weimar $6|_7$ 45.) **V:** De Marci Musuri Cretensis vita studiis ingenio 68; Gymnaſium u. Kunſt 77; Einführung i. d. antike Kunſt 80, 3. A. 01; Antike Rechenaufgaben 81; Caesar de bello Gallico 85, 13. A. 07; Lexicon Caesarianum (m. Siegmund Preuß) 85—90; Troja 91, 2. A. 05; Ithaka 91, 2. A. 03; Caesar de bello civili 93, 2. A. 03 **H:** Niemeyer, Originalſtellen griech. u. röm. Klaſſiker üb. d. Theorie d. Erziehung u. d. Unterrichts 98.

Menger, Carl, Dr. jur. u. Ehrendokt. d. Staatsw., HonP., HofR., lebensl. Mitgl. d. öſt. Herrenh., wirkl. Mitgl. d. Wiener Akad. d. Wiſſ. Wien IX, Währingerſtr. 12. (Neu=Sandez $23|_2$ 40.) **V:** Grundſätze d. Volkswirtſchaftslehre 71 u. 95; Unterſuchungen über d. Methode der Sozialwiſſenſch. 83; Irrtümer d. Hiſtorismus 84; Beitr. z. Währgsfrage in Öſterr.=Ung. 92; Übergang z. Goldwährg 92. ()

Menger, Max, Dr. jur., em. Advokat, Landt.=Abg. Wien VIII, Auerſpergſtraße 19. (Neu=Sandez $10|_9$ 38.) **V:** Die auf Selbſthilfe geſtützten Genoſſenſchaft. i. Handw.= u. Arbeiterſtande 66; D. Wahlref. i. Öſterr. 73; Unſ. direkt. Steuern 81; Statiſt. Zuſammenſtellungen als Material f. d. Reform d. Verz.=Steuer 87; D. Reform d. Beſteuerung v. Branntwein u. Preßhefe in Öſterr.=Ung. 88; D. öſterreich. Staatsvoranſchlag f. 1889 89; Trieſter Fragen 90; D. böhm. Ausgleich 01; D. Ref. d. Steuern 95; Z. polit. Lage i. Öſterreich 98; Staatskriſis u. Staatsſtreich=Enthuſiaſten 01.

Menghin, Alois, (k.), 𝒻, Volkskunde, Volks= u. Jugendſchr., Kunſt♛, Schuldir. Meran i. Tirol. (Tramin $31|_1$ 56.) **V:** Aus d. deutſch. Südtirol 84; Fürſt u. Vaterland! Erz. 93, 2. A. 00; D. „latein." Schulmeiſter v. Meran 93; Dies= u. jenſeits des Gampens 97; Tirols Ruhmesblatt in d. Weltgeſch. 99. **H:** Leſebuch f. d. tirol. Wiederholungs= u. Fortbildungsſchulen 99. **Bearb:** Scherer, Geographie u. Geſch. v. Tirol u. Vorarlberg, 5. A. 95, 6. A. 03; Grieben, Meran u. Umgebungen, 3. A. 07.

Menghius, Mart. Clem., PA., ☸, ♟, ☉, ☿, 𝒻, ⊞, Red. Nürnberg, Therſienplatz 9 II. (Aachen $6|_{12}$ 57.)

Mengs, Georg, ſ. Büſtorff, Gertrud.

Menn, Fräul. Magda, ♛, Lit.♛, ☿, **Uc:** EFI. Düſſeldorf, Roſenſtr. 60. (Neuß $2|_5$ 56.) **V:** Blätter im Winde, G. 02. ()

Menne, Karl J. J., ASV., Lit.♛, Kult.=♛, ♛, ⊕, Dr. phil., GObLehr. Borbeck i. Rhld., Friedrichſtr. 12 I. (Geſeke i. W. $1|_1$ 73.) **V:** Üb. d. Einfluß d. deutſch. Lit. auf d. niederländ. um d. Wende des 18./19. Jahrh. 97 f. II; Perfektive Verben i. Sachſenſpiegel 03; D. Entwickelung der Niederländer zur Nation 03; Goethes Werther in d. niederländ. Lit. 06. **H:** Seyffardt, Die Geuſen, E. 98.

Mennung, Alb., vgl. Lit.♛, Linguiſtik, Ethnol., Dr. phil., ObLehr. Schönebeck b. Magdeb. (Hildesheim $15|_{12}$ 66.) **V:** Der Bel Inconnu des Renaut de Beaujeu etc. 90; J. F. Saraſins Leben u. Werke 02 II; D. Sonettenſtreit u. ſ. Quellen 02.

Menrad, J., Ψ, Dr. phil., GP. München, v. d. Tannſtr. **V:** Râmâyana I 97; Hohenſtaufe u. Wittelsbach, Dr.; Üb. neuentdeckte Homerfragmente 92/98 III; De contractionis et synizeseos usu Homerico 86; Markgraf Luitpold, Feſtſp. 01; Lat. Kaſuslehre, 3. A. 06; Deutſch. Leſebuch 06.

Menſch, E. J. N., ſ. Laux, Arthur.

Menſch, Fräul. Ella, DSch., PA., Dr. phil., Theaterkritik., Red. d. „Frauen=Rundſchau". Berlin W, Kirchbachſtr. 12 II. (Lübben i. N.=L. $5|_3$ 59.) **V:** Wagners Frauengeſtalten 86; Heſſiſche Geſchichten 89; Neuland 92 f. II; Bedeutung der Chicagoer Weltausſtellung f. deutſche Frauenarbeit; Der neue Kurs; Konverſationslex. der Romanlit., der Theaterlit.;

D. Frau in d. mod. Lit. 98; D. Geopferte, R.; Auf Vorposten, R.; Rousseau, d. Philosoph des Naturrechts; Königin Luise von Preußen; Deutsche Geschichte, volkstüml. dargestellt; Bilderstürmer in der Berliner Frauenbewegung. H: Dich ruft das Vaterland, Anth.

Mensch, Herm. (Pf. H. Normann u. H. Nordheim), Lit.☆, 𝒻, Dr. phil., ObLehr. i. P. Gießen, Ludwigstr. 4. (Angerburg 22_5 31.) V: Griech. Lit.-Bilder 77; Röm. Lit.-Bilder 80; Perlen d. Welt-Lit. 81; Deutsche Gesch. in Bildern dargestellt 86; Neue Materialien zu deutsch. Stilübungen für obere Klass. I, 8. A. 03, II 03, f. mittl. Kl. 2. A. 98; Freimaur. Reden u. Toaste, 4. A. 90; Polit. Konv.-Lexikon 92; Reden d. Gr. v. Caprivi 94; Sedan-Reden, 6. A. 96; Characters of Engl. Litt., 4. A. 05; Vademecum f. Freimaurer, 2. A. 00; Reden, Ansprachen u. Trinksprüche usw., 2. A. 01; Compositions françaises 02; Vademecum f. Zeitungsleser 02.

Mensching, H. W., s. Garde, Arnold.

Mensi von Klarbach, Alfr. Frhr., PM., Feuill.-Red. d. „Allg. Ztg.", Theat.- u. Musikrefer., ∴ (Vedanta- u. buddhistische Religions∴, Schopenhauer). München, Maximiliansplatz 12 a. (Innsbruck 16_{12} 54.) V: Die Shakespeare-Bühne 99.

Mensi von Klarbach, Franz Frhr., Dr. jur., Finanz☆, k. k. Vizepräs. u. Finanz-Landesdir. Graz, Burgring 18. (Wien 21_4 54.) V: Die Finanzen Österreichs von 1701—1740 90. ( )

Mensinga, Wilh. P. J. (Pf. Dr. C. Hasse), Gynäkologie, Hygiene, 𝒻, Dr. med., pr. Arzt. Flensburg, Norderstr. 15/17. (Sybecarspel 19_5 36.) V: Fakultative Sterilität 81, 7. A. 00; Hygiene in d. Frauenkleidung 85, 2. A. 85; Aus d. ärztl. Leben 86; Beitr. z. Mechanismus d. Konzeption 89; D. Weib u. die Tuberkulose 90; Katechism. d. Ehestandes 94; Wider d. Verunstaltung u. Schädigung d. weibl. Körpers 97; Über Stillungsnot usw. 02; Vom Sichinachtnehmen (congressus interruptus) 05; Meine Lebensaufgabe 07.

Mentor, s. Wolff, Felix.

Mentschel, Theophil, Ψ, Nov., Lehrer. Türmitz-Aussig i. Böhm. (Prag 30_1 70.) V: Stimmungsbilder, G. 98; Sang a. d. Elbe 99; Neue Ged. 01; Elblänge 06. ( )

Mentz, Ferd., Ψ, Bibliogr., Dr. phil., Bibliothekar a. d. Kais. Univ.- u. Landesbibl. Straßburg i. E., Schwarzwaldstr. 53. (Bern 24_4 61.) V: De L. Aelio Stilone 88; Bibliogr. Zusammenstellg d. gedruckten Schriften Butzers 91; Bibliogr. d. deutsch. Mundartenforschg 92, d. roman. Philol. f. 1891 95, f. 1892 97.

Mentz, Georg, ☆, Dr. phil., a.o. UP. Jena, Erfurterstr. 2. (Apolda 31_3 70.) V: Ist es bewiesen, daß Trithemius e. Fälscher war? 92; Johann Philipp von Schönborn, Kurfürst von Mainz, Bischof v. Würzburg u. Worms 1605—73 96/99 II; Die deutsche Publizistik im 17. Jahrh. 97; Johann Friedrich der Großmütige I 03; Die Wittenberger Artikel v. 1536 05.

Mentz, Frau Luise von, geb. v. Wernsdorff, ASV., Ψ. Elbing i. Westpr., Königsbergerstr. 75 II. (Stagnitten 16_9 66.) V: Gedichte 03. ( )

Mentz, Paul, ∴, Dr. phil., UDoz. Leipzig, Nostitzstr. 15 III. (Danzig 28_3 69.) (*)

Menzel, Frau Elisabeth, geb. Schippel, VB., DSch., Nov., Theater- u. Lit.☆, 𝒻. Frankfurt a. M., Elsheimerstr. 21 a. V: Gesch. d. Schauspielkunst i. Frankf. a. M. 82; Feldnelken, Erz. 85; Maikönigin, R. 88; Feldspath, Erz. 90; Der Räuber, Vst. 94; Der Waldhannes, R. 95; Alte Hausmittel, Charakterb. 95; D. alte Frankfurt. Schauspielhaus u. seine Vorgeschichte 02; Fränkische Erde, R. 05; D. Urteil Salomonis, Sch. 06. ( )

Menzel, Ad., ⚒, Dr. jur., o. UP. Wien IX, Schwarzspanierstr. 20. (Reichenberg 9_7 57.) V: D. Schuldübernahme 84; D. Anfechtungsrecht d. Gläubiger 86; Unfall- u. Krankenversich. 89; Soziale Gedanken im Bergrecht 90; Das Überbot 91; Arbeiterversich. nach österr. Recht 93; D. Kartelle u. d. Rechtsordng 94, 2. A. 02; Systeme d. Wahlrechts 95, 2. A. 06; Recht d. Notwegs 96; Wandlgn i. d. Staatslehre Spinozas 98; Machiavelli-Studien 02; Untersuchungen zum Sokrates-Prozeß 02; Natur- u. Kulturwissenschaft 03; Zur Frage der Vereinfachung der Arbeiterversicherg 05; Mirabeau u. d. Menschenrechte 06; Spinoza u. d. Völkerrecht 07; D. Socialvertrag b. Spinoza 07; Spinoza u. d. deutsche Staatslehre d. Gegenwart 07.

Menzel, Erich, s. Meyer, Erich.

Menzel, Viktor, GymnProf. Charlottenburg, Goethestr. 61. (Ratibor 15_9 65.) V: Entstehung des Lehnswesens 90; Deutsch. Gesandtschaftswesen im Mittelalter 92; Sarmatenweisen 04; Moderne Lieder eines Unmodernen 05; Ewige Wahrheit 05.

Menzen, Karl Degenhard, (k.), ⚒, Dr. jur., AGR. Frankfurt a. M. (Montjoie 17_6 49.) V: Preuß. Grundbuchordng 87, 2. A. 93; Landgem.-O. f. d. östl. Prov. Preußens 94; Reichsgesetz, betr. Verkehr mit Nahrungsmitteln usw. 91, 3. A. 98; Rheinische Grundbuch-Ordnung 89, 2. A. 93; Gesetz, betr. die Zwangsvollstreckung in das unbewegliche Vermögen 88, 2. A. 93; Vormundschafts-O. 88, 2. A. 93; Deutsche Auslieferungsverträge 90; Ar-

beiterschutz nach d. Reichsgef. v. 1/6 1891 91; Berggesetz f. Preußen 90; Gesetz, betr. die Erwerbs- u. Wirtschaftsgenoss. 89; Reichsgesetz, betr. Inval.- u. Altersvers. 89, 2. A. 90; Lamprechtsches Statut 87, 2. A. 87; Zur Berufungsfrage in Strafsachen 99; Deutsch. Bürgerbuch 01 II, 2. A. 04; Inv.-Versich.-Gesetz v. 1899 02. ()

Menzer, Paul, ⁂, Dr. phil., a.o. UP. Marburg i. Hess., Wörthstr. 50. (Berlin 3/3 73.) **V:** Der Entwicklungsgang der Kantischen Ethik 97; Kantstudien II u. III 97/98; Philosoph. Lesebuch (m. M. Dessoir) 03, 2. A. 05.

Mephisto, s. Schneidt, Karl.

Merbo, Stian, s. Ommerborn, Christ.

Mered, s. Meder, Paul.

Merer, Ka. Em., s. Kaemmerer, Franz.

Merges, L., s. Götz, Ludw.

Merguet, Hugo, Ψ, vergl. Sprachw., Dr. phil., GP. a. D. Gotha, Waltershäuserstr. 43. (Pillau 41.) **V:** Entwicklg d. latein. Formenbildung 70; D. Ableitg d. Verbalendgn a. Hilfsverben usw. 71; Lexikon zu den Reden des Cicero 73/84 IV, zu den Schriften Cäsars u. s. Fortsetzer 84/86, zu den philos. Schriften Ciceros 87/94 III; Handlexikon zu Cicero 05.

Meringer, Rudolf, Ψ, Dr. phil., o. UP. Graz, Universitätsstr. 27. (9/3 59.) **V:** Versprechen u. Verlesen 95; Indogerman. Sprachwissenschaft 95, 3. A. 03; Etymologien zum geflochtenen Hause 98; Die Stellung des Bosnischen Hauses und Etymologien zum Hausrath 01; Wörter und Sachen 03—07 V; Das deutsche Haus u. sein Hausrath 06.

Merk, Emma, s. Haushofer, Emma.

Merkel, Eug., Handelswiss., Hauptlehr. f. Handelswiss. a. D. Traunstein i. ObBay., Villa Wartberg. (Mannheim 31/5 54.) **V:** Handelsrecht 85; Handelskunde, Bank- u. Börsenwesen 86; Denkrechnen: I. Normalrechnen 92; Normalbuchführung für Kleinkaufleute 92; Spar-Haushaltsbuch 94; Mittel u. Wege zur Lösung der soz. Frage 05.

Merkel, Friedr., ♿, Dr. med., o. UP., GMedR., Hrsg. (mit Bonnet) der „Anatom. Hefte". Göttingen. (Nürnberg 5/4 45.) **V:** Das Mikroskop u. s. Anwendung 75; Handbuch d. topogr. Anatomie 85; J. Henle 91; Henles Grundriß der Anatomie 01.

Merkel, Johs., ⚖, Dr. jur., o. UP., GJustR. Göttingen, W. Weberstr. 14. (Halle a. S. 30/12 52.) **V:** Lehre v. d. Successio graduum unter Intestaterben 77; Üb. d. Konkurs d. Aktionen 77; Üb. Arrest und einstweil. Verfügg 80; Abhdlgn a. d. röm. Recht 81/88 III; Über Sepulcralmulten 92; H. Husanus 98; Quell n d.s Nürnb. Stadtrechts 01; Der Kampf des Fremdr. mit dem einheim. R. in Braunschweig-Lüneburg 04.

Merkel, Richard, Volkskunde, ♔, ♉, ☉, Pastor. Leipzig-Sellerhausen, Wurzenerstr. 117. (Plauen i. V. 3/12 68.) **V:** D. Väter Glaube, Vst. 98, 2. A. 07; Pechsieders Weihnacht, Vst. 99, 3. A. 03; Im Weihnachtsglanze 00, 2. A. 07; Aus protestant. Lager, Lr. u. G. 03. **H:** Vogtländische Monatsbl. 00/01; Protest. Wacht 02/06.

Merker, M., Ethnogr., Hauptmann in der Schutztruppe für Deutsch-Ost-Afrika. Dar-es-Salam. **V:** Die Masaï, e. ostafrikan. Semitenvolk 04.

Merkl, Joseph, Hum., ☉, ☽krit. München, St. Paulstr. 10. (ebda 2/7 54.) **V:** Im Hörselberg, Lsp. 98; Flitterwochen, Humoresken 04; Lustige Liebe, desgl. 06.

Merkle, Sebastian, (k.), Kirchen♔, D., Dr. phil., o. UP. d. ✝. Würzburg, Sanderring 4. (Ellwangen 28/8 62.) **V:** Die ambrosian. Tituli 96; G. Palcottis liter. Nachlaß 97; Concilium Tridentinum I 01; Reformationsgeschichtl. Streitfragen 04; Die theol. Fakultäten u. der relig. Friede 05; Das Konzil von Trient u. die Universitäten 05; Auf den Pfaden des Völkerapostels, Gedächtnisrede auf H. Schell 06. **MitH:** Weltgesch. in Charakterbildern.

Merta, Edler v. Mährentreu, Adalb., Erz., Humor, ⅄, ❁, ObIngen. der österr. Staats-Eisenb. Wien VII, Neubaugürtel 18. (Littau 23/4 39.) **V:** Scherzraketen 67.

Mertelmeyer, Bruno, VB., Kultur♔, 𝒻, Dr. jur. Berlin W, Augsburgerstr. 62. **V:** Altmecklenburg 81.

Merten, Anna, s. Thomas-Merten, Anna.

Mertens, Hans Willy, (k.), ♆, 𝒻, Nov., Übsetzgn, Hauptlehr. Weiden b. Cöln a. Rh. (Spich 26/5 66.) **V:** Lieder der 2. Frau 87; Leben u. Lieben am Rhein 93, 3. A. 04; Meine Schule, G. 06, 2. A. 07; Des Heilands Erdenwallen, G. 07.

Mertens, Martin, Ψ, ♔, Dr. phil., GDir. Brühl a. Rh. (Pont 10/8 57.) **V:** Quaestiones Ausonianae 80; Hilfsb. f. d. Unterr. in d. alt. Gesch. 90, 10. A. 0 , in d. deutsch. Gesch. 96, 1 . A. 07; Katalog d. Lehrerbibl. d. Progymn. z. Brühl 96; Ciceros Catilinar. Reden, Text u. Kommentar 99, 2. A. 05; Die höh. Lehranst. z. Brühl während d. Jahre 1783—1821 00; Z. Gesch. d. Gymn. zu Brühl während der J. 1865—1902 02; Bericht für die 8. rhein. Dir.-Vers. über die Sichtung des gesch. Lehrstoffs in Prima 03; E. Kuenens Erl. zu Schillers Maria Stuart in 3. A. bearb. 06, zu Schillers Jungfr. v. Orl. in 6. A. bearb. 07, zu Goethes Herm. u. Dor. in 6. A. bearb. 07; Hist.-polit. ABC-Buch 07.

Mertens, Otto, s. Georgi, Karl.

Merth, Bernh., (k.), ♪, Jugendschr., Lehr. am Pädagog. Wien. (Neubistritz $^{15}/_{8}$ 34.) V: Des östr. Volksschullehrers Freud u. Leid 95; Andenken an m. Schulzeit 00; Kleine Landeskunde v. NÖsterr., 3. A. 03; Anleitg zur Erteilg d. Sprachunterr. 05; Stellenwert-Tab. d. Münzen usw. 06; Sprachübungen f. allg. Volksschulen 07.

Meru, Johs., s. Müller, Fedor.

Mervarid, s. Scheibe-Mervarid, Luz.

Merwart, Karl, ♆, ♔ u. roman. Ψ, Dr. phil., Prof. Wien XIII/5, Bahnhofstr. 22. (Gora-Kamenka $^{10}/_{4}$ 52.) V: Erster Zusammenstoß Polens m. Deutschl. 04; E. grammatikal. Untersuchg üb. die Quatre livres des rois 78; D. Verbalflexion in d. Quatre livres des rois 80; Eine Erzpessimistin 82; Mad. Ackermann 92; Neckenspäße, E. 96; Ferienblüten, G. 02; Der psycholog. Augenblick, Schw. 04.

Merx, Adalbert, alttestamentl. Exegese, D., Dr. phil., o. UP., GR. Heidelberg, Bunsenstr. 1. (Bleicherode $^{2}/_{11}$ 38.) V: Die kanonischen Evangelien nach ihrem ältest. Texte: I Übersetzg, II, 1 Commentar z. Matthäus, II, 2 Commentar z. Marcus u. Lucas 97—06; Die Bücher Mose u. Josua, ihre Einführg f. Laien 07 u. a. Fachschr. *

Merx, Frau Eulalia, Roman, ♀. Heidelberg, Luisenstr. 6. (Gröningen $^{7}/_{11}$ 1.) V: Psaltertänge; Mutter u. Tochter, R.; Cäcilia, R.; Auf d. Lande, R.; Philine R.; E. Seelengemälde, R.; Nicht nach d. Schablone, R.; Schles. Gutsnachbarn, R.; Blätter a. d. Tagebuche e. Christin, Lebensskizze: Schloß u. Hütte; Asyl Leahof; Meisterfieber u. Schwiegersöhne, R.; Von Haus zu Haus, R.; Adoptivtochter, R.; Kaleidoskop, R.; Erna Heine, Erz.; Prof. Hoßner, R.; Zur Sommerfrische im Odenwald, hum. Erz. 98; Hineingeschneit, hum. Erz. 99; Johanna Kallmeier, Dorfgesch. 01; Friederike Müller, die Weinbergtante, Novellette 03.

Merz, Jacob, ♆, Erz., ObLehrer. St. Gallen, Rosenbergstr. 76. (ebda $^{9}/_{4}$ 71.) ( )

Merz, Johannes, ⌂, Dr. phil., Ob.-KonsistR. Stuttgart, Alexanderstr. 62 II. (Hall i. W. $^{24}/_{2}$ 57.) V: Die Bildwerke an der Erztüre des Augsb. Doms 95; Das ästhet. Formgesetz der Plastik 92; Die Marienkirche in Reutlingen 03.

Merz, John Theodore, ♔, Dr. phil., Privatmann. The Quarries, Newcastle-upon-Tyne, England. Manchester $^{30}/_{5}$ 40.) V: Leibniz 84; History of European thought in the 19 th century 96, 2. A. 03, II 03.

Merzbach, Georg (Ps. Gustav v. der Ilbe), medizin. Epigramme, Aphorismen, ♂, ✗, /, Dr. med., Arzt f. Hautkrankh. Berlin N, Friedrichstr. 204. (Magdeburg $^{21}/_{7}$ 68.) V: D. krankhaften Erscheingn des Geschlechtssinnes 07.

Merzbacher, Gottfr., Dr. phil., Prof. München, Stellstr. 9. V: Aus d. Hochregionen d. Kaukasus 01 II; Vorläufiger Bericht üb. e. zweijährige Forschungsreise im Tian Shan 04; The Tian Shan Mountains in 1902 and 1903 05. ( )

Meschede, Franz, ✗, Psychiatrie, Dr. med., a.o. UP., GMedR. Königsberg, Mittel-Tragheim 35. (Bülheim $^{6}/_{9}$ 32.) V: Entwicklungsgang der Psychiatrie 95. ( )

Meschede, Fritz von, s. Abshoff, Fritz.

Meschendörfer, Adolf, Rom., Nov., literarhist. u. kunsthist. Kritik, Übersetzg., GP., Chefred. d. Halbmonatsschr. „Die Karpathen". Kronstadt (Brassó), Flachsgasse. (ebda $^{8}/_{5}$ 77.) V: Vorträge üb. Kultur u. Kunst 06; H. v. Kleist als Prosaschriftsteller (magyar.) 06. *

Meschler, P. Moritz, SJ. Luxemburg-Stadt, Bellevue. (Brig i. Schw. $^{16}/_{9}$ 30.) V: Die Gabe des Pfingstfestes 87, 5. A. 05; Leben Jesu 90 II, 6. A. 03; D. hl. Aloysius 91, 8. A. 03; Das kath. Kirchenjahr, 1. u. 2. A. 05; D. göttliche Heiland, ein Lebensbild 06; D. hl. Joseph im Leben Jesu u. der Kirche, 1. u. 2. A. 07.

Meschwitz, Heinrich, PA., ♔, /, ⌂, Jugendschr., Roman, Leutn. a. D. Dresden, Uhlandstr. 6. (ebda $^{15}/_{7}$ 69.) V: Boxer u. Blau acke 00; In Poseidons Lehrstube 02; Auf schmalem Pfad 01/02; Der Kampf um das Teuerste, Dr. 03; Willy Baumann, e. Händlergesch. a. d. Südsee 03; Gesch. des Kgl. sächs. Kadetten- u. Pagenkorps 07.

Meschwitz, Frl. Rosa, /, Roman, Malerin. Dresden, Uhlandstr. 6 III. (ebda.) V: Seine Frau 03.

Messer, August, ♪, ⁂, Dr. phil., a.o. UP. Gießen, Bismarckstr. 36. (Mainz $^{11}/_{2}$ 67.) V: Reform d. Schulwes. i. urfürstentum Mainz unter Emmerich Joseph 97; Quintilian als Didaktiker usw. 97; D. Wirksamkeit d. Apperception in d. persönl. Beziehgn d. Schullebens 99; Krit. Unters. über Denken, Sprechen u. Sprachunterricht 00; D. Reformbewegung auf d. Gebiet d. preuß. Gymnasialwesens v. 1882 bis 1901 01; Kants Ethik 04; Experimentell-psychol. Untersuchgn üb. d. Denken 06.

Messer, Max, ⁂, Essay, ♆, ⌂, /, ⌂, Nov., Rom., Dr. jur., Hof- u. Ger.-Adv. Wien I, Weihburgg. 8. (ebda $^{7}/_{7}$ 75.) V: Die mod. Seele 99, 3. A. 02; Wiener Bummelgesch. 00; D. Traum vom Weibe, R. 00; Mod. Essays 01; Variété d. Geistes 01; Max Stirner 06.

Messerer, Otto, Chirurgie, Dr. med., Reg.- u. Kreis-MedR., HonllP. München, Sophienstr. 1. (Passau $^{31}/_{1}$ 53.) V: Über Elastizität u. Festigkeit der menschl.

Knochen; Experiment. Untersuchungen üb. Schädelbrüche.

Messerer, Th., s. Winkler-Messerer.

Messerschmidt, Leopold, ♆, Dr. phil., Direktorial-Assist. b. d. kgl. Museen. Berlin N 58, Schönhauser Allee 158 c. **W:** D. Hettiter 02; D. Entzifferg d. Keilschrift 03. ()

Meßmer, Oskar, Psychologie, ⚷, Dr. phil., SemLehr. Rorschach, Schweiz. (St. Gallen $24|_3$ 78.) **W:** Zur Psychologie des Lesens bei Kindern u. Erwachsenen 04; Kritik der Lehre von der Unterrichtsmethode 05; Grundlinien zur Lehre von den Unterrichtsmethoden 05. ()

Meßner, Paul, (k.), Lit. ♔, Kult. ♔, ✝, 𝒻, ♆, k. u. k. Hauptm., Konzeptsoffizier im k. u. k. Reichskriegsministerium. Wien I, Goldschmiedg. 10. (Prachatitz i. Böhm. $28|_6$ 67.) **W:** J. Meßner 95; Drei deutsche Böhmerwalddichter 01, 2. A. 02. **H:** Ausgew. Werke v. J. Meßner sen. 99 IV.

Mestorf, Frl. Johanna, Archäologie. **Ue:** Nord., Prof., Dir. d. schlesw.-holst. Mus. vaterländ. Altertüm. Kiel, Falckstr. 21. (Bramstedt i. H. $17|_4$ 29.) **W:** Wiebeke-Kruse, R. 66; D. vaterl. Altert. Schleswig.-Holst. 85; Urnenfriedhöfe in Schlesw.-Holst. 85; Führer durch das Schlesw.-Holst. Museum vaterl. Altertümer 93; 40., 41., 42. u. 43. Bericht d. Museums vaterl. Altert. in Kiel; Moorleichen 00; Depotfunde a. d. Bronzezeit i. Schleswig-Holst. 05 u. m. a. **Ue:** Nilsson, Ureinwohn. des skand. Nordens 62; Säve, Zur Nibelungensage; Wiberg, Einfluß der klass. Völker usw. 67; Hildebrand, heidnisch. Zeitalter in Schweden 73; Sophus Müller, nordd. Bronzezeit 77 u. Tierornamentik im Norden 81; Worsaae, Vorgesch. des Nordens 78; Undset, Das erste Auftreten d. Eisens 80; S. Müller, Ursprung u. erste Entwickelung d. Bronzekult. im südöstl. Europa 83; Montelus, Der Orient und Europa 01; Salin, Altgermanische Tierornamentik d. 4.—9. Jahrhunderts 04.

Metelmann, Diedrich Franz (Pf. Franz Telmann), LP., VJ & S., Kritik, ♆, 𝒻, Lit. ♔, **Ue:** FE, Red. Leipzig-Gohlis, Garnisonstr. 18 I. (Kiel $26|_4$ 79.) **W:** Sehnsucht, Sk. 04; In der Liebe Land, G. 06, 2. A. 07.

Metis, s. Groner, Auguste.

Metterhausen, Otto (Pf. Vagel Strauß), 𝒻, Dialekt ♆, Jugdschr., Sekr. am Statist. Amt. Schwerin i. M. (Wittenburg, Mecl. $12|_8$ 61.) **W:** Schelmstück' (plattd.) 01; Im Kampf ums Neuland in Südwest 07.

Metternich, A. v., s. Müller, Alfred v.

Mettig, Constantin, balt. ♔, Realsch.-ObLehrer. Riga. (Livland $20|_7$. $1|_8$ 51.) **W:** Gesch. d. Stadt Riga 97; Ill. Führer durch Riga, 6. A. 06; (m. W. Stieda): Schragen d. Gilden u. Ämter d. Stadt Riga bis 1621 96; D. livländ. Schweiz in Wort u. Bild 01; Baltische Städte 05; D. Schragen d. Großen Gilde zu Dorpat 07.

Metz, Frl. Josefa. Berlin u. Bielefeld, Detmolderstr. 4. **W:** Ged. 03; Didi u. Konsorten, Skn. 05; Prinz Blondel, Märchensp. 05.

Metzger, Frau Hermance, geb. Katz (Pf. H. Walther, S. Arnold), 𝒻, Nov. Landau i. Pfalz, Westring 29. (Straßburg i. E. $24|_9$ 64.) **W:** Auch eine konventionelle Lüge; Wie Lenchen unter die Haube kam; Auf dies. nicht mehr ungewöhnl. Wege 85.

Metzger, Ludwig, BP., ⚷, Red. des „Berlin. Lokalanz." u. des „Tag". Berlin SW, Wilhelmstr. 139. (Landau $20|_3$ 52.)

Metzler, Ludw., ♆, Pfr., Distriktsschul-Insp. u. Kirchenrat. Kandel i. Rheinpf. (Lobloch i. d. Pfalz $22|_3$ 39.) **W:** Der Bogen in Wolken, G. 04.

Meumann, Ernst, ⁂, Dr. phil., o. UP. Münster i. W. ($29|_8$ 62.) **W:** Fachschr. ()

Meunier, Winand Hubert, (k.), Pastoral, Kirchenrecht, Dr. theol., Pfr. Nellinghausen b. Essen a. Ruhr. (Aachen $18|_4$ 53.) **W:** Lehre vom Predigtthema 92; D. kirchl. Begräbniswesen m. bes. Berücksicht. d. Erzdiözese Cöln 00; D. Werk d. hl. Kindheit Jesu 03; Schule u. Elternh. 04; Die Lehrmethode i. Katechismusunterrichte 05.

Meurer, Christ., Kirchen- u. Völkerrecht, Rechts⁂, Dr. jur. et phil., o. UP. Würzburg, Lessingstr. 1. (Camberg $20|_1$ 56.) **W:** Begriff des kirchlichen Strafvergehens 82; Begriff u. Eigentümer d. hl. Sachen 85 II; Verhältnis d. Schillerschen zur Kantschen Ethik, 2. A. 86; Völkerrechtl. Schiedsgerichte 90; Landesherrl. Ehescheidungsrecht 91; Zehnt- u. Bodenzinsrecht in Bayern 98; D. bayer. Amortisationsrecht u. s. Reform 99; Bayer. Kirchenvermögensrecht 99/00 II: Aufbesserungsrecht u. Aufbesserungspolitik auf d. Gebiete d. bayer. Pfründewes. 00; D. jurist. Personen u. deutsch. Reichsrecht 01; Übersicht üb. d. Arbeiten d. Haager Friedens-Konferenz, insbes. das Abkommen z. friedlichen Erledigg internat. Streitfälle, Rektoratsrede 03; Die Haager Friedenskonferenz: I. Friedensrecht 05, II. Kriegsrecht 07; Die Genfer Konvention u. ihre Reform 06; D. neue Genfer Konvention 07.

Meurer, Julius, alpine Lit., k. k. Rittmstr. a. D., Dir.-Rat. Meran. (Leipzig $13|_1$ 38.) **W:** Spirit.-philos. Reflex. 71; Handb. d. Alpinen Sport 82; Ill. Führer durch d. Ortler-Alpen 84, 96; Führer durch d. Dolomiten, 4. A. 85; Ill. Führer dch. d. Hochalpen Österr., I: Westtirol u. Vorarlberg 85, II: Osttirol, Pinzgau u. d. Dolomiten 86, III: Alpen von Salzburg, ObÖsterr., Steiermark, Kärnten, Krain, Küstenland u. Berchtesgadener Land 87; Distanz- und

Reisekarte v. Tirol, Vorarlberg u. d. Dolomiten 86, 4. A. 98; Distanz- u. Reisekarte d. östl. Alpengebiete Österr. 87, 3. A. 96; Karte d. Schutzhäuser usw. in d. österr. u. deutsch. Alpen 87; Ill. Führer d. österr.-Ung. I 88; Ill. Führer durch Salzburg u. d. Berchtesgadener Land 89, 2. A. 95; Ill. Führer durch Wien 89, 5. A. 97; Führer d. Campiglio Arco Riva u. Garda-See 89; Ill. Führer durch die Dolomiten 90; Touristen- u. Distanzkarten d. österr. Alpen, 11. Bl. 90/03: Illustr. Guide to Vienna 91; Guide illustré dans Vienne 91, 2. A. 98; Alpenlandschaften 91/99 II; Ill. Führer durch d. Ostalpen, I. Westl. Teil 92, II. Östl. Teil 93; Katechism. f. Bergsteiger 92; Der Bergsteiger im Hochgeb. 93; Kl. ill. Führ. durch d. Dolomiten 93; Burgen u. Schlösser in Österr. 93; Ill. Führer a. d. k. k. österr. Staatsbahnen, 27 Hefte 93/95; Ill. Führ. durch d. Ortlergruppe 96; Ill. Führ. durch d. Pustertal, Dolomittäler, Glockner-Venediger, Zillertal 98; Tiroler Stationen- u. Touren-Tabellen Ill. Führ. auf d. Brennerbahn 00; Ill. Führer durch Tirol u. Vorarlberg 02; Ruß.-jap. Krieg u. Weltfrieden, 1. u. 2. A. 05; Weltreiseführer 06.

Meurer, Karl, neuere ♆, Dr. phil., Prof., GObLehrer. Cöln a. Rh., Siebenburgen 20. (Mayen $^{15}{}_{5}$ 46.) **B:** Franz. Synonymik 78/07, 5. A.: Engl. Synonymik 79/06, 1. A.; Shakesp.-Leseb. 79/90, 2. A.; Engl. Vokabularium, Ausg. A u. B 83; Franz. Lesebuch I 83, 5. A. 94, II 84, 3. A. 96; Franz. Wiederholungsgrammat. 90, 2. A. 06; Engl. Wiederholungsgrammat. 95; Franz. Vokabularium u. Phraseol. 95/07, 4. A.; Engl. Vokabularium u. Phraseol. 97/02, 2. A. **H:** Shakesp. f. Schulen: The Merchant of Venice 80, 2. A. 90, Julius Cäsar 81, 2. A. 90, III. Macbeth 82, 2. A. 90; Byron, The Prisoner of Chillon 81; Dickens, The Cricket on the Hearth 90; Macaulay, Hist. of England 00, Ausw. f. Schulen.

Meusch, Karl, ℞, Lehr. Höchst a. M., Königsteinerstr. 56. (Nassau $^{2}{}_{1}$ 64.) **B:** Deutschl. Trauertage, G. 89; Wilhelm II. 00; Lesefrüchte üb. Unterrichtsgegenstände u. deren Behandlg in d. Volksch. 90; Aufgaben aus der Invaliditäts- und Altersversich. 91, 2. A. 95.

Meusel, Heinr., klass. ♆, Dr. phil., Dir. Kölln. Gymn. Berlin S, Inselstr. 2/5. (Zahna $^{18}{}_{2}$ 44.) **B:** Lex. Caesarianum I 87, II 93; Coniecturae Caes. 94. **H:** Pseudo-Callisthenes 71; Caesar, Bell. Gall., Krit. Ausg. 94; dass., Schulausg. 94; Harre, Lat. Schulgramm. I. 5. A. 06, II. 4. A. 07; Harre, Kl. lat. Schulgramm., 2. A. 01; Harre, Lat. Wortkde, 4. A. 07: Harre, Aufgaben d. latein. Syntax, 16. A. 06; Caesar, Bell. civ., erklärt v. Fr. Kraner, 11. A. 06; Caesar, Bell. civ., Textausg. 06.

Meuß, Johann Friedrich, Marine, Kapitän zur See z. D., ObBiblioth. d. Reichs-Marineamts. Charlottenburg-Westend, Kastanienallee 5 I. (Rathenow $^{25}{}_{10}$ 52.) **B:** Leitfaden für d. Unterricht in der Navigation 93; Frankreich, die Flotte (m. † Vizeadmiral C. F. Batsch) 00.

Méville, Henri de (Pf. Harry Held), Marine, Segelsport, ⚓, 𝒻, Chefred. der „Yacht". Berlin O, Krautstr. 38a I. (ebda $^{17}{}_{3}$ 71.) **B:** Volle Segel 98; Um die Erde mit S. M. S. „Leipzig" 99; Schwarz-weiß-rot 01; Deutsch-Nautischer Almanach 02, dto. 03; Auf Back und Schanze; Die Handelsmarine u. i. Laufbahnen 03. ()

? **Mewis,** Frl. Marianne (Pf. Marianne Wittich), Roman, Nov., Humor. Nikolassee b. Berlin. (Arnsfelde $^{6}{}_{12}$ 66.) **B:** Vineta, R. 01; D. Sonntagsmann, N. 03; Die Einfältigen, Nn. u. Skn. 04; Die Grenzwarte, R. 05.

Mey, Kurt, Musikästhetik, Musik☆, Wagneriana, Privatgelehrt. Dresden, Nürnbergerstr. 14. (ebda $^{24}{}_{6}$ 64.) **B:** D. Meistergesang in Gesch. u. Kunst 92, Neuausg. 01; Die Musik als tönende Weltidee, I: Die metaphys. Urgesetze d. Melodik 01.

Meyen, Fritz A. (Pf. Fredi v. Donner, Fritz von Ponarth), techn. Plaudereien, Hrsg. u. Red. d. „Wandervogels". Berlin-Steglitz, Schützenstr. 34 III. (Ponarth $^{6}{}_{11}$ 79.) ()

Meyenberg, Alb., ✝, Prof. u. Can., Red. d. „Schweizerischen Kirchenzeitung". Luzern. **B:** Homiletische u. katechetische Studien, 5. A. 05, 1. Ergänz.-Bd. 07; Ob wir ihn finden? 07. ()

Meyer, Ad. Bernh., ♆, Anthrop., Ethnogr., Prähistorik, Dr. med., GHofR., früher Dir. d. Zool. u. Anthr.-Ethn. Mus. Dresden. Berlin W 9, Schellingstr. 9 I. (Hamburg $^{11}{}_{10}$ 40.) **B:** Hemmungsnerven d. Herzens 69; Darwin u. Wallace 70; Tagebücher NGuinea 75; Mitteilgn a. d. Zool. Mus. 75/78 III; Negritos d. Philippinen 78; Index zu Reichenbachs Werk. 79; Abb. v. Vogelskelett. 79/97 II; Führer durch d. Zool. Mus. Dresden 81; Ethn. Mus. 81/03 XIV; Künstl. deform. Schädel 81; Hirsch-geweih-Slg. in Moritzburg 81/87 II; Philippinen-Typen 84/04 III; Gräberfeld Hallstadt 84; Gurina Obergailtal 85; Ornithol. Jahresberichte 86/96 X; Auer-, Birk- u. Rackelwild 87; Abh. u. Ber. d. Zoolog. u. A.-E. Mus. Dr. 86/03 X; Celebes-Typen 89; Papua-Typ. 94/00 II; Birds of Celebes 98 II; Katalog d. Handbibl. d. Zool. u. A.-E. Mus. 98; Distribution of Negritos 99; Studies of the Museums and kindred Institutions of New York etc. 05; Amerikanische Bibliotheken

u. ihre Bestrebgn 06; Römerstadt Agunt 07. **Ue:** Wallace, Malay. Archipel 69 II; Beitr. z. nat. Zuchtwahl 70; Geogr. Zool. 76 II; Sclater, Geogr. Verbreitung der Tiere 75; Gedanken einer Hummel 77.

Meyer, Albert, Handel, ⊠, Dr. jur. et cam., Red. der „Neuen Züricher Zeitg". Zürich. (ebda 13_{3}70.) **V:** Verbrechen im Kanton Zürich 95.

Meyer, Alfred Richard (Pf. Alfons Thurandt), ♆, Skizze, Nov., Roman, Kritik. Berlin-Wilmersdorf, Kaiserplatz 16. (Schwerin 4_{8}82.) **V:** Vicky, Verse 02; D. Ebernburg, N. 03; Colombine, e. Sommernachtstraum, Sc. 04, 2. A. 05; Zwisch. Sorgen u. Särgen, G. 06; Gerasselt, N. 06, 3. T. 07; Nachtsonette 06; Berlin, impressionist. Sonettenkranz 07; Ahrenshooper Abende, lyr. Pastelle 07.

Meyer, Arnold, ✝, D., UP. Zürich, Hadlaubstr. 56. (Wesel a. NRh. 9_{8}61.) **V:** Jesu Muttersprache 96; Mod. Forschg üb. die Geschichte d. Urchristentums 98; Theol. Wissenschaft u. kirchl. Bedürfnisse 03; Die Auferstehung Christi 05; D. Leben nach d. Evangelium Jesu 05; Wer hat d. Christentum begründet, Jesus od. Paulus? 07. ()

Meyer, Arnold Oskar, ♔, Dr. phil., Hilfsarb. am Kgl. preuß. hist. Inst. Rom. (Breslau 20_{10}77.) **V:** Engl. Diplomatie i. Deutschland z. Z. Eduards VI. u. Marias 00; Studien z. Vorgesch. d. Reformation 03; Clemens VIII. u. Jakob I. v. England 04. **Ue:** Longfellow, Evangeline 98.

Meyer, Arthur, ⚷, Dr. phil., o. UP., Dir. des Bot. Gartens u. Bot. Instituts, Mitgl. d. Reichsgesundheitsrates. Marburg i. Hess., Biegenweg 38. (Langensalza 17_{3}50.) **V:** Chlorophyllkorn 83; Handb. der qualitativen chem. Analyse f. Apotheker 84; Wissensch. Droguenkde 91; Untersuchungen üb. d. Stärkekörner 95; Erstes mikroskop. Praktikum 98, 2. A. 07; Grundlagen u. Methoden f. d. mikrosk. Untersuchg von Pflanzenpulvern 00; Praktikum der botan. Bakterienkde 03. **H:** (m. K. Schumann) Atlas d. offizinellen Pflanzen 93 f.

Meyer, Bruno, Kunst♔, Photographie, ♔, Ethik, ⚷, Dr. phil., ThSchP. Berlin S 59, Urbanstr. 64. (Kempen 28_{6}40.) **V:** De Niobidarum compositione 64; D. Ästhetische als Erziehungsmittel u. Unterrichtsgegenstand 68; Aus d. ästhet. Pädagogik 73; Shakespeare-Galerie 74; Studien u. Kritiken 77; Dürers vier Holzschnittfolgen 86 (auch einzeln); D. ethische Wert der Welt d. Schönen 94; Was nun? 96; Photogr. Kunstblätter 99, 02, 04, 06; D. Reprod. im 19. Jahrh. mit Einschl. d. Photogr. 01; Sachverständ. u. DRP. 64806 02; D. neue photograph. Schutzgesetz 03; Zur Frage d. Photographieschutzes 03; Weibl. Schönheit (mit H. L. v. Jan) 03, 2. A. 04; La grâce feminine (dgl.) 04; D. lebende Modell (dgl.) 04 II; Die Schönheit des menschl. Körpers (mit mehreren) 04; Weibliche Grazie (dgl.) 04/05 V; Confessionelle oder weltliche Schule? (mit A. Döring u. R. Penzig) 05. **H:** Ergänzungsblätter (z. Meyers Konv.-Lex.) 68—71; Deutsche Warte 71—75. ()

Meyer, Frau Cäcilie (Pf. Magdalena Heeke), ASV., DSch., ♆, Nov., ⚷, Chefred. v. „Frauen-Reich". Osnabrück, Möserstr. 20. (Moheliew a. D. 24_{12}76.) **V:** Leuchtender Mohn, G. 04, 2. A.; Osnabrücker histor. Kochbuch; Zwei, die mit dem Schicksal rangen, R. II.

Meyer, Christian, ♔, Dr. phil., K. preuß. Archivar I. Kl. a. D., Hrsg. d. „Quellen u. Forschgn zur Deutsch., insbes. Hohenzoll. Gesch." (n. F. d. „Hohenzoll. Forschungen"). München, Fürstenfelderstr. 9. (Lichtenau 21_{8}42.) **V:** Gesch. d. Landes Posen 81; Herkunft der Burggrafen von Nürnberg 89; Gesch. d. Prov. Posen 91; Augsb. Studien 94; Ausgew. Selbstbiogr. aus dem 15.—17. Jahrh. 97; Bayern vor 100 Jahren 00; Biogr. und kulturgesch. Essays 01; Wie Bayern e. moderner Staat wurde 03; Reformation, Gegenreformation u. Aufklärung in Österreich; Die „Ehre" im Lichte vergangener Zeit; Beiträge zur ältesten Verfassungs- u. Gewerbegeschichte der Stadt Augsburg; Die Deutschen d. Prov. Posen gegen den polnischen Aufstand des Jahres 1848 04; Die Erhebg Bayerns z. Königreich 06; Altreichsstädt. Kulturstudien 06; Friedrich d. Gr. u. d. Netzedistrikt 06; Die letzten Zeiten d. freien Reichsstadt Augsburg u. ihr Übergang an d. Krone Bayern 06; Zur Gesch. d. deutsch. Adels 06; Z. Gesch. d. deutsch. Bauernstandes 06; Z. Gesch. d. deutsch. Arbeiterstandes 06; Bayreuther Erinnergn 06; Gesch. d. St. Augsburg 07. **H:** Stadtbuch v. Augsburg 72; Selbstbiogr. d. E. Holl 73; Urkundenb. d. Stadt Augsburg 74/79; Gedenkb. d. Ritters Ludwig d. Alt. v. Eyb 90; Quellen z. Gesch. v. Bayreuth 94, Hof 94/98, Kulmbach u. der Plassenburg 95; Briefe aus d. Zeit d. 1. schles. Krieges 02; Chronik der Familie Fugger v. J. 1599 02; Chronik der Stadt Weißenburg i. B. 04.

Meyer, Eduard, ♔, Dr. phil., o. UP. Groß-Lichterfelde, Mommsenstr. 7. (Hamburg 25_{1}55.) **V:** Gesch. d. Altertums 84/02 V; Gesch. d. alten Ägypter 87; Forschgn z. alten Gesch. 92/99 II; Unters. z. Gesch. d. Gracchen 94; Wirtsch. Entwicklg d. Altert. 95; Entstehg d. Judentums 96; Zur Theorie u. Methodik der Gesch. 02; Ägyptische Chronologie 04; Die Israeliten u. ihre Nachbarstämme 06; Sumerier u. Semiten in Babylonien 06.

Meyer, Elard Hugo, ♆, Dr. phil., o. nllP. Freiburg i. B., Erwinstr. . ($^{6}_{10}$ 37.) **B:** Mythologie der Germa- n 03 u. a. ()

Meyer, Erich (Pf. Erich Menzel), 𝒻, mor, Versicherungsbeamter. Magde- rg, Bismarckstr. 9. (ebda $^{12}_{3}$ 63.) ()

Meyer, Erich, Roman, 𝒻, ♔, ♜, Dr. il., GProf. Weimar. (Berlin $^{10}_{5}$.) **B:** Recht der Gegenw., R. 90; Eifer- ht d. Seelen, R. 92; Maria, Landgräfin Hessen 94; Entwicklg d. franz. Lit. seit 30 98: Die Gräfin von Lafayette 05. **H:** rreen 99; Angier 01. **Ue:** Montesquieu : Montaigne 05; Furetière 05.

Meyer, Eugen, Wärmekraftmaschinen, . phil., ThSchP. u. a.o. UP. Ber- n W 62, Kalckreuthstr. 15. (Stuttgart- rg $^{14}_{5}$ 68.)

Meyer, Franz Sales, Kunstgew., Prof. Kunstgewerbesch. Karlsruhe i. B., wacks-Anlage 11. (Kenzingen $^{9}_{12}$ 49.) Fachschriften. ()

Meyer, Friedrich, ✝, Homiletik, D., rchenR., Superintendent u. Stadtpfarr. ickau i. Sachsen. (Annaberg $^{20}_{10}$.) **B:** Durch Christus z. Vater! Fest- digten 97; Im Lichte des Evange- ms, Konferenzansprache 98; In Gottes lt, e. Jahrg. Pred. 02. ()

Meyer, George, Heilkunde, Dr. med., of., Prakt. Arzt, MitHrsg. d. „Zeitschr. ärebsforschg" (s. 04). Berlin W 10, ndlerstr. 13. (ebda $^{13}_{7}$ 60.) **B:** Medizin. hrer durch Berl. 90; Rettgs-Gesellsch. u. mariter-Unterr. i. vor. Jahrh.; D. Sa- riter- u. Rettungswes. i. Deutsch. Reiche 00 II; Sanitäre Einrichtgn in London **H:** Handb. d. Krankenversorgung u. nkenpflege (mit zahlr. Mitarb. in Ge- inschaft mit G. Liebe u. P. Jacobsohn) 02; Deutsch. Kalend. f. Krankenpfleger Krankenpflegerinnen 98/03; D. soziale deutg d. Medizin 00; Erste ärztl. Hilfe plötzl. Erkrankungen u. Unfällen 03, 05; s Rettungs- u. Krankenbeförderungs- ien im Deutsch. Reiche 06.

Meyer, Gotthelf, VV., Essay, **Ue:** EF PortSchw, Dr. jur., GenKons. Wien I, ichsratstr. 5. (ebda $^{12}_{12}$ 44.) ()

Meyer, Gustav Eduard, ♜, Volkssch.- r. Bankau b. Danzig. (Kniebau b. schau $^{17}_{1}$ 49.) **B:** Die Grundgedanken bibl. Gesch. 85, 3. A. 96; Die Haupt- anten v. Luthers Katechism. 86; Ge- tstag Kaiser Wilh. II. I 89. 3. A. 01, 03, III 05; Gedächtnis Kais. Wilh. I. Gedächtn. Kaiser Friedr. III. 89; Z. berhochzeit unseres Kaiserpaares 06; geschichtl. Gedenktage in d. Schule 06.

Meyer, Hans, VV., ⊕, Dr. phil., Prof., f d. Bibliogr. Institut. Leipzig, Täub- nweg 17. (Hildburghausen $^{22}_{3}$ 58.) **B:** Gesch. d. Straßburger Goldschmiedezunft 81; E. Weltreise 84; Z. Schneedom d. Kili- mandscharo 88; Ostafrik. Gletscherfahrten 90; D. Insel Tenerife 96; D. Kiliman- dscharo 00; Die Eisenbahnen im trop. Afrika 02; Die Eiszeit in d. Tropen 04; In den Hoch-Anden von Ecuador, mit Bilder- atlas 07. **H:** Deutsch. Volkstum (m. and.) 98, u. A. 03.

Meyer, Heinrich, ⁂, Kultur♔, Sozial- wiss., ♆, Bezirksamts-Assessor a. D. Gil- ching, Talhof. (Hof i. B. $^{22}_{8}$ 56.) **B:** Aus alter Burschenzeit; Monogr. z. den Dorf- gesch. v. H. Schaumberger u. dem Illu- strator u. Kunstmaler Rud. Köselitz. **H:** Fränkisches Volkstum. ()

Meyer, Heinr. (Pf. Meyer-Benfey), 𝒻, Dr. phil., Assistent am Grimmschen Wör- terb. Göttingen, Obere Karspüle 45. (Liebenburg $^{14}_{3}$ 69.) **B:** D. Sprache d. Buren 01: Mod. Religion 02; Die mod. Liter. u. d. Sittlichkeit 02; Lucinde u. Lex Heinze 03; Herder u. Kant 04; Friedr. Naumann 04; Heinrich Heine 07. **H:** Herder, Wke. I (in Kürschners D. Nat.-Lit.); Naumann-Buch 03; Tolstoj-Buch 06.

Meyer, Herbert, deutsch. Recht, Dr. jur., o. UP. Breslau XVI, Hansastr. 21. (ebda $^{10}_{2}$ 75.) **B:** Der Turnerschafter 98, 9. A. 04; Die Einkindschaft 00; Entwerung und Eigentum im deutsch. Fahrnisrecht 02; Neuere Satzung v. Fahrnis u. Schiffen 03; Scheinbare Bestandteile e. Grundstücks 05.

? **Meyer**, Joh. Georg, BJ & SV., ⁂, Erdkunde, Dr. phil. Berlin, Kurfürs- tendamm 239. (Königsberg i. Pr. $^{2}_{3}$ 56.) **B:** D. Kalk von Pafrath 80; Erdkunde, Geographie u. Geologie 89; D. soziale Entwicklung d. Menschengeschlechts 90; Über den Unterschied zw. Naturgesetz u. Sittengesetz 91; Telaetia od. d. Weltknoten 94; Kronos od. Seele u. Welt 96, 2. A. 05; H. Credners Elemente d. Geologie 97; D. natürl. System d. Wissenschaften 99; D. Kulturgeschichte im Lichte der Darwin- schen Lehre 04; Staat u. Gesellschaft 05; Am Krankenlager deutsch. Wissenschaft 05; Der neue Schlemihl, R. 05.

Meyer, Frau Johanna, 𝒻, ♆, **Ue:** IF, Rezitatorin, Lehrerin. Charlotten- burg, Bismarckstr. 20. (Berlin $^{13}_{1}$ 74.)

Meyer, Johannes, ♜, Rektor d. städt. Bürger- (Mittel-) Schule für Mädchen, Hrsg. d. „Deutsch. Schulmann". Cre- feld, Nordstr. 3. (Gr.-Minimelage $^{5}_{11}$ 54.) **B:** Lehr- u. Übungsb. f. Rechtschreibg 80, 19. A. 05; Kl. Heimatkunde v. Hannov. 80, 7. A. 06; Method. Leitf. f. Rechtschrei- bung 80, 6. A. 05; Niemeyers pädag. Schriften 88 II, 2. A. 03; Deutsch. Sprach- buch 88, 21. A. 07; Kl. deutsch. Sprachb. 88, 6. A. 07; Deutsch. Sprachübungen 88, 3. A. 04; Deutsch. Literaturbe f. höh. u.

mittlere Mädchensch. 96, 3. A. 06; Deutsch. Kulturgesch. 01 IV, 2. A. 06; Abweichgn d. neuen v. d. alt. Rechtschreibg 02, 26. A. 06; D. Kindes- erst. Sprachb. 02, 2. A. 07; Deutsch. Sprachb., Ausg. B 02, 4. A. 07; Kl. deutsch. Sprachb., Ausg. B 02, 3. A. 04; Sprachübgn, Ausg. B 02, 3. A. 04; Lehr- u. Übungsb. f. Rechtschreibg, Ausg. B 02, 3. A. 07; Evang. Religionsbuch (m. H. Gottschalk), Ausg. A—F 02, 4. A. 07; Aus d. deutsch. Lit. I 05, II 06, III 07; Einführg in d. deutsche Lit. I 05, II 06, III 07; Die neudeutsche Dichtung 04.

Meyer, Joseph, ♿, k. k. RegR. Wien IV, Heumühlg. 18. (ebda $^{1}/_{7}$ 34.) **V:** D. Geld 72; Das Münzwesen auf einheitlicher Grundlage 76; Ein Beitrag z. Valutaregulierung in Öst.-Ung. 77; Zur Währungsfrage 80; Beitrag zur Lösung d. Währgsproblems 87; Die Amtsinstruktion f. d. k. k. öff. UBiblioth. in Prag 98.

Meyer, Julius, ♆, Humoreske, Dir. d. Stadt-Diskonto-Bank. Riga. (Göttingen $^{12}{}_{12}$ 46.) **V:** Durstige Lieder 76; Irung u. Irminfried 80; Juchheidi! Neue durstige Lr. 00. **Ue:** Aus 17 Zungen, Lr. u. G. 74.

Meyer, Karl, deutsche Lit., Dr. phil., Bibliothekar an der Kgl. u. Prov.-Bibl. Hannover, Wiesenstr. 62. (Heinde $^{25}/_{4}$ 62.) **V:** Meister Altswert 89. ()

Meyer, Karl, ♕, ◍, Volksschullehrer. Nordhausen a. H. **V:** Gesch. d. Klosters Ilfeld 97; Gesch. d. Burg Honstein 97; Gesch. d. Burg Questenberg 98; Gesch. d. Klosters Himmelgarten; Nordhausen als Festung; Lebensbild d. Königin Mathilde, 2. A. 88; Nordhieser Schnurren 80—96 IV; Heimatskde v. Nordhausen, 8. A. 03; Heimatskde d. Grafsch. Hohenstein 97; Heimatskde d. Kreises Sangerhausen 99; D. Helmegau (m. Rackwitz) 88; Führer durch d. Kyffhäusergeb., 6. A. 96; Kyffhäuser Sagenstrauß 91; Kl. Chronik d. Amtes Heringen 73; Chronik d. Kreises Sangerhausen 92; Heimatskde d. St. Sangerhausen (m. Schmidt); Beitr. z. Gesch. d. gold. Aue 76.

Meyer, Kurt (Pf. Kurt Rotermund), Essay. Wolfenbüttel, Rosenwall 10. (ebda $^{16}/_{3}$ 84.) **V:** Lessingspiele 04; Johannes Schlaf 06; Dunkle Nächte, G. 07; Knut Hamsun 07. *

Meyer, Leo, vgl. Gramm. d. indogerm. Spr., Dr. phil., o. HonP., WStR. Göttingen. (Bledeln $^{3}/_{7}$ 30.) **V:** Infinitiv der homer. Spr. 56; Bemerkungen z. ält. Gesch. d. Griech. Mythologie 57; Gedrängte Vergleichg d. griech. u. latein. Deklination 62; Flexion der Adjektiva i. Deutschen 63; Vergl. Grammatik d. griech. und latein. Sprache I 61 (2. A. 82, 84) 2-a 63, 2 b 65; Got. Sprache 69; Livländ. Reimchronik 76; Üb. Glauben und Wissen 76 Griech. Aoriste 79; An im Griech., Latein und Gotischen 80; Leben nach d. Tode 82 4. Bitte d. Vaterunsers 86; Untergang d Welt und jüngstes Gericht 89; Handb. d griech. Etymologie 1. 2. 3 01, 4. 02; 30 Vorträge üb. d. estnische Sprache, estnisch Lit., allgem. Sprachwissensch. u. a.

Meyer, Lothar, ✓, ▭, Dr. phil., Chef red. d. „Ill. Landw. Ztg.". Groß Lichterfelde O, Mittelstr. 22. (Slawentzitz $^{31}/_{7}$ 65.) **V:** Skizzen v. einer landw Reise in Nord-Frankreich, Süd-England u. den Kanalinseln 99; Der ewige Roggenbau (Immergrün), Bedingungen u. Rentabilität 07.

Meyer, M. Wilh., ↘, ∩, ▲, ⁄, Naturwiss., Dr. phil. Küsnacht bei Zürich (Braunschweig $^{15}{}_{2}$ 53.) **V:** Selbstbiogr v. Himmel 77; Kosmograph. Skizzenbuch 79; Spaziergänge durch das Reich d. Sterne 84; Königin d. Tages u. ihre Familie 85, 2. A. 00; Kosmische Weltansichten 86; Auf d. Sternwarte 87; Lebensgesch. d. Gestirne 87, 3. A. 98; D. Entstehg d. Erde u. d. Irdischen 88, 5. A. 03; Mußestunden e. Naturfreundes 91; Das Weltgebäude 97, 2. A. 07; Der Untergang der Erde u. d. kosmischen Katastrophen 02 3. A. 04; Die Naturkräfte 03; Von Saint Pierre bis Karlsbad 03, 2. A. u. d. Tit. Im Bannkreis der Vulkane 07; Bis ans Ende d. Welt, Dr. 03; Weltuntergang 04, Weltschöpfung 04, 12. A. 07; Sonne und Sterne 05; Das Rätsel der Erdpole 06 Ägyptische Finsternis 07; Kometen u. Meteore 07; Vom Himmel u. der Erde 07; D. neue Stern, N. 07; Sammlg populärer Schriften, 31 Hefte. **H:** Diesterweg, Himmelskunde, 20. A. 03.

Meyer, Frau Maidy, geb. Koch (Pf. Maidy Koch), ♆, ○. Riegel i. Breisgau. (Freiburg i. B. $^{12}/_{6}$ 75.) **V:** Gerlind Dichtg 99; Dämmerung, G. 00; Magd. v Sydow, D. 00; Jos Fritz, D. 00; Ein Totentanz, D. 01; Arnold Böcklin, G. 02

Meyer, Frl. Martha (Pf. M. Folkart Erich Frey), Nov., Erz., Mode, Aufsätze Berlin-Wilmersdorf, Güntzelstr. 29.

Meyer, Matthias, ASV., ◘, ◍, △ Red. d. Zeitschr. „Das Schulzimmer" Hamburg 30, Moltkestr. 6. (ebda $^{19}{}_{1}$ 59.) **V:** D. Lieder d. letzten Rodensteine 86; Einführg in d. deutsche Lit. 90; Spor u. Schule 97; Hamb. Schulbauprogr. (mit G. Vollers) 01, 2. A. 04; Die Schulstätte d. Zukunft 03; Deutschland, geogr. Charakterbild. 05; Handels- u. Wirtschaftsgeographie, I. Südamerika (m. F. Heinemann) 06.

Meyer, Osk., Bibliogr., Ψ, Dr. phil. Prof., Oberbibliothekar. Straßburg i. E. Am Waseneck 4. (Rödersdorf $^{12}{}_{4}$ 44.) (

Meyer, Ost. Emil, ⚲, Dr. phil., o. UP. . D., GRegR. Breslau, Tiergarten- r. 21. (Varel $^{15}_{10}$ 34.) V: Kinetische Theo- e der Gase 77, 99, engl. 99. H: F. Neu- mann, Vorlesungen üb. Elastizität 85.

Meyer, Pet., (k.), ♋, Dr. phil., Prof., Kgl. Gymn.-Dir. Münstereifel. (Cöln $^{7}_{2}$ 53.) R: ὁ Θηβαῖος apud Arist. Platonemque 76; es Aristoteles Politik u. d. Ἀθηναίων πολιτεία 91; Aus M.-Gladbachs früh. ag., Festsp. 92; Aus d. Gebiete jenseits Unterrichtsmethodik 97; Volksschule u. oderne Lehrgelüste 98; Livius, Auswahl us d. dritten Dekade f. d. Schulgebrauch 3; Kunsthandwerk u. gesunder Menschen- erstand 99; Üb. Privatunterr. 00; Livius, uswahl aus d. ersten Dekade f. d. Schul- ebrauch 01.

Meyer, Rich., ⚗, Dr. phil., ThSchP., HofR., Hrsg. d. „Jahrb. der Chemie". raunschweig. (Berlin $^{20}_{7}$ 46.) V: euere Entwickelg d. Teerfarbenindustrie)/97; Lehrb. d. aromat. Verbindgn 82. e: Faraday, Naturgesch. einer Kerze 84, A. 05.

Meyer, Rich. M., deutsche Ψ, Dr. phil., o. UP. Berlin W, Voßstr. 16. (ebda , 60.) V: Swift u. Lichtenberg 86; Grund- gen d. mhd. Strophenbaues 86; Altgerm. oesie 89; Goethe 94, 3. A. 01; Deutsche haraktere 97; Die deutsche Lit. im 19. Jh. , 3. A. 05; Grundriß d. neueren deutsch. it.-Gesch. 02, 2. A. 07: 400 Schlagworte ; Probleme u. Gestalten 04: Kriterien Aneignung 06; Deutsche Stilistik 06. : W. Scherer, Poetik 88.

Meyer, Robert, ⚖, Dr. jur., UHonP., ektChef i. k. k. Finanz-Min. Wien III, ngarg. 12a. (ebda $^{8}_{1}$ 55.) V: Prinzipien d. recht. Besteuerung 84; Wesen des Ein- mmens 87; D. Zeitverhältnis zwischen Steuer und dem Einkommen 01. ()

Meyer, P. Theod., Moral ∴, SJ. Ex- eten b. Baaksem i. Holl. Limburg. Künzen, Kt. Aargau i. Schw. $^{4}_{3}$ 21.) V: Grundsätze d. Sittlichkeit u. d. Rechts 68; stitutiones Juris Naturalis seu Philo- phiae moralis universae secundum incipia S. Thomae Aq. I 85, 2. A. 06, 00; Die christlich-ethischen Sozialprin- pien u. d. Arbeiterfrage 91, 4. A. 04.

Meyer, Theodor A., Ästhetik, Dr. phil., Prof. Stuttgart, Alleenstr. 8. (ebda , 59.) V: Stilgesetz der Poesie 01.

Meyer, Ulrich, Jugendschr., Ψ, Buch- ndler, Red. v. „Feierstunden", „Für's utsche Haus" u. „Sonntagsbote für die ugend". Berlin W 57, Mansteinstr. 6. ollgrün $^{25}_{7}$ 59.) V: N. Fabeln z. Bild. L. Speckter (u. Esmarch) u. Schlottke) . H: „Jugendheim" 92.

Meyer, Wilhelm, mittellat. Ψ, Dr. il., o. UP. Göttingen, Geismar- chaussee 31. ($^{1}_{4}$ 45.) V: Gesammelte Ab- handlgn zur mittellat. Rhythmik I u. II 05, u. a. Fachschriften. ()

Meyer, Wilhelm, Red. d. „Deutschen Schirmmach.-Ztg". Leipzig-Gohlis, Pölitzstr. 13.

Meyer, Wilhelm, Ψ. Rinteln, Weserstr. 133. V: Die Schöpfg d. Sprache 05. ()

Meyer-Balte, Fred (Pf. Fred M. Balte, Le Flaneur), VB., Ψ, 𝒻, Kritik, Skizze, ♁, ♋, Nov., Rom., Ue: FRLettisch, Red. an d. Berlin. Redaktion d. „Leipz. N. N.". Berlin W 35, Lützowstr. 2. (Moskau $^{7}_{3}$ 81.) V: Dissonanzen, Skn. 06.

Meyer-Benfey, s. Meyer, Heinr., Göttingen.

? **Meyer-Bremen**, H., Ψ, Dr. Merau i. Tirol. V: Lieben, Glauben, Hoffen: Lieder des Südens 04.

Meyer-Cohn, Frau Helene (Pf. Helene Majdanska), Ue: PF. Berlin W 50, Kurfürstendamm 10 I. (Lemberg $^{30}_{12}$ 59.)

Meyer-Elbing, Oskar (Pf. Effendi), Reisebeschr., 𝒻, ♋, Theater, ⚓, ☻, △, Ue: F, Maler. Wiesbaden, Rheingauerstr. 14. (Elbing $^{24}_{7}$ 66.) V: Das neue Kurhaus in Wiesbaden 08.

Meyer-Förster, Wilh., ♁, Roman, 𝒻. Berlin W 50, Pragerstr. 2. (Hannover $^{12}_{6}$ 62.) V: Saxo-Saxonen, Sat. 85; Unsichtbare Ketten, Dr. 90; Kriemhild, Dr. 91; Eine böse Nacht, Lsp. 93; Eldena, R. 96; Derby, R. 97; Alltagsleute, R. 97; Der Vielgeprüfte, Lsp. 98; Heidenstamm, R. 98; Karl Heinrich, R. 99; Alt-Heidelberg, Sch. 01; Süderssen, R. 02; Lena S., R. 03. ()

Meyer-Honsselle, Frau Charlotte (Pf. Fritz Schott), Skzz., Nov. Berlin N, Ackerstr. 133 I. V: Im Winkel d. Großstadt 98, 2. A. 00; Sommer 99, 2. A. 99; Alle Drei 01; Herrn Christ. Tormines Brautfahrt 02.

Meyer v. Knonau, Gerold, ♕, Dr. phil., o. UP. Zürich-Riesbach, Seefeldstr. 9. (Zürich $^{5}_{8}$ 43.) V: Nithards vier Bücher Gesch. 66; Jahrb. f. d. Liter. d. Schweiz. Gesch. 68/69; D. schweiz. hist. Volkslieder 70; St. Gallische GeschQuellen 70/81 V; Sage v. d. Befreiung d. Waldstätte 73; Alemann. Denkmäler in der Schweiz 73/76 II; Ildefons v. Arx 74; Aus mittleren u. neueren Jahrh. 76; D. Ekkehardt v. St. Gallen 76; Dr. Frd. Keller 82; Lebenserinnerungen v. L. Meyer v. Knonau 83; Aus einer züricher. Familienchronik 85; Krit. Tage d. Gebirgskampfes i. Koalitionskriege v. 1799 87; Züricher Neujahrsblätter 1806—1887 88; Jahrbücher d. Deutsch. Reichs unter Heinrich IV. u. V. 90/93 IV; Georg v. Wyß 95/96 II; Zur Frage: Wie soll der Schweizer Geschichte studieren? 96; Gesch. d. Ge-

sellschaft d. Schildner z. Schenggen VI, VII, VIII 98/03; J. Heinr. Schinz, e. züricher. Staatsmann u. Geschichtschreiber 03. **Ue:** Ekkehard, Casus St. Galli 78/90 II. ()

Meyer-Lübke, Wilhelm, romanische Ψ, Dr. phil., o. UP. Wien XVIII, Währingerstr. 147. (Dübendorf, Schweiz $^{30}/_{1}$ 61.) **V:** Grammatik d. roman. Sprachen 90/01 IV; Ital. Grammatik 90; Sim. Portii Gramm. linguae graecae 89; Einführg in d. roman. Sprachwissensch. 01. ()

Meyer-Markau, Wilh., ✓, Erz., Nov., Dorfgesch., Humor, ⚓, Lehrer. Duisburg, Cremerstr. 25. (Markau $^{11}/_{10}$ 53.) **V:** Parzival Wolframs 82; Lokalschulaufsicht 83; Lahrer Volksbibl. 337—339; Kehr als Seminardirekt. 85, 3. A. 90; Fremdwort u. Schule; Fremdwort i. d. deutsch. Sprache 87; Was uns eint 91; Das entschleierte Bild des Volksschullehrers 92; Schulstaub u. Kasernendunst 92; Kehr 92; Der Lehrer Leumund 92, 2. A. 93; Unsere hdeutsche Sprache in ihrem Duisburger Alltagsgewande 93; Hauptlehrerfrage 94; Sozialdem. Jugendschr. 98; Duisburg (m. Holdschmidt) 04; Vom Religionsunterrichte 06; Heimatluft 07; Sprachl. Heimatskunde 07. **H:** Slg. päd. Vorträge 88 ff.

? **Meyer-Meyrink,** Gustav (Pf. Gustav Meyrink), Nov., Mystik u. Okkultism., **Ue:** E, Mitarb. d. „Simplicissimus". Montreux, Schweiz. (München $^{19}/_{1}$ 68.) **V:** D. heiße Soldat u. a. Gesch. 03; Orchideen, seltsame Gesch. 04. **Ue:** Die Wissensch. d. Atmens (u. d. Pf. Kama).

Meyer von Schauensee, Plazid, ✠, Dr. jur., ObRichter. Luzern. (ebda $^{11}/_{9}$ 50.) **V:** Zum Vormundschafts- u. Eherecht des Kant. Luzern 83; Das Bundesgesetz üb. das Obligationenrecht u. s. Bedeutg f. d. gesamte schweiz. Rechtsleben 83; Die Revision d. luz. Strafrechtsverfahrens 84; Wohnsitzrecht u. Heimatrecht nach gemeinrechtlich. u. partikulär. schweiz. Rechtsanschauung 84; Üb. Haftpflichtgesetzgebung u. Zwangsversicherg 85; Zur Revision d. Gesetzgebung üb. d. Grundkreditverhältnisse im Kant. Luzern 96; Über Checkfälschung 86; Über Besteuerung von Aktiengesellsch. 87; Kasimir u. Ed. Pfyffer v. Altishofen 87; Kodifikation, Rechtswiss. u. Rechtsstudium d. Zukunft 89; Luzerns Strafgesetzgebg 90; Die Psychiatrie in ihrem Verhältnis zum Strafrecht usw. 90; Luzern. Wuchergesetzgebg 91; Todesstrafe in Luzern 92; Kriminalfall Gatti 92; Verhältn. d. kantonalen luzern. Privatrechts zum eidg. Obligationenrecht 94; Strafzumessg u. Strafmilderg 94; Gesch. u. Kritik d. Stooßschen Entwurfes f. ein schweiz. Strafgesetz 97; Z. Rechtsnatur d. luzern. Gült 03; D. Strafrechtsreform in Deutschland u. d. Schweiz 03; Zur Frage der „Geistig Minderwertigen" 04.

Meyer-Waldeck, Wolfgang Alexander, ☉, ✓, ♆, Dr. phil., GHofR., Hoftheater-Dramaturg. Dresden-A., Residenzstr. 9 I. (St. Petersburg $^{19\ 31}/_{5}$ 62.) **V:** Hypatia von Alexandria 86; Sein und Schein, G. 88; Trotzköpfchen, Lsp. 88; Einer muß es doch sein! Lsp. 89; Das Recht des Liebenden, Tr. 91; Wie ich's sah, Erz. 92. **Ue:** Daudet, D. kleine Kirche 94. ()

Meyerfeld, Max, BP., Lit. ♕, ✓, Dr. phil. Berlin W, Lützowufer 29. (Gießen $^{26}/_{9}$ 75.) **V:** Rob. Burns Studien zu s. dichter. Entwicklung 99; Von Sprach' und Art der Deutschen u. Engländer 03. **H:** George Moores Frauenromane: Arbeite u. Bete (Esther Waters) 04; Irdische und himmlische Liebe: I. Evelyn Innes; II. Schwester Teresa 05. **Ue:** Oscar Wilde, D. Herzogin von Padua 04; Oscar Wilde, De profundis 05, 13. A. 07; J. M. Synge, Der heilige Brunnen 06; Oscar Wilde, Eine Florentinische Tragödie 07; George Moore, Aus toten Tagen 07.

Meyerhof, Frl. Leonie (Pf. Leo Hildeck), Nov., ☉, Kritik, ✓. Frankfurt a. M., Böhmerstraße 15. (Hildesheim $^{2}/_{3}$ 60.) **V:** Silhouetten, Erz. 86; Ungleiche Pole, Lsp. 87; Sie hat Talent, Lsp. 88; Feuertaufe, Lsp. 89; D. gold. Käfig u. a. Nov. 92; Abseits vom Wege, zwei Nn. 94; Mittagssonne, R. 95; Feuersäule, R. 95; Wollen u. Werden, R. 97; Zaubergewand, R. 97; Abendsturm, Sch. 98; Libellen, R. 99; Bis ans Ende, R. 99; Herbstbeichte, R. 00; Töchter der Zeit, R. 02; Das Ewig-Lebendige, R. 04.

Meyke, Frau Nina, ASV., Romane u. Nov. Wonchozk, Russisch-Polen, Gouvern. Radom. (Riga $^{25}/_{9}$ 59.) **V:** Helden d. Pflicht 98; Wera Sibirjakowa 99 II; Der Götze Gold 00; Auf einsamer Höhe 00 II; Funken unter Asche 01; Ahasver 02; Zwei Welten, 03 II. ()

Meyrink, Gustav, s. Meyer-Meyrink.

Mez, Carl, ✓, Dr. phil., a. o. UP. Halle a. S., Am Kirchtor 8 a. ($^{24}/_{3}$ 66.) **V:** Lauraceae Americanae 89; Bromeliaceae (in Martius, Flora Brasiliensis) 92—94; Monographia Bromeliacearum 96; Mikrosk. Wasseranalyse 98; Das Mikrosk. u. s. Anwendg 99; Monographie d. Myrsinaceae 02; Mikroskop. Untersuchgn, vorgeschrieb. v. deutsch. Arzneibuch 02; Monographie der Theophrastaceae 03. ()

Michael, E., s. Bonneß, Elisabeth.

Michael, Emil, (k.), ♕, ✝, D., Dr. phil., o. UP., SJ. Innsbruck, Universitätsstr. 8. (Reichenbach i. Schles. $^{20}/_{9}$ 52.) **V:** Salimbene u. s. Chronik 89; Rankes Weltgesch. 90; J. v. Döllinger 92, 3. A. 94; Geschichte d. deutsch. Volkes, 1.—3. A. 97/06 IV; Kritik u. Antikritik in Sachen

n. Gesch. d. deutsch. Volkes: I D. Wiener Geschichtsprof. Redlich, 2. A. 99; II Der Rezensent im Hist. Jahrb. der Görres-Gesellschaft 02.

Michael, Erich, ♆, Dr. phil., Prof., ObLehr. an d. Realschule. Leipzig, Südstr. 70. (ebda $^{9}/_{7}$ 71.) V: M. Rinckhart als Dramatiker 94; Der Pfarrer von Grünhain, Tr. 01.

Michael, Fritz, s. Kuschel-Friese, Lina.

Michael, Hugo, Hass. ♆, Dr. phil., Kgl. GymnDir. Breslau. (ebda $^{5}/_{3}$ 50.) V: De Ammiani Marcellini studiis Ciceronianis 74; Die verlorenen Bücher des Ammianus Marcellinus 80; Beiträge z. Charakteristik des Ammianus Marcellinus (in Philolog. Abhandlgn, Martin Hertz gewidmet) 88; Das Leben des Ammianus Marcellinus 95; Das homerische u. das heutige Ithaka 02; Die Heimat des Odysseus 05.

Michael, Wolfg., ♔, Dr. phil., a.o. UProf. Freiburg i. B., Maria Theresiastr. 3. (Hamburg $^{22}/_{7}$ 62.) V: Formen d. unmittelbar. Verkehrs zw. d. deutsch. Kaisern u. souveränen Fürsten im 10.—12. Jahrh. 88; Englands Stellung z. 1. Teilg Polens 90; Engl. Gesch. im 18. Jahrh. I 96. ()

Michaeli, Otto, ♆, ♌, Lit.- u. Musik-♔, Numismatik, **Ue:** E, Großh. Bad. Notar. Bruchsal, Schloßpark. (Eberbach a. N. $^{24}/_{7}$ 70.) V: Schumann u. Wagner 93; Scherz u. Schmerz, G. 03; Das Lämmlein ohne Leber, D. 06; Maulbronner Liederbuch, G. 07. **Ue:** Byron, Gefangener von Chillon u. Parisina 90.

Michaelis, Adolf, Archäol., Dr. phil. et h. c.) jur., o.UProf. a. D. Straßburg i. E., Schwarzwaldstr. 37. (Kiel $^{22}/_{6}$ 35.) V: D. orsinische Silbergefäß 59; Thamyris u. Sappho auf einem Vasenbilde 65; Taciti ialogus 68; D. Parthenon 71; Bildnisse d. Thukydides 77; Gesch. d. deutsch. archäol. nst. 79; Ancient Marbles in Great Britain 2; R. Wachsmuth (hdsl.) 91; Julie Michaelis u. d. Ihren (hdsl.) 93; Führer durch d. rchäolog. Mus. d. Univ. Straßburg 97; Neubearb. von Springers Handb. d. Kunstgeschichte, I. Altertum 98, 01, 04 07; Straßburger Antiken 01; Die archäol. Entdeckungen des 19. Jahrh. 06. **Neubearb:** ophoclis Electra ed. O. Jahn 72, 82; pulei Psyche et Cupido rec. O. Jahn 73, 3, 95, 05; Pausaniae descr. arcis Athearum ed. O. Jahn 80, 01. **Vollend:** O. ahn, Griech. Bilderchroniken 73. ()

Michaëlis, Carolina, s. Vasconcellos.

Michaelis, Curt. München, Ungerstr. 18. (Frankfurt a. O. $^{9}/_{3}$ 71.) V: Um ne Königskrone 98; Euphorion 99: Theora 99; Prinzipien d. natürl. u. sozialen ntwicklungsgesch. d. Menschen 04. ()

Michaelis, Georg, Religiöse Betrachtungen, †, Dr. jur., Oberpräsidialrat, GehObRegR. Breslau, Hohenzollernstr. 27/29. V: Der Wert der einzelnen Persönlichkeit 05. ()

Michaelis, Herm., Sprachwiss., Rektor. Biebrich a. Rh., Kaiserstr. 58. (Dessau $^{3}/_{4}$ 67.) V: Dictionnaire phonét. de la langue franç. 97; En terre sainte 99; Ergänzungsheft zu Müllers Wörterbuch d. Aussprache ausländischer Eigennamen 03; Französische Unterrichtsbriefe 05; Abriß der deutsch. Lautkunde 06. H: Herders Schulreden 03.

Michaelis, Kath. (Ps. früher C. Milanis), Roman, Erz., Nov., ♂, Fr. Oberst. Dresden, Uhlandstr. 6. (Kolberg $^{3}/_{12}$ 47.) V: Licht u. Schatten, R. 89; Durch d. Wogen des Lebens, R. 96; Schwester Anna, R. 99.

Michaelis, Paul, BP., ASV., ⁂, ☉, ♂, Politik, Dr. phil., Red. am „Berliner Tagebl.". Berlin SW, Großbeerenstr. 64. (Libbesdorf $^{8}/_{3}$ 63.) V: Aufg. d. Zukunft 87; Kometenbriefe 88; Sind wir Sozialdemokraten? 90; Irrwege d. deutsch. Politik 91; Willensfreiheit 97; D. neue Professor, Lsp. 98; D. Zweite, Sch. 00; Sein erster Patient, Lsp. 01; Neues Rittertum, R. 03.

Michaelis-Grau, s. Grau, Max.

Michaelsen, Wilhelm, wiss. ♆, Dr. phil., Prof., Abteilgsvorst. am Naturhist. Mus. Hamburg, Meridianstr. 7. (ebda $^{9}/_{10}$ 60.) V: Untersuchungen üb. Enchytraeus Möbii u. a. 86; Hamb.-Magalhaensische Sammelreise 96; D. geograph. Verbreitg d. Oligochäten 03; Hamb. südwest-austral. Forschungsreise 05; Reisebericht 07.

Michaelson, Fräul. Anna (Ps. Jarno Jessen), DSch., Kunst♔ u. Lit. Berlin W, Steglitzerstr. 51. (ebda.) V: Georg Frederick Watts 01; William Hogarth 03; Dante Gabriel Rossetti 05; Präraphaelismus 06; Lord Byrons Briefe 06; D. Kaiserin Friedrich 07.

Michaelson, Fränl. Hedwig, Kunst♔, Dr. phil., Dozentin f. Kunst♔ an d. Humboldtakademie. Berlin W, Steglitzerstr. 51. (ebda.) V: Lukas Cranach, Untersuch. üb. d. stilist. Entwickelg sein. Kunst 02.

Michaelson, Frl. Margarete (Ps. Ernst Georgy) ASV., DSch., Rom., Nov. Berlin W, Steglitzerstr. 51 II. (ebda $^{24}/_{5}$ 73.) V: Aus Leidenschaft! 96; Dämon Liebe 97: Erlöserin 98; Aus d. Memoiren e. Berl. Range 98; Jugendstürme 99; Die Berliner Range: I Neue Bekenntnisse 00, II Über d. Berl. Dienstboten 00, III Paris u. die Weltausstellung 00; IV Lotte Bachs Brautjahre 01; Lotte Bach als Braut 01; Berlin, wie es ißt u. trinkt 01; Prosit Brautpaar! 01; Berlin, wie es lebt und liebt! 01; Hochzeitsvorbereitungen 02; Diesseits u. jenseits der Liebe 02; Lotte

Bachs Hochzeitsreise 02; Frau Lotte in Rußland 02; Schlußband: Lotte als Mutter 02; Fräul. Mutter 02; Anonyme Briefe 03; Groß Berlin: I Frau Schlitze, II Das vergnügte Hinterhaus 04; Juttas Schicksale 04; Jenseits d. Ehe 05; Schwiegermama 06; Die Peitsche 06; Morgenröte, russ. RevolutionsR. 07.

Michaely, Paul, s. Schalek, Alice.

Michalitschke, Anton, ✍, ♫, ⚗, Photogr., Musiktheorie, Prof., k. k. Bez.-Schulinsp. Prag-Smichow, Inselgasse 9. (Rokitnitz $^{16}/_{8}$ 61.) **W:** Archimed, d. hyperbol. u. d. logarith. Spirale 88, 2. A. 91; Über e. räuml. Darstellung d. Tonreihe usw. 91; Monochord mit spiralförm. Stege 93; Pascalsche Kurven als Bahnkurven und als Hodographen 1. u. 2. Ordg 96; Dreiteilg d. Winkels 97; Cälo-Tellurium 97; Konstruktion d. Bildweite aus d. Gegenstandsweite 99; D. mathem. Geogr. u. d. Himmelskunde im element. Unterr. an der Volks- u. an der Mittelschule 07.

Michalke, Max, Politik, Rittmeist. a. D. Berlin W 50, Bambergerstr. 46. (Breslau $^{13}/_{11}$ 64.) **W:** Die Gedenkfeiern der Schlesischen Regimenter 90.

Michel, Hermann, deutsche Ψ, Dr. phil., Mitarb. der Mon. Germ. Berlin NW, Spenerstr. 35. (ebda $^{22}/_{7}$ 77.) **W:** Heinrich Knaust (Mitte des 16. Jahrh.) 03. **H:** Nachtwachen von Bonaventura 04; Mosellanus, Paedologia 06.

Michel, Jul. v., Ophthalmologie, Dr. med., o. UP., GMedR. Berlin NW, Dorotheenstr. 3 III. ($^{5}/_{7}$ 43.)

Michel, Karl, Altertums-, Kultur- und Kunstw., Dr. phil., Schiltigheim b. Straßburg i. E., Gartenstr. 9. (Straßburg $^{26}/_{5}$ 75.) **W:** Gebet u. Bild in altchristlicher Zeit 02.

Michel, Oskar, Religions⁂, Oberleutnant a. D. Weißagk i. d. Lausitz. (Cannstatt $^{1}/_{1}$ 71.) **W:** Vorwärts zu Christus! Fort mit Paulus! Deutsche Religion! 05, 2. A. 06.

Michel, Robert, ⚇, Nov., k. u. k. Oberleutnant d. bosnisch-hercegow. Inf.-Reg. 4, Lehrer a. d. Inf.-Kadettenschule. Innsbruck, Brennerstr. 5. (Chaberic $^{24}/_{2}$ 76.) **W:** Die Verhüllte, Nn. 07. *

Michel, Wilhelm, Essay, ♆. München, Destouchesstr. 1 III. (Metz $^{9}/_{8}$ 77.) **W:** Apollon u. Dionysos, Essays 04; Rainer Maria Rilke 06; Der Zuschauer, G. 07.

Michelis, Frl. Senta, Naturw. Dresden-A., Albrechtstr. 29 II. (Berlin $^{10}/_{2}$ 87.) **W:** Erziehg, Dressur u. Pflege der Katze 07. *

Michelis, Wilhelm Heinrich, Roman, Sozialpolitik, Privatier. Dresden-A., Albrechtstr. 29 II. (Garbnicken $^{10}/_{3}$ 52.) **W:** Zum Kampf der liberalen Parteien mit d. Sozialdemokratie 90; Das Testament des 19. Jahrhunderts 93; Aus Sentas Elternhause, Nov. 00; Antisophie 05; Wissenschaft u. Naturheillehre 05; Eisselbitten, R. 05.

Michels, Anna, s. Johnen, Albert.

Michels, K., ⚗, Rektor, Red. d. „Nass. Schulztg". Limburg a. d. L. (Schenkelberg $^{2}/_{5}$ 63.) **W:** Die psychopath. Minderwertigkeiten 01; Anleitung zur Behandlg des Lesebuchs in d. ObKl. der Volksschulen 02; Das erste Schuljahr 05; Das fünfte Schuljahr 05; Das zweite Schuljahr 06.

Michels, Robert, Sozialwiss., Dr. phil., UDoz. Turin, 1 via Andrea Provana. (Cöln a. Rh. $^{9}/_{1}$ 76.) **W:** Brautstandsmoral 03, 2. A. 04; Incoerenze nel Socialismo Internazionale contemporaneo 04; Soziologisches über d. deutsch. Sozialdemokratie (magyar.) 05; Patriotismus u. Ethik 06; I Sindacati Tedeschi e la Lotta contro la Disoecupazione 06; L'Allemagne, le Socialisme et les Syndicats 06; Over den tegenwordigen Toestand van het Socialisme in Duitschland 06; Il Proletariato e la Borghesia nel Movimento Sozialista Italiano 07.

Michels, Viktor, deutsche Ψ, Dr. phil., o. UP. Jena, Karl Alexanderplatz 2. (Staßfurt $^{3}/_{7}$ 66.) **W:** Z. Wechsel des Nominalgeschlechts im Deutschen 89; Studien zu den ältesten deutschen Fastnachtsp. 96; Mittelhochd. Elementarbuch 00; Zu Schillers Gedächtnis 05. **H:** Th. Morus, Utopia (m. Th. Ziegler) 96; Goethes Iphigenie, Prosa (in d. Weim. Ausgabe) 97; Goethes Torquato Tasso 04. ()

Michelsen, P., ✍, Sem.-Lehr. Hadersleben, Predigerstr. 345. (Inleanenau $^{3}/_{8}$ 48.) **W:** Die best. algebraisch. Gleichungen d. 1.—4. Grades 93, 2. A. 99.

Michen, Franz (Ps. Franz v. Salzburg), PA., DÖSchG., WP., ⚇, Red. d. „Dtsch. Ztg". Wien VIII, Buchfeldg. 6. (Salzburg $^{15}/_{11}$ 77.) **W:** Des Weibes Sünde 04; Was die Lagune erzählt 04.

Michl, Franz, ♪, Nov., k. k. Fachlehr. Hořic i. Böhm., Hußgasse. (Altbuch-Döbernei $^{4}/_{5}$ 56.) **W:** Wiener Humoresken 03; Über Fälschen der Nahrungsmittel (tschech.) 06.

Michler, Karl, VB., ♆, ⚇, Beamter d. Deutsch. Phönix. Frankfurt a. M., Leerbachstr. 41 I. (Mustin $^{8}/_{12}$ 68.) **W:** Aus Jugendtagen 88; Licht u. Schatten 89; Dichtungen 89, 3. A. 97; Markart von Heistenberg 90; Blätter mod. Lyrik 00.

Mick, Max, Bibliographie. Wien VII/2, Kircheng. 37. (ebda $^{4}/_{11}$ 82.)

Mickoleit, Kurt (Ps. A. K. T. Tielo), ASV., ♆, Lit.☕, Dr. phil. Berlin N, Auguststraße 85. (Tilsit $^{11}/_{8}$ 74.) **W:** D. Dichtg d. Grafen Moritz v. Strachwitz 02;

Thanatos, erzähl. Verse 05; Klänge aus Litauen, Verse 07.

Mie, Gustav, ∩, Dr. phil., o. UP. Greifswald, Domstr. 10. (Rostock i. M. $^{29}_{9}$ 68.) V: Neuere Forschungen über Ionen u. Elektronen I 03, II 06; Moleküle, Atome, Weltäther 04. ()

Miegel, Frl. Agnes, ♆. Königsberg i. Pr., Gr. Domplatz 2. (ebda $^{9}_{3}$ 79.) V: Gedichte 01, 2. A. 03; Neue Ged. 07. *

Miele, Albert v. d., s. Albers, J. H.

Mielke, Hellmuth, Nov., ✓, ♚, Lit.♚, Dr. phil., Chefred. d. „B. Ztg". Barmen. (Stettin $^{23}_{8}$ 59.) V: Deutsch. Roman d. 19. Jahrh. 90, 3. A. 98; Heil. Elisabeth 91; Coeur-Dame, N. 99; Der Maler, N. 03; Gesch. d. deutsch. Romans 04. ()

Mielke, Robert, Kunst♚, Geschäftsführ. des Bundes Heimatschutz. Charlottenburg, Rönnestr. 18. (Berlin $^{15}_{12}$ 63.) V: D. München. Kunstgew.-Ausstellg in Bezug a. Stil- u. Zeichenunterr. 89; Revolution in der bildenden Kunst, 2. A. 91; Volkskunst 96; D. Bauernhäuser der Mark 99; Der Einzelne und seine Kunst 00; Der Rote Adler, Brandenb. Kal. für 1902, 1903, 1904; Museen u. Samml. 03.

Mießner, Wilhelm, VB., Dr. phil., Kunst- u. Theat.-Krit. Berlin, Schlegelstr. 29. (ebda $^{20}_{8}$ 76.) V: Ludw. Tiecks Lyrik 01; Maeterlincks Werke 04; Einleitg zur Balzac-Ausg. 05; Zur Reform der Schauspielkunst 05; Der Andere, Nn. 05; Die Unzulänglichen, Nn. 06; Einleitg zu Tiecks Novellen 06. Ue: Emerson, Bd. V 04; Emerson, Auswahl u. Einleitg 05; Emerson, Bd. VI 07; Musset-Erzählgn 07.

Miethe, Adolf, wiss. Photographie, Dr. phil., THSchP., GRegR. Charlottenburg, Wielandstr. 13. (Potsdam $^{25}_{4}$ 62.) V: Lehrbuch d. prakt. Photographie, 2. A. 02: Photographische Optik: Künstlerische Landschaftsphotographie, 2. A. 06: Farbenphotographie, 2. A. 07. ()

Migerka, Frl. Helene, ♆, ✓. Wien II, Praterstr. 42. (Brünn $^{13}_{9}$ 67.) V: Gedichte 99; N. Gedichte 95.

Migerka, Frau Katharina, Erz. Wien II, Praterstr. 42. (Tilsit $^{8}_{12}$ 44.) V: Briefe a. Philadelphia 77: Stolze Lene, Erz. 87, 2. A. 89; Dr. Barnados Homes 92; Anleitg z. Schaffung v. Haushaltungsschulen für unbemittelte Mädchen 97, 2. A. 97; Auch e. soz. Aufgabe 99; Zur Frage der Milchverwertung 07.

Milan, Emil, ○, liter. Essays, Dr. phil., Lektor f. Vortragskunst an d. Univ. Berlin-Steglitz, Zimmermannstr. 49. (Frankf. a. M. $^{2}_{4}$ 59.) V: Heimat, Sch. 93; Wintersonnenwende, Lsp. (mit Lp. Teller) 99.

Milanis, C., s. Michaelis, Katharina.

Milchsack, Gust., Germanistik, Dr. phil., Prof., ObBibliothekar. Wolfenbüttel, Lessingstr. (Nümbrecht $^{7}_{1}$ 50.) V: resp. H: Sandrub, Deliciae hist. et poet. 78; Oster- u. Passionsspiele 80; Waldis, D. verlorene Sohn 81; B. Waldis 81; Heidelb. Passionsspiel 80; Egerer Fronleichnamssp. 81; Dedekinds Grobianus 82; Hymni et Sequentiae I 86; Hist. Dokt. Joh. Fausti I 92/97; Gutenberg, Leben u. Erfind. 00.

Miles, s. Eichert, Franz.

Miles Ferrarius, s. Foesten, Jos.

Milkau, Fritz, Dr. phil., Dir. d. Kgl. u. Univ.-Bibl. Breslau. (Lötzen $^{28}_{9}$ 59.) V: De Vellei Patereuli elocutione quaestiones selectae 88; Academica Bonnensia 97; Zentralkatal. u. Titeldrucke 98; Internat. Bibliogr. d. Naturwiss. 99.

Milleker, Felix, Lokal♚. Werschetz, Petöfig. 55. (ebda $^{14}_{1}$ 58.) V: Werschetz u. s. Umg. 1787/90 82; i. Altert. 85; Gesch. d. Seidenkult. i. Süd-Ung. 83; Gesch. der Dtsch-Versch.-Schule 84; Gesch. v. Versch. 86 II; Versch. Männergesf.-Ver. 87; Gesch. d. Großgem. Kudritz 88; Gesch. d. Versch. Heil. Kreuz-Berg-Kapelle 89, 2. A. 05; Gesch. Alibunars 90; Gesch. d. Groß-Gem. Temes-Paulis 91; Gesch. d. Groß-Gem. Kuszies 07.

Millenkovich, Max v. (Pf. Max Morold), VB., ♆, ○, ✓, ⌂, k. k. Min.-Sekr. i. Unterr.-Min. Wien IX/2, Alserstr. 28. (ebda $^{2}_{3}$ 66.) V: Klopstock in Zürich, lyr. Dr. 93: D. Bundschuh, O. 95; D. Kärntner Volkslied u. Th. Koschat 95; St. Milow 97; D. Totentanz, ein Tanz- u. Singsp. 03; Jos. Reiter 03; Anton Bruckner u. Hugo Wolf 06. ()

Millenkovich, Steph. v. (Pf. Stephan Milow), DÖSchG., ♆, ○, Nov., Hauptm. a. D. Mödling b. Wien, Marktg. 15. (Orsova $^{9}_{3}$ 36.) V: Ged. 65, 2. A. 67; Verlor. Glück, Erz. 66; Auf d. Scholle, G. 67; E. Lied v. d. Menschheit 69; N. G. 70; 2 Nn. 72; In der Sonnenwende, G. 77; König Erich, Dr. 79; Ged., Gesamtausg. 82; Wie Herzen lieben, N. 83; Deutsche Elegien 85; Drei Dramen 88; A. d. Süden, N. Ged. 89; Lebensmächte, R. 89; Frauenliebe, N. 93; Lied v. d. Menschheit, Hymne, 2. A. 96; Höhen u. Tiefen, erz. Dichtgn. 97; Fallende Blätter, u. G. 03; Arnold Frank u. a. Erz. 07.

Miller, Edm., ⚔, ♚, Hptm. a. D. Riedlingen i. Württ. (ebda $^{19}_{8}$ 55.) V: Stehendes Heer od. Milizarmee? 96; Konradin v. Hohenstaufen 96; E. verwegene Intrigantin 98; Mirabeau 99; Erzherzog Karl 99; D. Reichs- u. Benediktiner-Abtei Zwiefalten 00; Von d. deutsch. Armee vor 100 Jahren 01: Elisabeth Christine, d. Gemahl. Friedr. des Gr. 01; Das Kais. Reichsstift Buchau im Federsee 01; E. Catilina des

18. Jahrh. 01; Alle Zeit treu bereit für des Reiches Herrlichkeit 02; Italien 02; Die milit. Bedeutg der mod. Verkehrsmittel 03; Kais. Joseph II. u. s. Gemahlinnen Isabella von Parma u. Josepha von Bayern 04; Die Mordnacht von Vincennes 04; D. franz. Expedition in Mexico u. d. Gesch. des mexican. Kaiserreichs 06; Militär-Conventionen, Versailler Verträge, Kämpfe vor Paris 06; Das hl. römische Reich deutsch. Nation im Todeskampf 07; Russ. Erinnergn 07; Kg. Friedrich I. v. Württemberg unter bes. Berücksichtigung s. Beziehgn zu Bonaparte 07.

Miller, Frau Elise, (k.), ♆. Stuttgart, Johannesstr. 50 p. l. (Ochsenhausen $^{15}/_{3}$70.) **V:** Frisch von d. Schmiede, G. 00; D. Geiger v. Gmünd, Singsp. 01; Relig. Ged. 03; Der Zauber seiner Geige, N. 05; D. Talmühle 06; Bergfahrten 07.

Miller, Konrad, Altertümer, ▲ u. ◍, Dr. sc. nat., Prof. Stuttgart, Stafflenbergstr. 54. (Oppeltshofen $^{21}/_{11}$44.) **V:** Weltkarte d. Castorius, gen. d. Peutingersche Tafel 87, 2. A. 88; Mappae mundi, die ältesten Weltkarten 95/98 VI; Ebstorfkarte, 3. A. 00; La Carta Ebstorfiana 02; Herefordkarte, 2. A. 03.

Millesi, Matthias Edler v. (Pf. Hans v. Werthenau), DÖSchG., ⌂, gew. Reichsr.-Abg., Völkendorf b. Villach, Kärnten. (ebda $^{22}/_{12}$42.) **V:** Frauenlist, Singsp. 98; Roxane, Dr. 98; Arnulf v. Kärnten, Dr. 99; D. Hauptmann des Kaisers, Vf. 00; Gudrun, O. 07.

Milletich, Stephan v., Ästhet., ⌂, Dr. phil., Intendant a. D. des Kgl. Theaters, Präs. des kroat. Schriftstellervereins. Agram, Jurjevska ulica 29. (ebda $^{24}/_{3}$ 68.) **V:** D. ästhet. Form d. abschließenden Ausgleiches in d. Shakesp. Dramen 92, 2. A. 94; Die Weihe d. Kunst, Prolog 95.

Millict, Edmund Wilhelm, Indirekte Steuern, GenDir. der eidg. Alkoholverw. Bern, Länggaßstr. 31. (Basel $^{1}/_{11}$57.) **V:** Zur Alkoholfrage, vergleichende Darstellung der Gesetze u. Erfahrungen einiger ausländischen Staaten 84.

Milow, Stephan, s. Millenkovich, St. v.

Milrad, Richard, ✍, Theater, Red. d. „Prager Tageblatt". Prag-Weinberge, Nerudag. 24. (ebda $^{24}/_{3}$ 61.)

Minckwitz, Frl. Marie Johanna, Krit. üb. franz. Lit.♛, Dr. phil. München, Schönefelderstr. 30. ( )

Minde-Pouet, Georg (Pf. George Minuet), Lit.- u. Kunst♛, ✍, Dr. phil., Stadtbibliothekar, Hrsg. d. „Mitteilgn aus der Stadtbibl. Bromberg". Bromberg, Elisabethstr. 13/14. (Berlin $^{5}/_{6}$ 71.) **V:** H. v. Kleists dram. Stil 96; H. v. Kleist, seine Sprache u. s. Stil 97; Kunstpflege in Posen 01; Festrede z. 80. Gründungstag des Kaufm. Vereins zu Posen 01; Katalog d. Kunstausstellung Bromberg 05; Bismarck, Festrede 07. **H:** Festschrift f. A. Warschauer 02; H. v. Kleists Wke. u. Briefe (m. Erich Schmidt u. Reinhold Steig) 04/05.

Minet, George, s. Minde-Pouet.

Minkowski, Oskar, ✍, Dr. med., e. UP., Dir. d. med. Univ.-Klinik. Greifswald. (Kowno in Rußland $^{13}/_{1}$ 58.) **V:** Fachschriften.

Minoprio, Jonas, VB., ✉, Finanziv., Dr. phil. Berlin W 15, Fasanenstr. 48. (Frankfurt a. M. $^{30}/_{10}$ 41.) **V:** Ein Wort üb. d. Bankfrage 72; Frankf. Börsenhandbuch 72, 5. A. 82; Einleitung i. d. Volkswirtschaftslehre 75; Weltbildg d. Kaufmanns 80, 2. A. 01; Jahrbuch f. Volks- u. Staatswirtschaft 80; Geld u. Kredit 80; Staat u. Volkswirtsch. 81; Ergötzliches u. Nützl. von der Berl. Börse 94; Handb. d. Kaufmanns 95; Wie macht man Geschäfte a. d. Börse? 99; Was hilft d. Kaufmann z. Erfolg? 00.

Minor, Jak., Lit.♛, Dr. phil., o. UP., HofR. Wien IV/2, Johann Strauß g. 36. (ebda $^{15}/_{4}$ 55.) **V:** resp. **H:** Ch. F. Weiße 80; Hamann 81; Leiche u. Lieder Ulrichs von Winterstetten 82; Goethestudien (mit Sauer); Friedr. Schlegels Jugendschriften 82; Deutsche Schicksalstragödie 83; Lessings Jugendfreunde (i. Kürschners D. Nat.-Lit.) 83; A. v. Arnim, Hollins Liebeleben; Brentano, Gust. Wasa; W. Schlegel, Berl. Vorlesungen; Beiträge zur Geschichte d. deutsch. Lit. in Österr.; Zur Bibliogr. u. Quellenkunde d. östr. Lit.-Gesch. 86; A. W. v. Schlegel 1804—45 87; Tieck u. Wackenroder (i. Kürschners D. Nat.-Lit.); Erzh. Ferd. Speculum vitae humanae 89; Egmont u. d. ewige Jude (in d. Weim. Ausg. v. Goethes Werken) 89 u. 97; Schillers Leben u. Werke 90 II; Allerhand Sprachgrobheiten 92; Neuhochdeutsche Metrik 93, 2. A. 01; Über Kotzebue 94; Zum Jubiläum des Bundes zw. Goethe u. Schiller 94; F. Mitterwurzer 96; A. Sonnenthal 96; E. Rossi 97; Wahrh. u. Lüge a. d. Theater u. in d. Lit. 96; L. Gabillon 99; H. Hartmann; J. Wagner; Ch. Wolter; J. Lewinsky 98; F. v. Saar 98; Die Ahnfrau u. die Schicksalstragödie 98; Z. Gesch. d. deutsch. Schicksalstragödie u. zu Grillparzers Ahnfrau 99; J. N. Bachmayr 00; Goethes Faust, erster Teil 01 II; Grillparzer, Skizze s. Lebens u. s. Persönlichkeit 03; Saars Tambi 03; Goethes Geschwister 03; Goethes Fragmente v. Ewig. Juden 04; Schillers Wallenstein, Jub.-Ausg. 05; Novalis' Werke 07; Goethes Mahomet 07.

Minuth, Fred. R., VBF., sozialpolit. Essays, Amerikana, sozialpolit. Roman, Ingenieur, General-Manager d. amerik. Zweiges d. Griserin-Werke Berlin. Grand

Haven, Michigan, U.S.A. (Brüsterort . Ostpr. $^{5}/_{1}$ 54.) **V:** Ein sonderbarer Heiliger 00; Ihr Verbrechen 04.

Mira, Paul, s. Engel, Alex., Wien.

Mirbach, Frl. Maria (Ps. Marianne Meister, (k.), Nov., ✍. Königswinter i. d. Rheinprov., Hauptstr. 76. (ebda $^{1}/_{5}$ 47.) **V:** Königswinter, sonst u. jetzt 1; E. Raubzug d. Franzosen ins Siebengebirge, gesch. Erz. 92; E. teurer Hahn, mm. 99. **H:** Margarethe Mirbach, Nach Oben, G. 00.

Mirbt, Carl, D., o. UP., KonsistR. Marburg i. H., Bismarckstr. 26. (Gnadenfrei $^{21}/_{7}$ 60.) **V:** Stellg Augustinus' in . Publizistik d. Gregorian. Kirchenstreites 8; Wahl Gregors VII. 92; Publizistik im Zeitalter Gregors VII. 92; Quellen zur Gesch. des Papsttums 95, 2. A. 01; Der eutsche Protestantismus u. d. Heidenission im 19. Jahrh. 96; Religionsfreiheit in Preuß. unter d. Hohenzollern 97; ie preuß. Gesandtschaft am Hofe des apstes 99; Der Toleranzantrag d. Zentums 01, 2. A. 02; D. Ultramontanismus n 19. Jahrh. 03, 3. A.; Der Zusammenluß der ev. Landeskirchen Deutschlands 3; Die kathol.-theol. Fakultät zu Marburg 05.

Mirsky-Tauber, Frau Regine, ASV., mm., ♀ u. ✍, Red. d. Fabrikszig „Der amilientisch". Prag, Altschulg. 2. (Kim t. Milloschⁱ $^{16}/_{7}$ 65.) **V:** Hausfrauender 98, 2. A. 01; E. Komödiant, D. 02; chüttelreime 04.

Mirus, Adolf, VB., ⚙, ⚙, Dr. jur., ommissionsR. Weimar. (ebda $^{25}/_{1}$ 25.) : Gewerbeförderung u. Gewerbetätigit im Königr. Württ. 61; Nassau. Indusicausstellung v. 1863 63; von Loën, als eitr. z. Gesch. v. Weimars Hoftheater 89, A. 91; Frhr. v. Beaulieu 89; Liszts zte Reise nach Rom; Liszt-Mus. zu Weiar 87, 3. A. 02; Körner-Museum zu resden, sowie Schloß Löbichau m. s. inn. an Th. Körner 98; Vizeadmiral C. Batsch 99; KommerzR. Hoftöpfer J. F chmidt 99; ObBauR. Kohl 01; Geh. edRat Dr. Matthes 04; Führer durch eimar, 9. A. 07.

Mirus, Carl Adolf, Genealogie, Dr. r., HofR., RA. und Kgl. sächs. Notar. isnig i. S. (ebda $^{27}/_{2}$ 29.) **V:** Stammum der Fam. Mirus 97; Stammbaum r Fam. Wayler 98, 2. A. 00. **H:** Wapsches Familienblatt 99 ff.; Mirusblatt ; Wayler- u. Mirusstammbaum i. Form Ringelscheiben 04.

Mirza Kabuli Effendi, s. Rodiczky v. vv, Eugen.

Mirza Kizzil Basch, s. Rodiczky von vv, Eugen.

Misa, Paula, s. Kohn, Pauline.

Misch, Robert, ⚙, Roman, Nov., ✍. Berlin-Grunewald, Humboldtstr. 41. (Rittergut Zurczyn $^{6}/_{2}$ 60.) **V:** Liebeslegnerin, Sch. 86; Baronin Ruth, Sch. 91; Frl. Frau, Lsp. (m. G. v. Moser) 91; D. sechste Sinn, Schw. 91; Liebe von heut, Volksch. 93; Aus d. Geleise, R. 95, 2. A. 97; Misch-Masch, Nov.-Slg (mit Mary Misch) 95; Nachruhm, Lsp. 95; Schauspielerehe, R. 00, 3. A. 01; Adelsmensch, R. 00; D. Großstädterin, R. 01; Das Ewig-Weibliche, Vers-Lsp. 01; Villa Kaltenbach, R. 03, 6.—10. T. 07; Biederleute, Kom. 01; Übermenschen, Einakterzyklus 05; „Und der Ruhm e. eitler Wahn", d. Gesch. e. Premièren-Erfolges 06, 11. T.; Kinder, Lsp. 07; Komödianten, Sch. 07; Mamsell Unschuld, Verserz. 07.

Misch-Kastner, Frau Mary, Roman, Nov., ✍. Berlin-Grunewald, Humboldtstr. 41. (Burgau.) **V:** Unt. Pantoffel, Sgsp. 92; Misch-Masch, Nn. (mit R. M.) 95; Baronin Fifi, R. 96; Annemarie, R. 99.

Mischke, Karl, VB., Pol., ✍, Dr. phil. Michendorf, Mark. ($^{11}/_{1}$ 63.) **H:** Der fahrenden Schüler Liederbuch 93. **Ue:** Multatuli 00/02. **V:** Naturgesch. d. Ziffern 06; Der 1. April 1906 06. **Red:** „Deutsche Japan-Post" in Yokohama, bis Ende März 07.

Mischler, Ernst, Statistik, ✉, Dr. jur., o. UP., Dir. d. steierm. statist. Landesamts, Mitgl. d. Arbeitsbeirates i. österr. Handelsmin. u. d. Landwirtschaftsrates im österr. Ackerbaumin., Red. d. „Statist. Mitteilg üb. Steiermark" u. der „Veröffentl. des Statist. Semināars" d. Univ., MitRed. d. „Blätter für das Armenwesen". Graz, Kroisbachg. 1. (Prag $^{23}/_{12}$ 57.) **V:** Alte u. neue Univ.-Statistik 85; D. Lit.-Statistik in Österr. 86; D. öffentl. Haushalt Böhmens 87; Österr. Städtebuch (m. v. Inama Sternegg) 87/88 II; Armenpflege in den österr. Städten 90; Handb. d. Verwaltgsstatistik I 92; Österr. Staatswörterbuch (m. Ulbrich) 95/99 III, 2. A. 04ff.; Armenwesen in Steiermark 96; Wegweiser durch die freiwillige Armenpflege in Steiermark 98; Österr. Wohlfahrtspflege 1848—88 I 99; Ländliche Besitz- u. Schuldverhältnisse in 27 Gemeinden Steiermarks 01/03 III; Gemeinnützige Arbeitsvermittlung u. unentgeltlicher Wohnungsnachweis in Graz u. Steiermark 03; D. landwirtschaftlichen Dienstboten in Steiermark (m. Wimbersky) 07.

Misera, Hrch., (k.), Verwaltungsrecht, ✉, Dr. jur., niederösterr. Landesamtsdir. Wien I, Herreng. 13. (Ung. Hradisch $^{16}/_{5}$ 58.) **V:** D. histor. u. wirtsch. Bedeutung der Gemeinde 00. ()

Mißfeldt, Frau Agnes, ASV., VB.,

Nov., ♀, Lehrerin, Hrsgin. u. Red. von „Fürs deutsche Volk". Kiel, Franckestr. 16. (Hamburg $^{13}/_{12}$ 54.) **V:** Ged. 90, 2. A. 91; Elfriede, Dr. 91; Unkel Clas, Lsp. 91; Volkslied u. Kunstgesang, Melodr. 98; Natur u. Leben, G., 3. A. 01; Die Sage vom Uglei 00; Märchenliebe, Lebensbilder 03. ( )

Mitius, Otto, Archäologie, Bücherwes., †, Dr. phil., K. Sekr. an d. Univ.-Bibl. Erlangen. (Neuendorf a. P., Prov. Sachs. $^{19}/_{11}$ 65.) **V:** Familienbild a. d. Priscillakatakombe mit d. ältest. Hochzeitsdarst. d. christl. Kunst 95; Jonas auf d. Denkm. d. christl. Altertums 97.

Mitteis, Ludw., ♃, Dr. jur. et (h. c.) phil., o. UP., GHofR. Leipzig, Hillerstr. 9. (Laibach $^{17}/_{3}$ 59.) **V:** Fachschr. ( )

Mittermaier, Wolfgang, Strafrecht u. Strafprozeß, Dr. jur., o. UP. Gießen, Liebigstr. 36. (Heidelberg $^{29}/_{5}$ 67.) **V:** Parteistellung der Staatsanwaltschaft 97; Militärstrafgerichtsordnung 99; Verbrech. u. Vergehen gegen die Sittlichkeit 06.

Mittnacht, Herm. Frhr. v., Dr., Kgl. württb. Staatsmin. a. D., Exz. Friedrichshafen a. Bodensee. (Stuttgart $^{17}/_{3}$ 25.) **V:** Erinnerungen an Bismarck 04, neue Folge 05. ( )

Mitzenius, Julie, ♆. Darmstadt, Hochstr. 18. **V:** Mein Liederbuch, G. 89. **H:** Caroline Mitzenius, Unter der Bettelbuche, Volkserz. 99.

Mitzschke, Frau Ellen, geb. Wintzer, **Uc:** EFI, ♂. Weimar, Bankstr. 2. (London $^{22}/_{2}$ 57.) **V:** Sagenschatz d. Stadt Weimar (m. P. Mitzschke) 04.

Mitzschke, Paul, ♔, Kurzschrift, **Uc:** DEFGL, Dr. phil., Hrsg. d. „Thüring.-Sächs. Geschichtsbibl." u. d. „Handbibl. d. stenogr. Wissensch." Weimar, Bankstr. 2. (Naumburg a. S. $^{19}/_{8}$ 53.) **V:** Notarius 73; Serapeum d. Stolz. Stenogr. 74; Marc. Tull. Tiro 75; Quaestiones Tironianae 75; Mus. der Stolz. Stenogr. 76, 2. A. 77; D. Froschmäusekrieg 76, 2. A. 92; Beitr. z. Gesch. d. Kurzschrift 76; Nachtr. z. Serapeum der Stolzeschen Stenogr. 76; Familie Mitzschke 77; Naumburg. Inschrift. 77/81; Archiv f. Stenogr. 78; Bibliotheken Naumburgs 80; Jaroslav Čermák u. sein Gemälde „D. Hussiten vor Naumburg" 83; Eine griech. Kurzschrift a. d. 4. Jahrh. v. Chr. 85; M. Luther, Naumburg u. d. Reform. 85; Des P. Jovius Chronik der Grafen von Orlamünde 86; Sigebotos Vita Paulinae 89; Junckers Beschreibung d. Rennsteigs 91; Stammtafeln d. Familie Riese 93; Urkundenbuch von Bürgel I 95; Stephan Roth 95; Wegweiser durch die histor. Archive Thüringens 00; Was bedeutet d. Name Tümpling? 04; Anfänge d. Naumburger Hussitensage 04; Sagenschatz der Stadt Weimar (mit E. Mitzschke) 04; D. Naumburger Hussitenlied 07. **Uc:** Charilaos, D. Bibliothek d. Herrn Dukas 92.

Möbis, Emil, ♃, ♂, Lehrer. Hamburg 22, Heitmannstr. 14 III. (Neurappin $^{4}/_{3}$ 69.) **V:** F. Möhring 93; Ged. 97.

Möbius, Frau Hermine, geb. Nadler, Jugdschr., Nov., ♒, ⊞. Bühlau bei Dresden, Ullersdorferstr. 46. (Dippoldiswalde $^{22}/_{9}$ 50.) **V:** Märchen 90, 4. A. 94; 5 Erzählgn 91, 2. A. 93; Deutsche Göttersagen 91, 10. A. 02; Nibelungensage 92, 5. A. 05; Marianne, Erz. 95; Aus Stadt u. Land (m. Rosegger) 95, 3. A. 05; Deutsche Götter- u. Heldensagen 97, 5. A. 06; Erz. für die Jugend 99; Peter Rosegger, Monogr. (m. Hugo Möbius) 03, 4. u. 5. Taus. 05. **H:** H. Schaumbergers Werke mit Ill. u. Biogr. 05.

Möbius, Hugo, Kunst♔, emer. Schuldirekt. Bühlau b. Dresden, Ullersdorferstr. 46. (Helbigsdorf $^{2}/_{5}$ 46.) **V:** H. Schaumberger 83; Gedenkblätter aus Altenzelle I 97, II 05; Peter Rosegger (m. Hermine Möbius) 03, 4. u. 5. Taus. 05.

Möbius, Karl Aug., ♈, Dr. phil., o. UP., GRegR., früh. Dir. d. zool. Mus. Berlin W, Sigismundstr. 8. (Cilenburg $^{7}/_{2}$ 25.) **V:** Echte Perlen 57; Faun. d. Kieler Bucht 65/72 II; Austern und Miesmuschelzucht 70; Auster 77; Bau d. Eozoon canadense 78; Flieg. Fische 78; Fische d. Ostsee 82; Protozoen der Kieler Bucht 88; Tiere der holstein. Austernbänke 88; Infusorien der Kieler Bucht 88; Rhizopoden d. Kieler Bucht 89; Ästhetisch. Betrachtung d. Tiere 95; Ästhet. Beurteilung d. Säugetiere 00, der Mollusken 01, der Vögel 04, der Insekten 05; Paratopoden d. deutsch. Tiefsee-Expedition 05; Können Tiere Schönheit wahrnehmen? 05.

Möbius, Martin, ♂, Dr. phil., Prof. Frankfurt a. M., Senckenberg. Institut. (Leipzig $^{7}/_{12}$ 59.) **V:** Beitr. z. Lehre von d. Fortpflanzung d. Gewächse 97; Botanisch-mikroskopisch. Praktikum für Anfänger 03; M. J. Schleiden, zu s. 100. Geburtstage 04. **H:** E. Warming, Handb. systemat. Botanik, 2. A. 02; J. J. Rousseaus Briefe üb. d. Anfangsgründe d. Botanik 03.

Möchel, Heinrich, ♆, Touristik, ObIn. d. k. k. östr. Staatsbahnen. Wien XVII, Leitermayerg. 37. (Rochlitz $^{13}/_{1}$ 41.) S. Blätter u. Blüten 72; N. Blätter u. Blüten 78; Führer auf d. Bahn Pilsen-Eisenstein-Deggendorf und in d. Böhmerwald 2. A. 78; Erlebtes u. Erzähltes, Skn. 80; Rätselbuch 95; Neues Rätselbuch 07.

Moczan, Max, ♆, Kritik, ♂. Brod Ostrowczyk. (ebda $^{21}/_{3}$ 64.) **V:** Memnonlaute und Rügelieder 89; Lieder d. Trauer 91; Mattgold 96.

Moedebeck, Hermann W. L., ⚓, ⚔, Luftschiffahrt, Oberstleutn. u. Bat.-Kmdr. im Bad. Fußart.-Reg. Nr. 14, Begründer u. Eigent. d. „Illustr. aeronaut. Mitlg.". Straßburg i. E., Silbermannstr. 14. (Berlin $^{10}_{6}$ 57.) V: Handbuch d. Luftschiffahrt 86 II; Luftschiffahrt in ihrer neuesten Entwicklg 87; Die Luftschiffahrt, ihre Vergangenheit u. ihre Zukunft, insbes. d. Luftschiff im Verkehr u. im Krieg 06. H: Taschenbuch f. Flugtechniker u. Luftschiffer 95, 2. A. 04.

?Moderow, Fritz K., ✪. Von Stettin ins Ausland verzogen. (Stettin $^{13}_{3}$ 83.) V: Hochwürden, Sch. 05; Schicksalsfittiche, Kom. (nach Ph. Berges) 06 u. mehrere Einakter.

Moderfohn, H. (Pf. H. Birkenfeld), ASV., Lit.☆, 𝒻, Nov., ♆, Dr. phil., Prof. Wolgast i. P. (Birkenfeld $^{20}_{8}$ 58.) V: Realien in d. Chansons de geste „Amis et Amies" und „Jourdains de Blaivies" 86; Auf d. alten Scholle, Erz. 00; Mutter Ortlands Kinder, Erz. 03; Der Oger, R. 04.

Modlmayr, Hans, (k.), Alpinistik, neuere ♆, Dr. phil., K. GP. Würzburg, Goethestr. 15 III. (Giggenhausen b. Freising $^{24}_{6}$ 57.) V: Artikel und Zahlwort bei Cl. de Seyssel nebst s. Leben 86; Oberstdorf und Umgeb. 90, 8. A. 06; Bunte Bilder aus d. oberen Allgäu 04; Ein halbes Hundert zeitgenössischer Pariser Dramen 06.

Mogk, Eugen, Germanistik, bes. Nordisch, Dr. phil., Realgymn.-ObLehr. u. a. o. UP. Leipzig, Färberstr. 15. ($^{19}_{7}$ 54.) ( )

Moeglich, Alfred, ♆, 𝒻, ✉, ⌨, Hrsg. u. Red. d. „Städtezeitung" u. d. „Communal. Corr.". Wiesbaden. ($^{22}_{2}$ 72.)

Mohaupt, Franz (Pf. Ernst Schelmerding), ⚕, Gesundheitslehre, Dir. d. Mädchenvolks- u. Bürgersch. Böhm.-Leipa, Parkstr. (Friedland $^{29}_{8}$ 54.) H: Hygien. Episteln 89; Kleiner Gesundheitsspiegel 93, 2. A. 04; Allerlei Hobelspäne aus m. Werkstatt I 97, II 01; Lernbüchlein f. Geschichte 98; Kleine Anstandslehre 99, 2. A. 99; Zur Artung des Gesangunterrichtes 05.

Mohl, Ottmar v., Dr. jur., WGLegR. u. Kmrhr. Kairo u. Schloß Arnshaugk, Kr. Neustadt a. Orla. (Tübingen $^{17}_{1}$ 46.) V: Am japan. Hofe 04. (*)

Möhlau, Rich., Farben⚗, Dr. phil., ThSchP., GHofR. Dresden, Semperstr. 4. (Cöln a. Rh. $^{2}_{9}$ 57.) V: Organ. Farbstoffe, welche in der Textilindustrie Verwendung finden 90.

Mohr, Marie, s. Sammler, M. A.

Mohr, Martin, VP., Politik, Sozialpolitik, Dr. phil. München, Bayerstr. 57/59. (Geistingen $^{25}_{4}$ 67.) V: Finanzverwaltung der Grafschaft Luxemburg um 1300 92; Adel u. Politik in Bayern 04. ( )

Mohr, Frl. Mary L., ✪. München, Schmorrstr. 10. V: Niobe 05. (*)

Mohr, Paul, Wirtschaftsgeographie, Kolonialpolitik, Dr. jur. et phil., Syndikus e. Vereinigg höh. Beamten, Hrsg. der „Deutsch. Monatsschr. f. Kolonialpol. u. Kolonis.". Berlin-Wilmersdorf, Brandenburgische Str. 100. (Insterburg $^{12}_{12}$ 71.) V: Üb. d. mod. Arbeitsvertrag u. s. Beschränkg durch d. soz. Gesetzgebg 96; Üb. d. Entwicklg d. Großbetriebs in der Getreidemüllerei Deutschl. 99; Marokko, eine polit.-wirtsch. Studie 02; Die deutsche Cementindustrie 03; Marokkos Handelsverträge 05; Algerien, Land- u. Siedlungspolitik 1830—1906 06.

Möhring, Frau Elisabeth (früher E. Heydemann u. E. Heydemann-Möhring), Roman, Nov., Essay, Kritik. Berlin-Friedenau, Ringstr. 7. (Prenzlau $^{12}_{11}$ 71.) V: Finale, Nn. u. Skn. 97, 2. A. 01; Krisen, neue Nn. 99, 2. A. 01; D. Letzten 01.

Moißl, Konrad, ⚕, Jugendschriften, Bürgerschuldir. Aussig i. Böhm., Kaiser Josefplatz 9. (Schwaderbach $^{26}_{11}$ 47.) V: Geschenk der Zwerge 84; Aus bewegter Zeit 86; Aufwärts 87; Der politische Bezirk Aussig 87; Ein offenes Wort über Methode 93; Zum deutsch. Sprachunterricht 00; Die deutsch-österr. Jugendlit. (m. F. Krautstengl) 00/01 II; V. Baum des Lebens 02; Jugendbücherei I, II, IV, V 03/04; Die Heimatkunde in der Volksschule, 3. A. 05; Deutsch. Lesebuch für Lehrkurse an Knaben- u. Mädchenbürgerschulen, Töchterschulen 06.

Mojsisovics, Edgar v., Roman. Lit.☆, Dr. phil. Wien VIII, Schlösselg. 2. (Graz $^{26}_{5}$ 81.) V: Befreiung, R. 05; Metrik u. Sprache Rustebuef's 06; Jean Passerat, sein Leben u. seine Persönlichkeit 07. *

Mojsisovics Edler von Mojsvár, Roderich, Musik, Dr. jur., Lehrer f. Ästhetik an d. Musikschulen Kaiser. Wien III/1, Neulingg. 34 I. (Graz $^{10}_{5}$ 77.) V: 7 Programmbücher d. Brünner Musikvereines 04/05; Führer durch Kienzls O. „Don Quixote" 05; Themat. Leitfaden zu Pfitzners O. „D. Rose vom Liebesgarten" 06, u. Kompositionen. *

Moek, Ernst, Gartenbau, Leiter der Buchhandlg der soz. Geschäftsstelle f. d. evang. Deutschland, Red. d. „Deutschen Gärtnerztg". Berlin N 31, Versöhnungsstr. 1. (Köslin $^{28}_{5}$ 73.) V: Verzeichnis der für den Gartenbau in Betracht kommenden Zeitungen 06.

Molchow, E., s. Stern, Jak.

Molenaar, Heinrich, ASV., Positivismus, Dr., K. Prof. f. neuere Sprachen. Nürnberg, Kreisoberrealschule. (Zweibrücken $^{16}_{6}$ 70.) H: Die Religion der

Menschheit, Monatsschr. 01—03; Positive Weltanschauung, Vierteljahrsschr. 04/05; Posit. Weltanschauung, Jahrb. 06; Menschheitsziele, Vierteljahrsschr. 07. **V:** Weltsprache „Universal" 06. *

Molitor, P. Raphael, (k.), Musik♔, päpstl. Konsultor, Abt der Benediktiner-Abtei St. Josef b. Coesfeld i. Westf. (Sigmaringen $^{2}_{2}$ 73.) **V:** Die Nach-Tridentinische Choralreform zu Rom 01/02 II; Reform-Choral 01; E. werte Gesch. 03; Josef Rheinberger u. s. Kompositionen f. Orgel 03; Der gregorian. Choral als Kunst u. Liturgie 04; Deutsche Choral-Wiegendrucke 04; Unsere Lage 04.

Moll, Alb., Psychologie, 𝒻, Dr. med., Arzt. Berlin W, Kurfürstendamm 45. (Lissa $^{4}_{5}$ 62.) **V:** Experiment. Untersuchgn üb. Gelenke bei Immobilisation 85; Hypnotismus 89, 4. A. 07; Konträre Sexualempfindung 91, 3. A. 99; Rapport in d. Hypnose 92; Untersuchungen üb. d. Libido Sexualis 97 f.; Das nervöse Weib, 2. A. 98; Ärztliche Ethik 02; Gesundbeten, Medizin u. Okkultismus 02; Der Einfluß d. großstädtischen Lebens u. des Verkehrs auf das Nervensystem 02; Geschlechtsleben d. Kindes 08.

Mollenhauer, Karl, Erz., ♔, Lit., G.-ObLehrer. Blankenburg a. Harz, Institutsstr. 5. (Bockenem $^{3}_{10}$ 60.) **V:** Justus Mösers Anteil an der Wiederbelebg d. deutsch. Geistes 96; Der Wille zum Leben 01; Aug. Wilh. Rehberg, ein hannoverscher Staatsmann im Zeitalter der Restauration I 04, II 05; D. Stadttheater, Kom. 06.

Möller, Agnes (P. Agnes v. der Decken), 𝒻, Ψ, Nov., Jugendschr., **Ue:** EFISSchw DN, Hrsgin d. Ztschr. „Elternhaus". Breslau, Zwingerplatz 2 III. (ebda $^{5}_{6}$ 64.) ()

Möller, Alfred, ASV., 𝒻, Kritik, ⌂, Psychol., Essay, Dr. phil. Graz, Steiermark, Albertstr. 4. (Cilli $^{22}_{1}$ 77.) **V:** Die Tragödie d. Liebe 01; Künstler u. Publikum, Essays 01; Ged. u. Skizz. 01; Die Geisteskrankheiten mit bes. Rücksicht auf d. Krankheitsunterscheidung 01, 2. A. 06; Familienpflege oder Irrenhaus? 01; Gesch. d. Geisteskrankheit u. d. Irrenwesens 02; Steiermark, Kärnten, Küstenland uff. in 20 Tagen 04; Führer auf den Semmering 05; Die bedeutendsten Kunstwerke, bildweise erläutert 06/07 II; D. Naturgefühl in der Plastik des Niccolo Pisano 06.

Möller, Frau Berta Liane (Ps. Hans Senden), Roman. Schloß Wingertsberg b. Homburg v. d. Höhe. (Hamburg-Uhlenhorst $^{10}_{2}$ 73.) **V:** Gefallen, R. 99; Verdorben, R. 00; Verfehlte Ehen, R. 00; D. Tänzerin, R. 00; Boris Piwanoff, R. 01. ()

Möller, Boy Peter, 𝒻, Rktor. Hamburg 24, Kuhmühle 7 II. (Keitum $^{15}_{9}$ 43.) **V:** Meerumrauscht 79; Übungsbuch f. den Unterr. i. d. deutsch. Gramm. 88, 36. A. 07; Stoffe zu Diktierübungen 89, 6. A. 05.

Möller, Hermann, vergl. Sprachwiss., Germanistik, Ψ, Dr. phil., o. UP. Kopenhagen, Frederiksberg, Mathildevei 2. **V:** Palatalreihe der indogerman. Grundspr. im Germ. 75; Altengl. Volksepos 83; Ahd. Allitterationspoes. 88; Doberaner Anthyrlied 95; Semitisch u. Indogerm. 07.

Moeller, Karl, ♔, Ober-Postinspektor. Minden i. Westf. (Güstrow $^{6}_{6}$ 65.) **V:** Gesch. des Landespostwesens in Mecklenburg-Schwerin 97. ()

Möller, Marx, Lit.♔, ⌂, Dr. phil. Berlin-Wilmersdorf, Kaiserpl. 11 p. (Hamburg $^{15}_{3}$ 68.) **V:** Studien zum Dom Karlos 98; Totentanz, Einakt. 98; Johannisnacht 99; Dornröschen 99; Jubilate 00; Frau Anne 01; Sakuntala 02; Fritz Reuter, Monogr. 05. **H:** Blomen ut Ammariek Schulten ehren Goren, G. 06: Nachlaß Julius Stindes 06. ()

Möller, Max, ⌂. Leipzig, Elsterstr. 13. (Erfurt $^{1}_{9}$ 44.) **V:** Lachpillen, Slg. hum. Vortragsdicht; Blondelschen, Weihnachtsmärchen u. m. a.

Möller, Robert, ⌂, Librettist. Leipzig-Reudnitz, Wittstockstr. 6 III. (Reudnitz b. Leipzig $^{29}_{8}$ 73.) **V:** Die Braut des Vaterlandes, Sch.; Die Madonna von San Martino, O.; Jakob, kom. O.; Der Glücksbauer, Ballett; König Drosselbart, Zaubermärchen; König Laurin, Heldenoper. ()

Möller, Timm, VJ & S., Red. an den „Altonaer Nachr.". Altona-Ottensen, Arnoldstr. 75. (Kellinghusen $^{2}_{11}$ 51.)

Moeller van den Bruck, Arthur, ♔, ⁂, ⌂. Florenz; Briefe durch J. C. C. Bruns, Minden i. W. (Solingen $^{23}_{4}$ 76.) **V:** Die mod. Lit. in Gruppen u. Einzeldarstellgn 00/03; Das Variété, e. Kulturdramaturgie 01; D. Deutschen: I Verirrte Deutsche 04, II D. Führenden 05, III Die Verschwärmten 06, IV D. Entscheidenden 06, V D. Gestaltenden 06, VI Goethe 06; Die Zeitgenossen 05. **H:** Poe, Werke 00/03; Thomas de Quincey, Bekenntnisse eines Opiumessers 01; Daniel De Foe, Moll Flanders 03; Dostojewski, Werke 05/07.

Mollwo, Carl, Wirtschaftsgesch. Nationalökonomie, Finanzw., Dr., THSchDoz. Danzig-Langfuhr, Heiligenbrunner Weg 22b. (Lübeck $^{21}_{3}$ 70.) **V:** D. ältest. Lübecker Zollrollen 94; D. Handlungsbuch v. Herm. u. Joh. Wittenborg 01; D. rote Buch der Stadt Ulm 05. *

Molo, Hans Ritter von (Ps. Hans Hart), ⌂, Rom., Dr. phil. Wien XIX, Gebhardtg. 1. **V:** Was zur Sonne will, R. 07.

Molo, Frau Rosl v., geb. Richter (Rosl Molo-Richter), ✍, Skizze, Satire. Wien X, Elisabethpromenade 35. (ebda $^{8}_{8}$ 82.)

Molo, Walter Ritter v., ASV., CP., Roman, Kritik, ✍, ⌂, ⚙, Ingenieur im k. Patentamte in Wien. Wien IX, Elisabethpromenade 35. (Sternberg i. M. $^{4}_{6}$ 80.) V: Als ich die bunte Mütze trug 4; Wie mache ich eine österreichische Patentanmeldg? (m. Dimmer) 05, 3. A. 7; Wie sie das Leben zwangen, R. 06, A. 07; Geschwindigkeitsmesser an Automobilen 07; Klaus Tiedemann, der Kaufmann, R. 08.

Moltau, Hans, s. Rudelsberger, Hans.

Moltke, Siegfried, Nov., ♆, ⌂, ✍, ♛, Bibliothekar d. Handelskamm. Leipzig, Hechlerstr. 1. (ebda $^{9}_{7}$ 69.) V: Ged. 95; Aus meiner Skizzenmappe, Erz. 97; D. Leipziger Kramer-Innung i. 15. u. 16. Jahrh., histor. Abh. 01; Der hl. Karl, Sch. 3; Urkunden zur Entstehungsgesch. d. erst. Leipziger Großhandelsvertretung 04; D. erste Leipziger Handlgsgehilfenverein 04; Die Familie Habersang, Genealogie 05; Leipzigs Handelskorporationen 07; Verlauf d. Gründg sächs. Handelskammern im 19. Jahrh. 07. H: Schauberg, Ich grüße euch! 95.

Mombert, Alfred, ♆, Dr. Heidelberg. (Karlsruhe i. B. $^{6}_{2}$ 72.) V: Tag und Nacht 94, 2. A. 02; Der Glühende Christ, 2. A. 02; Die Schöpfung 97, 2. A. 02; Der Denker 01; Die Blüte des Chaos 05; Der Sonne-Geist 05; Aeon der Weltsuchte 07.

Momm, Ernst Wilhelm, Roman. Aufsätze i. Deutschböhm., Dr. Hasnerstr. 1411. Mülheim a. d. Ruhr $^{20}_{7}$ 79.) ()

Mommert, Karl, ◍, ♛, Dr., kath. Pfr. Schweinitz i. Schl. (Krehlau $^{7}_{8}$ 40.) V: Die heil. Grabeskirche zu Jerusalem in ihrem urspr. Zustande 98; Die Dormitio das deutsche Grundstück auf dem traditionellen Zion 99; Golgotha u. das heil. Grab zu Jerusalem 00; Topographie des alten Jerusalem I 02, II 03, III 05, IV 06; Aenon u. Bethania, die Taufstätten des Täufers 03; Das Prätorium des Pilatus 3; Aus dem Leben eines Dorfpfarrers 1; Menschenopfer bei den alten Hebräern 05; Der Ritualmord bei den Talmudisten 05; Widerlegung der Widersprüche Kommer Juden u. Christen gegen die Unbeschuldigung der Juden 06.

Momsen, Heinr., geschichtl. u. volksthüml. Skizzen, Lehrer. Marne, Schleswig-Holstein. (Tönning $^{4}_{5}$ 42.) V: Bilder a. Oberstedt u. den angrenz. Gegenden 90.

Monus, s. Köhrer, Erich).

Monbart, Frl. Helene v. (Pf. Hans v. Ahlenberg), Nov., Rom., ⌂. Berlin-Steglitz, Kantstr. 17. (Heiligenstadt $^{23}_{2}$ 70.) V: Ein Narr, R. 95, 2. A. 99; Die Jungen, R. 96, 2. A. 99; Misere, R. 97, 2. A. 99; D. letzte Mann, R. 98, 3. A. 99; Die Familie von Parchwitz, R. 99, 3. A. 01; Nixchen, R. 99, 110. Tausend 06; D. Sembritzkys, R. 99, 3. A. 01; Eva Sehring, R. 01, 2. A. 01; D. Alte, R. 01, 3. A. 01; Häusliches Glück, R. 01; Der Fremde 01; Gesellschaftstypen, Sk. 02; Ulrike Dhuym, e. schöne Seele, R. 02, 4. A. 04; D. starke Frau v. Gernheim, R. 04, 5. A. 06; Die sieben Gesch. d. Prinzess. Kolibri, 8. A. 06; Der Weg des Lebens, R., 1.—5. A. 05; Der König, R., 1.—8. A. 06; Meißner Porzellan, Lsp. (m. Axel Delmar) 07; Ediths Carriere, R., 1.—7. A. 07.

Mönckeberg, Carl, ⌂, Rat. Hamburg, Heilwigstr. 34. (ebda $^{11}_{10}$ 73.) V: Illusionen, Dr. 95; Riesenspielzeug, Dr. 97; Hamburgischer Lorbeerkranz, Dr. 01; Vielliebchen, Schw. (m. André Jolles u. d. Kollektiv-Pf.: Karl Andres) 06; Alkestis, Dr. (desgl.) 07.

Mongré, Paul, s. Hausdorff, Felix.

Mönkemöller, Otto, Psychiatrie, Dr. med., ObArzt a. d. Heil- u. Pflegeanstalt. Hildesheim, Hagentorwall 15. (Bonn $^{5}_{5}$ 67.) V: Gesch. d. Psychiatrie in Hannover 01; Verbrechen u. Geisteskrankheit im Kindesalter 03; Geisteskrankheit und Geistesschwäche in Satire, Humor und Sprichwort 06. *

Monsterberg-Münckenau, Frl. Elimar v. (Pf. Hans von Skalong), (k.), ASV., ♆, Skizzen, Nov., Humor, ✍. Charlottenburg 4, Kantstr. 118/119 I. (Breslau $^{23}_{7}$ 77.) V: Ged. 02.

Montanaro, s. Forberger, Otto.

Montanus, s. Kronenberg, Mor.

Montanus, s. Lemberger, Ernst.

Montanus, s. Rolfs, Wilh.

Montanus, Ernst, s. Regensberg, Fr.

Montanus, Juvenalis, s. Kehrein, Val.

Montanus, Philolithus, s. Heydenreich, E. K. H.

Montecadine, Carlo de, s. Sleip-Tadenberg, Karl v.

Montecampo, s. Bergfeld, Max.

Monteton, Otto v., s. Digeon.

Montigny, verw. Frau Adelheid de, geb. Borchers (Pf. El Neccar), Romane, Nov., Skizzen, Humoresken. Brüssel, Oratorienberg 28. (Hannover.) V: Seine Mutter, R.; Ein belauschtes Gespräch, R.; Unter anderem Namen, R.; Ungeschminkt, Nn. aus dem Familienleben der fahrenden Künstler 04; Die Frau seines Vaters, R. 06.

Montzheimer, Frl. Elsbeth (Pf. Erika Hellingen), DSch., Nov., Märchen. Arnstadt i. Schwarzb.-Sond., Lohmühlenweg 5. (Berlin $^{5}_{4}$ 58.) V: Tropfen aus dem Märchenborn 03.

Moor, Karl v., s. Vogel, Georg.

Moos, Paul, Musik, Ästhetik, Ulm a. D., Frauenstr. 7. (Buchau 22_3 63.) **V:** Moderne Musikästhetik in Deutschland 02; Richard Wagner als Ästhetiker 06.

Moosfeld, Karl, s. Bubella, Karl.

Mora, Otto, s. Mysing, Oscar.

Moralt, Otto, ⊙, /. München, Adelgundenstr. 5 II. (ebda 10_3 55.) **V:** Schwester Clarissa, Dr. 95, umgearb. 04; Irrwege, Lsp. 96; Fremdes Blut, Dr. 99; Der Herr Amtsrichter, Lsp. 99; D. Schwestern, Dr. 00; Ein Ehrenmann, Nov. 03.

Morasch, Eduard, PM., VJ&S., Feuill.-Red. am „Schwäb. Merkur". Stuttgart, Wiederholdstr. 23. (Nürnberg 24_3 70.)

Mörath, Anton, ♛, Fürstl. Schwarzenbergscher Zentralarchiv-Dir. Krummau i. Böhm. (Graz 31_{10} 48.) **V:** Schloß Schwarzenberg in Franken 02; Einiges aus der Vergangenheit des Krummauer Scharfschützenkorps 04; Gesch. d. Marien-Verehrung in Gojau 07.

Morawetz-Dierkes, Frau Leopoldine v. (Pf. Leo v. Dierkes), VB., ◍, ⊙, /, Exz. Wien IV, Klagbaumg. 12. (Krems, Niederösterr. 61.) **V:** Aus dem Lande der 1000 Seen 00.

Morawitz, Karl, Präs. d. Anglo-österr. Bank. Wien I, Strauchg. 1. **V:** Aus Arbeitstagen u. Mußestunden 07. (*)

Morburger, Carl, s. Schoßberger, Josef.

Morcelly, Delphine, s. Schachne, Clara.

Mordaunt, Helene, s. Deubner, Hel.

Mordtmann, August J., ASV., PM., Nov., Roman, ⊙, /, Ψ, verantw. Red. d. „M. N. Nachr.". München-Gern, Malsenstraße 49. (Hamburg 27_2 39.) **V:** Neuer Phantasus, N. 81; Gold. Vließ, N. 83; Fürst v. Sevilla, Optte 89; Märchenprinzessin 90; Insel Zipangu, M. 99; Die Abrechnung m. Engl., Flugschr.; D. Albumblatt, N. 00; Sonnige Tage, N. 00; Die Perlen der Adhermidnacht, N. 05; Die Königin von Golkonda, N. 06.

Morecki, Lothar (Pf. Armor, Moriz Lotharski), literarhist. Kritik, /, Dr. jur. Prag, Karolinenthal, Žižkastraße 391. (ebda 21_9 80.)

Morello, s. Findling, Moritz.

Moreno, Filipp, s. Meister, Friedr.

Moretto, Friedrich, s. Erlenmeyer, Friedrich.

Morf, Heinrich, romanische Ψ, Dr. phil., Prof. der roman. Philologie an der Frankf. Akad. f. Sozial- u. Handelswiss. Frankfurt a. M., Klettenbergerstr. 8. (Münchenbuchsee, Bern 23_{10} 54.) **V:** Die Wortstellung im altfranz. Rolandslied 78; El Poema de José nach der HS. der Madrider Nationalbibliothek 83; Aus d. Gesch. d. franz. Dramas 86; Zeittafeln z. Vorlesgn üb. Molière 86; Die sprachl. Einheitsbestrebungen in der rätischen Schweiz 87; D. Studium d. roman. Philologie 90; Gesch. d. neuern franz. Literatur, I: Renaissance 98; Deutsche u. Romanen in der Schweiz 01; Aus Dichtung u. Sprache der Romanen 03. ( )

Morgan, Frau Annitta (Pf. di Ronchiera), /, weidmänn. Jnh., Gattin des Folgend. Wien IX, Sechsschimmelg. 15. **V:** Eine Jägerin für d. Jägerinnen 03.

Morgan, Camillo, Roman, ⊙, /, Krit., **Ue:** GLF, Hrsg. u. Chefred. d. Jagdherren-Ztg. „Fürs Jagdschloß". Wien IX, Sechsschimmelg. 15. (ebda 28_{10} 60.) **V:** Kl. Blumen, kleine Blätter, G. 76; Feuillet. u. Novelletten 85; Waldveilchen, Sch. 85; 30 Tage in Kleinasien 86; König Camille, O. 86; Prinz Ludwig, R. 87; Belolawsky, hist. R. 88; Machlosyne, ep. Dichtg 88; Kreuz u. quer durch Bulgarien 89; Nassr-eddin-Schah u. d. mod. Persien 89; Totis u. s. Theater 89; Glücksgodl, P. 91; Aus Jonien, Skn. u. Stud. 93; Lubin u. Nekul, d. jüd. Kammergrafen, hist. R. 94; Erzherz. Albrecht 95; Fürst Ferd. od. Bulgarien u. d. Tode Stambuloffs 95; Erzherz. Ladislaus 95; Heldengestalt d. Erzhauses Österr. 96; La Germandrée, R. 96; Meine Kriegsberichterstatterfahrt nach Kreta 97; Revue d. griech.-türk. Krieges 97; J. Redaktionsbureau 97; Skizzen a. d. Böhmerwalde 97; Eisentafelgräber v. Stuben, R. 97; Sumpf v. Wien, R. 97; Armenische Frage, hist. Sk. 98; Jäger-Gesch. 99; Künstlergesch. 00; Über den Fischotter u. seine Jagd u. Fangarten 01; Aus d. Reiche Dianas 02; Unsr. Thronfolgers u. unserer Erbprinzen Weidwerk 03; Unser Kaiser als Jäger 04; Der Schakal Dalmatiens 05; Unsere Wildtauben 06; Die Jagd im Fürstentum Lippe 06; D. jagdbaren Tiere Mitteleuropas 06; Propst Weidfroh, hist. R. 07; Was die Wildbahn erzählt, Nn. 07; Aus gejaid frohen Tagen, G. 07.

Morgan, Walther, s. Pollaczek, Max.

Morgen, Alfred, s. Fastenrath, Rud.

Morgenstern, Christian, ⚓, ✉, ✒ Kunst♛, ♆. Berlin-Halensee Ringbahnstr. 119. (München 6_5 71.) **V:** In Phantas Schloß, Dichtgn 95, n. A. 97; Horatius travestitus, e. Studentenscherz 97 II; Auf vielen Wegen, G. 97; Ich u. die Welt, G. 98; Ein Sommer, G. 99; Und aber ründet sich ein Kranz, G. 02; Galgenlieder, 1. u. 2. A. 05; Melancholie, n. G. 06. **Ue:** Strindberg, Inferno 97; Ibsen: Das Fest auf Solhaug 98; Komöd. d. Liebe 99; Wenn wir Toten erwachen 99; Brand 01; Peer Gynt 01; Ged. 02; Catilina 02; Hanssun, Abendröte 04. ( )

Morgenstern, Ernst, /, neuere Philol. **Ue:** FE, Gründer des Mezzofantibundes

Wiesbaden, Goethestr. 11 p. (Leipzig $^{21}_{3}$ 58.)

Morgenstern, Gustav, Dr. phil., Feuill.-Red. d. „Leipz. Volksztg.". Leipzig-Schleußig., Brockhausstr. 70. (Pausa $^{}_{10}$ 67.)

Morgenstern, Frau Lina, geb. Bauer, DSch., Nov., Jugendschr., Frauenfrage, Gesundheitspflege, Erziehg., Wirtschaftslehre u. Haushaltungslde. Berlin W, Potsdamerstr. 82 a. (Breslau $^{25}_{11}$ 30.) V: Storchstraße, Gesch. 60, 2. A. 88 u. d. T.: Hundert Erz. aus d. Kinderwelt, 4. A. 04; In d. Dämmerung, M. 60; Aus d. Volksleben, Erz. 61: Paradies der Kindheit 61, 7. A. 05; Glaube, Andacht u. Pflicht 61; Kleine Menschen, Gesch. 62; Polens Nationallieder 61; Liebe u. Leid, N. 69; Leben Galileis 64; Plauderstunden, Erz. 74; Rezepte d. Volksküchen, 3. A. 82; Volksküchen 83; Universalkochbuch f. Gesunde und Kranke 82, 8. A. 05; Frauenbestrebgn unsr. Zeit 85/87; Frauen d. 19. Jahrh. 88/91 III; Öff. Wort üb. d. mediz. Stud. d. Frauen 88; Häusl. Beruf u. wirtschaftl. Erfahrungen, 6. A. 02; Für j. Mädchen, 1.—7. Jahrg.; 25jähr. Jub. d. Vereins d. Berl. Volksküchen 91; Hilfsbuch z. Gründg u. Leitung von Volksküchen 92, 3. A. 00; Jugendkal. 92; Schlüssel z. häusl. Glück, u. A. 06; Frauenarbeit in Deutschland 93; Ernährungslehre, Anleitg z. häusl. Gesundheitspflege, 5. A. 05; Entbindungsstyle f. notleid. Ehefrauen 94; Erinnergsblätt. an 70/71 95; Was kochen wir heute? 3. A. 99; Zehn gold. Leitworte f. Mädchen im Hausdienst 96; Bunter Märchenkranz, Ill. Ges.-Ausg. d. Orig.-Märchen 98 II, 2. A. 00. **Red**: Deutsche Hausfrauenztg. 74—04.

Morgenstern, Ludwig, Ω, Dr. phil., Schuldir. a. D. Göttingen, Rosdorferweg 32. (Clausthal $^{7}_{2}$ 35.) V: Einführung in d. Gebiet d. Physik 88, Frageheft hierzu 87.

Morgenstern, Paul, ✉, Dr. jur., preuß. Gerichtsass. a. D. Heidelberg, Bergstr. 62. (Halberstadt $^{7}_{2}$ 55.) V: Eine deutsche Schutzvereinigung von Besitzern fremder Wertpapiere 99.

Morière, K. de la, s. Mappes, Käte.

Morin, George, ☿, ☉, ☾. München-Haidhausen, Steinstr. 65 III. (Freising $^{7}_{10}$ 31.) V: Stern u. Rose, Erz. 63, 1864, Festsp. 64; Fee Morgane, Soloscherz 71; König, Dichter u. Maler 74; Vaisau 78; Aus ruhmvollen Tagen 82, 2. A. 84; Ludwig II. 86; Münchn. Dichtergrüße an die deutsch. Turner 89; Ges. Ged. 92; Regentropfen, G. 93; München u. die Königsschlösser, 23. A. 98; Erz. e. Wandervögeleins 96; Ein neuer Liederfrühling, G. 01.

Moriz-Eichborn, Kurt Karl Friedr., Kunst♔, Dr. phil., Mitinhaber d. Bankhauses Eichborn & Co. Breslau, Blücherplatz 13. (ebda $^{4}_{2}$ 77.) V: Der Skulpturenzyklus in d. Vorhalle d. Freiburger Münsters u. s. Stellung in d. Plastik des Oberrheins 99; Das Soll u. Haben von Eichborn & Co. in 175 Jahren, e. schles. Beitrag z. vaterl. Wirtschaftsgesch. 03.

Morneweg, Karl, ♔, bes. Kult.♔ des Mittelrheins, ArchivR., Vorstand des Erbacher Archivs, d. Hofbibliothek, sowie d. Bibliotheken zu Schönberg u. König i. O. Erbach (Odenwald), Hessen. (Gr.-Bieberau $^{7}_{6}$ 56.) V: Joh. v. Dalberg, ein deutscher Humanist u. Bischof 87; Gesch. des Odenwalds (in Volk, D. Odenwald) 00.

Morold, Max, s. Millenkovich, Max v.

Morré, Harold, ASV., Belletristik, Satire, Red. von „Unsere Zeit". Berlin-Halensee, Westfälische Str. 42. (Paderborn $^{31}_{8}$ 64.) V: Serenissimusgedichte 06: Hochzeitsreise durch d. Weltenraum, R. u. a. (auch in engl. Sprache). *

Morren, Theophil, s. Hofmannsthal, Hugo von.

Morris, Max, Lit., Ψ, Dr. med., Arzt. Berlin NW 87, Wullenweberstr. 11. (ebda $^{18}_{10}$ 59.) V: Goethe-Studien 97, 2. A. 02 II, v. Kleists Reise n. Würzburg 99; D. Mentawai-Spr. 00. H: Brentano, Romanzen vom Rosenkranz 03; Goethe, Egmont 03; Brentano, Ausgew. Werke 04; Goethe, Jub.-Ausg., Naturwissenschaftl. Schriften 05/07; Goethe, Weimar. Ausg. 04/06 II 13, IV 33, 35; Goethe, Hermann und Dorothea 05; Arnim, Ausgewählte Werke 06.

Morsbach, Lorenz, engl. Spr. u. Lit., Dr. phil., o. UP. Göttingen, Hoher Weg 10. (Bonn $^{6}_{1}$ 50.) V: Ursprung d. neuengl. Schriftspr. 88: Mittelengl. Grammatik 96; Anmerk. zu Fr. Th. Vischer, Shakespeare-Vortr. 99 ff. IV. H: „Stud. z. engl. Philologie" s. 97. MitH: Old and Middle English Texts 00.

Morsch, Frl. Anna, Musik♔, Vorst. e. Musik-Inst., Redaktr. d. „Klavier-Lehrer". Berlin W, Ansbacherstr. 37. V: D. ital. Kirchenges. bis Palestrina 87; Deutschlands Tonkünstlerinnen 93.

Morsch, Hans, klass. u. deutsche Lit., Dr. phil., Prof. Berlin SW 61, Belleallancestr. 103. (Frankfurt a. O. $^{25}_{5}$ 55.) V: De Graecis auctoribus in Georgicis a Vergilio expressis 78; Goethe u. die griech. Bühnendichter 88; De Varrone Reatino auctore in Georgicis a Vergilio expr. 97; Das höh. Lehramt in Deutschland und Österr. 05, Ergänz.-Bd. 07. H: Goethes Iphigenie auf Tauris 06.

Mosapp, Herm., †, Dr. phil., SchulR., Red. d. „Immergrün" u. d. „Neuen Blät-

ter aus Süddeutschland für Erziehung u. Unterricht". Stuttgart, Moltkestr. 18. (Mainhardt $17\frac{1}{4}$ 63.) **V:** Stiftskirche in Stuttgart 87; Herz. Christ. v. Württ. 89; Lutherstätten 89; J. Andreä 90; K. Gerok 00; D. württ. Religionsreversalien 94; Leitfad. f. d. ev. Relig.-Unterr. in d. all. Fortbildungsch. in Württ. 95; Charlotte v. Schiller 96, 3. A. 05; Wilh. Hauff 03; Luther als deutsch. Volksmann 03; Herr bleib bei uns (tägl. Abendandachtbuch) 03; Friedr. Schiller 05; Luther u. Schiller 05. **H:** Bibl. Gesch. von Freihofer, 6. A. 07.

Moschkau, Otto Karl Alfr. (Pf. A. v. d. Lubota), ♛, 𝒻, ⚔, Jagd, Touristik, Kgl. KommissR., Dir. des hist. Museums. Oybin i. S. 37. (Löbau i. S. $24\frac{1}{1}$ 48.) **V:** Frühlingsblüten, G. 68; Löbau u. Umg. 69; Führer durch d. Oberlausitz 70, 4. A. 80; Goethe u. Carl August auf d. Oybin 80; Gabel u. Schloß Lämberg 80; Zittau-Führer 72, 5. A. 93; Raubburgen der Lausitz, Schlesiens u. Böhmens 73, 2. A. 79; Chronik v. Oberkunnersdorf 75; Schloß Nossen u. Kloster Altzelle 75; Schiller in Gohlis 77; J. Pitzinger 78; F. Brion v. Sesenheim 79; Burg Wehlen u. Raßen 79; Auf dem Oybin 80; König Albert auf d. Balzjagd in Oybin 81, 2. A. 86; Burg Tollenstein 82; Cottnar b. Löbau 82, 2. A. 83; Gratzerhöhle am Töpfer 83; Burg Falkenburg b. Gabel 84; Burg Mühlstein b. Zwickau 84; Burgen Bürgstein und Schwoika 83, 2. A. 92; Oybin-Chronik 84; Kurort Oybin 84; Prähist. Altertümer d. ObLausitz, 2. A. 85; Gesch. d. Burg Carlsfried, 2. A. 86; Oybin als Terrainkurort 86; Jungfernsprung a. d. Oybin 87, 6. A. 96; Gr. Oybinführer 85, 11. A. 07; Kleiner Oybinführer 73, 18. A. 06; Napoleon I. in Zittau 89; Wettiner Besuche in Zittau u. d. südl. Oberlausitz 89; Schloß Friedland i. B. 90; Volkssagen vom Oybin 90, 2. A. 91; Friedrich II. in d. Südlausitz 91; Dr. v. Stephan in Oybin 92; Th. Körner und Lützows Freikorps in d. ObLausitz 93; Oybin mit Hain als Luftkurort u. Sommerfrische 00, 2. A. 04; Denksteine und Gräber v. 1813 in der ObLausitz 03; Napoleon I. im Bez. Reichenberg 04; Bei Hochkirch 1758 05; Alte Richter- u. Gerichtssymbole 06, sowie viele Werke über Briefmarkenkunde.

Mose, Frl. Josepha (Pf. Jassy Torrund), ASV., VJ & S., Nov. Breslau, Fiedlerstr. 11. (Preetz i. Holst. $20\frac{1}{9}$ 60.) **V:** Was d. Leben bringt 95; Christrosen u. a. Nov. 97; Erkämpftes Glück 97; Sonjas Rache 98; Wenns dunkel wird 01; Weiße Narzissen 04; Ein dunkler Punkt 05; Spätsommer u. a. Nov. 06; Sein Herzenskind 07.

Mosel, Karl Joh. v. der, s. Kohn, J. K.

Mosella, v., s. Görgen, Adam.

Mosen, S., s. Oppenheim, Adolf.

Moser, Ernst, ♆, ☺, Humor, Ep., Rom. Königsberg i. Pr., Postfach. (ebda $9\frac{1}{1}$ 63.) **V:** Königsberger Theatergeschichte 02; Aus einer kleinen Garnison, Schw. 03; Vergangenheit, R. 04; Der Geburtstag des sozialdemokr. Zukunftsstaates, Hum. 05; Schatten, Krim.-R. 06; Charakterspiegel 07; Auf wankendem Grunde, Sch. 07; Der Glückspilz, Schw. 07.

Moser, Felix H., popul. Wissensch., prakt. Leben, ♆, 𝒻, Red. von Grethleins Prakt. Hausbibliothek, Hrsg. d. Korresp. „Wem gehört das Geld?" und der „Merktafeln f. Gerichtsurteile". Naunhof i. S. (Leipzig $3\frac{1}{10}$ 63.) **V:** Buch d. Liebhaberkünste 98; 170 Liebhaberkünste u. Dilettanten-Arbeiten 98, 2. A. 02; Buch der Jugendspiele u. Beschäftiggn 99; Weihnachtsarbeit. 99; Allerlei Erwerb u. Nebenverdienst 01; Unterhaltungen i. Familienkreis 04.

Moser, Hans, VB., **Uc:** RPRumISFE LGLit. Leipzig-Dölitz, Mühlstr. 12. (Leipzig $18\frac{1}{10}$ 57.) **V:** Deutsche Stenogr. 85; Span. Malerei 85; Engl. Malerei 86; Gesch. d. Weltsprache 88: Volapük u. deutsche Professoren 88; Prakt.-theoret. Gramm. d. russ. Sprache 88; Allgem. Gesch. d. Stenogr. I 91; Die Entstehg der rumänisch. Präpositionen 03. **Uc:** Raskolnikoff, Memoiren aus einem Totenhaus 88; Dostojewskij, Schuld und Sühne 89; Turgenieff, Memoiren eines Jägers; Tolstoj, Anna Karenina 90. ()

Moser, Joh., Musiktheorie, Dr. phil., Sem.-Lehr. a. D. Berlin W, Schwäbische Str. 30. (Mainz $14\frac{1}{9}$ 52.)

Moser, P. Joh. Paul M., (k.), Servit., Red. d. „Monat-Rosen". Innsbruck. (Höfen $31\frac{1}{10}$ 44.) **V:** Dienst d. Schmerzenmutter 85, 3. A. 00; Manuale OSBMV. 88; Ritus induendi etc. OSBMV. 88; Schule d. geistl. Lebens für d. Laienbrüder u. Oblaten d. Servitenordens (m. P. B. M. Mayr) 96; D. marian. Tagzeiten, Ordensgebete für die Tertiaren des Ordens d. Diener Mariä 00; Andachten z. schmerzhaften Mutter 00. **H:** Greimbl, Schola Novitiorum 90. ()

Moser, Karl, s. Beerwald, Konrat H.K.

Moser, Frau Wanda, geb. Friedrich (Moser-Friedrich), Hausfleiß, moderne Frauenbewegg. Naunhof i. S. (Krotoschin $1\frac{1}{5}$ 69.) **V:** Katechismus der Liebhaberkünste 98, 2. A. 05; Suppenküche 04; Wie kann man Fleisch ersparen? 07.

Moses, Julius, Jüd. Journalistik, Dr. med., Prakt. Arzt u. Zeitungsverl., Hrsg. d. „General-Anz. f. d. ges. Inter. d. Judentums" (s. 01). Berlin W 57, Culmstr. 18. (Posen $2\frac{1}{7}$ 68.) **V:** D. Bluterkrankheit 93; D. Handwerk u. d. Juden 97;

ebr. Melodien 07; Die Lösung d. Judenrage 07; Illustr. jüd. Familienkal. 07 f.; Schlemielbuch 07. *

Mösli, Rämmert vom, s. Brandsteter, R.

Mosse, Albert, Handelsr., Dr., ObLGR. . D., o. HonllP. u. StadtR., GJustR. Berlin. (Grätz, Prov. Posen $^{1}_{10}$ 46.) H: Litthauer, Handelsgesetzbuch, 13. A. 05.

Moest, Friedrich, Kritik, ObRegisseur, Dir. von Reichers „Hochschule f. dramat. Kunst". Berlin W, Pragerstr. 30 III. (Karlsruhe i. B. $^{28}_{7}$ 67.)

Moszkowski, Alex., BP., Humor, ✍, Humoristen, Chefred. der „Lust. Blätter". Berlin W, Kleiststr. 42. (Pilica $^{15}_{1}$ 51.) S: Ant. Rotenquetscher, satir. G., 15. A. Poet. Musikgesch., 3. A. 76; Schulze und Müller im Ring d. Nibelungen; Marinierte Zeitgesch., Hum. 83; Tonkunst u. ihre Meister 86; (m. R. Nathanson): Schweigegeld, Sch. 86; Stanley in Afrika; Die Million; N. Hum. 93; Heit. Dichtgn 94; Lustige Fahrten 95; Satyr 98; Das Überbrettl 01; Pariser Bummel 01; Flatterlinien 05; D. lust. Musikanten, 3 Kom. 01; D. unsterbliche Kiste 07; Riviera-Expreß 07.

Moewig, Arthur, ✍, Reiseber., Ue: FE, Red. d. „Belletrist. Korrespond.". Dresden-A., Uhlandstr. 32. (Königsberg Pr. $^{14}_{12}$ 73.)

Moyscowicz, Leo (Ps. Leo Erichsen), Dr. B., BJ & SV., ✍, ⚖, ⛪, ⚫, ✍, Nov., Prod. psychol. Probleme. Berlin, Albrechtstr. 15. (Breslau $^{29}_{3}$ 75.) V: An der Grenze des Übersinnlichen, Der persönliche Einfluß 05, 12. A. 07.

?Možny, W. W., (k.), ♆, Hum., Nov., Musikprof. u. Kompon. Wien IX, Georg-Siglg. 13. (Prag.) V: Das verhängnisvolle „S."; Die Medaille; Ninettas Rache, e. Tiergesch.; Kampfesmüde, N.; Carola, N.; Ein Menschenfreund, Hum.; Wiener Silhouetten; Vergessen, N.; Humoresk.: Dein auf ewig! Der letzte Sonntag meiner sel. Hose; D. Vielstraß; Ein Rankschreiben; Gespenstergesch.: D. gespenstigen Tritte; Der geprügelte Ahnherr; Wiener Stilblüten; Ein Ständchen, Hum.: Die Wahnsinnige, Dorfdr.; Theaterreminiszenzen; Der Mohr, Hum.; E. Zigarre für Dreie, Hum.; Das billige Eis, Hum.: Ein schreckliches Geheimnis, N.; Links erster Rausch, Hum.; Die Bonnière, N.: Hundegeschichten.

Mrazović, Milena, s. Preindlsberger-Mrazović.

Much, Matthäus, Ur☥s-Forscher, Dr. Dr., k. k. RegR., Konservator, Mitgl. d. Centr.-Kommiss. für Kunst- u. hist. Denkmale. Wien XIII, Penzingerstr. 84. (Göpfritz $^{18}_{10}$ 32.) V: D. Zeit d. Mammuts i. Österr.: Älteste Besiedelg d. Länder d. österr. Kaiserstaates 84; Kupferzeit in Europa u. ihr Verhältn. z. Kultur d. Indogermanen 86, 2. A. 93: Prähistor. Atlas der Länder d. österr. Monarchie 89; Prähistor. Wandtafel für Volks- u. Mittelschulen 93; Die Heimat der Indogermanen 02, 2. A. 03; D. Trugspiegelung oriental. Kultur in d. vorgeschichtl. Zeitaltern Nord- u. Mittel-Europas 07.

Much, Rud., german. u. kelt. Sprach☥ und Altertumskunde, Dr. phil., o. UP. Wien XIX, Prälatenkreuzg. 4. (ebda $^{7}_{10}$ 62.) V: Deutsche Stammsitze 92; D. german. Himmelsgott 98; Deutsche Stammeskunde 00.

Mucke, Karl Ernst, Sprachwissensch., Dr. phil., Prof., „GObLehr. u. Bibl., Red. d. „Lužica" u. „Časopis Maćicy Serbskeje". Freiberg i. Sachsen, Hainichenerstr. 6. (Großhänchen $^{10}_{3}$ 54.) V: Niederwend. Volkslieder 77; Oberwend. Volkslieder 83; Vollst. Statistik u. Ethnographie d. Lausitzer Wenden 86; Ethnogr. Spezialkarte d. Ob.- u. Nied.-Lausitz 86, 2. A. 95; Histor. u. vergl. Laut- u. Formenlehre d. niedersorb. Sprache 91; Lustsp. u. Burlesken in wend. Sprache; D. slav. Ortsnamen d. Neumark 98; Die Sprachreste der Lüneburger Wenden (poln.) 03; D. Slaven im Herzogtum Lünebrg (tschech.) 04. H: A. Zeiler, Ges. Werke 83/92 IV; Ad. Černy, Mythologie d. Lauf. Wenden 98; Sprichwörter der Oberlaus. Wenden 02; Wendische Gedichte von Jakub Čišinski, Bd. VIII—XI 02—06.

Mücke, Leo, s. Wauer, Hugo.

Muckenschnabel, Karl (Ps. Karl Ritter v. Waldhwozd), (k.), ♆, Erz., k. k. ObGeometer. St. Pölten i. Nied.-Östr. (Wien $^{17}_{11}$ 63.) V: Lerchengetriller, G. 92; A lustigs Spatzl, G. 93; Koafpotzgsangeln, G. 98; Wildrosen, G. 98; D. Prinzessin Brautfahrt, E.; Ruine Schloß-Watenstein 02; Die Vielachtalbahn 05.

Muff, Christian, klass. Ψ, Dr. phil., GRegR., o. HonProf. Halle u. Rektor der Landesschule Pforta. (Treffurt $^{14}_{8}$ 41.) V: Chor in d. att. Komödie vor Aristophanes 71; Üb. d. Vortrag d. chorischen Partien bei Aristophanes 72; Chorische Technik des Sophokles 76; De choro Persarum fabulae Aeschyleae 78; Vier Vorträge 79/83; Chor i. d. Sieben des Äschylus 82; Das Schöne 88; Idealismus 90, 4. A. 07; Deutsch. Lesebuch f. höhere Lehranstalten 92/02 X, z. T. 17. A.; Lesebuch f. höh. Mädchenschulen (m. A. Dammann) I—VI, 95—98; Sieben Sedanreden, 1. u. 2. A. 95; Sophokles, Text u. Kommentar: König Ödipus 94, 2. A. 01; Antigone 95; Aias 96; Philoktet 97; Ödipus auf Kolonos 98; Elektra 99; Trachinierinnen 00; Humanist. u. realist. Bildung 01; Euripi-

des' Iphigenie bei den Taurern 03, Medea 04, Phönissen 06; Friedrich d. Gr. u. die deutsche Literatur 06; D. Zauber der Homerischen Poesie, 1. u. 2. A. 06.

Müffelmann, Leo, ⁂, Nationalökon., Dr. phil., Archivar d. Deutsch. Orientbank. Berlin-Halensee, Johann Sigismundstr. 4/5. (Rostock i. M. $^{1}/_{5}$ 81.) **V:** D. Problem der Willensfreiheit 02.

Müffelmann, Ludwig, BP., ♔, ♆, 𝒻, ⌂, ✉, Freimaurerei, Dr. phil. Berlin-Halensee, Johann Sigismundstr. 4/5. (Schwerin i. M. $^{10}/_{8}$ 53.) **V:** Reimchronik d. Marschalk Thurius u. ihre Quellen 76; Richard Wagner u. die Entwicklung z. menschlichen Freiheit 03, 2. A. 04.

Mühl, Carl, ◍, Hauptred. u. Bearb. v. Meyers Reisebüchern. Leipzig, Jablonowskystr. 1 III. (Jüterbogk $^{25}/_{3}$ 41.)

Mühlan, Alois, (k.), Dr. phil., Gymn.-Prof. Glatz i. Schles., Wilhelmsplatz 6. (Melling, Glatz $^{5}/_{9}$ 56.) **V:** J. Chapelain, biogr.-krit. Studie 93; Leitf. d. Physik 94, 2. A. 04; Marie Antoinette 95, 2. A. 01; D. Bretonen Leben u. Sterben 02; Napoleon I. a. St. Helena 02; La Bretagne et les Bretons 03; La guerre de 1870/71 03; Conteurs de Nos Jours 04, 2. A. 07; Deutsches Leseb. f. ländl. Fortbildungsschulen (m. Welzel) 04; Les Provinces Françaises (m. Prof. Bornecque) 06; Mistral, Souvenirs de Jeunesse 07.

Mühlau, Ferd., ✝, D., o. UP., W. StaatsR. Kiel, Beselerallee 53. ($^{20}/_{6}$ 39.) **H** bzw. **V:** Böttcher, N. exeg.-krit. Ährenlese zum A. T. 63/65 III; Böttcher, Lehrbuch der hebr. Sprache 66/68 II; De proverbb. Agurri et Lemuelis origine 69; Besitzen wir den ursprüngl. Text d. heil. Schrift? 84; Liber Genes. sine punctis exscriptus, 4. A. (m. Kautzsch) 04; Gesenius' hebräisches u. chaldäisches Wörterb. (m. Volck), 11. A. 90; Die bibl. Lehre v. Gewissen 89; Zur paulinischen Ethik 98; Martinus Seusenius' Reise i. d. hl. Land 02.

Mühlau, Helene v., s. Mühlenfels, Hedwig v.

Mühlbauer, Karl, DÖSchG., Politik, ✉, 𝒻, Theater, Red. d. „Deutschnat. Korr.". Wien VIII, Josefstädterstr. 29. (ebda $^{2}/_{1}$ 80.)

Mühle, W. v. d., s. Kloerss, Sophie.

Mühlenfels, Hedwig v. (Pf. Helene v. Mühlau). Berlin W 50, Würzburgerstr. 9. (Coldenitz $^{12}/_{4}$ 60.) **V:** Beichte einer reinen Thörin 05, 3. A. 06; Sie sind gewandert hin und her, R., 1. u. 2. A. 07.

Mühling, Karl, BP., ♔, 𝒻, Dr. phil. Berlin-Wilmersdorf, Kurfürstendamm 110 I. (Berlin $^{19}/_{9}$ 58.) **V:** Gesch. d. Doppelwahl d. J. 1314 82; Reiseeindrücke e. Küstenfahrers 02. **Ue:** Carducci, Ça ira, 12 Sonette 93.

Mühlmann, Felix, ♔, Kunst♔, Reg.- u. SchulR. Cassel-Wilhelmshöhe, Steinhöferstr. 12. (Beveringen ^{4} 46.) **V:** Gesch. d. Stadt Belzig 70; Gesch. d. Klosters u. der Stadt Riesa 81; Das deutsche Kaiserpaar im heil. Lande 99.

Mühsam, Erich, Satire, ♆. Lausanne 2 rue Madeleine. (Berlin $^{6}/_{4}$ 78.) **V:** Die Homosexualität 03; D. Wüste, G. 04; D. Psychologie der Erbtante 05; Ascona 05, 2. A. 06; Die Hochstapler, Lsp. 06. ( )

Mühsam, Kurt (Pf. Kurt Pénible), Theaterkritik, ⌂, Hrsg. u. verantw. Red. d. „Bühnenleiter". Graz, Steiermark, Radetzkystr. 27. (ebda $^{3}/_{5}$ 82.)

Mukki, Megerle, s. Nydegger, Hans.

Mülhaupt, Friedr. Wilh., ✝, D., Prof. am altkath.-theolog. Seminar. Bonn, Schumannstr. 45. ($^{28}/_{10}$ 72.) **V:** Religion — Kultus — Kirchensprache; Üb. wahre u. falsche Heiligenverehrung; Natur u. Bibel, Anthropologie u. Nationalität; Kirche — Politik — Sozialismus; Die Hohenzollern und der Katholizismus.

Mülinen, Friedrich Graf von, Schweizer ♔, Dr. phil., a.o. UP. u. ObBibliothekar d. Stadt- u. Hochschul-Bibliothek Bern. (ebda $^{25}/_{12}$ 63.) **V:** Fachschriften

Muellenbach, Frau Ute (Pf. Scholastika Schnurcks), Humor. Bonn, Gierg. 3. (ebda $^{27}/_{10}$ 61.) **V:** Aus jung. Ehe, Sk (m. Ernst Muellenbach), 02. **H:** Ern Muellenbach: Aphrodite, N. 02; Wali mann und Zampa, N. 04.

Müllendorff, Eugen, **Ue:** Türk, D. phil., Ingen. Berlin W 57, Bülowst. 6 II. (Steinau a. O. $^{3}/_{7}$ 55.) **V:** Erzählg. aus d. Orient 90; D. Automobilen 99, A. 00; Die Leuchttürme 02; Aufgaben au d. Elektrotechnik 02, 2. A. 06. **Ue:** Schwän des Naßr-eddin u. Buadem von Meheme Tewfik 90.

Müllendorff, Jul., (k.), ✝, SJ. St. Ar drä (Lavant) in Kärnten. (Luxemburg ^{9} 35.) **V:** Leben des hl. Clemens Willibro 68; Schuhmacher Busch 70; Hl. Kunig. 7 D. Reichtum d. göttl. Erbarmungen 7 Gesch. d. Gnadenbildes d. Trösterin Betrübten in Luxemburg, 4. A. 78; Ma chal, Buch d. Hoffnung, 3. A. 87; Buch rechten Mann, 5. A. 99; Blumenstrauß christl. Jungfrau, 4. A. 07; Bild d. chris Frau, 4. A. 99; Reuter, Beichtvater, 6. 01; Rogacci, V. d. Einen Notwendige 2. A. 01; Methode z. Auffindg d. Ehehi dernisse bei mehrfacher Blutsverwand schaft 88; Entwürfe zu Betrachtgn u. Methode d. hl. Ignatius 86/06 XIII; D Heiligg d. Handarbeit 84, 3. A. 99; I castitate servanda Tract. moral. 94; Me opfer u. Kommunion 00; Der Glaube den Auferstandenen 00; Das schön Christgeschenk d. Kommunion 02; Leb

Maria d. allerjel. Jungfrau 04; Reuter, Beichtconfessarius 06; Der Glaube an die Kirche 06; L'Eucharistie, pain céleste de l'âme, 3. A. 07; Die Seelentätigkeit zur Gerdiensterwerbg nach Thom. v. Aq. 07.

Müllenhoff, Frl. Emma, Skizzen, **Ue:** L. Kiel, Schloßgarten 5. (ebda 22_9 71.) **Ue:** Schriften Peabodys 00 ff. **V:** Aus ein. stillen Hause u. a. Geschichten für besinnliche Leute 04, 4. A. 06; Abseits, niederdeutsche Heimatbilder 05, 2. A. 06; Kleine Lieder 06.

Müller, Adalbert (Pf. Adalbert zur Lue), Humor, Roman, Dr. phil. Reinerz i. Schl., Villa Dora. **V:** Des Anaxagoras *roûs* 75; Geschichten a. d. bayr. Wald 6: Richter od. gerichtet? R. 78; Am Eingange zum Nordpol, Hum. 80; Waldfrieden, R. 82; Partha, R. 85; Mila von Goldentraum, R. 90; Walters Revue 92; Handlungen 93; Die Michelsdorfer, Hum. 5; Die Wallensteiner 97; D. grüne Wenzel, Hum. 98; In der Schmelze 00; Der argsüchtige Freier, Hum. 01; Drei Lauernen, R. 05.

Müller, Adolf, Naturwiss., ♆, ☉, Ob.-Förster i. P. Darmstadt, Heidelbergerstr. 89 I. (Friedberg, Weiteran 16_1 21.) **V:** Gebr. Haas i. J. 1848, P. 53; D. letzten Tage v. Pompeji, O. 55; Faust, Tr. 69, 3. A. u. d. T.: Fausts Kampf u. Sieg, Tr. 2; Thusnelda, Sch. 87; Hermann der Cheruske, Sch. 06; — m. s. † Bruder Karl: Charakterzeichnung der deutsch. Singvögel 65; Wohngn i. d. Tierwelt 66; Gefangenleben deutsch. Singvögel 71; Einheim. Säugetiere u. Vögel usw. 73; Unsere nützlichst. Säugetiere usw. 76; Tier d. Heimat 82, n. A. 89; Bilder aus Heimat und Natur 05.

Müller, Adolf, Griech. Tragiker, Dr., Prof. a. d. Gelehrtenschule. Kiel, Holtenauerstr. 169. (Neuhaldensleben 25_{11} 52.) **V:** Sophokles' Elektra, deutsch 92; Ästhetischer Kommentar zu den Tragödien d. Sophokles 04. ( )

Müller, Alb., klass. Altert.-Wiss., Dr. phil., GRegR. Hannover, Rundestr. 9. (Ringelheim 14_9 31.) **H:** Aristoph. Acharnenses 63; Bleskes lat. Elementarb. 7, 12. A. 07; Trachten d. Römer u. Römerinnen 68; Lehrb. d. griech. Bühnenaltert. 86; Neuere Arbeiten a. d. Gebiete d. griech. Bühnenwes. 91; Griech. Schulgramm.; Griech. Lese- u. Übungsbuch 93; Untersuchgn z. d. Bühnenaltertümern 98; Gesetzübertrit. Kaiser Hadrians 00; Das römische Bühnenwes. kurz dargest. 02; Jugendfürsorge in d. röm. Kaiserzeit 03.

Müller, Alfred v. (Pf. A. v. Metternich), Kriegs-, der Neuzeit und Chronik, Kolonial-, Oberleutn. Hannover, Göretchenstr. 15. (Saarbrücken 14_7 69.) **V:** Krieg zw. China u. Japan 95, 96; Der Krieg in Südafrika 99, 01; Kritische Betrachtungen üb. d. Burenkrieg 00; Der Befreiungskampf der Buren 01; Die Wirren in China, I 00, 02, II 03; Unsere Marine in China 02. ( )

Müller, Alph., s. Levy, Alph.

Müller, Ant. (Pf. Bruder Willram), (k.), ♆, Professor. Innsbruck. (Bruneck i. Tirol 10_3 70.) **V:** Kiesel u. Kristall, G., 3. A. 01; Wanderweisen und Heimatlieder 97; In wachen Träumen 00; Blütenstaub u. Blättergold 03; Das Passionsspiel von Brixlegg 03; Heliotrop, Skn. aus Ital. 05, 2. A. 08; Grünes Laub u. weißer Flieder, G. 07.

Müller, August W. F., Sekr. d. „Kunsthalle". Hamburg. **V:** Alexei Petrowitsch, Tr. 80; Die geschied. Frau, Sch. 98; Elvira, Lebensb. 03. ( )

Müller, Bernhard, Kunst-, Archäol., Dr. phil., Prof., Museums-Kustos und Denkmalpfleger f. d. Altertümer. Darmstadt, Im Geisensee 11. (Hannover 26_9 69.) **V:** 13 Gemmen d. Göttinger Univ.-Sammlung 91; Seb. Furck, Kupferst. u. Kontrafaiter von Frankfurt a. M. 98.

Müller, Carl (Pf. C. Müller-Fraureuth), Deutsche Sprache u. Literatur, Dr., Prof., ObLehrer. Dresden-Strehlen, Waterlooſtr. 9. (Fraureuth 27_1 59.) **V:** D. deutsch. Lügendchtgn 81; D. Ritter- u. Räuberrom. 94; A. d. Welt d. Wörter 04; Sächsische Volkswörter 06.

Müller, Carl (Pf. Carl Müller-Rastatt), PA., ♆, ☉, Nov., ✎, Dr. phil., Red. am „Hamb. Corresp.". Hamburg, Klosterallee 39. (Rastatt 29_7 61.) **V:** De similitudinibus imaginibusque apud veteres poëtas elegiacos 87; Heidelerche, Lsp. 88; Heimkehr, Sch. 91; Weg z. Glück, Sch. 93; F. Hölderlin 93; In Treue fest, Dr. 95; D. Glücksritter, O. 96; Herm. u. Dorothea, O. 97; In die Nacht, N. 98; D. Übermensch, Lsp. (m. H. David) 02; Cadoudal, Optte (m. C. Wallner) 03; Die Redaktrice, Kom. (m. H. David) 03; Das Land d. Jugend, Kom. (m. H. David) 04.

Müller, Carl, Oberlehrer. Remscheid. (Berlin 30_7 68.) **V:** D. ungeteilte Unterrichtszeit 01; Friedr. Fröbel u. s. Schriften 01; Grundriß d. Gesch. d. preuß. Volksschulwesens 02; Prakt. Wegweiser durch d. Gewerberecht 03; Verordngn betr. d. Fortbildungsschulen 05; Lesebuch f. Fortbildungsschulen d. Prov. Sachsen (Teil des Leipz. Lesebuchs) 06.

Müller, Carl Friedrich), Ψ, ✎, Dr. phil., GR. Kiel, Fleethörn 28. (Aurich 28_7 44.) **V:** De pedibus solutis in dialogorum scenariis Aeschyli, Sophoclis, Euripidis 66; Die szenische Darstellung des Äschyleischen Prometheus 71; De pedibus solutis in

tragicorum minorum trimetris iambicis 79; Karl Kraepelin 84; Ignatii Diaconi tetrasticha iambica et versus in Adamum 86; Ignatii Diaconi et aliorum tetrasticha iambica (in Babrii Fabulae Aesopeae, ed. O. Crusius) 97; Katalog der Bibliothek des Gymnasiums zu Kiel 00; Der Mecklenburger Volksmund in Fritz Reuters Schriften 02; Zur Sprache Fritz Reuters 02; Reuter-Lexikon 05; Zur Textkritik in Fritz Reuters Schriften 06. H: Fritz Reuters sämtl. Werke, m. Biogr. u. Einleitgn 05.

Müller, Curt Carl Friedrich, ♆, ☉, Nov., Red. am „Leipz. Tagebl.". Leipzig, Oststr. 6 II. (Zwickau $16|_3$ 65.) V: Savello, Tr. 85; Gundelbauers Lore, Vst. 90; Der tugend- u. lasterhafte Student 90; Couleurstudenten!?! 90; Becherklänge, G. 92; Leipziger Careeralbum 92; Bilder aus d. Großstadt, G. 92; Aus dem Tageb. des Obersekundaners Hans Leichtfuß 92, 2. A. 05; Aus d. Tageb. d. Corpsstud. Hans Leichtfuß 92, 2. A. 05; A. d. Tageb. des alten Herrn Hans Leichtfuß 92, 2. A. 05; Hexenaberglaube 93; Vom Pennale zur Hochschule 94; Vivat Academia! Nn. 95; Der Geiger von Deuben, Märchendr. 04; Moloch Ehre 04; Für Salon u. f. Mansarde, Nn. u. G. 07; Kaiser u. Majestätsbeleidigung 07; D. Macht der Liebe, Märchendr. 07; Sankta Justitia, Dr. 07; Iffland, Goethe u. Schiller 07; Ophelia, N. 07; D. Blumenmacherin v. Paris, N. 07. H: Hals- od. Peinliche Gerichtsordnung Kaiser Karls V. 90; Sachsenspiegel 90; Wilhelm Müllers Gedichte 93.

Müller, David Heinr., semit. Sprachen, Epigraphik, Bibelforschg, Rechts♔, Dr. phil., o. UP., Red. d. „Wien. Zeitschr. f. d. Kde d. Morgenlandes". Wien VIII, Feldg. 10. (Buczacz $6|_7$ 46.) V: Himjarische Inschriften 75; Himj. Stud. 79; Südarab. Stud. 77; Bericht üb. eine Reise n. Konstant. 78; Burgen u. Schlösser Südarab. 79/81 II; Sabäische Denkmäler (m. Mordtmann) 83; Z. vergleich. semit. Sprachforschg 83; S. Langers Reiseber. u. die von ihm ges. Inschrift. 83; Keilinschrift v. Aschrut-Darga 85; Die sabäischen Altertümer d. Berl. Museen 86; Z. Gesch. d. semit. Zischlaute 86; Epigr. Denkmäler a. Arabien 89; Rezensionen u. Versionen des Eldadhad-Dâni 92; D. altsemit. Inschrift. v. Sendschirli 93; Epigraph. Denkmäler a. Abessinien 94; Ezechiel-Studien 95; Die Propheten in ihrer ursprünglichen Form 96 II; Die Haggadah v. Sarajewo (m. v. Schlosser) 98 II; Palmyren. Inschrift. 98; Strophenbau u. Responsion 98; Südarab. Altertümer 99; Die südarab. Expedition: Die Mehri- u. Sokotri-Sprache 02/06 III; D. Gesetze Hammurabis 03; Üb. d. Gesetze Hammurabis 04; Das syr.-röm. Rechtsbuch u. Hammurabi 05; Semitica 06 II; Composition u. Strophenbau 07. H: Kitâb al Farq 76; Hamdânis, Geogr. d. arab. Halbinsel 84/91 II; Tabari Annales 88.

Müller, Eduard, indische Φ, Buddhismus, Dr. phil., o. UP. Bern, Effingerstr. 47. (Berlin $14|_4$ 53.) V: Ancient inscriptions in Ceylon 83; Dhammasangani 86; Paramatthadîpanî 94; Atthasâlini 98. ()

Müller, Emanuel (Müller-Baden), ASV., populär-wissensch. Schriften. Eisenach, Luisenstr. 7. (Paris $27|_3$ 67.) V: Der Bauherr u. Hauswirt 00; Bibliothek allg. u. prakt. Wissens f. Militäranwärter 05/06; Mephisto, R. 07. H: Bibliothek des allg. u. prakt. Wissens 03/05 V; Hand-Biblioth. des allg. u. prakt. Wissens 06.

Müller, Emil, ASV., ♪, Red. am „Eckart". Beclin-Schöneberg, Grunewaldstr. 117 III. ($10|_1$ 73.) H: Märchenscherz 07.

Müller, Ernst, ⚙, ThSchP., GHofR, Mitgl. d. Kais. Patentamt. Dresden-Planen, Daheimstr. 9. (Crimmitschau $1|_9$ 56.) H: Karmarsch-Fischer: Handbuch der mechan. Technologie, 6. A. 91 III; Handbuch d. Spinnerei 92, d. Weberei 96; Studien üb. d. Krempeln d. Baumwolle 96; Handb. d. Papierfabrikation 05.

Müller, Ernst (Müller-Meiningen), Staats- u. Urheberrecht (m. Verlagsrecht), im öff. Leben: Freiheit d. Kunst u. Wissenschaft geg. dogm. Zwang, Dr. jur., LGR., M. d. R. u. d. B. Abg.-Kamm. München, Goethest. 62. (Mühlhof, BezA. Schwabach $11|_8$ 66.) V: Kommentar z. Gesetz zur Bekämpfg. des unlaut. Wettbewerbs 96, 4. A. 03; Komment. z. deutsch. Urheberrecht u. Verlagsrecht u. internat. Urheberrecht 01, 07 II; Privatversicherungsgesetz 01 u. a. ()

Müller, Ernst, Lit.♔ (Schillerforschg.), Dr. phil., GP. Stuttgart, Gaisburgstr. 19. (Goldburghausen $1|_2$ 57.) V: Schillers Kabale u. Liebe 92; Schillers Kal., nach d. 1865 ersch. Text ergänzt u. bearb. 93; Schillers Mutter 94; Schillers Jugenddichtg u. Jugendleb. 96; Schiller-Regesten 00; Schillerbüchlein f. Schule u. Haus 01, 2. A. 05; Schiller, Intimes aus seinem Leben 05. H: J. Kerners Briefwechsel mit sein. Freunden 97 II; J. Kerners Ged. 98; D. Schwäb. Dichterkreis, G. 02.

Müller, Eug., (k.), Apologetik, ☉, D., o. UP., MitHrsg. d. „Straßburger theol. Studien". Straßburg i. E., Möllerstr. 9. (Ranspach $31|_8$ 61.) V: Natur und Wunder 82; Franz Hettinger, e. Lebensbild 95, 3. A. 07; L'archéologie chrét. en Allemagne 99; La théologie cathol. en Allem. 00; Ist die Geschichte eine Wissenschaft? 02. H: Hettinger, Apologie d. Christent., 7. A. 95, 9. A. 07.

Müller, Ewald, LB., ♆, Epik, ☉, Nov., ♪,

ritik, Mittelschullehrer. Cottbus, Karlstr. 0. (Drebkau $^{21}_{1}$ 62.) V: Frühlingsblüten, 6.84; Verhaltene Gluten, G. 88; Morkusko, . 91; Aus der Streusandbüchse, G. 93; . Wendenturm i. d. NLausitz 93; Humor-, ilder- u. reimvoller Spreewaldführer 97; er kranke Sultan, Optte 98; Cottbus, eistsp. (m. M. Birkenfeld) 00; Führer durch Stadt Cottbus 01: Spreewaldgrüße, G. 01; ie Saligen, E. 06. ()

Müller, Fedor (Pf. Johs. Meru), Ψ, ✓, . Berlin N, Treskowstr. 14. (St. etersburg $^{28}_{8}$ 81.) V: Walpurgis, Am uell der Zeiten (m. E. Barnick u. E. atthies) 02.

Müller, Franz, Stenographie, k. bayr. berst a. D. München, von der Tann-. 30 III. (Regensburg $^{24}_{3}$ 47.) V: Die tenographie im deutsch. Heeresdienst 90; ersichtl. Inhaltsverzeichnis der bayr. lätter für Stenographie u. d. stenogr. ejebibl. 02.

Müller, Franz (Pf. Franz Ulrich), klass. . Ψ, ✓, Dr. phil., GP. Quedlinburg, Adelheidstraße 14. (Demmin Pommern $^{2}_{12}$ 47.) V: De adverbiis usalibus 72; Brutus de clar. orat. ie Selbstverteidigung Ciceros 74; De audio Rutilio Namatiano stoico 82; isposition zu den Reden des Thuky-des 86; Jahresbericht über Thukydides 77—87 89; Zu Thukydides, Erklär. u. iederherstellg aus dem Nachlaß von Herbst I 98, II 99, III 00; Geschichtl. rträge 96; Deutsche Chronik (m. Natge) ; Carmina academica 94; Carmina ria 95; Vaterlands- u. Soldatenlieder : Beiträge zur Kulturgesch. der Stadt mmin 02, Anhang 04; Deutsche Größe, wiedererstandener Hymnusentwurf hillers 05. H: Erklär. Ausgabe von ukydides I 93, II 86, VI 88, VII 89; rtausgabe von Thukydides I 93, II 86, 88, VII 89; Thukydides, Auswahl 93; ukydides, Die Geschichte des peloponn. ieges, Text mit Kommentar 94 IV. ()

Müller, Franz Carl, ✍, ☆, Dr. med., rvenarzt. München, Thierschstr. 20 II. $_{7}$ 60.) V: D. letzten Tage Ludwigs II. Bayern, 1.—3. A. 88; Psychopathologie Bewußtseins 89; Hydrotherapie 90; luotherapie 90; Beitr. z. perversen gualempfindg 91; Handb. d. Neurasthe-93; Über Schülerverbindgn, 5. A. 96; drotherapie der Neurasthenie 97; Volks-lstätten f. Nervenkranke 97; Gesch. d. an. Naturwissenschaften (Medizin, Bo-ik, Zoologie) 02.

Müller, Fritz, Politik, Red.. Vertreter „Leipziger Neuest. Nachr.". Dresden, Dürerstr. 15. (Blumberg, Kr. ndsberg a. W. $^{14}_{10}$ 67.)

Müller, Fritz, s. Gerhardi, August.

Müller, G. W., s. Müller, Wilhelm, Greifswald.

Müller, Georg, PA., Sozialpolitik, Red. an d. „Königsb. Hartungschen Ztg.". Königsberg i. Pr., Vorder-Roßgarten 26/27. (Schweidnitz $^{24}_{7}$ 68.) V: D. kommunale Sozialpolitik u. die Handlungsgehilfen 05; Königsberger Bürgerbuch 07 III. *

Müller, Georg, Kirchen- u. Schul☆, D., Dr. phil., Prof., SchulR., Kgl. Bezirksschulinsp. Leipzig, Moltkestr. 22. (Elsnig b. Torgau $^{1}_{2}$ 50.) V: Paul Lindenau, der erste evang. Hofprediger in Dresden 80; Verfassungs- u. Verwaltgsgesch. d. sächs. Landeskirche 94/95 II; Sokrates in Sachsen während d. 18. Jahrh., 2. Abdr. 02; Katechismus u. Katechismusunterricht im albertinischen Sachsen 04; K. H. Heydenreich als Universitätslehrer u. Kunsterzieher 05; Visitationsprotokolle als Geschichtsquellen 07.

Müller, Georg, (geb. 79), jetzt: Müller-Heim.

Müller, Georg Eduard, siebenbg. ☆, Archivsekr. Hermannstadt, Siebenbg., Fleischerg. 2. (Neustadt b. Kronstadt $^{28}_{10}$ 66.) V: Urkundenb. z. Geschichte d. Deutschen in Siebenb. 97/02 III.

Müller, Georg Elias, ⁂, Dr. med. et phil., o. UP., GRegR. Göttingen, Bergstr. 4. (Grimma $^{20}_{7}$ 50.) V: Fachschriften. (*)

Müller, Gottlob (G. Müller-Suderburg), Ψ, Lehrer a. D. Barmen, Schloßstr. 32. (Suderburg $^{30}_{3}$ 49.) V: Aus stillen Stunden, G. 88; Bilder aus d. Geschichte der Stadt Burgdorf 93; Singen u. Sagen, G. 06; Wat an'n Heidweg blöht, plattd. G. 06; Saug u. Klaug aus der Lüneburger Heide 06. *

Müller, Gustav, Astrophysik, Dr., Prof., GRegR., Hauptobservator am Kgl. Astrophysikal. Observatorium. Potsdam, Kgl. Observatorium. (Schweidnitz $^{7}_{5}$ 51.) V: Photometrie d. Gestirne 97.

Müller, Gust., (k.), Biogr., D., Dir. des Priester-Sem. Wien I, Stephansplatz 3. (Troppau 49.) V: C. M. Hofbauer 77. ()

Müller, Gustav Adolf (Müller-München), Ψ, ⊙. München, Wörthstr. 3 II. (Cassel $^{22}_{1}$ 72.) V: Ged. 00; Ged. 02.

Müller, Gustav Adolf, Archäolog., Prähistorie, Goetheforschg, ⊙, Ψ, Rom., Nov., Dr. phil. Adr.: Roma, f. in posta, u. Mainz, Schließfach 65. (Buch, Bad. $^{24}_{5}$ 66.) V: Archäolog. Streifzüge in Italien 88; Pontius Pilatus, histor. Abhandlung 89; Jos. Loreye u. s. Ged. 89; Christus b. Jos. Flavius 90, 2. A. 95; Nausicaa, Sch. 90, N. Bearbeitg 99; Lieder d. fahrenden Burschen 91, 2. A. 94; Prähistor. Kulturbilder 92; Nornagest,

Dr. 92; Schlacht b. Sendling, Sch. 92; Schnewelin, E. 93, 3. A. (als „Narisca") 04; D. Hügelgräber v. Oberrimsingen (m. R. Forrer) 93; Kreuz u. Kreuzigung Christi in ihrer Kunstentwicklung (m. R. Forrer) 94; Die Reitergruppe auf d. röm. Gigantensäulen 95; Sesenheim, wie es ist u. d. Streit über Friederike Brion 94; Urkundl. Forschgn z. Sesenheimer Idylle 94, 2. A. 01; Führ. durch Sesenheim 94; Katalog d. Sesenheimer Goethesig. 95; Nachtigall v. Sesenheim, E. 95, 5. A. 04; Goethe in Straßburg 96; Pfeifer v. Dusenbach, E. 95, 3. A. 04; Ave Maria, G. 96; Ungedrucktes a. d. Goethekreise 96, 2. A. 96; Lavaters Brieftasche 96; Ortrud, Erz. 96; Nachlese zur Friederikenforschg 97; Hainot 99, 2. A. 00; D. Tempel zu Tibur Tivoli 99; Römische Liebesopfer, N. 00, 2. A. 04; Brautnacht, N. 00, 3. A. 04; Als die Götter starben, R. 01; Die Braut von Fickensholt, R. 01, 2. A. 04; D. wilde Annsch, R. 02, 3. A. 06; Pater Fulgentius, der Roman e. Leutnants, R. 04; Das Gundele, R. 04; D. Grab am Rhein, R. 04; Töchter d. Sünde, R. 03, 5. A. 04; Juvenes dum sumus, R. 05; Drei Liebesnächte, R. 04; Aschenbrödel, R. 04; Stimmen toter Dichter, Gedenkbuch 04; Aus Amors Reisemappe, R. I 05, II—III 06; Im Zauber der Wartburg, R. 05, 2. A. 06; Märtyrer des Glücks, R. 06; Goethe in Konstanz 06; Märchengold f. große und kleine Leute 07.

Müller, Hans, ✍, ✉, Dr. phil., Red. d. „Schweizer Konsumvereins" u. d. „Genossenschaftl. Volksbl." u. Sekr. des Verb. schweiz. Konsumvereine. Basel, Thiersteinerallee 14. (Rostock $^{22}/_{7}$ 67.) **V:** Klassenkampf in d. deutsch. Sozialdemokr. 92; Leistungen d. schweiz. Arbeitersekretariats 94; Wie der schweiz. Arbeitersekretär sich rechtfertigt 94; Stärkg d. Gewerkschaftsbewegung d. Konsumgenossenschaften 95; D. schweiz. Konsumgen. 96; Bekämpfg d. unlaut. Wettbewerbs. i. allg. Interesse 97; D. Staat u. d. Steuerrecht d. Konsumvereine 98; Ursprung, Wesen u. Nutzen d. Konsumvereine 01; Statist. Jahrb. d. Verbands schweiz. Konsumvereine 01/05; Organisation der Konsumgen. in ländl. Distrikten 04; Der intern. Genossenschaftskongreß in Budapest und seine Resultate 05; Über die Grundlagen der Genossenschaftsbewegung 05; Inaugural Address delivered at the 37th Cooperative Congress, Paisley 05; Die Stellung der Konsumenten z. Lebensmittelpolizeigesetz 06; Der Kampf um d. Lebensmittelpolizeigesetz 06; D. Verband schweiz. Konsumvereine 06; Wie gründet u. organisiert man einen Konsumverein 07.

Müller, Hans von, Lit.♔. Berlin W 15, Uhlandstr. 145 III. (Kiel $^{30}/_{3}$ 75.) H Das Kreislerbuch: Texte, Komp. u. Bilde v. E. T. A. Hoffmann 03; Raspe-Bürger Münchhausen (nach d. Originaldruck 1788 06; Die Märchen der Serapions-Brüde v. E. T. A. Hoffmann 06; E. T. A. Hoffmann im Verkehr: I Hoffmann u. Hippe 08, II Hoffmanns Briefwechsel 08.

Müller, Hans, Ψ, ⊙, Dr. jur. Wien I Schwarzenbergstr. 8. (Brünn $^{25}/_{10}$ 81. **V:** Dämmer, G. 00; D. lockende Geige G. 04; D. Garten des Lebens, bibl. Dichtg 04; Buch d. Abenteuer, Nn. 05; Das stärkere Leben, Dramenzyklus 06.

Müller, Frl. Hedwig (Pf. H. Steinbach) Roman. Dresden-A., Reichsstr. 11 p (Braunschweig $^{1}/_{12}$ 74.) **V:** Richterseele 07.

Müller, Heinrich, (k.), Red. d. „Freib Boten". Freiburg i. B., Franziskanerstr. 11. (Mödrath b. Cöln $^{15}/_{8}$ 53.)

Müller, Heinr., (k.), Askese, Missionspriester S. V. D. Steyl, postl. Kaldenkirchen (Rhld.), Missionshaus. (Wißkirche b. Euskirchen $^{9}/_{5}$ 56.) **V:** Andachtsbücher.

Müller, Heinr., Hyg., ✍, ⊙, Beamter Hrsg. d. „Ill. Reise- u. Bäder-Zeitung für Östr.-Ung. Wien II/1, Schmelzgasse 5. (Brünn $^{13}/_{4}$ 70.) **V:** An das Vol in Österreich 98; Wie sollen wir leben? 99 Ein Beitrag zur Lösung der soz. Frage 00 Kochbuch f. den „Kl. Mann" 00; Müller Orig.-Einakter 00; D. unverwüstl. Gesellschafter als Komiker 00; Mahnruf a. d deutsche Volk 00; Wie erziehen wir unser Kinder? 01; Ratgeber f. Brautleute 0 Verstaatlichung d. Theaters 03; Der Schauspieler u. Komiker im Verein 04; Staatsbordelle? 04; Verstaatlichungs-Ideen 05 „Durcheinander", zwölf Feuilletons 05.

Müller, Herb., Ψ. Berlin W 5 Achenbachstr. 1. **V:** Sturm! G. 04. ()

Müller, Herbert Ludwig (Pf. Herbert Ludwig), Ψ, Skizz., Referendar. Magdeburg, Fürstenwallstr. 9. (ebda $^{26}/_{3}$ 79 **V:** Ungefragte Stimmen, philos. u. ly G. 03; Die Venus von Milo, Skn. 04; Examenskandidaten, Göhrensche Nn. 0

Müller, Hermann (Müller-Sagan freis. Politik, Dr. phil., M. d. Pr. Abgh Berlin SW, Zimmerstr. 8. (Lippstad $^{7}/_{3}$ 57.) **H:** Dislokationskarte d. deutsch Heeres u. s. Grenznachbarn.

Müller, Hermann, (k.), Kirchenrech Rechts⁂, Dr. jur. utr. Pfr. Ebersdorf b. Habelschwerdt. (Pohlom $^{22}/_{7}$ 45 **V:** De Bigamia 68; Recht u. Kirche 88.

Mueller, Hermann, ⁂, Dr. phil., Pf Gotha. (ebda $^{25}/_{6}$ 68.) **V:** J. Clauber 91; Friede auf Erden 96.

Müller, Hermann, ♔, Dr. phil., G a. D. Prenzlau, Schulzenstr. 52 (Treuenbriezen $^{13}/_{1}$ 39.) **V:** De Trithen Abbatis vita et ingenio 63; Quellen

Hirsauer Annal. Tritheims 71/79 II; Deutschfeindl. Polit. Karls d. Kühnen v. Burgund 74; Reichssteuern u. Reichsreformbestr. im 15. u. 16. Jahrh. 80; Die Chronik des Baseler Professors Huldreich Mutins 82; D. Ende Wallensteins 82; D. Magnum Chronicum Belgicum u. die in dems. enthaltenen Quellen 88; D. Chronicon Citizense des Benediktinermönches Paul Lang im Kloster Bosau u. d. in dems. enthalt. Quellen 92; Das Onomasticum mundi generale d. Dominikanermönches Lindner z. Pirna u. seine Quellen 03; Wie kam es zur Kapitulation Hohenlohes zu Preuzlau am 28. Oktober 1806? 06.

Müller, Hubert, ℞, Dr. phil., Prof. a. Lyzeum in Metz. Metz-Sablon 3. (Gießen $^{30}/_{7}$ 40.) **V:** Keplerschen Gesetze 70; Leitfad. d. ebenen Geometrie mit Benutzg neuerer Anschauungsweisen 75 II, 3. A. 89; Leitfaden d. Stereometrie 78; Elemente d. Planimetrie 83, 9. A. 04, der Stereometrie 83, 3. A. 99, der Trigonometrie 86, 4. A. 05, d. Arithm. u. Algebra 90; D. Lehrpläne von 1892 u. d. mathemat. Lehrweise i. Preuß. 96. ()

Müller, Johann, klass. Ψ, Dr. phil., o. UP. im Ruhest., HofR. Innsbruck. **V:** Fachschriften. ()

Müller, Johs., Dr. phil., Prof., Direktor d. Reichstagsbibliothek, MitHrsg. d. „Orient. Bibliogr.". Berlin-Zehlendorf, Markgrafenstr. 3. Kleinsilber $^{24}/_{2}$ 50.) **V:** Quaest. Lactant. 75; Wissensch. Vereine u. G. Deutschlands 83/87; Theolog. Bibliogr. 85 ff. **H:** Katalog d. Bibliothek d. Reichstages, Bd. III ff., 96 ff. ()

Müller, Johs., Ψ, ℞, Dr. phil., GSchulR. u. vortr. Rat im Kgl. Kultusministerium. Dresden-A. (Grimma $^{13}/_{8}$ 46.) **V:** Deutsches Volkstum und Christentum 74; Interpunktionsregeln 74; Auswahl d. Lesebuchstoffes 77; Mitteilgn des Altert.-Vereins zu Plauen im V. 80/87; Quellenschriften und Gesch. des deutschsprachl. Unterr. 82; Ernst d. Frommen Bericht v. 1642 83; Vor- u. frühreformat. Schulordnungen 85/86; Anfänge des sächs. Schulwesens 87; Schulleben 88; Aufgaben d. kirchl. Organe gegenüb. d. Bedürfnissen d. Zeit 90; Mitteil. über die Lehrer u. Schüler d. Landständ. Seminars zu Bautzen 1817/92 92.

Müller, Johs., kulturphilos. Essays, Dr. Mainberg b. Schonungen, Unt.-Franken. ($^{19}/_{4}$ 64.) **V:** Beruf u. Stellung der Frau, 3. A. 06; Von den Quellen des Leb., 2. A. 06; D. Bergpredigt, verdeutscht und vergegenwärtigt 06, 2. A. 07; Hemmungen des Lebens 07; Vom Leben u. Sterben 07; Blätter zur Pflege persönlichen Lebens, 10. Bd. 07.

Müller, Johannes, innere ⚕, Dr. med., a.o. UP. Würzburg, Hofstallstr. 4. (Bremen $^{30}/_{1}$ 64.)

Müller, Josef, ⁂, ✝, Lit. ♔, Dr. phil., Hrsg. d. „Renaissance". Grillowitz in Mähren. (Bamberg $^{14}/_{7}$ 55.) **V:** J. Paul u. s. Bedeutg f. d. Gegenwart 94; Seelenlehre J. Pauls 94; Wesen d. Humors 95; Erlaubt die Kirche d. eidl. Ableugnung e. wiss. Tatsache? 96; Philosoph. d. Schönen 97; D. Keuschheitsideen i. ihr. gesch. Entwicklg 97; System d. Philos. 98; Pädagogik u. Didaktik a. moderuwiss. Grundlage 98; Reformkatholizismus 99 II, I 2. A. 99; J. Paul-Studien 99; Reformkatholizismus im MAlt. 01; Clara, R. 01; D. sexuelle Leben d. Naturvölker, 3. A. 06; D. sexuelle Leben d. alten Kulturvölker 02; Predigten 02; Das Bild in d. Dichtg 03; Dostojewski 03; Apolog. Vortr. 03; Leben eines Priesters 03; Moralphil. Vortr. 04; D. sexuelle Leben d. christlichen Kulturvölker 04; D. griech. Metapher 06; Lebenskunst 06.

Müller, Josef, ✝, SJ., o. UP. d. Dogmatik, Hrsg. d. „Zeitschrift f. kath. Theologie". Innsbruck. ()

Müller, Josef, ⊠, Münzwesen, Numismatik, ♔, k. k. HofR., Dir. des k. k. Hauptmünzamtes i. R. Wien IV, Karlsg. 15. (Kuttenberg 34.)

Müller, Jos. Theod., Kirchen♔, D., Archivar der Brüderunität, Hrsg. der „Zeitschrift f. Brüdergeschichte". Herrnhut i. Sachs. (Niesky i. OL. $^{11}/_{5}$ 51.) **V:** Deutsch. Katechismen d. böhm. Brüder 87; Bischoftum d. Brüderunität 89; Haggaeus redivivus des J. A. Comenius 93; Gefangenschaft Joh. Augustas 95; J. A. Comenius u. S. Martinius I 98, II 02; Zinzendorf als Erneuerer d. alt. Brüderkirche 00.

Müller, Julius (Pf. Karl Julius), Dir. des Berliner Brockenhauses, Besitzer v. L. Frobeen Verlag. Berlin SW, Blücherstr. 3. (Elberfeld $^{23}/_{6}$ 53.) **V:** D. Leben Dr. M. Luthers in ep. Poesien 83; Forderungen an d. Verein f. Massen-Verbreitg gut. Schr. 90; D. Kolportage christl. Schr. usw. 90; D. Notwendigk. d. Verbreitg christl. Volksschr. gegenüb. d. verderbl. Schauer-Roman-Kolportage 90; D. Aufgabe der evangelischen Kirche im Kampfe geg. die verderbl. Volks-Lit. 90; Die Pflichten der Innern Mission gegenüb. d. verderblichen Volksschriftenwes. 91; D. gegenwärt. Lage d. ref. Kirche in Berlin 93; D. gute Recht d. ref. Bekenntnisses innerh. d. Union 94; Uns. Arbeit f. d. ref. Kirche 95; D. Berl. Centenarfeier f. Kaiser Wilhelm d. Großen 97; Aberglaube u. Okkultism. i. Berlin u. d. Prov. Brandenburg 98; D. Berliner Brockenhaus 01; Stille Stunden 02; Trost im Leid 02; Eulalias Geschichte 03; Des Jünglings Tugend 04; Der Jungfrau Tu-

gend 04; D. Brockenhaus-Bote 05/06; Mutter Schloppe im Berliner Brockenhaus 06.

Müller, Iwan v., klass. Ψ, Dr. phil. et jur., o. UP. a. D., GehR. München, Siegfriedstr. 21. (Wunsiedel $20|_5$ 30.) **W:** De Philostrati in componenda memoria Apollonii Tyanensis fide 58/61; Symbolae criticae ad Platonis de rep. librum VI. 65; Observationes in Aeschyli Choephoros 67; Observation. in Ciceronis de finibus libros 69 f.; Quaestiones de Galeni libris de placitis Hippocratis et Platonis 71 f.; Galeni libr. de optimo med. philosopho 73/75; Galeni libr. de placitis Hippocratis et Platonis 74; Galeni liber de ordine librorum suorum 74; Quaestiones criticae de Chaleidii in Timaeum Platonis commentario 75 ff.; Apollo-Idee in ihrer kulturgesch. Bedeutg f. Griechenland 76; Nägelsbach, Latein. Stilistik 77/05; De seminarii philolog. Erlangensis ortu et fatis 79; Universität Erlangen unter d. Markgr. Alexander 78; Acta Seminarii philolog. Erlangensis 78/81, red. mit Wölfflin, 84/86, 91 mit Lucks; F. Chopin 78; Galeni libr. de consuetudinibus 79; Specimen novae editionis libri Galeniani quod corporis temperamenta animi facultates sequuntur 80, 85, 86; Fr. Liszt 83; Galeni op. minor. 99 II; Zum 100j. Geburtstag L. v. Döderleins 92; Gräfin J. Rogarola 92; Galens Werk vom wiss. Beweis 95; Die dem Galen zugeschriebene Abhandlung von der besten Sekte 98; Zum 100jähr. Geburtstag Fr. v. Nägelsbachs 06. **H:** Handbuch d. klass. Altertumswissensch. 85/06 IX; Nägelsbach, Übungen d. lat. Stils, 3. H. 8. A. 01, 2. H. 7. A. 03. **Red:** Bursianische Jahresberichte 73—98.

Müller, Karl, evang. ✝, D., o. UP. Erlangen, Friedrichstr. 43. (Mühlstedt, Anhalt $27|_7$ 63.) **W:** Die göttliche Zuvorersehung 92; Symbolik 96; Zur christl. Erkenntnis 98; Das evang. Lebensideal 00, 2. A. 04; D. Bekenntnisschriften d. reformiert. Kirche 03; Calvins Auslegung der heil. Schrift I—VIII 03—07; D. Wahrh. üb. d. röm. Moral 03; Christentum und Monismus 06.

Müller, Karl, Kirchenʀ, D., Dr. phil., o. UP. Tübingen, Rümelinstr. 8. (Langenburg i. Württ. $3|_9$ 52.) **W:** D. Kampf Ludwigs d. B. mit d. röm. Kurie 1879/80 II: Die Anfänge d. Minoritenordens u. d. Bußbruderschaften 85; Die Waldenser u. ihre einzeln. Gruppen 86; Kirchengesch. I 92, II/1 02; Die Eßlinger Pfarrkirche im MA. 07; Luther u. Karlstadt 07.

Müller, Karl Jos., (k.), ✝, D., Prof., GeistlR., GObLehr. a. D. Breslau, Goethestr. 38. (Ritterswalde $19|_{12}$ 40.) **W:** Göttl. Wissen des Johanneischen Christus 82; De nonnullis doctrin. gnostic. vestigiis, quae in IV. evangel. inesse feruntur 83; D. 4. Ev. in christolog. Hinsicht 84; Über die Lehraufgaben d. kath. Religionsunterr. a. den höh. Lehranstalt. Schlesiens 98; Des Apostels Paulus Brief an die Philipper übers. u. erkl. 99; Ritterswalde z. Z. d. Dreifelderwirtschaft b. 1763 00; Theophilus, Kurze Predigten f. Zöglinge höh. Schulen 01; Wie soll der Religionslehrer kirchl. treue Gesinnung in seinen Schülern f. d. Zukunft sicherstellen? Vortr. 01, 03; Üb. d. Gedankengang d. Apostels Paulus in seinem Briefe an die Kolosser 05; Des Apostels Paulus Brief an die Kolosser übers. u. erkl. 07.

Müller, Konrad (Pf. Müller-Kaboth), literar. u. kunstwissensch. Essays. Breslau, Fürstenstr. 86 I. (Myslowitz, ObS. $27|_{10}$ 82.) *

Müller, Ludwig (Pf. Wolfgang Grimmold), Rom., ⊙. Lübeck, Luisenstr. 35. (ebda $20|_{10}$ 60.) **W:** Kleine Prinzeß 05.

Müller, Ludwig (Pf. Rellüm), Humor, Kaufmann u. Fabrikant. Magdeburg, Fürstenwallstr. 9. (Ritterg. Sondermühlen $10|_5$ 42.) **W:** Rellüms humorist. Erz. a. dem Jägerleben I 01, II 07.

Müller, Mathilde, s. Rümly-Müller.

Müller, Nikolaus, Kirchenʀ, christl. Archäologie, D., Dr. phil., a.o. UP. Berlin W, Nettelbeckstr. 24. (Großniedesheim i. Pfalz $8|_2$ 57.) **W:** Üb. d. deutsch-ev. Kirchengebäude im Jahrh. d. Reform. 95; Beiträge z. Reformationsgesch. (zur Chronol. u. Bibliogr. d. Reden Melanchthons) 96; Festschr. z. Feier d. Einweihg d. Melanchthon-Gedächtnishauses z. Bretten 03; Die Kirchen- u. Schulvisitationen im Kreise Belzig 1530 u. 1534 usw. 04; Der Dom zu Berlin I 06. **H:** Luthers Werke (Weimarer Ausg.), 8. Bd. 89; Luther, von den guten Werken (1520) 91; Luther, ein Urteil der Theolog. zu Paris usw. (1521) 92; Ausg. d. Bibel u. Luthers Übers. 99, 00; Jahrbuch f. Brandenburg. Kirchengesch. I 04, II/III 06. ()

Müller, Reinhold, ⅄, Dr. phil., o. ThSchP. Darmstadt, Wittmannstr. 38. (Dresden $11|_5$ 57.) **W:** Leitfaden für die Vorlesungen über darstellende Geometrie 99, 2. A. 03.

Müller, Rich., CP., germ. Ψ, Dr. phil., Bibliothek. u. Archivar d. Erzhzg. Friedr. (Albertina). Wien III/2, Unt. Viaduktg. 3. (ebda $30|_4$ 43.) **W:** Der Name Wien usw. 97; Wiens räuml. Entwickelung usw. 97/00; Wiens höf. u. bürgerl. Leben im ausgehenden MA. 07.

Müller, Robert, ⊙. Berlin-Friedrichsfelde, „Hygiea". **W:** Lachende Löwen, Kom. 01. ()

Müller, Robert, Roman, Nov., LGR.

Offenburg, Hauptstr. 57. (Müllheim $^{22}_{3}$ 68.) V: Wessen Schuld? 99 (jetzt: Die Moorhexe 04); Heinrich Eberhardt, R. 03; Wenn die Träume erwachen, N. 04. ()

Müller, Rudolf, ♃ u. Naturw., Prof. Marne i. Holst. (Niederwerbig $^{30}_{12}$ 44.) V: Leitf. d. unorganisch. Chemie 84; Planimetr. Konstruktionsaufgab. 86, 5. A. 03; Lehr- u. Übungsb. d. Elementargeometrie I 86; D. elektr. Maschinen 90; Lehrb. d. Konstrukt.-Aufgaben 91/93 III; Vierstellige logarithm. Tafeln 92.

Müller, Rudolf, Politik, ✍, ✉, Korresp. d. „Berl. Lokalanz.". Rom, Posta centrale, Sala della Stampa. (St. Petersburg $^{23}_{10}$ 70.) ()

Müller, Theodor, BP., Dr. phil., Vertr. d. „Köln. Volksztg". Berlin W 35, Potsdamerstr. 123 IV. ($^{22}_{6}$ 63.) ()

Müller, Theod. (Pf. Th. Müller-Plattensteiner), Humor, Libretto, ObLeutn. a. D. München, Stellstr. 3. (Nürnberg $^{29}_{3}$ 52.) V: Junker Nachtigall, kom. O. 94; Turandot, kom. Optte. 95; Durch alle Waffen u. Chargen, luft. Soldatengesch. 97; Seppl, Einjähr. Müller usw. 98; D. Mission d. Leutnants von Paß, R. 07.

Müller, Udo, ⚕, Dr. sc. pol., v. ThSchP. Karlsruhe, Beiertheimer Allee 36. (Damdorf $^{9}_{11}$ 64.) V: Lehrbuch d. Holzmeßkunde 99—01.

Müller, Ulfilas, s. Klaußmann, A. O. E.

Müller, Volkmar, ♆, **Ue**: IF. Dresden-Radebeul, Kronprinzstr. 29. (Dresden $^{10}_{10}$ 39.) **Ue**: Gozzi, Grüne Vögelchen 87; Dram. Dichtungen 88; Frau als Schlange 89; L. Grand, D. König v. Schlaraffenland 94.

Müller, Volkmar, LP. ✍, ✉, Kunstgew., B. Leipzig, Poniatowskystr. 11. ($^{7}_{10}$ 17.) V: Bau des Reichsgerichts usw.

Müller, Waldemar (Pf. Ernst Erik Eberhart), ASV., ☉, Krim.-Kommissar. Berlin-Halensee, Lützenstr. 10. (Bromberg $^{3}_{6}$ 71.) V: Cuba, geschichtl., wirtschaftl., handelspolit. Entwicklg 98; Harzfahrt, Wandergn u. Träume 03; Unlauterer Wechselverkehr 04; Lokomotivführer Claußen, Sch. 06; Das Kind, Dr. 06, 2. A.; Dr. Volkner, Dr. 06.

Müller, Walter (Pf. Otto Robert Walhari), Roman, Verlagsbuchhdlr. Berlin-Friedenau, Fregestr. 74 III. (Berlin $^{9}_{6}$ 75.) V: Aus Indiens gärender Zeit 05; Magnetismus der Sünde 05; Das Warenhaus der Liebe 06; Der Dämon im Manne 06; Baronin Vampyr 07.

Müller, Walther (Pf. Walther Müller-Waldenburg), ☉, Red. der „Deutschen Warte", d. „Werkstatt", „Internat. Lit.- u. Musikberichte" u. d. „Theater-Courier". Berlin-Lichtenberg, Friedrichstr. 21. (Osterode i. Ostpr. $^{22}_{3}$ 77.) V: Reklame, Par. Sittenb. 01; Das sind wir 02; Totes Leben, Sch. 02; Josef Lauff 06.

Müller, Wilh., PA., Publizist., ✍, Roman, Chefred. des „Tegeler Anz.". Berlin-Tegel, Berlinerstr. 90 I. (Soran i. NL. $^{27}_{4}$ 65.) V: Frühlingsblümchen; Auch ein Weib 92; Die Bauernhochzeiten im Berchtesgad. Lande 93; Die Tochter des Proletariers 94; Ein Blick hinter Dresdener Kulissen, 4. A. 94; Pikante Enthüllgn aus der Dresd. Gesellsch., 3. A. 98; Warum sind die meisten Steuerreklamationen erfolglos? 89; Untergang der Bourgogne, 3. A. 98; Beweise v. Leben nach d. Tode 00. ()

Müller, Wilhelm (G. W. Müller), ♈, Dr. phil., o. UP. Greifswald, Brinkstr. 3. (Mühlberg $^{17}_{2}$ 57.)

Müller, Wilhelm, ♆, Schuldir. a. D. Heppenheim a. d. B. (ebda 45.) V: Schabiade, sat. G. 77; Lustige Emigranten, M. 84; Am Wege gepflückt, G. 88; Kenilworth, O. 93. (*)

Müller, Wilhelm, (k.), Moral ⁂, ✍, ♆, Dr. med., Stabsarzt a. D. München, Unteranger 22 III. (Dachau i. B. $^{1}_{9}$ 39.) V: Betrachtg üb. d. Greisenalter 75; Arzt u. Pfuscher 76; Grundzüge d. Psychol. 76; Blicke ins menschl. Leben 77; Üb. d. Wert der Impfung 78; Leichenverbrennungsfrage 79; Vom Leben z. Tod, durch d. Tod z. Leben 89; Mene, Tekel, Upharsin! 90; D. Prostitution in Deutschl. am Ende des 19. Jahrh. 92; Üb. d. Beredsamkeit, mit bes. Beziehung auf d. klass. Altertum 96.

Müller, Willibald, (k.), ♕, Stadtpfr. Eschenbach i. Mittelfr. (Pfahldorf $^{15}_{10}$ 53.) V: Die selige Stilla, Gräfin von Abenberg 86, 2. A. 06.

Müller, Willibald, Kultur♕, Biogr., Essay, Bibliotheksvorst. Olmütz, Bäckergasse 11. (Wildschütz $^{9}_{3}$ 45.) V: Das romant. Märchen 82; Gesch. der kgl. Hauptstadt Olmütz 82; J. v. Sonnenfels 82; G. v. Swieten 83; Führer durch die mähr.-schles. Sudeten 83, auf der mähr.-schles. Zentralbahn 85; Statist. Jahrb. d. Stadt Olmütz 88/96 II; Hans Kudlich, 83; Ratsherr v. Olmütz, Erz. 91; J. L. v. Hay 92; Sagen u. Gesch. d. Stadt Olmütz 92; Beiträge z. Volkskde d. Deutsch. in Mähren 91; Olmütz i. Jahre 94; J. v. Engel 96; Urk. Beiträge z. Gesch. d. mähr. Judenschaft 03; Um Sprache u. Glauben 05.

Müller-Baden, s. Müller, Emanuel.

Müller-Bertelmann, Hans (Pf. Hans Müller-Irminger), ♆, Nov., ✍, Lit., Krit. Zürich II, Rieterstr. 81 II. (Küsnacht b. Zürich $^{27}_{3}$ 72.) V: Ged. 99.

Müller-Bohn, Hermann, BP., VB., Biographie, ♆, ♕, Nov., ☉, Humor, Red. der „Volksabende". Berlin-Steglitz, Arndtstr. 2. (Berlin $^{6}_{8}$ 55.) V: Unser

Fritz 87/96; Graf Moltke 88/94; W. Schultzes erste Badereise, Hum. 91; Bauteufel, Vst.; Was d. Leute sagen, Kom.; Auf d. Kriegspfade, R. 95; A. d. Grabes Rande, R. 95; Text z. Königin Luise in 50 Bild. 01; D. alte Fritz usw., D. Denkmäler Berlins 97/05; Prinz Friedr. Karl 02; Kais. Friedrich der Gütige 00, 04, 05, 06; D. stumme Schuld, Erz. 99; Unser Kaiserhaus 02; Königin Luise, ein Volksabend 03; Stimmungsbilder a. Berlin 03; Deutschlands Kaiserpaar, Jubiläumsschr. 06; Friedrich der Große (m. den Malern Carl Röchling, R. Knötel u. Franz Stassen) 06; Karl Frhr. vom u. zum Stein, e. Volksabend 07; Gebh. Leber. v. Blücher, Fürst v. Wahlstatt, e. Volksabend 07; D. deutsch. Befreiungskriege (m. den Malern Carl Röchling, R. Knötel u. Woldemar Friedrich) 07 u. 08 II.

Müller-Erzbach, Rudolf, Bürgerl. Recht u. Handelsrecht, Dr. jur., Prof., GerichtsAss. u. UDoz. Bonn. (Perleberg 23_3 74.) **V:** Das Traditionsprinzip beim Erwerbe des Eigentums 98; Grundsätze d. mittelbaren Stellvertretung 05.

Müller-Fraureuth, Carl, s. Müller, Carl, Dresden.

Müller-Fürer, Theodor, BP., Ästhet., ⊞, Dr. phil., Red. an der „Kreuzztg". Berlin-Grunewald, Auerbachstr. 17. (Holpe 29_1 53.) **V:** Frankreichs Unionversuche 1393/1398 82; Kunstgewerbe und Handwerkerfrage 86; Die Hypothekenbanken 02; D. Hypothekenbankprozesse 04.

Müller-Grählert, Frau Martha, ASV., plattdeutsche ♆. Berlin N, Kesselstr. 36. (Barth a. Ostsee 20_{12} 76.) **V:** Schelmenstücke 07. *

Müller-Guttenbrunn, Adam (Pf. Ignotus), EP., ⊙, 𝒻, Novellen. Wien XVIII, Hofstattgasse 17. (Guttenbrunn 22_{10} 52.) **V:** Gräfin Judith, Dr. 77; Des Hauses Fourchambault Ende, Sch. 80; L. Stifters Nachlaß 81; Im Banne der Pflicht, Sch. 82; Schauspielerei, Lsp. (m. Laube) 83; Frau Dorurröschen, R. 84, 3. A. 91; Wien war eine Theaterstadt, 4. A. 85; Irma, Sch. 85; Die Lektüre d. Volkes 85, 8. A.; Trost- u. Trutzbüchlein der Deutsch. in Österreich 89; Gescheiterte Liebe, N. 89; Wiener Theaterleben, 3. A. 90; Dramat. Gänge 92; Im Jahrh. Grillparzers 92, 3. A. 95; Die Magyarin, R. 96; Deutsche Kulturbilder aus Ungarn, 2. A. 96; Der suspendierte Theaterdirektor, 2. A. 96; D. Raimund-Theater, 2. A. 97; Franz Grillparzer 97; Kleists Hermannsschlacht — ein Ged. auf Österr. 89; Zwischen zwei Theaterfeldzügen, neue dram. Gänge 02; Streber u. Comp., Sch. 06; Die Dame in Weiß, R. (u. d. Pf. Ignotus) 07.

Müller-Heim, Georg (Pf. Heinz Georg), LP., ♆, ⊙, 𝒻, ⌂, Red. an den „Dresdn. Nachr.". Dresden-A., Ostbahnstr. 12 III. (Glauchau 27_9 79.) **V:** Leipzig u. die Leipziger, 1.—4. A. 06. **H:** Der Leipziger, Wochenschr. 06—07.

Müller-Irminger, Hans, s. Müller-Bertelmann.

Müller-Kaboth, s. Müller, Konrad.

Müller-Kassel, Max, 𝒻, ♆, Chefred. d. „Cass. Allg. Ztg" u. d. „Hausfreund", Kunst- u. Theaterkritik, 1. Vors. d. Cass. Schriftst.-Ver. „Freie Feder". Cassel, Gr. Rosenstr. 14 III. (Dresden 22_2 63.)

Müller-Mann, Gust., ♕, 𝒻, Dr. phil., Hofbuchhdlr. Leipzig, Czermaks Garten 12. (Wegeleben-Halle a. S. 26_4 68.) **V:** Otto II. u. s. Beziehgn z. Ausland 98; Minne- u. Malerfahrten 99; Sonderbare Kostgänger 00; Heiratsmaxel 02.

Müller-Meiningen, s. Müller, Ernst, München.

Müller-München, s. Müller, Gustav Adolf, München.

Müller-Plattensteiner, siehe Müller, Theodor, München.

Müller-Poyritz, Karl, Vors. d. Dresdn. Schriftstellervereins „Die Feder", Red. Dresden-A., Bürgerwiese 6 II. (29_3 75.) **V:** Lyrische Gedichte 05; Novellen u. Gedichte 07.

Müller-Rastatt, s. Müller, Carl, Hamburg.

? Müller-Röder, Frau Emma, ASV., **Uc:** FIE. Wiesbaden, Bierstädterstr. 3.

Müller-Saalfeld, Ferdinand, Lustspiel, Humoreske, Rätsel, Dr. phil., Dir. d. höh. Töchtersch. Apolda i. Th., Villa Raebel. (ebda 31_{10} 45.) **V:** Die Lorbeeren d. Herrn v. Moser, Lsp. 82; Für Weihnachtszeit u. Sommerfrische, Rätsel-Sammlg 86; Eine Kotillontour, Lsp. 87. ()

Müller-Sagan, s. Müller, Hermann, Berlin.

Müller-Suderburg, G., s. Müller, Gottlob.

Müller-Waldenburg, s. Müller, Walth.

Müller-Wunderlich, Marie, s. Wunderlich, Marie.

Müllerheim, Robert, 𝒻, Dr. med., Frauenarzt. Berlin W 62, Burggrafenstr. 6. **V:** Symphyseotomie 92; Untersuchg d. Gebärenden 95; Die Wochenstube in d. Kunst 04.

Muellern, Frau Oberst Elisabeth v., geb. v. der Lühe (Pf. Hans v. Hekethusen), ASV., Rom. u. Nov. Kolberg i. Pom., Pfannschmiede 25 I. (Berlin 28_3 66.) **V:** Alte Geleise u. neue Wege, R. 04; Erlauschtes, Nn. 04. ()

Müllner, Alfons, Altertumsforschung, k. k. Prof. i. R. Wien XVIII, Hofstattg. 16. (Völkermarkt in Kärnten 23_9 40.) **V:**

Emona, Archäologische Studien aus Krain 79; Der Kürnberg (Linz); Die Krypta von St. Florian. H: Argo 92—03.

Müllner, Laurenz, ∴, ✓, Essay, Lit. u. Kunstkritik, Dr. phil., o. UP. Wien XVIII, Cottage, Haizingerg. 47. (Großgrillowitz 29/7 48.) V: W. Rosentranz' Philosophie 77; Bedeutg Galileis f. d. Philosophie 94; Lit. u. kunstkrit. Studien 95.

Mumbauer, Johannes, (k.), AV., ✝, ⊡, Soziolog., Kulturästhetik, Literaturkritik, ✓, Pfr., Red. d. „Akad. Bonifatius-Korresp.". Hamm a. d. Saar, Post Conz, Rheinpr. (Kreuznach 27/7 67.) H: Trierisch. Jahrbuch f. ästhet. Kultur.

Mumm, Felix, s. Flachs, Ad.

Mumm, Reinhard, ✝, Sozialethik, Lic., 1. GenSekr. d. freien kirchl.-sozial. Konferenz, Pastor, Herausg b. d. „Kirchl.-sozial. Blätter", d. „Hefte der fr. kirchl.-soz. Konferenz", des „Reich", MitHrsg. der „Reformation". Berlin N, Hussitenstr. 4. (Düsseldorf 25/7 73.) V: Die Polemik des Martin Chemnitz 05; Kirchlich-soziale Chronik 02 ff.; Die Theorie der christl.-nationalen Arbeiterbewegung 07.

Mumme, Fritz, VDR., ⊡, Buchgewerbe, Stenogr., ◍, ♛, Red. d. „Neuest. Nachr.". Braunschweig, Grünstr. 8a. (Wolfenbüttel 9/10 60.) V: D. franz. Werksatz 93; Die sächs.-thüring. Industrie- u. Gewerbe-Ausst. 97; Leipzig u. Umg. 98.

Mummenhoff, Ernst, Lokal- u. Kult.♛, Dr. phil. h. c., Stadtarchivar u. ArchivR., Hrsg. d. „Mitteilungen des Ver. f. Gesch. d. Stadt Nürnberg". Nürnberg, Mittl. Pirkheimerstr. 34. (Nordwalde 22/12 48.) V: Altnürnberg 90; Rathaus in Nürnberg 91; H. Sachs 94; Der deutsch-franz. Krieg 1870/71 95; D. Burg zu Nürnbg. 96, 2. A. 00; Führer durch das Rathaus zu Nürnbg. 96; D. Reichsstadt Nürnbg. gesch. Entwicklungsgang 98; D. Haus Sachsfest i. Nürnberg 4. u. 5. Nov. 1894 99; D. Handwerker in d. deutsch. Vergangenh. 01; D. Neptunbrunnen zu Nbg., s. Entstehg u. Gesch. 02; Verheißung, Kampf u. Erfüllung, vaterländ. Spiel a. d. Zeit der Freiheitskriege in 3 Bildern 03; Katalog der Hist. Ausstellung der Stadt Nürnberg (m. F. T. Schulz) 06; Die Königshausstiftung u. die Königsstiftungshäuser in Nürnberg 07.

Münch, Georg, BP., ⊡, Red. a. d. „Voss. Zeitg". Berlin, Monbijou-Platz 10. (2/12 72.) ()

Münch, Wilh., ♭, Dr. phil., o. Hon.-UP., GRegR. Berlin W 30, Luitpoldstr. 22. (Schwalbach) 23/2 43.) V: Förderg d. franz. Unterr. 83 u. 95; Vermischte Aufsätze 88 u. 96; Tagebuchblätter 91; N. pädagog. Beitr. 92; Methodik des franz. Unterrichts in Baumeisters Handbuch 95 u. 02; Anmerkungen z. Text d. Lebens 95 u. 04; Zeiterscheingn u. Unterr.-Fragen 95; Über Menschenart u. Jugendbildg 00; Geist des Lehramts 03 u. 05; Zukunfts-Pädagogik 04; Aus Welt u. Schule 04; E. M. Arndts Fragm. üb. Menschenbildg 04; Gestalten vom Wege, Erzn. 05; Eltern, Lehrer und Schulen i. d. Gegenwart 06; Jean Paul, der Verf. der Levana 07.

Münchgesang, Robert, BJ & SV., Jugendschr., ✓, ♆, Rektor. Roßla a. H. (Erfurt 14/7 55.) V: Sprachl. Eigentümlichkeiten d. Vergischen Landes 91; Spartacus 95, 2. A. 98; Thankmar 95, 2. A. 02; Weg zur Wahrheit 95, 2. A. 02; Ägypt. Königssohn 96; Pyramide v. Gizeh 96; Vierherr v. Erfurt 97; Radbert Overstolzen 97; D. Gießerbursch von Nürnberg 98; Altar d. unbekannt. Gottes 98; D. Retter v. Neisse 99; D. rechte Falkensteiner 99; Nach schwerer Zeit 00; Der Verbannte v. Naxos 00; Ambros Dalfinger 01; Sertorius, sein Aufstand u. Ende 01; Runen 01; Derfflingers Hufschmied 02; Karl der Hammer 02; Unter dem alten Dessauer 03; Wer ist glücklich? Demokedes 04; Nürnb. Tand 04. Waldkinder, Legionär 05; Eulenspiegel 06; Grimms Sagen 06. ()

Münchhausen, Börries Frhr. von, ♲, ✓, ♆, Dr. jur. Schloß Windisch, Leuba b. Altenburg i. Thür. (Hildesheim 20/3 74.) V: Ged. 96; Die Pflicht zur Anzeige 99; Juda 00, 3. Tauf.; Balladen 00, 2. u. 3. Tauf.; Ritterliches Liederbuch 04. H: Göttinger Musenalmanach f. 1898 98, f. 1901 01, f. 1905 04.

Münchhausen, Max Freiherr von, Roman u. ♲. Weimar, Cranachstr. 9. (Schwoebber 1/4 68.) V: Nähkarline, N. 04; Eckhart von Jevereu, R. 05; Byron, Dr. 06; Ins Paradies, R. 06.

Muncker, Franz, Lit.♛, Dr. phil., o. UP., Hrsg. d. „Forschgn z. neueren Lit.-Gesch." (s. 98). München, Liebigstr. 39 I. (Bayreuth 4/12 55.) V: resp. H: Über 2 kl. deutsche Schrift. Aventius 79; Lessings persönl. u. lit. Verhältnis zu Klopstock 80; Ausg. d. kl. deutsch. Schriften Aventius 80; Ausg. d. altfranz. Ritterged. Joufrois (m. K. Hofmann) 80; J. W. Schäfer, Gesch. d. deutsch. Lit. im 18. Jh., 2. A. 81; Hermann v. C. M. Wieland 82; H. von Kleists sämtl. Werke 82 IV; Klopstocks Messias I/III. Gesang 83; Lavater 83; Lessings sämtl. Schrift. v. Lachmann, 3. A. 86 ff. XXI; Lessings ausgew. Schrift. 86 VI, u. A. 90; Klopstocks ausgew. Wke 87 IV; Klopstock, Gesch. s. Lebens u. s. Schriften 88, 2. A. 00; Klopstocks Oden 89 II; Wielands ausgew. Werke 89 VI; Bremer Beiträger 89 II (in Kürschners Deutsch. Nat.-Lit.); Lessings Werke 90 XII; F. Rückert 90; R. Wagner, 5. A. 91, engl. 91; Briefwechsel zw. Schiller u. Goethe, 5.

A. 93 IV; Briefwechsel zw. Schiller und Humboldt, 3. A. 93; Anakreontiker u. preuß.-patriot. Lyriker 94 f. II (in Kürschners Deutsch. Nat.-Literat.); R. Wagner-Werk (begleitend. Text) 94 f. II; Immermanns ausgew. Werke 97 VI; Schillers Jungfrau v. Orleans 03; Goethes Wahlverwandtschaften 03; Prof. Dramen Goethes 05; Wandlungen in den Anschauungen über Poesie währ. der zwei letzten Jahrh. 06.

Mund, Ed., s. Krafft, Edmund.

Mund, Ed., s. Lichtenstein, Edmund.

Mund, Hugo, Prof. Dresden-Neugruna. (Braunschweig $^{7}/_{7}$ 42.) **V:** Musikalisch. Künstlerbrevier 79; Beitr. z. Gesangunterricht 80; Einführung i. d. naturgem. Gesundheitspflege 87, 3. A. 88; Kurzgefaßte Musikgesch. 89; Gesundh. als Grundlage d. menschl. Glückes 89; D. Ausbildg u. Erhaltg d. menschl. Stimme 99; E. Fluch d. Reichtums, Lebensbild 07.

Mündorf, L., s. Dörffel, Edmund.

Munk, Leo, Dr. jur., ✠, Advokat, Wien I, Rothenthurmstr. 21. (ebda $^{2}/_{12}$ 61.) **V:** Steuerbelastung der Reichshauptstädte Wien u. Berlin 89; Patentrechtl. Licenz 97; Östr. Patentgesetz (Kommentar) 01.

Münsterberg, Frau Charlotte, Jugenderz. Danzig-Langfuhr. (Danzig $^{24}/_{4}$ 61.) **V:** Großmutters Wintermärchen 06. *

Munsterberg, Emil, VB., ✉, Dr. jur., StadtR. Berlin W, Dörnbergstr. 7. (Danzig $^{13}/_{7}$ 55.) **V:** Deutsche Armengesetzgebg 87; Landarmenwesen 90; Notstandspflege 93; Kommunale Sozialpolitik 95; Zentralstellen f. Armenpfl. u. Wohltät. 97; Armenpfl. 97; Ausländ. Armenpflege 98, neue Folge 01; Generalbericht üb. d. Tätigk. d. D. V. f. Armenpfl. u. Wohltät. 05; Amerikan. Armenwesen 07.

Münsterberg, Hugo (Ps. Hugo Terberg), Psychologie, Dr. phil., med., jur., litt., o. UP. Harvard University. Cambridge, Mass., U.S.A. (Danzig $^{1}/_{6}$ 63.) **V:** Willenshandlung 88; Ursprung d. Sittlichkeit 89; Beiträg. z. experiment. Psychologie 89/92; Aufg. u. Methoden der Psychologie 91; Verse, G. 97; Psychology and Life 99; Grundzüge d. Psychologie 00; American Traits 01; Harvard Psychological Studies I 03, II 06; Die Amerikaner 04 II; Art Education 05; Eternal Life 05; Science and Idealism 06.

Münsterberg, Oskar, ✉, Dr. phil., Dir. der Nationalztg G. m. b. H. Berlin W, Derfflingerstr. 3. (Danzig $^{23}/_{7}$ 65.) **V:** Reform Chinas 95; Japans ausw. Handel 1542—1854 95; Bayern u. Asien i. 16.—18. Jahrh. 96; Japan, Kunst u. Land 96; Japan. Kunstgeschichte I 04, II 05, III 07.

Münsterberg, Otto, Politik u. ✉, Kgl. KommerzR., M. d. Preuß. AbgH. Danzig. (Berlin $^{15}/_{5}$ 54.) **V:** Der Handel Danzigs 05. *

Munter, s. Glaß, Gabr.

Muntz, Maximilian, DÖSchG., WP., Musikref. u. Redakt. d. „Deutsch. Ztg.". Wien VIII, Buchfeldg. 6. (ebda $^{2}/_{10}$ 69.) ()

Münz, Bernhard, CC., ✠, Essay, ✎, Dr. phil., Biblioth. d. israel. Kultusgemeinde. Wien XVIII, Cottageg. 11. (Leipnik in Mähr. $^{1}/_{2}$ 56.) **V:** Keime d. Erkenntnistheorie in d. vorsophist. Periode d. griech. Philosophie 80; Erkenntnis- u. Sensationstheorie d. Protagoras 81; D. vorsokrat. Ethik 82; Protagoras u. kein Ende 83; Lebens- u. Weltfragen 86; J. Frohschammer, D. Philos. d. Weltphantasie 94; Briefe von u. üb. J. Frohschammer 97; P. S. Rettenbacher 98; A. Pichler 99; M. Lazarus 00; M. E. delle Grazie als Dichterin u. Denkerin 02; Liter. Physiognomien 03; Goethe als Erzieher 04; Friedrich Hebbel als Denker 06.

Münz, Bernhard, CP., ÖF., Politik, Red. d. „Neuen Wiener Tagbl.". Wien IX, Bergg. 13. (Lipnik $^{2}/_{6}$ 57.)

Münz, Eduard, VBJ., ✎, Mithrsg. d. „Allg. Zeitgs-Korresp.". Berlin SW11, Möckernstr. 126. (*)

Münz, Sigm., CP., ♔, Essay, ✎, **Ue:** I, Dr. phil. Wien III, Reisnerstr. 23. (Leipnik i. Mähr. $^{7}/_{5}$ 59.) **V:** Aus d. mod. Italien 89; Aus Quirinal u. Vatikan 91; F. Gregorovius u. s. Briefe an Gräfin E. C. Lovatelli 96; Ital. Reminiszenzen und Profile 98; Röm. Reminiszenzen u. Profile, 2. A. 00; Mod. Staatsmänner, 2. A. 01. **Ue:** Minghetti, Rafael 87.

Münz, Wilhelm, Dr. phil., Rabbiner. Gleiwitz, Prov. Schles., Moltkestr. 12. (Tarnow $^{4}/_{2}$ 56.) **V:** Die Grundlagen der Kantschen Erkenntnistheorie 83, 2. A. 85; Ritualmord und Eid, 1.—4. A. 02; Es werde Licht, e. Aufklärg über Bibel und Babel, 1. u. 2. A. 03; Die Judenmetzeleien in Rußland, 1. u. 2. A. 06; Einsames Land, Erzn. u. Stimmungsbilder 07.

Münzberger, Jos., Lokal♔, ObRealsch.-Prof. Böhmisch Leipa, Wiedenstr. 26. (Ob.-Liebich $^{11}/_{5}$ 48.) ()

Münzel, Rob., Ψ, griech. ✠, Dr. phil., Prof., Dir. d. Stadtbibl. Hamburg, Schlüterstr. 64. (Wiesbaden $^{12}/_{9}$ 59.) **V:** Quaest. mythogr. 83.

Münzer, Frl. Elise, ✎, **Ue:** FI, Korresp. d. „Berl. Morgenpost". Rom, via della Croce 50.

Münzer, Georg, Roman, Musikhistorie, Dr. phil. Berlin W, Regensburgerstr. 33. (Breslau $^{4}/_{9}$ 66.) **V:** Heinrich Marschner, Biogr. 01; R. Wagners Ring d. Nibelungen 00; Wunibald Teinert, tragik. R. 05;

Das Singebuch des A. Puschman von 581 06.

Münzer, Kurt, Rom., ♆, ⌂, ⌂. Berlin W, Nürnbergerstr. 57/58. (Gleiwitz $^{8}_{6}$ 79.) **V:** Die Kunst des Künstlers 05; D. verlorene Lied, 4 Einakter 07; D. Weg nach Zion, R. 07.

Mueuzer, Otto (Pf. früher M. Otto), (SV., ♆, ✓, Verwaltungswesen, Kgl. Preuß. Distriktskommissar. Kazmierz, Bez. Posen. (Neusalz a. O. $^{5}_{2}$ 60.) **V:** (ommersbuch) f. Landwirte 93, 2. A. 06; Des Landwirts Liederb. 93, 2. A. 06, Ostmarkausg. 06; Liederb. f. Schüler landw. Lehranstalt. 95, 4. A. 06 u. d. T.: D. deutschen Landwirts Liederb.; D. Möhre, ihr feldmäß. Anbau u. ihre Verwendung 97; Liederb. f. Deutschlands Osten 07.

Münzer, Richard, VB., ⚖, Belletristik, Dr. jur., Hof- u. Ger.-Adv. Wien I, Brünnerstr. 11a. (ebda $^{29}_{7}$ 64.) **V:** Bauseine zu e. Lebensphilosophie 05; Starke Menschen, Sch. 05; Das Cayenne Whist (a. Bridge) 06; Sein letztes Tagebuch, R. 06; Aus der Welt der Gefühle 07. *

Mueuzer, Vally), geb. Meisner (Pf. Vally M. Otto), Gattin d. vor., Hauswirtschaft, ✓. Kazmierz, Bez. Posen. (Reisch $^{15}_{1}$ 63.)

Muralt, Frau Lily v., Jugendschriften. Zürich V, Pestalozzistr. 34. (Brooklyn $^{6}_{6}$ 49.) **V:** Hannas Ferien (u. d. Pf. Meta Villner) 96: Im Schatten erblüht (desgl.) 97; Vier Namensschwestern 98; Lockenköpfchen 99; Unbewußter Einfluß 00; Pauls Lebenserfahrungen 04; Aus Lottchens Tagebuch 06. *

Murau, Frau Caroline, VB., Mode, Lov., ✓. Wien I, Hotel Wandl. (ebda $^{3}_{3}$ 61.) **V:** A. Österr. Herzen 82; Wiener Malerinnen 95.

Murbach, Hans, s. Storck, Karl.

Murko, Matthias, Dr., slav. Ψ, o. UP. Graz, Liebigg. 10. (St. Urban, Steierm. $^{9}_{2}$ 61.) **V:** Die Gesch. v. den sieben Weisen bei den Slaven 90; Deutsche Einflüsse auf d. Anfänge d. böhm. Romantik 97; Jaroslav Oblak 02; Zur Gesch. des volksmusik. Hauses bei den Südslawen 06.

Murnau, L. v., s. Petzendorfer, Ludw.

Murr, Jos., (k.), klass. Ψ, mod. u. altklass. ♂, Dr. phil., GP. Feldkirch, Vorarlberg. (Brixen i. Tirol $^{6}_{6}$ 64.) **V:** Pflanzenwelt in d. griech. Mythologie 90; Altgriech. Weisheit: I Die Epiker usw., II Euripides 91, III Ehe u. Liebe 97; Was gt uns Plato v. Jenseits? 91; Wo steht ie Wiege der Menschheit? Vom pflanzenogr. Standpunkt beantw. 91; Gottheit Griechen als Naturmacht 92; Parusie d. ottheit in vegetabil. Substanz 92; Icones orae Germanicae et Helveticae ed. Reichenbach-v. Beck, Bd. XIX, 2 (Hieracium) (m. H. Zahn u. J. Pöll) 05 f.

Muschi, J. Bernard (Pf. Jean Bernard, ✓, ⌂, ♆, **Ue:** F. Hetteuleidelheim i. d. Pfalz. (München $^{17}_{1}$ 47.) **V:** Glockentöne, G. 67; Isidore v. Lohma, E. 74, 4. A. 86; Deutsche Klassiker i. d. Schule 78/79 II; Aus alter Zeit 79; Magnus, E. 80; Zwei Herzen u. ein Schlag, E. 81; Lieben u. Leben, N., 3. A. 87; Mein Anhalt 86; Hirt u. Königstochter 86; Jovan u. Margot, Dr. 87; Jungfrau v. Oldenwörd 88; Herzog Friedrich-Lied 88; Allewegt gut Brandenburg, histor. Erz. 89; Anhalt. Geschichtenbuch 89; D. wendische Krone, Dr. 90; Rivalen, Dr. 90; Wilh. II. u. s. Friedenswerk, hist. Erz. 91, 2. A. 98; Die Deutschen in Ostafrika, hist. Erz. 91, 2. A. 98; Arbeitseinstellg, Volkserz. 92; Im Banne d. Faustrechts, hist. Erz. 94; Hansabund, hist. Erz. 94 u. a. Volkserz.; Seine Hoheit, R. 99; Der Marmorfuß, R. 00; Simplizissimus, Don-Quixote-Roman 01; Unter Ruinen, R. 02; Aus Liebe, R. 07. **H:** F. Krams, Kraut u. Arbes, G., 7. A. 92; D. lit. Anhalt 90.

Muschick, Emil (Pf. Emil Droonberg), (k.), VB., ✓, Roman. London W 12, Marble Arch. (Bautzen $^{8}_{2}$ 64.) **V:** A. Irrwegen, R. 90; Simili, R. 90; Verbotene Liebe, R. 91; Geerbte Schuld, R. 91; Königstraum, N. 92; Die Nixe vom Eichsee, R. 92; Heilige Sünde, R. 92; Reise um die Erde in 72 Tagen, R. 92; Sündflut, R. 93; Ist d. Hypnose gefährlich? 96; The Deafness and its Cure 00. ()

Muschner, Georg (Pf. Georg Niedenführ), Lit. ♚, Krit., ♆, ✓, ⌂, Pratt. Dramaturgie. Planegg-Maria Eich b. München. (Reichenbach i. Schl. $^{25}_{10}$ 75.) **V:** Frau Eva, R. 01; Cäsar Flaischlen, Monogr. 03; Das Riesengebirge, Monogr. 04; C. Hauptmanns Bergschmiede 05. **H:** Hartlebens Goethe-Brevier, 3. A. 05.

Müsebeck, Ernst, ♚, Dr. phil., Archivar am Kgl. Staatsarchiv. Marburg i. H., Schloß. (Conerow b. Greifswald $^{4}_{4}$ 70.) **V:** Die Feldzüge des Großen Kurfürsten in Pommern 1675/1677 97; Christentum, Kirche, Persönlichkeit 02; Ernst Moritz Arndt u. d. kirchlich-religiöse Leben seiner Zeit 05; Gustav Freyssen und das Suchen der Zeit 06. ()

Muszynski von Arenhort, Oskar, (k.), ⚔, **Ue:** R, k. u. k. Oberstleutn. Budapest I, Dúz-tér 16. (Wien $^{19}_{1}$ 57.) **V:** Wie d. Russen üb. d. Japaner urteilen 04; Englands Untergang od. d. anglo-franko-russ. Zukunftskrieg 19 . . 04; Mil.-topografische Beschreibung d. Mandschurei 05; Die Waffen hoch! 06; Die Amurprovinz 07.

Muth, Carl (Pf. Veremundus), ⌂, ⌂, ✓, Lit. ♚, Hrsg. d. „Hochland". Solln II b. München. (Worms a. Rh. $^{31}_{1}$ 67.) **V:**

Festschrift z. Einweihg d. Wormser Spiel- u. Festhauses 89; Wem gehört die Zukunft? Aus d. Lit.-Leben d. Gegenw. 93; Steht d. kath. Belletristik auf d. Höhe d. Zeit? E. lit. Gewissensfrage, 2. A. 98; D. lit. Aufgab. d. deutsch. Katholiken, Gedanken üb. kath. Belletristik u. lit. Kritik 99. **Uc:** Klein, Lavigerie u. s. afrikan. Werk 93; Goyau, Der Vatikan 97; Theuriet, Stiftsdame 02.

Muth, Karl (Pf. Muth-Klingenbrunn), ♆, Ästhetik. München, Ringseisstr. 2 I. (Klingenbrunn $^{11}{}_{9}$ 81.) **V:** Liadln vom Land 05. ()

Muther, Rich., ♌, Dr. phil., o. UP., Hrsg. v. „Die Kunst", MitHrsg. d. Wochenschrift „Morgen". Breslau, Ohlauufer 32. (Ohrdruf $^{25}{}_{2}$ 60.) **V:** A. Graff 81; Die ältesten deutsch. Bilderbibeln 83; Die deutsche Bücherillustr. d. Gotik und Frührenaiss. 84; D. Cicerone in d. großen Kunstsammlungen Europas 86; Meisterholzschnitte a. 4 Jahrh. 89; Gesch. d. Malerei im 19. Jh. 93; Gesch. d. Malerei 99 ff. V; E. Jahrh. franz. Malerei 01; Stud. u. Kritiken I 01, II 01, 2. A. 02; Lucas Cranach 02; Gesch. der engl. Malerei 03; D. Renaissance der Antike 03; Leonardo da Vinci 03; Die belg. Malerei im 19. Jahrh. 06. ()

Muthesius, Hermann, △, Kunstgew., Dr.-Ing., GRegR. Nikolassee b. Berlin. (Groß-Neuhausen $^{20}{}_{4}$ 61.) **V:** Ital. Reiseeindrücke 98; Engl. Baukunst d. Gegenw. 00/02; D. Zeichenunterricht in den Londoner Volkssch. 00; Architekton. Zeitbetrachtungen 00; D. kunstgewerbl. Dilettantismus in Engl. 00; Die neuere kirchl. Baukunst in Engl. 02; Stilarchitektur u. Baukunst 02, 2. A. 03; Das engl. Haus 04; Kultur u. Kunst 04; Landhaus u. Garten 07; Kunstgewerbe u. Architektur 07.

Muthesius, Karl, ♑, Seminardirektor, Redakteur der „Pädagogischen Blätter für Lehrerbildung" und der „Beiträge zur Lehrerbildung und Lehrerfortbildg". Weimar, Bismarckstr. 15. (Wolferstedt $^{16}{}_{1}$ 59.) **V:** Stellung d. Heimatkunde 90; Stellung d. Rechenunterr. i. Lehrplan 93; Rechenb. f. Volkssch. 92/94 V, IV, 5. A. 06; Schillers Briefe üb. d. ästhet. Erziehung 97; Kindheit u. Volkstum 99; Die Spiele der Menschen; Schulaufsicht u. Lehrerbildg 02; Goethe e. Kinderfreund 03; Herders Familienleben 04; Goethe, Auswahl a. seinen Prosaschriften 04; Universität u. Volksschullehrerbildg 04; Altes u. Neues aus Herders Kinderstube 05; Bestimmgn über Immatrikulation und Promotion Immaturer 05.

Mützel, Paul, Politik, Chefredakt. der „Bonn. Ztg". Bonn a. Rh., Kaiserplatz 6. (Posen $^{17}{}_{11}$ 64.)

Mužik, Hugo, klass. ♆, k. k. GP. Wien VI, Linieng. 8. (Rzeszow $^{24}{}_{2}$ 58.) **V:** Stoff u. Mittel d. Unterr. in d. klass. Sprachen 93; Gesch. des Schützenvereins in Krems 95; Lehr- u. Anschauungsbehelfe zu den latein. Schulklassikern 04; Lehr- und Anschauungsbehelfe zu den griech. Schulklassikern 06.

Myers, Ulr., s. Klaußmann, A. O. E.

Myrbach-Rheinfeld, Frz. Frhr. v., ♒, Dr. jur., o. UP. Innsbruck, Saggeng. 11. (Zaleszycki $^{3}{}_{12}$ 50.) **V:** Übertretg der Zinsverheiml. nach österr. Gesetzgebg 80, 2. A. 91; Besteuerg der Gebäude u. Wohnungen 86; Gemeinwirtsch. Betrieb elektr. Anstalten 86; Molkerei-Genoss. in Österr. u. ihre Besteuerung 94; Gutachten über d. österr. Valuta-Reform 96; D. Entwicklg d. Wirtschaftssysteme 00; Die Arbeit 01; Zur Steuergeschichte Tirols 02; Die Reform. d. österr. Hauszinssteuer 03; Grundriß d. österr. Finanzrechts 06.

? Mysing, Oscar (Pf. bis 92: Otto Mora), Roman, Dr. phil., Red. an der „Köln. Ztg". Berlin SW, Bernburgerstr. 24 II. (Bremen $^{1}{}_{11}$ 67.) **V:** Reaktionär 90; Heidnische Gesch. 91; Überreif 91; Revolutionär 92; Verfolgte Phantasie 94; D. Bildungsmüden 95; Feindin Napoleons 96; Beresina 98; Schwertadel 99; Die große Leidenschaft 00; Neues Geschlecht 02; Kaiserin 03; Narr der Zarin 04; Ein werdender Gott 06.

N.

Naaff, Anton Aug., DOSchG., ♆, ✓, Nov., Politik, Volksde, Hrsg. d. „Lyra". Wien XVIII/2, Herbeckstr. 52. (Weitentrebetitsch $^{28}{}_{11}$ 50.) **V** resp. **H:** J. Mückerl, hum. E. 77; Liebesgaben 79; Freizunft d. Neuzeit 80; V. stiller Insel, G. 82; Comotovia V; Deutsch. Volkslied i. Österr. 83; V. schwarz. Erde, Erz. 84; A. d. Dornbusch 89/90; Gartheil u. Krauseminz, G. 91/92; Der Sonne zu, Dn. 94/95, 4. A.; Gerda 96/97; Zehn Sommer, G. 07.

Nabor, Felix, s. Allmendinger, Karl.

Nachod, Oskar, Geschichte Ostasiens, Dr. phil. Berlin-Gruenewald, Hagenstr. 57. (Leipzig $^{4}{}_{3}$ 58.) **V:** Die Beziehungen d. Niederl.-Ostindischen Kompagnie zu Japan im 17. Jahrh. 97; Geschichte von Japan I 06.

Nader, Engelb., Anglistik, Dr. phil., Prof., SchulR. Dir. d. k. k. Staatsrealsch. Wien XIII, Diesterwegg. 23. (Waizendorf $^{9}{}_{6}$ 53.) **V:** Shakespeares Coriolan 84, 3. A. 06; Engl. Leseb. 86, 6. A. 05; Elementarb. der engl. Sprache 89, 7. A. 06; Grammatik der engl. Spr. 90, 4. A. 07; Elementarb. der engl. Spr. für Mädchen-Lyzeen 01, 2. A. 06; Engl. Leseb. f. Mäd-

ien-Lyzeen I 02, II 03; English Grammar 03.

Nadler, Friedr., ♂, SemLehr. Elsterwerda, Berlinerstr. 26. (Döllingen $^{4}_{7}$ 7.) **V:** Erläuterg u. Würdigg deutsch. Dichtgn 82, 2. A. 85; D. Wichtigste a. d. Poetik 82, 2. A. 01; Ratgeb. f. Volksschullehr. 88, 6. A. 00.

Nadler, Gustav Adolf, ✆. Passau, b. Kapuzinerstr. $25\frac{1}{4}$. (Czernowitz $^{22}_{3}$ 4.) **V:** Beethoven in der Heimat, Lsp. 2; Im Boudoir d. Pompadour, Lsp. 73; Der Grobian, Lsp. 80; Sprachlehre d. Ehe, num. 81; Sancta veritas, ep. D. 97.

Nadrowski, Rich., Ψ, GP. Marienburg i. WPr., Hohe Lauben 34. (Neidenburg i. OPr. $^{13}_{5}$ 54.) **V:** Neue Schlaglicht. auf dunkeln Gebiet. d. griech. u. lat. Etymologie 79, 2. A. 88; Blick in Roms Vorzeit 84; Abriß d. Wortbildg i. Deutsch. 92; Beiträge zur deutsch. Wortforschung 03.

Nagel, Emil (Pf. F. Clavus), ✍, Dir. „National-Zeitung". Berlin W, Luitpoldstr. 32. (Augsburg $^{14}_{5}$ 44.) ()

Nagel, Siegfried Robert, ✆, Roman, Nov., Lit.☆, ✍, **Uc:** Schw, Dr. phil., k. RSchulP. Steyr, Langeg. 48. (Wien $^{28}_{9}$ 75.) **V:** Ein schreckl. Tag, Lsp. 93, Homo, Dr. 97; Droll. Gesch. 99, 2. A. 05; D. tote Punkt, Dr, 01; Maturitätsfragen aus d. deutsch. Lit.-Gesch. 02; Die Hauptwerke d. deutsch. Lit. 04; D. schöne Helena u. ihre Beziehung zu Dr. Faust 04; Das Narrenhaus, Lsp. 05; Österreichische Dichtergedenktage 06; Deutsch. Liter.-Atlas 07. **Uc:** Strindberg, Aus d. lit. Viertel 01.

Nagel, Wilibald, Musikwissenschaft, Dr. phil., Prof., THSchDoz. Darmstadt, Viktoriaplatz 9. (Mülheim a. d. R. $^{2}_{1}$ 63.) **V:** Die dram.-musik. Bearb. der Genovefa-Legende 89; Gesch. d. Musik in England I 94, II 97; Annalen der engl. Hofmusik v. J.; Z. Gesch. d. Musik am Hof zu Darmstadt 00; Goethe u. Beethoven 02; Goethe u. Mozart 04; Beethoven u. seine Klavier-Sonaten I 03, II 05; Gluck u. Mozart 05. ()

Nagel v. Brawe, Hans, s. Dincklage-Campe, Fr. v.

Nagele, Ant., (k.), ♆, ✍, Kult.☆, germ. ⚭, ⚫, RSchuldir. i. R. Innsbruck. Bozen $^{1}_{11}$ 51.)

Nagele, Hugo, ⚔, ⚓, Oberleutn. JR. 3. Przemysl i. Galizien. (Marburg D. $^{27}_{8}$ 80.)

Nägele, Eugen, Landesbde, Prof., Hrsg. „Blätter d. Schwäb. Alb-Vereins" u. der „Tübinger Blätter". Tübingen. (Burrhardt $^{10}_{2}$ 56.) **V:** Tübingen u. Umgbg 76, 2. A. 84/89; Gesch. d. akad. Liedertafel u. Tübingen 79; Verlorene deutsche Stämme 80; Schubart 89; Albwanderungen 89, 90; Uhlands Jugenddichtung 93; Die schwäb. Alb 94; Kastell Waldmössingen 96.

Nagl, Erasmus, bibl. ✝, Dr., TheolP., OCist. von Zwettl. Heiligenkreuz b. Wien. (Landskron i. Böhm. $^{22}_{3}$ 70.) **V:** Die nachdavidische Königsgeschichte Israels 05. **MitH:** (mit B. Schäfer): Kurzgef. Kommentar zu d. hl. Schriften d. N. T. 05 III.

Nagl, Johann Willibald, deutsche Spr. u. ältere Literatur, Dr. phil., UDoz., Rittm., Hrsg. d. „Deutsch. Mundarten". Wien XVIII, Klosterg. 12. (Natschbach $^{11}_{5}$ 56.) **V:** Üb. d. gegenw. Stand d. bayr.-österr. Dialektforschg 81; Roanad I, Gram. Analyse d. n.ö. Dialektes 86; Fuchs Roaner 89; Vokalismus d. bayr.-österr. Mundart I 95; Geograph. Namenkunde 03. **MitH:** Deutsch-österr. Lit.-Gesch. 99 ff.; Deutsche Sprachlehre f. Mittelschulen 06; R. v. Muths Einleitung in das Nibelungenlied, 2. A. 07.

Naegle, August, (k.), Dogmatik u. Dogmen☆, D., o. UP. Prag, Deutsche Univ. (Annweiler i. d. Rheinpf. $^{23}_{7}$ 69.) **V:** Die Eucharistielehre d. hl. Johannes Chrysostomus 00; Die kirchl. Patenschaft bei Taufe u. Firmung 00; Ratramnus u. d. hl. Eucharistie, zugl. e. dogmatisch-histor. Würdigg des ersten Abendmahlsstreites 03; Hat Kaiser Maximilian I. im Jahre 1507 im Ernste Papst werden wollen? 07.

Naeher, Jul., Archäologie, mittelalt. Kriegsbaukunst, Gr. bad. Ingen. u. Insp. a. D. Dresden-A., Elisenstr. 23. (Pforzheim $^{1}_{4}$ 24.) **V:** Land u. Leute in d. Prov. Bahia 83; Pforzheim u. Umgebg 84; Burgen in d. Umgebg v. B.-Baden 84; Bad. Burgen d. Breisgaues 84; Burgen d. Kraichgaues 84; Umgebg v. Karlsruhe 84; Schloß Zwingenberg a. N. 84; Ursprung u. Wesen der deutsch. Burg 84; Burgen u. Klöster d. roman. Schweiz 85; Château la Sarraz 86; Château de Cruyère 86; Burgen d. Pfalz 87; Burgen v. Elsaß-Lothringen 88; Baudenkmäler d. Ortenau 88; Röm. Militärstraßen 88; Die Baudenkmäler d. unteren Neckargegend u. des Odenwalds 91 f. V; Die versch. Bauarten d. Burganlagen 92; Die Meierhöfe der Römer in Süddeutschland u. d. german. Völker 93; 34 Rundsichten; Die Anlage d. MA. Städtebefestigung 94; Gesch. d. Mauertechnik 95; Rundsicht u. Burgenaufnahme d. sächs. Schweiz; Pforzheim u. Heidelberg vor ihrer Zerstörung 1689; Rundsicht u. Burgenaufnahme d. Elbetals v. Bodenbach b. Meißen; D. Burgenlehre f. Südw.-Deutschl. 01.

Nahmer, Ernst von der, ⚫, ☆, ⚔, Dr., Red. an d. „Köln. Zeitg". Cöln a. Rh., Hansaring 104. ($^{10}_{7}$ 62.) **V:** Vom Mittelmeer zum Pontus 04.

Nahmer, Johanna v. d., s. Szelinski, Johanna.

Nana, s. Lutze, Nanny.

Naschér, Eduard, Humor, ✠, Prof., Red. d. „Wiener Punsch". Wien II/2. (Ung.-Brod $13|_5$ 53.) **V:** Sein Gnadenbild, N. 80, 3. A. 85; Gesch. e. Fensterscheibe 80, 3. A. 85; Lax u. Sax, P. 85; Irrende Sterne, N. 85; Sprachlogik im Dienste des Humors 86; Drei Damen meiner Bekanntschaft, hum. Nn. 88, 2. A. 90; Sommersprossen, hum. Nn. 90; Lilis Briefe, Lsp. 94; Handbuch d. Lit. d. alten Völker 96; Und wem sie just passierte, N. 97; Geschicht. d. Welt-Lit. 01, u. A. 05. ()

Nassauer, Max (Pf. bisweil. Dr. Harmlos), Nov., ✠, Dr. med., Arzt. München, Thierschstr. 26. (Würzburg $3|_{10}$ 69.) **V:** Doktorsfahrten, Ärztliches u. Menschliches 02; Der gute Doktor, Bilderbuch f. Kinder u. Eltern 05, 2. A. 06 u. a. ()

Nast, Frau Clara (Pf. Franziska Mainau u. Herbert Fohrbach), VB., Roman, Nov. Tilsit, Kasernenstr. 18 b II. (Insterburg $30|_4$ 65.) **V:** Aga, d. Heidin, Erz.; Alf, Erz.; Wandernachtigall, R. 97; Die Hexe, N. 98; Arme Anna Feodorowna, N. 98; Jewsei, d. Lügner, N. 99; Irrwege d. Liebe, R. 00; Litauisch Blut, Sk. 01; Garde i. Korzany, R. 02; Familie Swetzow, R. 03; Die Sängerin u. a. Skizz. 03; Die Schwalbe von Naporow, Potap der Werwolf, Nn. 04; Spätes Glück, Nn. 05; Der Mann mit der eisernen Kette, Nn. 05; Zigeunermischka, Nn. 05; Gefess. Schwingen, R. 06; Wie es unserm Nanchen erging, Jugendschr. 06; Die Herren von Krischacken, R. 06; Ein falscher Märtyrer u. Der tote Johannes, 2 Nn. 06; Erlkönigs Töchter, N. 07; Anuchens Schuljahre, Jugendschr. 07.

Nastebus, Gotthold, roman. Ψ, Dr. phil., Biblioth. an d. Königl. Bibl. Berlin. Groß-Lichterfelde, Frauenstr. 3. (Berlin $26|_{12}$ 64.) **V:** Die nichtlhr. Strophenformen d. Altfranz. 91. **MitH:** Album academiae Vitebergensis, Bd. II 94, Bd. III 05.

Nath, Max, Dr. phil., Prof., RGDir. Pankow b. Berlin. (Kreuzburgerhütte, Kr. Oppeln $13|_9$ 59.) **V:** D. Psychologie Hermann Lotzes in ihr. Verhältnis zu Herbart 92; Die Prüfungs-Ordnung vom 12. Sept. 1898, Vortr. 99; Lehrpläne u. Prüfungsordnn im höh. Schulwes. Preußens 00; Die Bildungsaufgabe der Mathematik im Lehrplan der höh. Schule, Vortr. 04; Über J. G. Fichtes Reden an die Deutsche Nation 04; Schülerverbindungen u. Schülervereine 06. **H:** H. Borcks Mathemat. Hauptsätze: I Ausg. f. Gymn., II Ausg. f. Realgymn. u. Oberrealsch., je 2 Teile, d. preuß. Lehrplänen von 1901 angepaßt.

Näther, Arthur O. E., Stenogr., Genealog., Orts- u. Heimatskde, ObLehr. i. R. Dresden-A. 10, Elisenstr. 28 II. (Leipzig-Neuschönefeld $21|_4$ 49.) **V:** D. Gabelsberg. Korrespondenzschrift 72; Katalog d. wichtigsten Erscheinungen d. stenogr. Lit. der Schule Gabelsbergers 80; Stoffregister z. Ausarbeitg v. Vorträgen u. Abhandlgn stenogr. Inhalts I—III 90/93; Genealogie d. Familie Näther 93; Unsr. Heimatsstadt Oschatz, e. Lesebuch 98; Kollm, Beschreibg des Berges u. s. Aussicht 01; Oschatz u. seine Umgebung 01; Bücherwart, Verzeichnis der stenogr. Literatur I 05, II 06 u. a.

Nathusius, Frau Annemarie v., Skizz., Roman. Berlin W 30, Traunsteinerstr. 3. (Ritterg. Ludom, Prov. Posen $29|_8$ 74.) **V:** Mann u. Weib, Skn.; Die Herrin auf Bronkow, R. 05; Heimatklänge, Nn. 08.

Natorp, Paul, ✠, ✠, Dr. phil., o. UP. Marburg i. H. (Düsseldorf $24|_1$ 54.) **V:** Descartes' Erkenntnistheorie 83; Forschgn zur Geschichte d. Erkenntnisproblems im Altertum 84; Einleitg in die Psychol. 88; Ethika d. Demokritos 93; Religion innerh. d. Grenzen der Humanität 94; Pestalozzis Ideen üb. Arbeiterbildg u. soz. Frage 94; Platos Staat u. d. Idee d. Sozialpädag. 95; Sozialpädag. 98; 2. A. 04; Herbart, Pestalozzi u. d. heut. Aufgabe d. Erziehgslehre 98; Platos Ideenlehre 03; Philos. Propädeutik (allg. Einl. in die Philos. u. Anfangsgründe d. Logik, Ethik u. Psychologie) in Leitsätz. z. akad. Vorlesgn 03, 2. A. 05; Allg. Psychologie in Leitsätz. 04; Logik in Leitsätzen 04; Allg. Pädagogik in Leitsätzen 05; Ein Wort zum Schulantrag 05; Pestalozzi u. d. Frauenbildung 05; Pestalozzi I Leben u. Wirken, II u. III Auswahl aus seinen Schriften 05; Wider die Schulvorlage 06; Jemand und ich, ein Gespräch über Monismus, Ethik u. Christentum 06; Ges. Abhandlgn zur Sozialpädagogik I 07.

Nattermüller, Otto, Obstbau. Erfurt, Daberstedterstr. 2. (Gotha $7|_2$ 51.) **V:** Obstbau in den 12 Kalendermonaten 87, 4. A. 97; Obst- u. Gemüsebau 94, 3. A. 05. ()

Natzohme, s. Marcus, Eli.

Nauc, A. W., Dr. phil. h. c. München, Ismaningerstr. 78. ($29|_4$ 71.) **V:** Die Denkmäler d. vorröm. Metallzeit im Elsaß 05; Beitr. zu d. prähistor. Terminologie 05. ()

Naumann, Frau Pfr. Dora (Pf. Th. Treudank), ✠. Dresden, Strehlenerstr. 72 II. (Freiberg i. Sa. 44.) **V:** Am Kirchsteig, G. 01.

Naumann, Friedr., Politik u. Sozialpol., D., Pfr. a. D., M. d. R., Hrsg. d. „Hilfe". Berlin-Schöneberg, Königsweg 6a. (Störmthal i. Sa. $25|_3$ 60.) **V:** Das

ziale Programm der evang. Kirche 90; ristentum u. Familie 92; Was heißt ristlich-sozial? 94/96 II; Soziale Briefe reiche Leute 91; Jesus als Volksmann ; Gotteshilfe 95/01 V; Grundlage un- es Glaubens 98; Asia 98, 5. A. 07; t.-soz. Katechism. 96; Weltpol. u. So- alreform 98; Zar und Weltfrieden 98; ebel u. Bernstein 98; Nat. Sozialpolitik ; Deutschland u. Österreich 99; Staat Familie 99; Flotte u. Reaktion 99; eltmacht u. Sozialreform 99; Demokra- u. Kaisertum 90, 4. A. 05; Handels- rtr. od. Brotwucher 01; Nat. u. inter- t. Sozialismus 01; D. Wert d. Schwa- n für d. Gesamtheit 01; Kunst u. Volk ; Fleischnot und agrarische Gefahr 02; ndeutsche Wirtschaftspolitik 02, u. A. 06; otteshilfe f. ganze Jahr 02; Briefe über eligion 03, 3. A. 04; D. Politik Kais. ilh. II. 03; D. wirtsch. u. polit. Folgen d. evölkerungsvermehrung 03; D. Streit d. nfessionen um d. Schule 04; Die Er- bung zur Persönlichkeit im Zeitalter des roßbetriebs 04; Die Kunst im Zeitalter Maschine 04; Die Politik der Gegen- rt 05; Volksschule u. industrielle Ent- dlung; Die Wohnungsnot unserer Zeit ; Der Geist im Hausgestühl 06; Kunst Industrie 06; Die Erneuerung des Libe- lismus 06; Liberalismus, Zentrum, So- ldemokratie; Hamburgs Stellung in der olitik der Gegenwart; Die Stellung der bildeten im pol. Leben 07. **H:** „Göt- ger Arbeiterbibliothek"; Jahrbuch der ilfe" (Patria) seit 01.

Naumann, Hrch., ♆, Volkserz., Land- rt. Nanzhausen b. Marburg, Hess. da$^{20}_{11}$56.) **V:** E. schlichter Strauß, G. 86; r Heimatacker, Erzn. 06.

Naumann, Viktor, VJ & S., ⚒, 🖃, ◍, , ✝, Roman, Nov., ⏀, Reisebeschr., . jur. et phil. Wiesbaden, Rhein- . 99 u. München, Glückstr. 2. (Ber- $^{8}_{5}$65.) **V:** Hausfriedensbruch 87; Recht f Sitte, Dr. 93; Ikarus, Dr. 94; Himml. ird. Liebe, R. 94, 2. A. 01; Tote Liebe, h. 95; Abseits vom Wege 95; Erlöst, Nn. ; A. der Jugendzeit, Lsp. 97; Domine quo dis? Nn. 98; Entwicklung d. Münchner angewerbes 01; Wissenschaftlicher Ka- og d. Bildergalerie della Rovere zu nedig 01; Trödelvertrag 02; Rei utilis dicatio 02; Idealismus u. Materialis- s 02; Pfandkehrg 02; Was ist Wahr- t? 2. A. 03; Quos ego, 3. A. 04; Theater Mädchenhandel 01; Der Jesuitismus, sch. d. lit. Streitigkeiten d. SJ. 04; Tod Überwindung, Dr. 04; Entwurf einer atistik der Prostitution in Bayern (mit v. Mayr) 05. ( )

Naumburg, H., s. Lobedan, Helene.

Nauta, s. Neumann, Alfr. Max.

Nautilus, s. Seemann, Arthur.

Navarra, Bruno, Sinolog. Hamburg, Bismarckstr. 74 II. **V:** China u. d. Chinesen 02 II; Chinesische Sinnsprüche 05. **Begr.** u. **H:** „Der Ostasiatische Lloyd". ( )

Nawrocki, Rud., LW., Rom., Nov., ✎, ♆. Berlin-Schöneberg, Grunewaldstr. 92. (Rosenhain $^{1}_{12}$58.) **V:** Aus d. Kinderwelt 90; Nov. 91; Deutsche Art, R. 92; Von Haus u. Hof, R. 93; Erste Liebe, R. 94; Neue Nov. 97; Das neue Geschlecht, R. 05; O diese Männer! Hum. 05; Kurt Walden, R. 05; Der Riedhofbauer, R. 06; Der Erbe vom Erlenhofe, R. 06. ( )

Nay, H., s. Hayn, Hugo.

Neal, Max, ⏀, ✎. München, Rumfordstr. 6 IV. (ebda $^{26}_{3}$65.) **V:** Graf Arco, Dr. 88; Sebastiano Ziano, Sch. 89; Das End' vom Lied, psycholog. Gesch. 93; Bacchantin, Sch. 94; Sergeant Crespo, Optte 98; Die Armen im Geiste, Vst. 99; D. Hochtourist, Schw. (m. Curt Kraatz) 02; D. Bauern-Brünhilde, Vst. 02; Der Mann meiner Frau, Lsp. 03; Wir Japaner, Schw. 04; Das Feigenblatt, Schw. (mit Heinrich Stobitzer) 05; Das Manöverkind, Schw. 06; D. Olympischen Spiele, Schw. (mit Kraatz) 07.

Nebehay, Carl, ◍, ✎, Kult. ♔, Ethnographie, **Uc:** Span, Bankbeamter. Wien XIX/5, Sieveringerstr. 79. (ebda $^{9}_{10}$60.)( )

Nebel, Hrch. C., Chefred. d. „National-Zeitg". Berlin SW, Königgrätzerstr. 59. (Heidelberg $^{25}_{7}$75.) **V:** Kampf ums Gold in Transvaal; Südafrika u. der deutsche Export; Die Transvaalsphinx. ( )

? **Nebelong,** Frau Edith. Stuttgart, Danneckerstr. 19 a. (Kopenhagen 79.) **V:** Mieze Wichmann, R. 01; Maja Engell, R. 03.

Neccar, El, s. Montigny.

Neckarsulmer, Ernst, 🖃, ✎, Nov., ♆, Red. an der „Voss. Ztg". Berlin, Neue Jakobstr. 18. (Aachen $^{18}_{10}$77.) **V:** Berliner Saison 02; Aus d. Leben eines jungen Mannes 04; Gedichte 06.

Necker, Moritz, CP., ✎, Kritik, Dr. phil., Mitarbeiter des „N. W. Tagblatt", Lehrer d. Dramaturgie an d. Schauspielschule d. Wiener Konservat. Wien IX, Seeg. 4. (Lemberg $^{14}_{10}$57.) **V:** Joh. Nestroy 91; Marie v. Ebner-Eschenbach 00. **H:** Lotheißen, Gesch. d. franz. Lit. 97; Ehrhard-Necker: Franz Grillparzer 01; Grillparzers sämtl. Werke 03.

Neckheim, Hans, Musiklehrer i. P. Klagenfurt i. Kärnt., St. Ruprechtstr. 13. (Wiener-Neustadt $^{19}_{3}$44.) **V:** (m. J. Pommer) 222 echte Kärntnerlieder 91/93 II, I 3. A. 01, II 2. A. 99.

Neefe, Konrad, ♔, ⚔, Insp. a. D., Bibliothekar d. „Roland". Dresden, Christianstr. 5 pt. (Reichstädt i. B.-Alt.

$^{15}/_{5}$ 55.) **V:** Das Freimaurer-Institut (Lehr- u. Erziehgsanst. f. Knaben) in Dresden 96; Zettelkatalog d. „Roland", Vereins z. Förd. d. Stammkunde 04 u. 06.

Neefe, Moritz, Statistik, ✉, Dr. phil., Prof., Dir. d. statist. Amts, Mitglied des internat. statist. Instituts, Red. d. „Breslauer Gemeindebl." (s. 01). Breslau, Klosterstr. 69. (Dienstädt $^{18}/_{4}$ 51.) **V:** Statist. Almanach für d. Deutsche Reich 77 ff.; Bresl. Statistik 79/07; Beiträge z. Sozialstatistik I 87; Statist. Jahrbuch deutscher Städte 90 ff., XIV Jahrg.; Armen- u. Wohltätigkeitsanstalten Bresl. 91; Bresl. Bürgerbuch, III—V 92/98. **H:** Statist. Daten üb. d. Stadt Breslau s. 98 jährlich.

Neeff, Gotthold August, ♆, ⁂, ✝, 𝒻, Dr. phil., ev.-luth. Pfr. Ellenville, New York. (New York $^{10}/_{8}$ 69.) **V:** Primula veris, G.; Prärieegräser, G. 06; Kampf und Leben, G. 06. **H:** Vom Lande des Sternenbanners, Blumenlese deutsch. Dichtgn aus Amerika 05. ( )

Neesen, Friedrich, ∩, Dr. phil., a.o. UP., GRegR. Berlin, Ansbacherstr. 31. (Dortmund $^{16}/_{8}$ 49.) **Ue:** Maxwell, Wärme 78; Rayleigh, Schall 80. **V:** Die Sicherungen für Stark- u. Schwachstrom 99; Leitfaden d. Physik 00, 2. A. 05; Kathoden u. Röntgenstrahlen 04. ( )

Nef, Karl, Musik, Dr. phil., UDoz., Red. d. „Schweiz. Musikzeitg". Basel, Reichensteinerstr. 33. (St. Gallen $^{22}/_{8}$ 73.) **V:** Collegia Musika in d. deutsch.-ref. Schweiz 96; Ferd. Huber 98; Zur Gesch. d. deutsch. Instrumentalmusik in d. 2. Hälfte d. 17. Jahrh. 02; Katalog d. Musikinstrumentensammlung d. Histor. Museums in Basel 06.

Neff, Joseph, Ψ, ♔, Prof., GymnDir. Rastatt. (Weinheim i. B. $^{6}/_{6}$ 53.) **H:** H. E. Hessus, Noriberga u. a. Städtegeb. 96; D. Humanist Philippus Engentinus 99; Analekten z. Gesch. d. deutsch. Humanismus 01, 02.

Negelein, Jul. v., Orientalist., Religionsforschg, Volkskunde, Dr. phil., UDoz. Königsberg i. Pr., Fließstraße 12. (ebda $^{17}/_{10}$ 72.) **V:** Verbalsystem des Atharva-Veda 98; Aberglaube auf der turischen Nehrung 02; D. Pferd im arisch. Altertum 03; Germanische Mythologie 06.

Nehls, Hans, ♆, Nov., Skizze. Charlottenburg 2, Schlüterstr. 67 hp. (Parchim $^{15}/_{12}$ 82.) **V:** D. Weg zur Sonne, Nn. 07.

Nehring, Wladislaus, (k.), slavische Ψ. Dr. phil., o. UP., GRegR. Breslau, Sternstr. 22. (Kletzko b. Gnesen $^{23}/_{10}$ 30.) **V:** Polnische Litteraturgesch. 66; Poln. Grammatik 72, 2. A. 81; Iter Florianense 81; Ausg. des Florianer Psalters m. Einl. u. Lex. (lat.) 83; Studya Literackie 84; Altpoln. Sprachdenkmäler 86; Jan Kochanowski 00 u. a. ( )

Neidhardt, Alex., Lit. ♔, **Ue:** E, Oberforstmeister i. P. Jugenheim a. d. Bergstraße, Sandmühlstr. 8. (Bingenheim $^{16}/_{10}$ 19.) **Ue:** Lord Byron's sämmtl. Werke, nebst Vorw. üb. d. Byron'sche Dichtung 65, 2. A. 05; Shakespeare's kleinere Dichtungen 67; D. Sonette von W. Shakespeare 02. *

Neidhardt, Ferd., s. Netouschek, Ferd.

Neißer, Albert, Hautkrankhtn., Dr. med., o. UP. u. Dir. d. Klinik f. Syphilis usw., GMedR. Breslau, Fürstenstr. 112. (Schweidnitz $^{22}/_{1}$ 55.) **V:** Fachschriften. (*)

Neißer, Frau Regina (Pf. R. N. R. Thal), 𝒻, ⚿, Kultur ♔. Breslau, Trinitasstr. 7 I. (Lissa i. Pos. $^{10}/_{10}$ 48.)

Neitzel, Otto, Dr. phil., Musikref. der „Köln. Ztg". Cöln a. Rh., Hansaring 23. (Falkenburg $^{6}/_{7}$ 52.) **V:** Führer d. d. Oper III; Saint Saëns.

Nelle, Wilhelm, Hymnologie, Liturgik, Kirchenmusik, D., Pfr. u. Superintendent. Hamm i. Westf. (Schwöbber b. Hameln $^{9}/_{5}$ 49.) **V:** Der Kandidatenkonvikt im Rauhen Hause 73; Das ev. Gesangbuch (Elberfeld 1835), hymnolog. untersucht 83; Das ev. Gesangbuch u. d. Gemeinde 90; Liederbüchlein 92; Festbüchl. d. Kindergottesdienstes zu Hamm 94; D. Festmelodien des Kirchenjahres 95, 2. A. u. d. T.: Aus d. ev. Melodienschatze I 04; Gerh. Tersteegen 97; Choralbuch f. Rheinld. u. Westf. (1. A. m. Hollenberg) 92, 2. A. 99; Martin Luther, die Wittenbergische Nachtigall 01; Philipp Spitta 01; Philipp Nicolai 02; Nik. Decius 03; J. Neander 03; F. G. Klopstock 03; Gesch. d. deutsch. ev. Kirchenliedes 04; M. Rinckart 05; J. Scheffler 05; Fürstliche Sängerinnen 05; Unser Kirchenlied u. seine Dichter 05; Paul Gerhardtfeiern im Paul Gerhardtjahre 06; Zwei Weihnachtslieder P. Gerhardts 07; Paul Gerhardts Lieder u. Gedichte 07.

Nelten, Ludw., ⚇, 𝒻, Privatbeamter. Halle a. S., Huttenstr. 5. (Schneidemühl $^{15}/_{9}$ 68.) **V:** Die Vergnügungsreise Schw. 88; Mod. Theaterzustände 88; Im Dienste d. Musen, dr. Pl. 91; Dramaturgie d. Neuzeit 93, 2. A. 94; Pro et contra, dramaturg. Studien 96; Goethes Ur-Faust usw. 05. ( )

Nennewitz, Oscar (Pf. Dr. N. Caros), ⚓, ✉, Roman. Chemnitz, Moritzstr. 9. (Pegau i. S. $^{30}/_{4}$ 50.) **V:** Geistige Fortschritte 80; Kandidat, R. 92.

Neutwich, Max, 𝒻, Roman, ⚇, Kunst- u. Theatertritik, Reiseberichte, bes. über Südital. u. Sizilien, Red. an der „Berliner Woche". Berlin-Wilmersdorf, Hildegardstr. 16 a. (Münsterberg i. Schles. $^{15}/_{3}$ 68.)

Neutwig, Gustav, ✓, Ψ, Reiseschr· r e s l a u I, Alexanderstr. 38. (Reinerz 40.) **V:** Schreckenstein, N. 74 II; Waldvenst, N. 76 III; Pater Aymann, N. III; Derwisch Pascha, N. 78 III; Erbleicher, N. 82; Maryanka 82; Silber·r., E. 83; Reisebilder 84, 2. A. 85; ngfrau vom Glatzer Bergsee, E. 88; neralbad Kudowa 05.

Neutwig, Heinr., (k.), Dr. phil., Prof., chivar u. Bibliothekar. W a r m b r u n n Schl. (Bertholdsdorf $^{19}_{5}$55.) **V:** Bücherzeichn. d. städt. Bibl. z. Hildesheim 87; Wiegendrucke in d. Stadtbibliothek zu aunschweig 91; D. Physik a. d. Univ. z. lmstädt 91; Die MA. Handschr. in der adtbibl. zu Braunschweig 93; Die MA. ndschr. u. d. Wiegendrucke i. d. Stadtl. zu Hildesheim 94; Kunigunde vom naft u. a. Kynastsagen 96, 2. A. 04; Mitgn a. d. Reichsgräfl. Schaffgotschschen usarch.: I. Gesch. des Reichsgräfl. Kurators in Warmbrunn 96, II. Schaffschsche Gotteshäuser u. Denkmäler im sengebirge 98, III. Schoff II. Gotsch, i. Fundator (ca. 1346—1420) 04; Carl Holteis Reise ins Riesengeb. (1818) 98; bliogr. Schaffgotschiana 99; Das Kgl. teorolog. Observatorium auf d. Schneepe 00; D. Tallsackmarkt i. Warmbrunn Silesiaca in d. gräfl. Schaffgotschschen joratsbibl. z. Warmbrunn 00/02; D. ere Buchwesen in Braunschweig 01; . d. Landes= u. Volkskunde d. Prov. lesi.: 1900—03 04, 1904—06 07: Die). deutsche Studentenverbindung Winia in Breslau 1881—1903 06.

Nepefny, Bened., (k.), Dogmatik, Katee, Benefiziat. R u h s t o r f i. NBay. da $^{21}_{3}$35.) **V:** Firmung 69; Firmungsterr. 87, 2. A. 94; Worterklärg zum harbeschen Katechismus 91; Letzte ung 52; D. übernatürl. Leben 98; D. enf. Gnadenquelle 00; D. h. Taufe 00; kath. Priestertum 01.

Nerese-Wietholtz, Marg., ſ Bettac, Marg.

Nernst, Walther, physikal. ⚗, Dr. l., o. UP., GRegR. B e r l i n, Am lsbad 26A. (Briesen, Westpr. $^{25}_{6}$ 64.) Theoret. Chemie v. Standpunkte der gradoschen Regel u. der Thermodyna·, 4. A. 03; Einführung in d. mathem. handlung d. Naturwissensch., Lehrb. d. ferential= u. Integralrechnung (mit A. önflies), 4. A. 04. ( )

Neruda, Edwin, ✓, Musikschriften, . B e r l i n = H a l e n s e e, Georghelmstr. 19. (Berlin $^{24}_{11}$ 76.)

Nesselrot, E. v., ſ. Tyszka, E. v.

Nestle, Eberh., ✝, Ψ, D., Dr. phil., f. am ev.=theol. Sem. M a u l b r o n n. uttgart $^{1}_{5}$51.) **V:** Israel. Eigennamen Psalterium Tetraglottum 79; Tischendorfs Septuaginta, 7 A. 87; Brevis linguae Syriacae grammat. 82, 2. A. 89; De sancta cruce 89; Jubiläum d. lat. Bibel 92; Marginalien u. Materialien 93; Philol. sacra 96; Suppl. Novi Test. Graeci 96; Einführg in d. griech. N. T. 97, 2. A. 99; Griech. u. griech.-deutsch. N. T. 98, 6. u. 5. A. 06; Lat. u. griech.=lat. N. T. 05.

Nestler, Jul., ASV., Populärwissenschaftliches, k. k. Prof. P r a g, Taborg. 41. (ebda $^{19}_{6}$77.) **V:** Rétif de la Bretonne 05; Die Entwickelung d. modern. Strategie nach N. F. Maude 07. *

Neteler, Bernh., (k.), ✝, ✓, Sozialpolit., Dr., Vikar. L o b u r g b. Ostbevern, Westf. (Dinklage $^{6}_{10}$ 21.) **V:** Grundgeſ. d. gesch. Entwicklung d. Menschengeschlechts 56; Rettung d. Bauernhöfe (an.), 2. A. 65; Land u. Leid d. Bauernstandes 61; Grundlage d. christl. Glaubens 61; Sozialpolit. Bilder 67; Studien über die Echtheit d. Pentateuch 67/72 II; Sozialpolit. Märchen f. d. Propheten d. gothaischen Schule 67; Üb. Offenbarg u. Natur in den elf ersten Kapiteln d. Genesis 69; Gliederung d. Buches Isaias 61, Jeremias 70; Ezechiel 70, Daniel 70, D. 12 kl. Propheten 71, Apokalypse 71; Bücher d. Chronik, übers. u. erkl. 72; Esras, Nehemias u. Esther 77; Buch Isaias 77; Zusammenhang der altest. Zeitrechnung mit d. Profangeschichte; Hebr. Metrik d. Psalmen 79; Alttest. Literaturgesch. 79; Untersuchg d. geschichtl. Geltg des Buches Judith 86; Stellung der alttestam. Zeitrechnung in d. altorient. Gesch. 92/94 VI; Untersuchung neutestam. Zeitverhältnisse 94; Assyri. log. Schwierigkeiten assyr.=alttest. Gleichzeitigkeiten des Zeitraums von Manahem bis zu Ende des Reiches Israel 94; Zeitstellung des israelit. Auszugs in der ägypt. Gesch. 95; Untersuchg pentateuch.=ägypt. Gleichzeitigkeiten 95; D. 3. u. 4. Buch d. Könige 99; Bücher d. Chronik 99; Buch d. Richter 00; Beitrag z. Untersuchung d. Gesch. des alttest. Kanons 03; Bücher Samuel 03; Buch Genesis 05; Die Bücher Esdras u. Nehemias 07. **Bearb:** Rohrbacher, Kirchengesch., Bd. 5, 15 u. 16.

Netoliczka, Oskar, ✝, ⁂, ⚿, Lit. ♔, Dr. phil., cand. theol., GP. u. Bibliothekar. K r o n s t a d t, Siebenbürgen, Honterushof 7. (Komorn $^{8}_{10}$ 65.) **V:** Joh. Honterus 97, 2. A. 98; Was Schiller uns sein kann 05. **H:** Lohmann, Lehrb. d. Kirchengesch. 93, 5. A. 06; Lessing, Nathan d. Weise f. den Schulgebr. 93; Deutsch. Leseb. f. Mittelschulen (m. H. Wolff) II 95, III 96, IV 02, Ergänzungsband 04, I u. II, 2. A. 06; J. Honterus' ausgew. Schriften 98; Chorographia Transylvaniae 98; J. F. Trauschs Handschriftenkatalog 98/03 III; Kronstädter Kal. f. 1902—08.

Netoušchek, Ferdinand (Pſ. Ferd. Neidhardt), Jugend- u. Volkserzählgn, Bürgerſchuldir. Zlabings in Mähren. (Jarmeritz $^{25}/_{5}$ 61.) **W:** Segen iſt der Mühe Preis 95, 2. A. 01; Bauernblut, Drahtbinder, Ein Liederfürſt 97, 2. A. 03; Kunterbunt, Aus alten Chroniken, Unter dem Tannenbaum 99; Geſch. a. d. Bergen 03. ()

Netto, Eugen, ✍, Dr. phil., o. UP., GHofR. Gießen, Südanlage 13. ($^{30}/_{6}$ 46.) **W:** Subſtitutionentheorie 82; Algebra 96—00; Kombinatorik 01; Element. Algebra 04. ()

Neubauer, Cornelius, Hrsg. u. Chefred. der „Deutſch. Grundeigentümer-Ztg". Charlottenburg, Krumme Str. 64. (Kulm $^{3}/_{7}$ 57.) ()

Neubauer, Friedr., ♔, Dr. phil., Dir. des Leſſing-Gymn. Frankfurt a. M. (Erfurt $^{26}/_{2}$ 61.) **W:** Freiherr vom Stein 94; Volkswirtſch. im Geſch.-Unterr. 94; Geſchichts-Unterr. auf höheren Schulen 96; Lehrb. d. Geſch. f. d. höh. Lehranſt. 99, 8.—11. A. 07; Zukunft d. Gymn. 00; Geſchichtl. Lehrb. für höh. Mädchenſch., 3. A. 06; Was iſt deutſch? 03; Preußens Fall u. Erhebung 1806—1815 07. **H:** Kohlrauſchs kurze Darſtellg d. deutſch. Geſch., 15. A. 94.

Neubauer, Rich., altklaſſ. u. german. ♆ u. Sprachwiſſ., Dr. phil., GP. a. D. Berlin NO, Kaiſerſtr. 14 I. (ebda $^{17}/_{11}$ 43.) **W:** Dissertatio epigr. 68; Commentationes epigraphicae 69; Curae epigr. 72; Üb. eine attiſche Pachturkunde 74; Der angebl. Aphroditetempel zu Golgoi 77; Goethe üb. Bismarck 87; Blätter d. Erinn. an Kaiſer Wilhelm I. 88. **H:** Bouitz, Urſpr. d. homer. Ged., 5. A. 81. **Bearb:** M. Luther, Auswahl in alter Sprachform mit ſprachl. u. ſachl. Erläuterungen I 90, 4. A. 07, II 91, 3. A. 07.

Neubaur, Leonh., Kirchen- u. Lit. ♔, Dr. phil., Prof., Stadtbiblioth. u. Stadtarchivar. Elbing, Am Luſtgarten 14a. (Danzkehmen $^{6}/_{11}$ 47.) **W:** Beitr. z. e. Geſch. d. röm. Chriſtengem. 80; Sage v. ewig. Juden unterſucht 84; Ch. Wernigkes Jugendged. 88; N. Mitt. üb. d. Sage vom ewig. Juden 93; Katalog d. Stadtbibl. zu Elbing 93 f. II; Geſch. d. Elbinger Gymn. 97, 99.

Neuberg, Artur, ✝, Lic., Pfr., Hrsg. der „Paſtoralblätter". Dresden-A., Paul Gerhardtſtr. 20. (ebda $^{25}/_{1}$ 66.) **W:** Was wollte Jeſus? 07; D. Chriſtusbild in der neueſt. Kunſt 07. *

Neubert-Drobiſch, Walther, ASV., Dr. jur., Hrsg. von „Luginsland". Halle a. S., Kronprinzenſtr. 39. (Bogojawlenski-Sawod $^{30}/_{6}$ 65.) **W:** Moritz Wilhelm Drobiſch, e. Gelehrtenleben 02; Erlebtes u. Erdachtes, G. 05; Saul, Tr. 07; Heimatklänge, G. 07. *

Neubner, Alfred, Lit. ♔, Naturw., ⚓, 🖋. Berlin W 57, Kurfürſtenſtr. 1. (Dresden $^{10}/_{3}$ 77.) **W:** Mißachtete Shakeſpeare-Dramen 07. **Ue:** Shakeſpeare: Ein Trauerſpiel in Yorkſhire 07; König Lokrin (mit literarhiſt. Einleitg) 07.

Neuburg, Clamor, Nationalökonomie u. Wirtſchafts♔, Dr. oec. pol., a.o. UP. Erlangen, Luitpoldſtr. $6^{1}/_{3}$. (Goslar a. H. $^{26}/_{6}$ 51.) **W:** Üb. d. Ausdehnung d. Zunftsgerichtsbarkeit in d. Zeit v. 13.—16. Jahrh. 78; Zunftgerichtsbarkeit u. Zunftverfaſſg i. d. Zeit v. 13.—16. Jahrh. 80; Goslars Bergbau bis 1552 92; Politiſche Ökonomie in gedrängter Faſſung (Neubearbeitung des Lehrſchen Buches), 3. A. 99, 4. A. 05; D. Einfluß des Bergbaus auf die erſte Entwicklung der Forſtwirtſchaft in Deutſchland 01; D. Zuſammenhang zw. röm. u. deutſch. Bergbau 07.

Neuburger, Albert, pop.-naturw. 🖋, ☭, ☸, **Ue:** E, Dr. phil., Hrsg. d. „Elektrochem. Zeitſchr.". Berlin W, Courbièreſtr. 4. (Bayreuth $^{21}/_{1}$ 67.) **W:** Kal. f. Elektrochemiker uſw. 97, 9. A. 05; Geſch. d. Chemie u. Phyſik (in Haus Kramers „Weltall u. Menſchheit") 04; Anorgan. Chemie 05; Handbuch d. prakt. Elektrometallurgie 07. **Ue:** Handb. f. d. phyſiolog.-chem. Laboratorium 97.

Neuburger, Max, ♔ der ✗ u. Nervenheilkde, **Ue:** S, Dr. med., UP. Wien VI, Kaſerneng. 26. (ebda $^{8}/_{12}$ 68.) **W:** D. hiſtor. Entwicklung d. experimentellen Gehirn- u. Rückenmarkphyſiologie 97; D. Anſchauungen üb. den Mechanismus d. ſpezif. Ernährung 00; D. Vorgeſch. d. antitoxiſchen Therapie d. akuten Infektionskrankheiten 01; Schillers Beziehungen zur Medizin 05; Der Arzt Ernſt Frhr. v. Feuchtersleben 06; Geſch. d. Medizin 06. **H:** Handb. d. Geſch. d. Medizin (m. Prof. Pagel) 02—05. **Ue:** Rodolfo del Castillo, D. Augenheilkde der Römerzeit 07.

Neubürger, Ferd., VB., ⚇, ♔, 🖋, ☸, Nov., Kritik. Charlottenburg, Schlüterſtr. 45. (Deſſau $^{10}/_{5}$ 35.) **W:** Gedichte 54; Chromolithographie 67; Jugenderzählungen 71; In Einer Stund, Lſp. 93; Rußl. unt. Alexander III. 95; Zwiſchen Berlin u. Petersburg 95; D. Korrektor 96; Die ſechs Ehrenfeſten 96; Der Reichskanzler in Kiſſingen 99; Der Meiſter in Wien, Dr. 03.

Neudeck, Georg, VB., ⚓, ⚇, 🖋, ☸, Marinebaumeiſter u. Leutn. z. See a. D., Dir. d. marinetechn. Abteilung von Gebr. Körting A.-G. Kiel, Königsweg 2. (Halle $^{11}/_{2}$ 66.) **W:** Das kl. Buch v. der Marine 98, 10. A. 07; Leitf. f. Schiffbau u. Schiffskunde 02, 2. A. 06; Unſre Zeit, R. 02, 3. A. 06; Nelſon, Sch. 03; Reiſe um d. Erde 04; Die Dampfturbine 04; Das kl.

ich d. Technik 05, 6. A. 07; Der moderne hiffbau 06; Zur See, R. 06; Mo-en 07.

Neudegger, Max Jos., Staats- u. Ver-altungs☆, K. Reichsarchiv-R. M ü n - e n, Kaulbachstr. 69. (Pöttmes i. Ober-y. $^{23}_{3}$49.) **V:** Gesch. d. bayer. Archive /04 III; Zur Gesch. der Behörden-ganisationen u. des Raatswesens in nern u. Österreich 87/98 V; Gesch. der pfälz. Archive 90/94; Gesch. d. zweybr. chive 96; Gesch. d. Reichsherrsch. Laber f dem bayer. Nordgau 02; Die Ur-denssammlung des Nationalmuseums München 05. ()

Neuert, Hans, O. Hofschausp u Regiss. ü n c h e n, Wittelsbacherstr. 15 I. (ebda 38.)

Neugebauer, Edler v. Aszód, Ladis-us, ♆, ○, **Ue:** M, Bankrevisor i. R. u d a p e s t V, Mérleg utca 2. (ebda 50.) **Ue:** Petőfi, Ged. 76, 2. A. 85; ilszky, Franz Deák 76; Kiß, Lied von e Nähmaschine 84; Kiß, Gedichte 87; ikszath, Ungarische Dorfgeschichten 95; af Zichys Operntext zu „Meister Ro-d" 98; Dramen von Kisfaludy, Csiky; xte zu Liedern von Hubay, Liszt, Gold-rk, Mihailovich).

Neugeboren, Emil, Politik, Journalist., of., Red. d. „Siebenbürg.-deutsch. Tage-tt". H e r m a n n s t a d t i. Siebenb., rtenedg. 58. (Kronstadt $^{6}_{1}$ 70.) **V:** Die ebenb. Sachsen, E. Verteidiggsschr. 98.

Neuhauß, Rich., ✍, Dr. med., Arzt, d. d. „Photogr. Rundschau". G r o ß - c h t e r f e l d e I, Marienstr. 31 a. (Blan-felde $^{17}_{10}$ 55.) **V:** Hawaii-Inseln 86; leitung zur Mikrophotogr. 87; Lehrb. Mikrophotogr. 91, 3. A. 07; D. Photogr. Forschungsreisen 94; D. Mikrophoto-phie u. die Projektion 94, 2. A. 07; D. rbenphotographie 98; Lehrb. d. Pro-ion 01, 2. A. 07. **Ue:** Topinard, An-opologie.

Neuhoff, Dr. Karl Adolf, s. Neumann-fer, Adolf.

Neuhold, Eduard, ⚖, Dr. jur., LGR. i., RA. L i e n z, Tirol. (Mureck $^{4}_{2}$) **V:** Formularienbuch f. Grundbuch-ien 00; Erläutergn z. Verfahren der Be-sgerichte bei Ermittlung von Eisen-ngrundstücken 00; D. Vorschrift betr. Übereinstimmung zw. Grundbuch u. Ka-ter, 2. A. 03; Üb. die bücherl. Behandlg Eisenbahngrundstücken vor ihrer Ein-gung in d. Eisenbahnbuch 03; D. österr. undbuchswesen in gedrängter Darstel-g 04.

Neukamp, Ernst, ⚖, Dr. jur., OLGR. Doz. a. d. Handelshochsch. C ö l n a. Rh. est $^{8}_{9}$ 52.) **V:** Die Staats- u. Selbst-waltung Westfalens 86; Die Staats- u. Selbstverwaltung d. Rheinprovinz 88; Kommentar z. Gewerbesteuergesetz 91; D. Entwurf der neuesten Gewerbeordnungs-novelle krit. beleuchtet 91; Gewerbeordng erläut. 92, 7. A. 06; Komm. z. d. Gesetz betr. d. Ges. m. b. H. 93, 3. A. 07; Entwicklgsgesch. des Rechts, Einl. 95; Komm. z. Ziv.-P.O. 00; Kinderschutzgesetz erläutert 03; Differenzgeschäft u. Börsentermingeschäft in Gesetzgebg u. Rechtsprechg 04; Die Gesetzgebung d. Staaten des Erdballes üb. d. gewerbl. Eigentum in tabellarischer Übersicht 05; Gewerbegerichtsgesetz erläut. 07.

Neukirch, H., s. Wolfradt, Heinz.

Neukirch, Karl, PA., ◍, Ethnologie, Dr. phil., Red. an „Brockhaus' Konv.-Lex." O e t z s c h b. Leipzig, Dammstr. 17 I l. (Braunschweig $^{15}_{11}$ 71.) **V:** Studien üb. d. Darstellbarkeit d. Volksdichte 97.

Neumann, A., s. Mautsch, Jul.

Neumann, Alfred, Lit.☆, Dr. phil., Prof., RGObLehr. Z i t t a u i. S., Gellertstr. 3. (Leutersdorf $^{15}_{5}$ 58.) **V:** Über d. Leben u. d. Ged. d. Minnesingers Steinmar 85; Aus Friedrich Hebbels Werdezeit 99; Geschichtszahlen zum Auswendiglernen 04. **H:** Fr. Hebbels Nibelungen 02.

Neumann, Alfred Maximilian (Pf. Dr. Max Hardt u. Nauta), ✍, ⚖, ⌨, ⚓, Dr. jur., Sekr. u. Prokurist d. „Südd. Donau-Dampfschiffahrts-Gesellsch.". W i e n VIII, Piaristeng. 60. (Dornbach $^{8}_{7}$ 74.)

Neumann, Arno, ✝, ⁂, Dr. phil., RGObLehr. A p o l d a, Obere Bahnhofstr. 55 II. (Weimar $^{11}_{6}$ 72.) **V:** Grundlagen u. Grundzüge der Weltanschauung von Lipsius 96; Encyclopädie u. Religionsphilosophie des Theolog. Jahresberichts u. seiner Bibliographie 01—06; Jesus, wer er geschichtl. war 04, engl. 06; Beiträge zur „Allg. Deutsch. Biogr." 06.

Neumann, Arthur, Polit., ♆, Korresp. ausw. Ztgn. B e r l i n - S t e g l i t z, Alsenstr. 4. (Glogau $^{26}_{12}$ 70.) **V:** Das Lied v. Reiche, Kantate 97; Lieder d. Herzens 01.

Neumann, Carl, ♛ u. Kunst☆, Dr., o. ö. UP. K i e l. (Mannheim $^{1}_{7}$ 60.) **V:** Bernh. v. Clairvaux 82; Griech. Geschichtschreiber d. 12. Jahrh. 87; Weltstellung d. Byzant. Reiches 94, franz. 05; Kampf u. die Neue Kunst 96, 2. A. 97; Rembrandt 02, 2. A. 05; Byzantinische Kultur u. Renaissancekultur 03; Rembrandt u. Wir 06. **H:** Anselm Feuerbach v. Julius Allgeyer 01.

Neumann, Carl E. O. (Pf. Dr. Ceon), ⅄ u. ∩, Dr. phil. D r e s d e n - A., Reißigerstr. 27. (Briesnitz b. Dresden $^{1}_{10}$ 29.) **V:** Üb. d. mögl. Ursachen d. Corona u. Protuberanzen während e. total. Sonnenfinsternis 61; Formelbuch 62, 8. A. 07;

Katechismus d. Zahlenrechnung 62; Irrtümer in Goethes Farbenlehre 63; Repet. d. Elem.-Mathematik 72; Diphtheritisnot 82; Neuer Hausarzt f. Stadt u. Land 83; Frauenarzt 83, 3. A. 86; Repetitorium d. Physik 84; Repetitorium der Chemie 84; Kl. Naturheilkunde f. unsere Kinder 85; Haut, Haare, Nägel u. Zähne; Männerarzt 85; Massage 85, 3. A. unter d. Titel: D. Massage u. Heilgymnastik 92; Welcher Kur soll ich mich unterwerfen? 86; Prakt. Verwertung d. Elektrizität als Heilkraft 86, 3. A.; Kinderarzt 86; Hämorrhoiden; Brille, dioptrisches Fernrohr u. Mikroskop; Kopfschmerz 87; Krämpfe 89; D. Schlagfluß 90; Gibt es ansteckende Krankh., flücht. Ansteckgsstoffe u. e. Impfschutz dagegen? 90.

Neumann, Carl W., Naturw., Ästhetik, Red. Kiel, Goethestr. 27. (Malchin i. M. $^{19}/_{1}$ 71.) V: Unsere Vogelwelt im Kampf ums Dasein 89; Zum Vogelschutz 90; Liebesleben der Vögel 94; Ernst Haeckel 05; Spaßvögel 06; Ins Menschenland 07.

Neumann, Fräul. Doris (Pf. Erika Weber und Charlotte v. Dewitz), ♆, 𝒻, Reise- u. Naturbeschreibungen, Mode u. Hauswirtschaft. Strasburg i. d. Uckermark, Falkenbergerstr. 9. (ebda $^{22}/_{4}$ 66.) V: Mecklenburgs Perle 96.

Neumann, Ernst (Pf. Ernst v. Altenberg-Steindorf), Rektor a. D. Wetzlar. (Hartmannsdorf $^{2}/_{7}$ 53.) V: Zahlr. Volkserzählungen u. Jugendschriften. ()

Neumann, Ernst, s. Noack, Ernst.

Neumann, Fritz, roman. Ψ, Dr. phil., o. UP., GHofR., MitHrsg. d. „Literaturbl. f. germ. u. rom. Philologie". Heidelberg-Neuenheim, Bergstr. 45. (Warnemünde $^{23}/_{4}$ 54.) ()

Neumann, Hugo, ⚖, Dr. jur., JustR., RA. b. Kammerger. u. Notar, Hrsg. d. „Jurist. Wochenschr.". Berlin W, Potsdamerstr. 118. V: Internat. Privatrecht in Form e. Gesetzentwurfs 96; BGB. f. d. Deutsche Reich, Handausg. 98, 4. A. 05; Jahrb. d. deutsch. Rechtes, 5. Jhg. 07.

Neumann, Jos., (k.), AV., Sozialw., Pfr., Hrsg. d. Zeitschrift „Sobrietas". Mündt b. Titz i. Rheinld. (Dudeldorf $^{12}/_{5}$ 56.) V: Dupont: Hl. Mann von Tours 86, 2. A. 93; Liederbuch f. Jungfrauenvereine 90, 5. A. 07; Mäßigkeitskatechismus in Wort u. Bild 98, 5. A. 07; Reform der Trinksitten 03; Seelsorger u. Alkoholism. 06; Pilgerbüchlein u. Reiseführer nach Lourdes, 5. A. 07.

Neumann, Jul. v., ⚖, Finanzwiss., Statistik, Dr. phil., rer. polit., jur. h. c., o. UP. u. Mitgl. des Statist. Landesamts f. Württ. Tübingen, Neckarhalde 50. (Königsberg i. Pr. $^{12}/_{10}$ 35.) V: Gestaltung d. mittl. Lebensdauer in Pr. seit 1816 65 Uns. Kenntnis v. d. soz. Zuständen um un 72; Deutsche Fabrikgesetzgebung 73; Zu Reform der deutschen Fabrikgesetzgebun 74; Progressive Einkommensteuer 74, u A. 04; Ertragsteuern od. persönl. Steuer 76; Die Steuer I: D. Steuer u. d. öffentl Interesse 87; Volk u. Nation 88; Grundlagen d. Volkswirtschaftslehre I 89; Zu Gemeindesteuerreform in Deutschland mi bes. Bezug auf Sachsen 95; Die pers Steuer v. Eink. verb. m. Ertrags- od. mi Verm.-Steuer 96; D. Steuerreformfrage 96. H: Beitr. z. Gesch. d. Bevölkerg i Deutschland 80/03 VII.

Neumann, Karl Eugen, Indologie, Dr phil. Wien XVIII, Gentzg. 42. (ebd $^{18}/_{10}$ 65.) V: Buddhist. Anthologie 92; D Wahrheitpfad 93; Die Mittlere Sammlung der Reden Gotamo Buddhos 96/0 III; Die Lieder d. Mönche u. Nonnen Gotamo Buddhos 99; Bruchstücke der Rede Gotamo Buddhos 05. ()

Neumann, Karl Gottfr., ⚔, Dr. phil. o. UP., GHofR. Leipzig, Querstr. 12 (Königsberg i. Pr. $^{7}/_{5}$ 32.) V: Fachschr. ()

Neumann, Karl Johs., ♔, Dr. phil., o UP. Straßburg i. Els., Am Wasen eck 4. (Glogowo $^{9}/_{9}$ 57.) V: Juliani imperatoris librorum contra Christianos quae supersunt 80; Kais. Julians Bücher gegen d. Christen 80; Strabons Landeskde vor Kaukasien 83; Kais. Julians Abfall vom Christentum 84; L. Lange 86; Der röm. Staat u. d. allg. Kirche bis auf Diocletian I 90; Die Grundherrschaft der röm. Republik, d. Bauernbefreiung u. d. Entstehung d. servian. Verfassung 00; Das klass. Altertum u. die Entstehung der Nationen 00; L. Junius Brutus d. erste Konsul 01; Hippolytus von Rom I 02. ()

Neumann, Ludwig, ◍, Dr. phil., o. UP. Freiburg i. B., Maximilianstr. 4. (Pfullendorf $^{19}/_{5}$ 54.) V: Erdkunde bei den Kirchenvätern 84; Orometrie d. Schwarzwaldes 86; Landeskunde des Gr. Baden 88, 6. A. 06; D. deutsch. Gemeinden in Piemont 91; Volksdichte des Gr. Baden 92; Europa (m. A. Philippson) 94; Der Schwarzwald i. Wort u. Bild 97, 4. A. 03; D. Schwarzwald, Land u. Leute 02 u. a.

Neumann, Frl. Luise, Biographie. Joachimsthal i. U/M., Marktstr. (Königsberg i. Pr. $^{22}/_{6}$ 37.) V: Franz Neumann, Erinnerungsblätter v. s. Tochter L. N. 05.

Neumann, Sigmund, ♆. Berlin, Gleditschstr. 45. (Nürnberg 86.) V: Stürme, das Drama einer Jugend 05. ()

Neumann, Wilhelm, Kunst♕, Dr. phil., Architekt, Dir. des städt Mus. Riga, Alex. 51. ($^{5}/_{10}$ 49.) V: Grundriß e. Gesch. der bild. Künste u. des Kunstgewerbes in

Liv-, Est- u. Kurland 87; Das mittelalterl. Riga 92; Werke mittelalt. Holzplastik u. Malerei in Liv- u. Estland 92; Beschreib. Verzeichnis der Gemälde der Brederlo-schen Sammlung in Riga 94; Karl August Senff, ein balt. Kupferstecher 95; Balt. Maler u. Bildhauer des 19. Jahrh. 02; Geschichte und Kunstdenkmäler der Stadt Reval 04; Illustr. Verzeichnis der vereinigten Gemäldesammlungen zu Riga 06.

Neumann, Wilhelm, PA., CP., Reg.-R., Red. d. „Fremdenbl.". Wien II/2, Ferdinandstr. 14. (Trencsin, Ung. $^{6}_{9}$ 60.)

Neumann, Wilh. Anton, (L.), DÖSchG., Kunst☆, Palästinakunde, D., o. UP., Red. d. „Wiener Dombauvereinsbl.". Wien IX/3, Garnisong. 18. (ebda $^{4}_{7}$ 37.) **V:** Prologus Arminensis 85; Reliquienschatz d. Hauses Braunschw.-Lüneburg 91; Qurn Dscheradi, Stud. z. Matth. Kap. XIII Vers 28 94; Üb. die oriental. Sprachstudien seit dem 13. Jahrh. mit bes. Rücksicht auf Wien 99: Der Dom von Pakenzo 02; Baugeschichte v. S. Stefan in Wien 06; Kleinkünste in Wien während des Mittelalters 06.

Neumann-Berensmann, Frau Mathilde (Pf. Amber Ensmann), ♀, Nov., ✍, **Ue:** E. Dresden-A., Reißigerstr. 27 I. (Iserlohn $^{21}_{2}$ 51.)

Neumann-Hofer, Adolf (Pf. Dr. Karl Adolf Neuhoff, Ernst Berg), BP., Politik, ⚖, Sozialpolitik, Naturwiss., **Ue:** SEFI, Dr. d. Staatswiss., Bes. d. Lipp. Landesztg in Detmold, M. d. R. u. d. Lippisch. Landtages. Charlottenburg, Mommsenstr. 6, Magdeburg u. Detmold. (Lappienen $^{18}_{2}$ 67.) **V:** Depositengeschäfte u. Depositenbanken 94; Entwicklung der Sozialdemokr. bei den Wahlen zum D. R. 94, 3. A. 03; Statist. Tab. d. Zuckerindustrie 98; Grundzüge der Volkswirtschaftslehre I 06. **Ue:** Luis Coloma, Lappalien 96, 8. A.: Jean Rameau, Die Rose von Granada; René Bazin, Der Tintenfleck; Crawford, Khaled.

? **Neumann-Hofer**, Frau Annie, geb. Bock (Pf. Annie Bock), DSch., PA., Rom., Nov., ⌂, ✍. Berlin W 9, Kötheneritr. 33. (New York $^{20}_{9}$ 67.) **V:** Selam, R. 89; Simson u. Delila, R. 93; Tarantella, R. 94; Der Auserwählte, R. 94; Kollegen, Char.-Kom. 95; Dora Peters, R. 96; Führe uns in Versuchung, R. 96; Familie Rizzoni, R. 97; Gräfin Sofie, R. 97; Einsamkeit, R. 97; Ellen, R. 97; Die Tote, R. 98; Der Zug nach dem Osten, R. 98; Das Himmelslicht, R. 99; Tote Liebe, R. 99; Dora Peters, Sch. 02; Übermenschen, R. 03; Das Wunderkind, Kom. 03; Marie-Antoinette, Sch. 03.

Neumann-Hofer, Gilbert Otto, PA., BP., ✍, Lit.☆, ∴, Naturwiss. Charlottenburg, Mommsenstr. 6. (Lappienen i. Ostpr. $^{4}_{2}$ 57.)

Neumann-Jödemann, Ernst, ASV., Nov., Roman, Lektor der Literatur-Anst. Austria u. des Verl. D. Dreyer & Co. Berlin W 15, Uhlandstr. 144. (Berlin $^{9}_{2}$ 63.) **V:** Zu Weihnachten, dr. M. 01; Bühnenzauber, R. 02, n. A. 03; Unter Tieren u. Menschen, N. 03; Moderne Lumpe, N. 03; Der Rächer, R. 04; Der lange Ledebur, Erz. 06; Durchlaucht Gänserich, R. 07.

Neumann-Strela, Karl, Nov., ✍, ☆. Berlin-Wilmersdorf, Wilhelmsaue 20. (Stralsund $^{30}_{12}$ 38.) **V:** Christgeschenk 61; S. La Roche u. Wieland 62; Mit dem Zopf, Gesch. 62; Wer ist von Gottes Gnaden? 70; Erzählungen 72; Narren u. Sünder 76; Aus dem Reiche des Todes 76; Bunte Reihe 76; Berl. Blau 77; Prinz Lieschen 80, 3. A. 96; Theaternovell. 82; Thron u. Reich 82, 3. A. 83; Im Silberkranz 83; Wilhelm I. 86; Vom alten Fritz 86, 3. A. 88; Kais. Augusta 88; Erziehung d. Hohenzollern 88; Hohenz.-Märchen 89, 2. A. 91; Das Haus Hohenz. u. d. Deutsche Reich 91 II; Wilhelm II. 90; Hohenzollern in Wort u. Bild 91; Friedr. d. Große 91; Der Große Kurfürst 91; Deutschl. Helden in Krieg u. Frieden 91/93 III, 2. A. 96; Kaiser-Märchen 97; Charakterbilder aus der deutsch. Gesch., 2. A. 04; Festschrift zur Vermählung des Kronprinzenpaares 05; Unser Kaiserpaar 05; Kaiser Wilhelm II. in Wort und Bild 06. ()

Neumayer, Georg v., ◉, Meteorolog., Hydrogr., Erdmagnetism., Dr. phil., Dr. cameral., Prof., Dir. a. D. der Deutsch. Seewarte, WGehR., Exz. Neustadt a. d. Haardt. (Kirchheimbolanden $^{21}|_{6}$ 26.) **V:** Die Bestimmung der Länge des einfachen Sekundenpendels in Melbourne 63, 00; Magnetical, Meteorological and Nautical Observations 61; Discussion of magnetical and meteorological Observations made in Melbourne 1857—64, 67; Results of the Magnetic survey of the Colony of Victoria 1858—64 69; Anleitung zu wissenschaftl. Beobachtungen auf Reisen 74, 3. A. 06 III; Dr. Leichhardts Briefe an seine Angehörigen (mit Otto Leichhardt) 81; Die Beobachtungen d. deutsch. Stationen im System d. intern. Polarforschg (m. C. Börgen) 86; Die Ergebnisse der Deutschen Expedition im System der internationalen Polarforschung 1887—89 II; Auf dem Südpol. Aufsätze und Vorträge aus den Jahren 1854—1900 zur Ancifers der Südpolar-Forschung 01; Eine erdmagnetische Vermessung 1855—56 05. ()

Neumeister, Georg, ♀, Dr. med. Grä-

fenroda i. Thür. (Lützen $^{10}/_{1}$ 72.) V: Lieder u. Ged. 02.

Neumeister, Max, ⚕, Dr. phil., GehObForstR. u. Oberforstmeister, Hrsg. v. „Deutsch. Forst- u. Jagdkal.". Dresden. (Kleindrebnitz $^{15}/_{5}$ 49.) V: Wie wird man ein Forstwirt 87, 2. A. 99; Forst- u. Forstbetriebseinrichtg 88; Forstl. Kubierungstafeln (7.—13. A. der Preßlerschen), Anhang hierzu 92; Gebrauchsanweisung z. Preßler-Neumeisterschen Zuwachsbohrer, 4. A. 98; Laub- u. Kalkfütterung d. Edel- u. Rehwildes 91; Fütterung d. Edel- u. Rehwildes 95; Die Forsteinrichtung d. Zukunft 00; Die Forsteinrichtung i. 2. A. des Handb. d. Forstwissenschaft 03. H: Judeich, Forsteinrichtung, 6. A. 04; Willkomm, Waldbüchlein, 4. A. 04.

Neun, Wilfried v. d., s. Schöpff, F.W.T.

Neunert, Hans, (k.), LB., Erz., ✆, Lehrer, Hrsg. d. „Berliner Krit. Beobacht. auf d. Jugend- u. Volksschriftenmarkte". Berlin N 58, Schivelbeinerstr. 3. (Glashütte Baruth, Mark $^{29}/_{1}$ 75.) V: Der kurierte Poet, P. 96; Unter d. Pantoffel, P. 97; Überlistet, Lsp. 98; Liebe, Tr. 00; Eifersucht, Erz. 00; Des Pudels Kern, Schw. 00.

Neurath, Karl (Pf. Hans Besenried), ♆, Epik, ✆, 𝒻, Kritik, Sport, Lit.♔, stud. phil., Hrsg. des „Hess. Musen-Almanachs". Gießen. Adr.: Mainz, Mombacherstr. 2. (ebda $^{11}/_{4}$ 83.) V: Herzensklänge 01; Franz Boettiger, kunstgewerbl. Studie 06; Einsame Sterne 06. ()

Neureuter, Franz, (k.), Naturwissensch., GObLehr. Heiligenstadt i. d. Prov. Sachs., Iberg. (Halberstadt $^{3}/_{12}$ 74.) V: D. Wanderungen der Pflanzen 04; Auf der Fuchsjagd 05; Die Wandergn d. Tiere 06; Land-, Wasser- u. Lufttiere 07.

Neurode, Kurt v., s. Rothkirch u. Panthen, Kurt v.

Neustadt, Louis, ♔, Dr. phil., Dir. d. Hebräischen Unterrichtsanstalt, Hrsg. u. Eigent. d. „Lehrerheim" u. d. „Jüd. Volksblatt" u. Inh. d. Zeitungs- u. Annoncen-Expedition „Courier". Breslau III, Sonnenstr. 2. (Arnswalde $^{18}/_{10}$ 57.) V: Markgraf Georg von Brandenburg als Erzieher am ung. Hofe 83; Aufenthaltsorte der Markgrafen Kasimir u. Georg v. Brandenburg 84/85; Ung. Verfall b. Beginn d. 16. Jahrh. 85; Stammtafeln der v. Liebmann Schwarzschild in Frankf. am Main (1555/94) abstamm. Familien 86; Markgr. Johann v. Brandenb., d. 1. Hohenzoller in Spanien 84; D. letzten Stunden d. Königs Wladislaw II. von Böhm. u. Ung. 84; Ungarisches in deutsch. Archiven 84; M. Montefiore 84; Z. Gesch. d. Juden in Deutschl. 84; Noch einmal zur Kaiserwahl Karls V. 85; Omri Juschi 85; L. v. Ranke 86; Ein Stück Frankf. Stadtgesch. 86; Frankf. Volksbelustigungen im MA. 86; Das ehemalige Hohenzollernarchiv a. d. Plassenburg 86; E. ungar. Denkschrift a. dem 16. Jahrh. 86; Etwas üb. Anlegung v. Stammtafeln 87; Beitr. zur Genealogie schles. Fürsten 88; E. Blutbeschuldigung in Frankfurt a. M. 1504 92; Aus der Mappe e. Hohenzollern 92; Die letzte Vertreibung der Juden in Schlesien 93; J. Steblicki, ein Proselyt unt. Friedr. d. Gr. 94; D. 25jähr. Jubelf. des Deutsch. Reichs, Zur Centenarfeier, 2 Ansprach. 96/97; Rabb. Dr. Pinkus Neustadt 02.

Neustein, Rud., s. Könnemann, Artur.

Neuwirth, Josef, Kunst♔, Dr. phil., o. ö. THSchP., k. k. HofR. Wien IV, Favoritenstr. 68. (Neugarten i. Böhm. $^{5}/_{6}$ 55.) V: Das akadem. Korps Austria zu Prag 81; Bautätigkeit der alemann. Klöster St. Gallen, Reichenau, Petershausen 84; A. Dürers Rosenkranzfest 85; Datierte Bilderhandschr. österr. Klosterbiblioth. 85; Pflege d. Musik, Dichtkunst u. Wissensch. zu St. Gallen 85; Studien z. Gesch. der Miniaturmalerei in Österr. 86; Gesch. d. christl. Kunst in Böhmen bis z. Aussterben der Premysliden 88; Satzungen d. Regensburger Steinmetzentages 1459 88; Wochenrechnungen u. der Betrieb des Prager Dombaues 1372—78 90; P. Parler von Gmünd und s. Familie 91; Studien z. Gesch. d. Gotik in Böhm., I: D. Bau der Stadtkirche in Brüx 92, II: D. Baubeginn der Frohnleichnams- und Barbarakirche in Kuttenberg 93, III: Die Junker v. Prag 94, IV: D. verlorene Zyklus böhm. Herrscherbilder in der Prager Königsburg 96; V: Die Wandgemälde in der Wenzelskapelle d. Prager Domes und ihr Meister 99; Gesch. d. bildenden Kunst in Böhmen vom Tode Wenzels III. bis z. d. Hussitenkrieg I 92; Mittelalterl. Wandgemälde u. Tafelbilder d. Burg Karlstein in Böhmen 96; D. Satzungen d. Regensburger Steinmetzentages 96; Der Bilderzyklus des Luxemb. Stammbaumes aus Karlstein 97; D. Braunschw. Skizzenbuch eines mittelalt. Malers 97; Bau der Stadtkirche in Brüx 97; Der Dom zu Prag 98; Mittelalt. Kunstdenkmale in Südböhmen 98; D. Wandgemälde im Kreuzgange des Emausklosters in Prag 98; Das Kunstleben in Österr.-Ungarn von 1848/98 98; Münster zu Ulm 99; Das akadem. Korps Saxonia in Wien 1850—1900 01; Prag (Berühmte Kunststätten 8) 01; Adalbert Stifter u. die bildende Kunst 03; D. Stellung Wiens in der baugeschichtl. Entwicklg Mitteleuropas 03; Zisterzienserkunst in Österreich während des Mittelalters 03; Umarbeitg des Bandes Mittelalter des Handbuchs der Kunstgesch. v. Antl Springer 04; Baukunst des Mittelalters 04.

Newald, Julius Ritter von, DOSchG., ASV., Dr. jur., ⁄. Melk i. Nied.-Östr. (Wien $^{15}_{12}$ 59.) V: Friedr. Schlögl 95.

Newald-Grasse, Frau Anny Edle v., ⁄. Melk b. Wien. (Wien $^{17}_{2}$ 75.) *

Newsky, Paul Wasily, s. Weiser, Karl.

Nicenère, Louis, s. Nießner, Alois.

Nicklas, Johs., Lit. ☆, GRektor. München, Schubertstr. 8 II. (Bayreuth $^{4}_{6}$ 51.) V: J. A. Schmellers Leben u. Wirken 85; Schmellers Epheſier 85; Deutſch. Leſebuch f. höh. Lehranſt. 92; Abriß der deutſch. Grammatik 93; Methodik f. d. deutſch. Unterricht an höheren Lehranſtalten 94.

Nicklau, Frau Magda (Pſ. Magda Hardenberg), ASV., ♆, ⁄, ⊞, Realſchuloberlehrersgattin. Tauchа, Schillerstr. 12. H: Kriegerhort, Deutſchlands Vaterlands- u. Heldenlieder 92, 2. A. V: Das ganze Deutſchland ſoll es ſein! 95; Held Wilhelm 97; Wie ſchmücke ich den Chriſtbaum? 06.

Niclassen, John, PA., Theater- und Muſik-Kritik, Red. am „Hamburg. Fremdenblatt". Hamburg, Eppendorferweg 112. (ebda $^{5}_{10}$ 65.)

Nicodemus, ſ. Buſchmann, Johannes.

Nicolai, v., ſ. Marré, Ernſt.

Nicolai, Frau Anna, ♆, Jugendſchr. Calbe a. S., Querſtr. (ebda $^{23}_{3}$ 45.)

Nicolai, K. E., ✠, Roman, Major a. D. Dresden-A., Hettnerſtr. 6. (Stahmeln $^{6}_{3}$ 52.) V: Einquartierung, Schw. 92; In Feindesland, dr. Charakterbild 95; Schuldig, R. 95; Opfer, R. 96; Aus großer Zeit, Erz. 98; Manöverfreuden, Schw. 00.

Nicolai, Ludwig, ●, VV., Dr. phil., Prof., GObLehr. Eiſenach, Barfüßerſtr. 6. (Nov. 57.) V: Die Wartburg u. Eiſenach.

Nicolai, Frau Magdalene, geb. Schultze, ASV., ♆, ⁄, Skizz. Berlin W 21, Alt-Moabit 82 c. (Calbe a. S. $^{27}_{3}$ 54.) ()

Nicolai, Oskar, D., ObPfr. a. D., GR. Eiſenach, Langenſalzaerſtr. (Ollendorf $^{17}_{4}$ 32.) V: Katechismus f. d. Großh. Sachſen, 13. A.; Chriſtenlehre 89 u. 91 II; Katechismus, Separatausg. für Gymnaſien, 4. A. 06.

Nicolaus, M., ſ. Runze, Wilhelm.

Niderberger, Leonz, (k.), AV., Volksſchr., Red. d. „Kath. Welt", „Stern von Afrika" u. „Roſenkranz". Limburg a. d. Lahn. (Küßnacht $^{24}_{1}$ 60.) V: Leben u. Wirken des ehrw. Vincenz Pallotti 00; Liebe, Friede und Freude im Herzen Jeſu 02, 3. A. 06. ()

Niebelſchütz, Frl. Sophy. v., Jugendſchr. Schweidnitz, Agnesſtr. 3 III. (Beſchine $^{27}_{5}$ 50.) V: Aus d. Jugend gold. Tagen 92; Wacht a. Rhein u. d. Mauerſchwälbchen 92; Bunte Bilder 93; Waldvögelein 93; Roſen aus Dornen 94; Schloß Ulmenhorſt 95; D. Engel v. Waldhof 95; Ella Mercedes 96; Im Sturm u. Sonnenſchein 96; Die drei Waiſen 97; Im Lebensfrühling 97; Nur e. Wieſenblümchen 98; Für Herz u. Gemüt 98; Robert u. Almanſor 99; D. Zigeunerprinzeſſin 00; D. Auswanderer 00; Ein Grafenkind 00; D. erſte Chriſtbaum 01; Das arme Bärbel 01; Ruths Lieblingswunſch 01; Buchenhof einſt und jetzt 02; Im der Taubenhöhle 02; Herrn Norberts Laufburſche 04; Drei gute Kameraden 04; Das Glück der Heimat 05.

Nieberg, Frau Mathilde, geb. Wagner (M. Nieberg-Wagner), ✠. New York, Flatbush, 783 Argyle Road. (Hamburg $^{4}_{1}$ 59.) V: Es lebe der Geiſt, Schw. 93; Frauenliebe, Dr. 94; Die erſte Probe, Lſp. 94; Im Freundeskreiſe, dr. Dichtgn u. Gelegenheitsſcherze 02; Einſt u. Jetzt, G. 05; Klas Avenſtaken, KinderM. 06; Da Hoftheater, Lſp. 07. *

Niebergall, Friedrich, ✝, Lic., UDoz. Heidelberg, Kußmaulſtr. 4. (Kirn a. d. Nahe $^{20}_{3}$ 66.) V: Gott in Chriſtus 99; Ein Pfad zur Gewißheit 02; Wie predigen wir dem modernen Menſchen? I 02, 2. A. 05, II 06; D. pauliniſche Erlöſungslehre im Konfirmandenunterricht 03; Die Kaſualrede 05, 2. A. 07; Moderne Predigt 05; Welches iſt die beſte Religion? 05; Hilligenlei u. mod. Theologie 06; Prakt. Auslegg des N. T. 07; Was iſt uns heute die Bibel? 07; Mut u. Troſt fürs geiſtl. Amt 08.

Nieborowski, Paul (Pſ. Paul Maria Felix), (k.), ✠, Stadtpfr. Reichthal i. Schleſ. (Ornontowitz $^{9}_{2}$ 73.) V: Damian, der Mohrenknabe, Weihnachtsdr. 03, 2. A. 07; Revolution von Rummelsburg, Schw. 03; Weihnachten im Himmel, Weihn.-Dr. 04; Des Bettelkindes Weihnachtstraum, desgl. 04; Alexander, Tr. 04; Fabrikluft u. Kloſterluft, Volks-R. 05, poln. 06; Die Wahnſinnige von Ain-Muſa, Dr. 06; Der alte Küſter, Weihn.-Dr. 06; Schwarzes Gold, Nn. 07.

Niebuhr, Carl, ſ. Krug, Carl.

Niedeggen, Johann Gottfried, Red. d. „Allg. Kanarien-Zeitg". Oberdollendorf a. Rh. (Cöln a. Rh. $^{10}_{3}$ 50.) V: Der Kanarienfreund 06. ()

Nieden, J., ✠, Dr. phil., Dir. Straßburg i. E., Finkweilerſtaden 5. V: Recht d. Frau 91; Deutſche Gedichte zum Auswendiglernen 91, 5. A. 04; Deutſche Poetik 92, 2. A. 02; Allg. Pädagogik a. pſychol. Grundlage 93, 5. A. 05; Synchroniſt. Tabelle z. Weltgeſch., Pädag., deutſch, franz. u. engl. Lit. 00; Geſundheitsreg. f. Haus u. Schule 01; Hilfsbuch z. Unterr. i. d. Geſch. d. Pädagogik 04; Pſychologie u. Logik u. ihre Bedeutung f. d. allg. Bildg 07.

Niedenführ, Georg, ſ. Muſchner, G.

Niedenzu, Franz, Systemat. ✎, Dr. phil., o. UP. Braunsberg i. O.-Pr. (Köppernig $^{29}/_{11}$ 57.) V: Handb. f. botan. Bestimmungsübungen 95. ()

Niederegger, Alois, (k.), klass. Ψ, SJ., Dir. a. d. bischöfl. Lehranst. Mariaschein i. Böhm. (Innsbruck $^{25}/_{11}$ 49.) V: Studentenbund d. Marian. Sodalitäten 84; Aloisius v. Gonzaga 91; J. B. Premlechner u. s. Lucubrationes 94. ()

Niederführ, Hans, ✎, ⊙, Beamter der priv. österr. Nordwestbahn. Znaim, Mähren. (ebda $^{4}/_{2}$ 72.) V: Schuld eines Weibes 92; Conon 93.

Niedermann, Alfred, Nov. München, Wolfratshauserstr. $34^{1}/_{2}$. (Zürich $^{12}/_{1}$ 43.) V: Dione Peutinger (Künstler-Nn. I) 97; Der Marienmaler (Künstler-Nn. II) 02; Renward Schönau 04; Um den Druidenbrunn (Künstler-Nn. III) 05.

Niedner, Heinrich (Pf. Siegm. Harry), ☤, Nov., RA. Burbach b. Saarbrücken, Gersweilerstr. 10. ($^{11}/_{4}$ 69.) V: Lose Blätter, N. 98; Traum u. Leben, G. 99; Wider den Strom, G. 00; Stille Einkehr, G. 05.

Niedner, Frl. Marie, Redaktrice der „Deutsch. Moden-Zeitg". Leipzig, Pfaffendorferstr. 1. (Wiesbaden $^{17}/_{3}$ 63.) MitH: Das Buch der Wäsche 95, 96, 01, 05. V: Die Schneiderin 99; Z. Reformmode 02; Prakt. deutsch. Kindermoden 99, 02; Die Putzmacherin 03; D. Buch der Selbst-Schneiderei 03, 04; Sonnenspitzen (Teneriffaarbeiten) 05; Tülldurchzug 06; Cigarrenband- u. Mosaikarbeiten 06; Filet-Arbeiten 07; D. Buch z. Selbstanfertigen der Kinderkleidung 07.

Niehues, Bernh., (k.), ♔, Dr. phil., o. UP. a. D., GRegR., M. d. Herrenhauses. Münster i. W. ($^{19}/_{5}$ 31.) V: Kaisert. u. Papstt. im MA. I 63, 2. A. 77, II 87, 03; De stirpis Carolinae patriciatu qui vocatur sive consulatu Romano 63; Gesch. des Hexenglaubens und der Hexenprozesse 75; D. ersten Versuche d. Gegenreformat. im ehem. Fürstbist. Münster 76; Organisation der Hansa in Westf. 78; De fontibus Plutarchi vitae Camilli 80; Wahldekrete Papst Stephans III. und IV. 80; Schenkungen d. Karoliner an d. Päpste 84; De Vulcacii Gallicani vita Avidii Cassii 85; De Pausania, Cleombroti filio, Lacedaemonio; Üb. d. röm. Patriziat d. Kaisers Heinrich III. 97. ()

Niejahr, Johs., klass. Ψ, Lit. ♔, Dr. phil., GymnProf. Halle a. S. Alte Promenade 14. ($^{14}/_{12}$ 50.)

Nielsen, Christ., ✎, ☼, Dipl. Ingen., Prof., ObLehr. z. D. d. Landwirtsch.-Sch. Varel a. Jade. (Sonderburg $^{1}/_{10}$ 52.) V: Feldmeßkunde für d. Unterricht in Landwirtschaftsschulen 86; Nivellier- u. Drainierkunde 86; beide in neuer Aufl. in 1 Bd. u. d. T.: Feldmeß- u. Nivellierkde u. das Drainieren 98; Tafeln zur Bestimmung d. Drainröhrenweite für 10 versch. Wasserführungen nebst kurzgef. Anleit. z. Röhrendrainage 01.

Niemann, Aug., PA., Roman, ⚔, Hptm. a. D. Dresden-A., Waisenhausstr. 29. (Hannover $^{27}/_{6}$ 39.) V: Franz. Feldzug 70/71, 71; Gesch. d. 6. Thür. Inf.-Regts. 75, 3. A. 95; Katharina, R. 79, 3. A. 93; Emanzipierte, R. 80; Milit. Handlexikon, 1. u. 2. A. 81; Balchen u. Thyrsosträger, R., 1. u. 2. A. 82; D. Grafen v. Altenschwerdt, R. 84; Pieter Maritz, Jug.-R. 86, 7. A. 02; Geheimnis d. Mumie, R. 86, 3. A. 05; Flibustierbuch, R. 86, 3. A. 06; Eulen u. Krebse, R. 88; Des rechten Auges Ärgernis, R. 88; Bei Hofe, R. 88; Erziehung d. Menschengeschlechts 88; Amors Bekenntnisse 90; Günstling d. Fürsten, R. 91; Der arme Dichter, R. 91; Voll Dampf voraus, R. 92; Hochgebirge und Ozean, R. 93; Manas, Gedanken über das Seelenleben unsrer Zeit 93; Maskenspiel d. Lebens, R. 94; D. Junggeselle, R. 94; Frauenliebe, R. 94; Karma u. Nirwana 94; Lorbeer, Erz. 94; Der Agitator, R. 95; Die Erbinnen, R. 96; D. Günstling d. Volkes, R. 96; Smaragda, R. 97; D. goldene Haus, R. 98; War sie schuldig? R. 98; Nur ein Weib, R. 99; Gerechtigkeit, R. 00; Zwei Frauen, R. 01; Liebesquadrille, R. 01; Der Mahatma, Geschichte e. Offenbarung 01; Immer vernünftig, Die schwarze Messe, Nn. 03; Gwendolin, R. 04; Graf Garsebach, der Gardepanzerreiter, hum. R. 04; Der Weltkrieg, Deutsche Träume, R. 04. ()

Niemann, Ernst, ✎, Skizze, Verkehrswesen, Postverwalter. Crossen a. d. Mulde i. Sachs. (Börninghausen, Bez. Minden $^{18}/_{5}$ 68.)

Niemann, Frl. Joh., Roman. Danzig-Langfuhr, Am Johannisberge 7. (Danzig $^{18}/_{4}$ 44.) V: Kl. Studien, N. 77; Die Seelen d. Aristoteles, R. 86; 2. A. 89, Kehrseite der Medaille, R. 86; D. beiden Republiken, R. 87, 3. A. 01; Rübezahl, R. 88; Henriette, R. 90; Gestern und heute, R. 91; Gustave Randerslandt, R. 92; Die Gesch. e. Trennung, R. 94; Die Ulrichsquelle, R. 95; O Freiheit, Nn. 02; Die Nachtigall, R. 04; Ajax, R. 05. ()

Niemann, Karl, ⊙. Berlin W, Schwerinstr. 3. (Dessau $^{15}/_{5}$ 54.) V: Iwein, O. 77; Gudrun, O. 82; Coeur As, R. 88; Eingeschlossen, Lsp. 94; Wie die Alten sungen, Lsp. 95.

Niemann, Walter, Musikwissenschaft, Dr. phil., Ref. d. „Leipz. Neuest. Nachrichten". Leipzig-Connewitz, Kochstr. 119. (Hamburg $^{10}/_{10}$ 76.) V: Verschiedene Nummern von H. Seemanns „Musik-

führern" 01—02; Über die abweichende Geltung der Ligaturen in der Mensuraltheorie der Zeit vor J. de Garlandia 02; Musik und Musiker des 19. Jahrh., in 20 farb. Tafeln dargestellt 05; Bearbeitg d. IV. Aufl. von A. Kullaks „Ästhetik des Klavierspiels" 05; v. Ph. Em. Bachs Klavierschule 06; Die Musik Skandinaviens 06; Das Klavier 07.

Niemöller, Wilh., Stenographie, Lehr. u. Organist. Essen a. Ruhr, Gustavstr. 37. (Bochold b. Essen $^{6}/_{6}$ 61.) **V:** Neuer Lehrgang d. Gabelsbergerschen Stenogr.: Verkehrsschrift Ausg. A. 96, 10. u. 11. A. 07; Ausg. B. 96, 16.—17. A. 05, Ausg. C 97, 9.—10. A. 05; Redeschrift 97; 5. A. 04, Über den Unterr. in d. Stenographie 99; Lese- u. Diktierbuch zur Wiederholung u. Fortbildung in d. Gabelsbergerschen Stenogr. 00, 3. u. 4. A. 04; Worte u. Reden Kaiser Wilhelms II. in Gabelsb. Verkehrs- u. Redeschrift übtr. 07.

Nienkemper, Fritz, (k.), Politik, ✓, ZeitgsKorresp. Berlin-Zehlendorf. (Neuenkirchen b. Rheine $^{12}/_{12}$ 47.) **V:** Unpolit. Zeitläufe, Haus u. Herd, 2. A. 05. (*)

Nier, Frl. Anna Frieda, Roman, ♀. Dresden, Reißigerstr. 28. (Wohlbach $^{10}/_{5}$ 71.) **V:** Je länger, je lieber 93. ()

Nies, Konr. (Pf. K. v. Alzey). New York, 220 East 18. Str. (Alzey $^{17}/_{10}$ 62.) **V:** Funken, G. 91, 2. A. 01; Deutsche Gaben 98; Rosen im Schnee, Weihn.-Sp. 00; Im Zeichen der Freiheit 02; D. herrl. Drei, Festspiel 04; Aus westlichen Weiten 05.

Niese, Benedictus, alte ☆, Altertumswiss., Dr. phil., o. UP., GRegR. Halle a. S. (Burg, Fehmarn $^{21}/_{11}$ 49.) **V:** Entwickelung d. homer. Poesie 82; Flavii Josephi opera 85, 95 I—VII; Grundriß d. röm. Gesch. 89, 3. A. 03; Gesch. d. griech. u. makedon. Staaten f. d. Schlacht bei Chäroneia 93, 99, 03 III; Flavii Josephi antiq. Jud. epitoma 87/96; Kritik der beiden Makkabäerbücher 00.

Niese, Frl. Charlotte (Pf. Lucian Bürger), ASV., Nov., ✓. Altona-Ottensen, Philosophenweg 14. (Burg a. F. $^{7}/_{6}$ 54.) **V:** Cajus Rungholt 86; Auf halbverwischten Spuren 88; Bilder und Skizz. aus Amerika 91; Aus dän. Zeit 92; 2. Reihe 94; Eine von den Jüngsten 93; Die Allerjüngste 94; Licht u. Schatten 95; Erika 96; Geschichten aus Holstein 96; Die braune Marenz 97; Auf d. Heide 98; Der Erbe 99; Vergangenheit 02; D. Klabunkerstraße 04; Revenstorfs Tochter u. a. Gesch. 05; Auf Sandberghof 06; Menschenfrühling 07.

Niesel, Christa, geb. Lessenthin, ♀, Frau RA. Friedland, RegBez. Opeln. (Breslau $^{28}/_{12}$ 79.) ()

Niesert, Edmund, (k.), Ψ, Gymn.-Ob.-Lehr., Red. d. „Literarisch. Handweisers". Münster i. W., Neubrückenstr. 47. (Lüdinghausen $^{3}/_{7}$ 66.) **Bearb:** Faßbaenders lateinische Lese- und Übungsbücher in 2. u. 3. Aufl. 00/07.

Nießen, Jos., (k.), ⚗, Naturwiss., Sem.-Lehr. Kempen a. Rh. (Straeten, Kr. Heinsberg $^{27}/_{3}$ 64.) **V:** Naturgesch. Lebens- u. Charakterbilder 93 III, 3. A. 01; Heimatkundl. Anschauungsunterr. 94, 2. A. 00; Demeters Grundsätze d. Erziehg u. d. Unterrichts 95; V. J. Dewora, d. trierische Overberg 96; 670 Pflanzenetiketten 95, 6. A. 06; Lesеb. f. Fortbildungsschulen 98, 2. A. 04; Z. Gesch. von Schlebusch 98; D. Hohenzollern i. Glanze d. Dichtg 99; D. Fortbildgsschule 99; Chronik v. Dünnwald 00; D. Weltbau u. s. Meister 01, 2. A. 05; Im Reiche d. Blumen 02, 2. A. 05; Blumen und Zierpflanzen 02; Kunsthandwerker i. Tierreich 02, 2. A. 07; Biologisches Herbar 04; J. M. Sailer 04; A. H. Niemeyer 05; V. Overberg 05; Pestalozzi 06; Am Meeresstrande 06; Maximilian I. 07; Zoocecidia et Cecidozoa (Gallensammlg mit Begleitwort) 07 u. a.

Nießen, Peter Heinr., (k.), ✓, ⊞, Lokal☆, Red. Odenkirchen a. Rh. (ebda $^{10}/_{10}$ 61.) **V:** Anleitung z. Buchführung f. Bauern u. Handwerker; Gesch. d. Kreises Saarlouis II; Gesch. d. Kreises Merzig 98; Gesch. u. Sagen von der Saar 99; Burg Monteler 97; Die Abstammung des Marschalls Ney 99; Marschall Ney 02. ()

Nießen-Deiters, Frau Leonore, ASV., Skizze, Nov., ♀. Lübeck, Lessingstr. 22. (Düsseldorf $^{20}/_{11}$ 79.) **V:** Leute mit u. ohne Frack, kl. Erzn. 07. *

Nießner, Alois (Pf. Louis Nicenère u. A. von der Schleinitz), DÖSchG., ✓, ☆, Kritik (👁, Theater, Musik), ☽, ♀, **Ue:** EFI, Red. New York, General Delivery, Park Row. (Wien $^{17}/_{10}$ 78.) **V:** D. Kultus d. Drachenbezwingers 00; Zur Gesch. der Weltsprachen 01; Im Sturm, Dr. (mit Hanns Otto) 03; Das Sturmjahr 1848 in Aachen 05; Rheinland u. Westfalen während der Sturmjahre 1848 u. 1849 06; Aachen in der Franzosenzeit 06; Zwanzig Jahre Franzosenherrschaft am Rhein (1794—1814) 07.

Nieten, Otto, deutsche Lit.☆, Dr. phil., GymObLehr. Duisburg. ($^{27}/_{9}$ 72.) **V:** Lessings religionsphilosophische Ansichten 96; Ch. D. Grabbe 02; Üb. Grabbes „Don Juan u. Faust" 06; Chr. D. Grabbe, sein Leben u. seine Werke 07. **H:** Grabbe's Werke 08.

Nietschmann, Herm. Otto (Pf. Armin Stein), Volksschr., Pfr. Halle a. S., An d. Moritzkirche 6. (Neutz $^{11}/_{1}$ 40.) **V:** Mstr. Gottfried 71, 3. A. 92; Mönch v. Berge 72,

2. A. 93; D. Leiermann u. sein Kind 73, 3. A. 07; Der alte Fritz u. s. Adjutant 77, 2. A. 91; Mich. Kirchner 78, 2. A. 98; L. Dorel 78, 2. A. 91; M. Luther u. Graf Erbach 79, 3. A. 97; Kath. v. Bora 79, 4. A. 97; A. H. Franke 80, 3. A. 94; Salzgraf v. Halle 80, 3. A. 06; Editha 81, 2. A. 96; In d. Dämmerstunde 81, 2. A. 99; G. F. Händel 82 II; Königin Luise 83, 5. A. 04; Stella 83; Kaiser u. Kurfürst 85, 2. A. 06; D. Gr. Kurfürst 86 II; D. Buch von Dr. Luther 88, 2. A. 03; Gellert 91, 2. A. 01; P. Gerhardt 97; Buch vom Magister Melanchthon 97; Aus allerlei Tonart 98; Gutenberg 99; Samuel Urlsperger 98; Joh. Friedr. Oberlin 99; Aus m. Bildermappe 00; Th. Münzer 01; Dr. Martinus u. Jgfr. Käthe 91; Gesch. d. Stadt Halle a. S. 01; Fußspuren d. Höchsten 02; Arnold Strahl, ein Schülerleben 03; An der Saale hellem Strande, althallische Erzn. 05; Der Kirchenfürst u. sein Günstling 06; Vom Markt des Lebens 06 u. v. a.

Nievenstern, Maria v., s. Scala, M. v.

Nievert, Frl. Helene, Roman, **Uc:** E. Sachsa a. Harz, Hermannsklause. (Altona a. Elbe $^{10}/_{7}$ 54.) **V:** Um eine Menschenseele 81; Was der Westwind erlebte, Skn. 03.

Nigg, Fräul. Marianne, ℙ, Hrsgin v. „Frauen-Werke", Lehrerin. Koruenburg. **V:** Jubiläumsalmanach, G. 88; Biogr. d. österr. Schriftstell. u. Dichterinnen 93; Östr. Handarbeit 94; L. Chimani 95; Blütenlese aus den in Chicago präm. Dichtern u. Schriftstellerinnen 98; Z. Gedächtn. an d. Minnesänger u. Dichter Ritter Ulrich v. Lichtenstein zu seinem 700. Geburtsjahre 99; Streublumen, Erz. u. G. 00; Trient d. liebste südl. Stadt der † Kaiserin Friedrich 01; Blumenreigen, G. 02.

Niggl, Anton, 🕮, ♆, Prof. a. d. Handelsakad. i. R., Fabriksdir. München, Nordendstr. 67 u. Kundl i. Tirol. (Innsbruck $^{28}/_{8}$ 65.) **V:** Verkannt u. vergessen, Essays 01; Grundzüge der Statistik 02.

Niggli, Arn., Musik♃, Kritik, gew. Red. der „Schweiz. Musik-Zeitung", Fürsprech. Aarau i. d. Schweiz, Ob. Vorstadt 538. (Aarburg $^{20}/_{12}$ 43.) **V:** R. Schumann 79; Chopin 79; F. Schubert 79; J. Bordoni Hasse 80; G. E. Mara 81; N. Paganini 82; J. Haydn 82; G. Meyerbeer 84; Schweiz. Musikges. 86; F. Dräseke 87; Th. Kirchner 87; F. Schubert 88; Gesch. des Eidgen. Sänger-Vereins 1842—92; C. Löwe 97; A. Jensen 99; Gesch. d. Schweiz. Musikgesellschaft 06. ( )

Nikel, Joh., (k.), †, D., o. UP. Breslau, Försterstr. 12. (Sohrau i. Ob.-Schl. $^{18}/_{10}$ 63.) **V:** Lehre d. A. T. über d. Cherubim und Seraphim 99; Soz. Gesetzgebg d. Dentsch. Reiches im verfloss. Jahrzehnt (1881/91) 91, 2. A. 93; Sozialpolitik u. soz. Bewegungen im Altert. 92; D. Monotheismus Israels in d. vorexil. Zeit 93; Allg. Kulturgesch. 95, 2. A. 06; Herodot u. d. Keilschriftforschg 96; D. Wiederherstellg des jüd. Gemeinwesens nach d. babylon. Exil 00; D. Reichsgesetze üb. d. Kranken-, Unfall- u. Invalidenversicherung 00, 2. A. 04; Genesis u. Keilschriftforschg 03; Z. Verständigung über Bibel u. Babel 03; Das A. T. u. d. vergl. Religionsgesch. 07.

Nikolowsky, Aut., s. Antony, F.

Nilas, E., s. Schulz, Gabriele.

Nilkes, Peter, SJ., †. Coblenz. (Viersen $^{16}/_{7}$ 50.) **V:** Schutz- u. Trutzwaffen im Kampfe gegen d. mod. Unglauben I 00, 11. A. 06, II 01, 8. A. 06.

Nippold, Friedr., †, D., Dr. phil., o. UP. a. D. Jena. (Emmerich $^{15}/_{9}$ 38.) **V:** Handb. d. neuesten Kirchengesch., 3. A. 80/03 V; Der Entwicklungsgang des Lebens Jesu 95, 11. A. 01; D. deutsche Christuslied d. 19. Jahrh. 03 u. v. a. ( )

Nippold, Otfried, Rechtswissenschaft, Ethnographie, Dr. jur., Prof., UDoz. Bern, Sulgenauweg 22. (Wiesbaden $^{21}/_{5}$ 64.) **V:** Wandergn durch Japan 93; D. völkerrechtliche Vertrag 94; Die Entwicklg Japans in den letzten 50 Jahren 04; Ein Blick in das europafreie Japan 05; Die Fortbildung des Verfahrens in völkerrechtl. Streitigkeiten 07.

Nirrnheim, Hans, ♛, Dr. phil., wiss. Assistent im Staatsarchiv, Red. der „Mitteilgn des Vereins für Hamburg. Gesch.". Hamburg, Papenhuderstr. 38. (ebda $^{29}/_{7}$ 65.) **V:** Hamburg u. Ostfriesland in d. ersten Hälfte d. 15. Jh. 90. **H:** D. Handlungsbuch Vickos von Gelder sen 95.

Nissen, Adolf (Pf. Adolf Nissen-Stinde), ASV., plattdeutsche u. germanist. Artikel, Nov. Berlin W 15, Nachodstr. 15. (Gottesgabe, Holstein $^{21}/_{7}$ 71.) *

Nissen, Gregers, Reiselit., Lehrer. Altona, Schl.-Holst., Fischers Allee 52. (Soholm, Kr. Tondern $^{3}/_{5}$ 67.) **V:** Nordwestdeutschl. u. Dänemarck 91 II, 3. A. 98; West-Deutschland 05; Süd-Deutschland u. Alpengebiet 06.

Nissen, Heinr., alte ♛, Dr. phil., o. UP., GRegR. Bonn, Colmantstr. 35. (Hadersleben $^{3}/_{4}$ 39.) **V:** Ital. Landeskde I 84, II 02 u. m. a. ( )

Nissen, Walter, Erzählg. Rapallo b. Genua, Pension Parc. **V:** Der verzauberte Philister u. andere Erzn. 05. ( )

Nissen-Meyer, Carl, ℙ, Oberstleutn. a. D. Friedenau, Cranachstr. 19. (Marienwerder $^{22}/_{8}$ 53.) **V:** Aus dem Lande der Unzufriedenen, Gedanken üb. Volk, Heer u. System 07. *

Nissen-Stinde, Adolf, s. Nissen, Adolf.

Nithack-Stahn, Walther, ♂, †, Pastor.

Berlin W, Achenbachstr. 18. (ebda $^{23}/_{10}$ 66.) V: Brutus, Tr. 92; Deutsche Weihnacht, ein deutsch. Spiel 96, 2. A. 00; Die Christen, Sch. 97, 2. A. 02; J. Böhme, V.-Sch. 98; Der Prozeß d. röm. Kirche gegen Galileo Galilei 02; Über das Leben nach dem Tode 04, 2. A. 07; Denifles „Luther" 04; Luther in Oppenheim 04; Schillerpredigt 05; Der Mittler, R. 06, 2. A. 07.

Nitsch, Harry (Pf. Heinz Hesdin), hum. Romane u. Erz., Redakt. d. „Verband". Dresden-A., Moltkeplatz 1. (Erfurt $^{1}/_{3}$ 67.) V: Junge Liebe 96; Schelmenlieder 98; Dummheiten 01; Vom Piccolo zum Millionär 02; D. erste Zank 02; Humoresken 02; Das Mauseschwänzchen 02; Der Nebenbuhler 02; Eufrosine Lämmerschwanz 03; Der Kellnerapostel 03, 04; Trolls Brautschau 03; Die Ladnerin 04; Die roten Schuhe 04.

Nitsche, Adolf, ⁂, Ψ, Stenogr., Dr. phil., SchulR., Landesschulinsp. Innsbruck, Leopoldstr. 39. (ebda $^{14}/_{6}$ 50.) V: Versuch ein. einheitl. Lehre v. d. Gefühlen 86: Lehrb. d. Logik 88, 2. A. 89, verb. 90.

Nix, P. Herm. Jos., (k.), ✝, ♔, SJ. Frankfurt a. M., Eschersheimer Landstr. 50pt. (Aachen $^{13}/_{1}$ 41.) V: SS. Cordi Jesu cur sint addicti Soc. Jesu Filii 85, 2. A. 86; Notiones theologicae de cultu SS. Cordis 85, 2. A. 86; Exercitia spiritualia S. P. Ignatii, Versio literalis P. Roothaan 86; Cultus SS. Cordis Jesu 89, 3. A. 05; D. heil. Joseph, 4. A. 93; Wiedersehen im Jenseits, 3. A. 98; Die schönste Tugend, 5. A. 00; D. Verehrung d. hl. Herzens Jesu 07. H: Dosenbach, Besuche d. heil. Altarsakram. 87, 3. A. 97; D. Allerseelen Monat 76, 4. A. 94; Arnold, Nachahmung d. hl. Herzens Jesu 90, 8. A. 07; D. hl. Aloysius Gonzaga, 18. A. 04.

Noack, Ernst (Pf. Ernst Neumann), ⁂, BürgerschLehrer. Leipzig-Gohlis, Landsbergerstr. 1 II l. (Giebichenstein b. Halle $^{13}/_{8}$ 70.) V: Heilg d. Nervosität dch. ntellig. Leibeszucht u. rationelle Lebenshaltg 01, 10. A. 03; Lungengymnastik u. Atmungskunst im Schulturnen, 1. u. 2. A. 04.

Noack, Ferd., Archäologie, Dr. phil., o. UP. Kiel, Feldstr. 140. ($^{31}/_{12}$ 65.) V: Die Geburt Christi in der bild. Kunst 93; Homerische Paläste 03.

Noack, Friedr. (Pf. Dr. F. Idus), ♔, /, Satire, Dr. phil., Realsch.-Lehr. a. D., Vertreter d. „Köln. Ztg". Rom, Via Quattro Fontane 19. (Gießen $^{20}/_{4}$ 58.) V: Hardenberg u. d. Geh. Kab. Friedr. Wilh. III. 81; Quitten, Hum. 83; Sebast. Brandts Neues Narrenschiff 86, 2. A. 90; Italien. Skizzenbuch 99 II; Deutsch. Leben in Rom 1700—1900 07. Ue: Die Erziehung Viktor Emanuels III. 02; Italien. Patrioten 02.

Noder, A. (Pf. A. De Nora), ♆, Dr. Türkheim i. Bayern. V: Stürmisches Blut, 100 Ged. 05; Sensitive Nov. 05; Totentanz, Nn. 06. ()

Noëgid, H., s. Hirschberg, Hedw.

Noël, Frl. A., ASV., Nov. Wien I, Kölnerhofg. 1. (ebda $^{16}/_{10}$ 60.) V: Klein. Volk, Kindergesch. für Erwachsene 91; Fenella, Gegenüber, D. Augen d. Mutter, Nn. 00; Didiers Braut, N. 00; Orgelpfeifen 01; Aus Laune 03; Freundinnen, Im Lichtmeer 04; Fesseln 04. MitV: Wiener Kinder 95.

Nogat, Mechthildis v. der, s. Schneider, Ida.

Noghe, Karl (Pf. J. Ferriani), ASV., Psychol. u. Hygiene, Red. der „Körperkultur". Berlin-Friedenau, Wilhelmstr. 14. (Leibicz i. Ung. $^{4}/_{3}$ 79.) V: D. Charakter im Spiegel der Handschrift 06.

Nohascheck, Carl, Red. d. „Mainz. Anz.". Mainz, Große Bleiche 55. (ebda $^{27}/_{7}$ 54.) V: Winapoh, O.; La Biondella, O.; Die Teufelsmühle, Spiel-O.; Cartouche, Spiel-O. (mit Carl Laufs); D. drollige Florian, Lsp.; Chilina, N.

Nohl, Herm., klass. Ψ, lat. Lit., Dr. phil., GP. Berlin C, Klosterstr. 74. (Strombach $^{17}/_{1}$ 50.) V: Index Vitruvianus 76; Ciceronis orationes selectae 84/91; Schülerkommentare zu Ciceros Reden 95/07 X; Rede f. Archias 04; Rede f. Milo, erkl. 07.

Nohl, Herm., jun., ⁂, Ästhetik, Dr. phil. Berlin-Grunewald, Beymestr. 7. (Berlin $^{7}/_{10}$ 79.) V: Sokrates u. die Ethik 04. H: Herder, Auswahl mit Einleitg 05; Hegel, Nachgelassene Schriften über das Christentum 06.

Nohle, Carl, ⁂, Dr. phil., Prof., ObLehr. Berlin W, Corneliusstr. 4a. (Lübeck $^{4}/_{5}$ 56.) V: Staatslehre Platos 80; Gesch. d. deutsch. Schulwes. 96; Platons Politeia 98; Goethes Faust, Schulausg. 00.

Noeldechen, Wilh., Roman, Nov., Jugendschr., ⊙, Dr. med., SanR. Naumburg a. S. (Wolmirstedt $^{11}/_{5}$ 39.) V: An d. Grenze 76; Vor fast 1000 Jahren 83; Wiebert u. Sohn 83; London u. Paris 83; Romfahrt 85; Konrad u. Lindolph 85; Diesseit u. jenseit der Alpen 88; Steckenpferde 88; Wolf v. Wolfskehl 90; Peter Hele 91; In Schleswig 91; Ausstand—Aufstand 92; Reichsfest zu Mainz 92; York v. Wartenburg 92; Um Haares Breite 92; D. Zwillingsbrüder 92; Ausstand, Dr. 92; Straff u. schlaff erzogen 93; Martin Behaim 93; Im Bundschuh 93; Belagerung Leipzigs 93; Unter dem roten Adler 94; Schwarz und weiß 94; Der Wahrheit die Ehre 95: Nettelbeck, Jugendschr. 96; Die gold. Leiter, N. 96; Sonderbare Schwär-

mer, N. 96; Lambert Hadewart, Jugdschr. 98; Bei der Schwertprobe, Feldzugs-Erinnergn 97; D. Stolzinger, Jugendschr. 95; D. zweite Pfeil, Jugendschr. 00; Wolfram u. Tannhäuser, N. 06.

Nöldeke, Otto, Praktische †, Pastor. Mechtshausen a. Harz. (Wiedensahl $^{5}/_{12}$ 67.) **V:** Die kirchl. Beerdigung d. Selbstmörder 03. ()

Nöldeke, Theod., Oriental., Dr. phil., o. UP. a. D. Straßburg i. E., Kalbsg. 16. (Harburg $^{2}/_{3}$ 36.) **V:** Gesch. d. Korans 60; Mundart der Mandäer 62; Ged. d. Urwa 63; Kenntnis d. Poesie der alten Araber 64; Einige samaritanisch arab. Schriften, d. hebr. Sprache betr. 62; Leben Mohammeds 63; Die Amalekiter 64; Alttestam. Lit. 68; Gramm. der neusyr. Sprache 68; Untersuchgn z. Kritik d. A. Test. 69; Inschriften d. Königs Mesa von Moab 70; Mandäische Gramm. 76; Kurzgef. syrische Gramm. 80, 2. A. 98; D. semit. Sprachen 87, 2. A. 99; Aufsätze zur pers. Gesch. 87; D. ghassanischen Fürsten 87; Pers. Stud. 88, 92; Beiträge zur Gesch. d. Alexanderromans 90; Oriental. Skizzen 92; Das iran. Nationalepos 96; Zur Grammatik des klass. Arabisch 96; Beiträge zur semit. Sprachwissenschaft 04. **Uc:** u. Komment.: Tabari, Gesch. d. Perser u. Araber z. Z. d. Sassaniden 79; Guidi's syr. Chronik 93; Fünf Moallakat 99/00.

Noeldichen, Christian Ehregott, s. Leppin, Rudolf.

Noll, Fritz, ✍, Dr. phil., o. UP. Halle a. S., Am Kirchtor 1. (Frankfurt a. M. $^{27}/_{8}$ 58.) **V:** Wissensch. botan. Schriften.

Noller, Gust. Adolf (Pf. G. A. Friedlieb), belehr. Prosa u. Lehrged., StadtR. Pforzheim, Jahnstr. 5. (ebda $^{27}/_{11}$ 42.) **V:** Neujahrgruß 89; Sittliche Gesellschaftsordnung 91; Durch Wahrheit z. Liebe 92; 4. A. 94; E. Freiheitskämpfer 95; Naturheilkunde fürs Haus 95; Weltreligionssterne 96/99; Dem Lichte zu, Ged. 98/99; Naturnahrg 95; D. Arbeiters Braut 96; Hygienische Strahlen, G. 99; Knospen u. Liebe, G. 99/00; Naturreligiöse Blüten, G. 99/00; Soziale Früchte, G. 99/00; Unser Garten, Ged. u. philos. Gedanken 99/01; Zielrichtung 01/02; Materie, Energie u. Intelligenz 01/02; Bibel u. Babel, Sch. 03/04; Schiller-Denkmal, Dr. 03/04; Schiller- u. Goethe-Bibel 04/05; Vervollkommnung 05 ff. X; Dichtergarten, G. 07.

Nolopp, Peter, s. Wölfert, Otto.

Nölting, Frl. Bertha (Pf. E. Heldt), Nov., ✍, ♆, ⌂, **Uc:** E. Riga, Puschkin-Boulevard 6, Qu. 13. (Hamburg $^{11}/_{1}$ 48.) **V:** Ewige Liebe, E., 2. A. 81; Verwehte Spuren, E. 84; Zurück ins Leben 88; Üb. Schiller, „Die ästhet. Erziehung d. Menschen" 05.

Noltsch, Wenz. Ottok., (k.), DÖSchG., ♆, ✍, o. ThSchP., Historienmal. Wien III/3, Strohg. 19. (ebda $^{28}/_{2}$ 35.) **V:** Hallstätter Träumereien, Bild. a. Wiens Vergangenh., G. 98; Bilder a. Wien, Erinn. e. Wiener Künstlers 01. ()

Nonnemann, Friedr., ASV., BP., VB., Kult.♛, †. Groß-Lichterfelde, Mittelstr. 8b. (Waltershausen b. Nakel $^{26}/_{1}$ 57.) **V:** Elsa 87; 1000 Jahre deutsche Kulturgesch. 90; Die Völkerwanderung u. die Kultur ihrer Zeit 90; Kurze Antworten auf brennende Fragen 90; Mod. Laiengedank. üb. Religion u. Verwandtes 92; Christent. Ende 98, 2. A. 05; D. Gebet 05; Neues Werden, Neues Glauben, Heiligland 06; Jesus der Christus 07.

Noorden, Karl v., ✍, Dr. med., o. UP. Wien. (Bonn $^{13}/_{9}$ 58.) **V:** Üb. Albuminurie b. gesund. Mensch. 86; Beiträge zur Lehre v. Stoffwechsel d. ges. u. kranken Mensch. 92/95 III; Grundriß e. Methodik d. Stoffwechseluntersuchgn 92; Lehrb. d. Pathol. d. Stoffwechsels 93; Zuckerkrankh. u. i. Behandlg 95, 4. A. 07; D. Bleichsucht 97; D. Fettsucht 00; Abhandlgn üb. Path. u. Ther. d. Stoffwechsels 01/04 V; The pathological chemistry of Diabetes and its treatment 05; Handb. d. Pathologie des Stoffwechsels I 06, II 07.

Nord, German vom, s. Hantel, Georg.

Nordau, Max, Kult.♛, ⌂, Roman, Dr. med., Arzt. Paris, rue Léonie 8. (Budapest $^{29}/_{7}$ 49.) **V:** Aus d. wahr. Milliardenlande, 2. A. 81 II; Paris u. d. 3. Republik, 4. A. 90; Seifenblasen; Krieg d. Millionen, Dr. 82, 2. A. 04; Die neuen Journalisten, Lsp. (m. F. Groß); Paradoxe, 8. A. 03; Konventionelle Lügen der Kulturmenschheit 83, 20. A. 06; Ausgew. Pariser Briefe, 2. A. 87; V. Kreml z. Alahambra, 3. A. 88 II; Krankh. d. Jahrh., R., 6. A. 02 II; Gefühlskomödie, R., 4. Taus. 07; Seelenanalysen, N., 14. Taus. 04; Entartung, 3. A. 96 II; D. Recht zu lieben, Dr., 2. A. 93; D. Kugel, Dr., 2. A. 94; Drohnenschlacht, R. 97 II, 2. A. 03; Dr. Kohn, Dr. 98, 3. A. 02; Zeitgenöss. Franzosen 01; D. Zionismus 02; Morganatisch, R. 04; Mahâ-Rôg, N. 04; Von Kunst u. Künstlern 05.

Nordau, Willy, Nov., ♆, Theaterfachwiss., ⌂, Begründer d. „Bühnenbot." u. des „Österr. Bühnenfreund". Berlin-Friedenau, Rembrandtstr. 18 II. (Bochow $^{16}/_{12}$ 75.) **V:** Weihnachten des Gefangenen, Dr.; Marja, die schöne Wendin, Sch.; D. Wunderblume, Sch.; Ausgestoßen, mod. Dr.; Die Schachtelmacher auf d. Pariser Weltausstellung, P.; Carl Stülpner, Vst.; In X vor hundert Jahren, Schw.: Parademarsch, Sch. 05; Der Pulverturm, Sch. 05; Der Schmied v. Jüter-

g, Msp. 06; Großväterchens Weihnachts= i, Einakter 06; Irene, Einakter 06. ( )

Nordegg, L. v., s. Wilke, Adolf v.

Norden, A., s. Hinnins=Norden, Anna.

Norden, Eduard, klass. Ψ, Dr. phil., o. ż. Groß=Lichterfelde, Carlstr. . (Emden 21_9 68.) V: In Varronis satu- Menippeas observationes 91; Beitr. z. sch. der griech. Philosophie 92; Die an= Kunstprosa v. 6. Jh. v. Chr. bis in die it der Renaissance 98 II; P. Vergilius, ro Aeneis, Buch VI 03; D. lat. Lit. in em Übergang v. Altertum z. MA. 06.

Norden, Erich, s. Eitner, Martha.

Norden, M. W., s. Wittenberg, Max.

Nordenbach, Jos. von, s. Pfeneberger, seph.

Nordenfels, s. Felsing, Otto.

Nordenholz, A., Nationalökonomie Soziologie, Dr. jur., MitHrsg. d. Arch. lassen= u. Gesellsch.=Biologie. Mün= n, Prinz Regentenstr. (Buenos Aires 32.) V: Allg. Theorie d. gesellsch. Pro= tion 01. ( )

Nordhausen, Rich. (Ps. Caliban), BP., , polit. Satire, Roman, Epos. rlin W, Gleditschstr. 6. (ebda 31_1 68.) Bismarckhetze 90; Gib uns Brot, ser! 91, 11. Tausi. 92; Ehe denn die lacht beginnt 92, 4. Tausi. 94; Joß z d. Landstreicher, E. 92, 3. Tausi. 93; tigia Leonis, E. 93, 4. A. 95; Urias ib, N. 95, 6. A. 96; Die rote Tinktur, 5, 12. Tausi. 96; Sonnenwende, E. 95, Tausi. 96; Deutsche Lieder 96; Das Ge= ist, N. 96; Was war es? N. 98; Klärе ndt, N. 99. H: Ars amandi, zehn her der Liebe.

Nordheim, H., s. Mensch, Herm.

Nordmann, Richard, s. Langkammer, ch.

Nörenberg, Frl. Marie (Ps. M. Proß= u. M. Nörenberg von Proßnitz), BB., ian, Nov. Berlin=Friedenau, nsstr. 12 III. (Rittergut Proßnitz a. en 29_4 72.) V: Funken unter d. Asche, 06.

Noris, Dr. v., s. Gebhardt, Ferd.

Noris, Ferd. v., s. Gebhardt, Ferd.

Normann, F. H., s. Hansen, Fritz.

Normann, H., s. Mensch, Herm.

Normann, Baronin Lisi v., geb. von odeck (Ps. Lia), Ψ. Deutsch=Ey= i. Westpr. (Marienwerder 3_1 63.) V: ll, Ungeordnetes 04. ( )

Norrenberg, Heinr., Pharmazie u. ⚗, des „Drogenhändlers". Berlin , Kötheneistr. 26. (Bochum 29_5 76.) Kultkalender für Drogisten 07; Fehrs ouelle Methode der Likörfabrik. 07. *

Norrenberg, Constantin, deutsche Ψ, iothekwesen, Dr. phil., Stadtbiblio= r. Düsseldorf=Grafenberg. (Dormagen 25_8 62.) V: Stud. zu d. nieder= rhein. Mundart. 84; D. Volksbibl. 95; Bücher= u. Lesehalle 96; Die Bücherhallen= bewegung im Jahre 1897/98.

Norrmann, Tagetes, s. Loesche, Naëma.

Norst, Anton, Dr. jur., Univ.=Sekret. Czernowitz. (ebda 1_5 59.) V: D. Kron= prinz in d. Bukowina 87; Gut Heil 92; Am Pruth 93; Alma mater Francisco-Jose= phina 00; D. Verein z. Förderg d. Ton= kunst in d. Bukowina 03; Der Musen Ein= zug, Festsp. 05. ( )

Norz, André (Ps. René d'Abaisse, Horst von Wellen), VB., Reiseschriften, Ψ, ✓, ⌂, ⚭, ⚓, Hrsg. d. Riviera=Correspon= denz u. d. „Journal de Nice-Cimiez", Be= gründer d. „Illustr. Adria=Zeitg.". Nizza, 8 rue de Dijon, i. Sommer: Innsbruck, Müllerstr. 37. (ebda 4_6 60.) V: Aus Her= zensgrund, G. 82; Stubai, Tal u. Gebirg, Land und Leute 94; Nizza, Kurstadt u. Leben, Gegend u. Leute 95, 10. A. 07; Les Beautés du Pays d'Azur 96; Perles et Diamants, Monte=Carlo=Souvenir 98; Nice la Belle 99; Fleurs de Nice, Frauen= Typen aus d. Süden; Nice la nuit, Kur= stadt=Geheimnisse 00; Am Meeresstrande, Träumereien in Prosa u. Versen 01; Über Hotelindustrie in den Alpen 03; Milano elegante; Tyrol in St. Louis World's Fair 04; Tyrol: Art chat, Thomas Riss and his works, The „Brenner" 05; Neuester Führer durch Nizza 06; About Children's Education 07; Üb. d. Erzieh g der Kinder 07.

Noesgen, Karl Friedr., ✝, ♔, o. UP., KonsistR. Rost ock, Friedr. Franzstr. 84. (Halberstadt 31_3 35.) V: Christus d. Men= schen= u. Gottessohn 69; Kommentar zur Apostelgesch. 82; D. Evangelien u. Matth., Mark. u. Luk. ausgelegt (Kurzgef. Komm. N. T. I) 85, 2. A. 97; Gesch. d. neutesta= mentl. Offenbarung 91 u. 93 II; Symbolik u. konfessionelle Prinzipienlehre 97; Gesch. d. Lehre vom hl. Geist 99; Schriftbeweis der evangelisch. Rechtfertigungslehre 02; Das Eigenartige des Christentums als Religion 02; Wesen u. Wirken des heil. Geistes 05 u. 07 II; Der Text des N. T. 05.

Nostitz=Rieneck, P. Robert v., ♔, Kult. ♔, ⁂, SJ. Feldkirch, Vorarlb. (Prag 18_3 56.) V: Kard. Schwarzenberg 87; Problem d. Kultur 88; Eine Episode aus dem Leben des Grafen Leo Thun 91.

Nöthig, Theob., ✓, Ψ, Leutn. a. D. Grevesmühlen i. Mecklenb. (Weiß= holz i. Schl. 25_6 41.) V: Lichter u. Schatten, G., 4. A. 89.

Nöthling, Ernst, △, Prof., Kgl. Bau= gewerksch.=OLehrer. Hildesheim, Sedanstr. 24. (Erfurt 15_9 49.) V: Formen= lehre d. Baukunst 82, 2. A. 84; Schutz uns. Wohnhäuser geg. Feuchtigkeit 85; Eiskeller, Eishäuser u. Eisschränke, 5. A. 96. H:

Siddons Kunst d. Schleifens, Färbens usw. d. Metalle, d. Steine, Horns usw., 5. A. 97; Reinells prakt. Vorschrift. f. Maurer, Tüncher usw., 3. A. 98; Jeep, Der Asphalt, 2. A. 99; Tormin, D. Bauratgeber, 4. A. 03; Baustofflehre 04; Tormin, Kalk, Zement u. Gips, 4. A. 05.

Nottrott, L., Missions- u. Kirchen☆, Pfr. Spickendorf b. Landsberg, Bez. Halle a. S. (Oppershausen $14|_4$ 35.) **V:** D. Goßnersche Mission unt. den Kols 74, 87; Aus der Wendenmission 97; Wie Herzog Moritz Wilh. v. Sachsen-Zeitz katholisch u. wieder evang. wurde 98; Versuch e. röm. Reformation vor der Reformation 01. ()

Novák, Robert, klass. Ψ, Dr. phil., UP. Prag, Krenzherreng. 71 I. (Ledetsch $1|_{10}$ 53.) **V:** Cicero, in Catilinam or. IV 85, 3. A. 99; Sallust., Jugurtha 88, 2. A. 04; Cicero, pro Rosc. Am., de imp. Cn. Pomp., p. Archia 88, 3. A. 05; Tac., Germ., Agr., Dial. 89, 2. A. 02; Cicero, Cato et Laelius 89, 2. A. 99; Tacitus, Ann. I.—III. 90; Livius, lib. I. et II. 90; Sallust., Catilina 91; Livius, lib. XXI. et XXII. 91; Cicero, p. Mil., Lig., Deiot. 92, 2. A. 02; Tacitus, Hist. lib. I. et II. 92; Gramm., krit. u. lex. Beobachtungen zu Vell. Paterc. 92 (tschech. m. lat. Auszuge); Caesar, Bellum civ. 93, 2. A. 04; Cicero, p. Mur., Sull. 94; Gramm.-krit. Stud. zu Livius 94 (tschech. mit lat. Ausz.); Curae Ammianeae 96; Observ. in script. hist. Aug. 96; Analecta Tacitea 97; Spicilegium Curtianum 99; Cicero, Divin. in Caec., in Verr. lib. IV 00; In paneg. Lat. studia gramm. et crit. 01; Quaest. Apul. 04.

Nover, Jakob, Sagenforschg, Dr. phil., Prof., GObLehrer. Mainz, Kaiser Friedrichstr. 25. (Offenbach $22|_5$ 45.) **V:** Bedeutung u. Nachwirkung german. Mythol. f. d. Schule 80; Ursprung u. älteste Gestalt der Nibelungensage 80; Nordgerm. Götter- u. Heldensagen 84, 3. A. 01; Bilder v. Niederrhein 82; Vater Rhein in Sage u. Dichtung, D. 82; Mainz 85; Götterdämmerung 87; Wilh. Tell in Poesie u. Wirklichkeit 87; R. Wagner u. die deutsche Sage 89; Bühnenfestspiele in Bayreuth 89; Rheinfahrt v. Mainz bis Köln 90; Deutsche Volkssagen 90; E. M. Arndt 91; D. Tiersage 93; D. Faustsage u. ihre poet. Gestaltung 94; Deutsche Sagen in ihrer Entstehung, Fortbildung u. poet. Gestaltung 95 f. II; Das alte u. das neue Worms 95; H. Sachs 95; Die Tannhäusersage u. ihre poet. Gestaltung 97; Wilh. Tell u. d. Freiheitskämpfe d. Schweiz 99; D. Lohengrinsage 99; Herman der Cheruskr 00; Karl d. Gr. u. seine Paladine 00; Maximilian d. letzte deutsche Ritter 00; Gutenberg u. die Bedeutg der Buchdruckerkunst 00; D. Mythus von d. Götterdämmerg, seine ethische u. pädagog. B deutung 02; Jordans „Nibelunge" (S fridsage) 06; Germanische Volkssagen

Nowack, Alfons, Provinzial☆, Lit. GymnObLehr. Neustadt, ObSchl (Groß-Strehlitz $8|_8$ 68.) **V:** Gesch. d. Sta pfarrkirche ad SS. Philippum et Jacobu in Sohrau O/S. 00; D. Reichsgrafen G louna, Freiherrn von Fels, auf Gro Strehlitz, Tost u. Tworog 02; Lubowitz Tagebuchblätter Joseph v. Eichendorffs 0 Fahrten u. Wandergn der Frhrn. Joseph Wilhelm v. Eichendorff 07; Joseph u. Lu v. Eichendorffs letzte Lebenstage 07. (

Nowack, Hugo, ☗, SemLehr. a. Danzig-Langfuhr, Bahnhofstr. 1 (Brieg i. Schl. $31|_{12}$ 40.) **V:** Unterricht Deutschen 79, 9. A. 04; Sprachstoffe f. Volksschul. 84, 13. A. 04; Wandfibel 8 3. A. 98; Geogr. 86, 11. A. 04; Evang Relig.-Unterr. in d. Volksschul. 86, 4. 01; Deutsche Sprachlehre u. Rechtschrei 87, 12. A. 06; Religionsbüchl. f. d. Kind d. Unterstufe 88, 6. A. 07; Unterr. in d Realien I Geogr. 90, 5. A. 05; Wandfib in Schreibschr. 96, 2. A. 00; Meth. Anlei zum Schreib- u. Leseunterr. 95, 4. A. 0

Nowack, Wilh., D., ✝, o. UP. Strabburg i. Els., Thomasg. 3. (Berlin 3_3 5 **V:** Hieronymus u. die alttestamen Textkritik 75; Assyr.-babyl. Keilinschrift u. d. Alte Testament 78; Komment. Hosea 80; Kommentar zu den Sprüch (Berthau) u. zum Prediger (Hitzig) u bearbeit. 83; Kommentar zu den Psalm (Hupfeld) 87/88 II; Lehrb. d. hebr. A chäologie 93 II: Kommentar zu d. klein Propheten 97, 2. A. 03; D. soz. Proble in Israel 92; D. Entstehg d. israelit. R ligion, 2. A. 96; Kommentar z. Buche d Richter u. Ruth 00; Komment. z. d. Büc Samuelis 02; Die Zukunftsweissagung Israels in d. assyr. Zeit 02; Textausg. kleinen Proph. 05.

Nübling, Eugen, Verfassungs☆, Ha dels- u. Gewerbe☆, Dr. phil., Landtag abg., Hrsg. der „Ulmer Schnellpost Ulm, Frauenstr. 21. (ebda $28|_5$ 56.) Ulms Baumwollweberei i. MA. 90; Ulm Handel u. Gewerbe im MA. 92/95, Ausg. 99 f.; Judengemeinden d. MA. 9 Das Schustergewerbe in Württ. 95; D Ledergewerbe in Württ. 95; Der Lein wand-Wanderhandel der Rauhen Alb 9 Die Handelswege des MA. 01; Ulm Handel im MA. 00; Aktenmäß. Darstell d. Ulmer Walluiederlegung 02; Ulm unt Kaiser Karl IV. 02; Zur Währungsgesch des Merkantilzeitalters 03; Der Kaufmann u. die Währungsfrage 04; D. Reichsstadt Ulm am Ausgange des MA. 07 II Hartgeld oder Papier? 07; Zur Gesch. d Frauenfrage 07.

Nuél, M., s. Schnitzer, Manuel.
Nürnberger, August, Kirchen, D., o. UP. Breslau, Schmiedebrücke (Habelschwerdt 6/1 54.) V: Aus d. lit. Verlassensch. d. heil. Bonif. u. d. heil. Erchardus 88; Ungedr. Kanonslg. a. dem 9. Jahrh. 90; D. S. Bonif., Germ. Apost., Vis ... denuo edendis comment. 92; Vita S. Bonif. auct. Willib. aus d. Münch. Schr. neu hrsg. 95; D. Namen Bynfreth Bonifatius 96; Papstt. u. Kirchenstaat 97 f.; Synod. Rom. sub Zachar. 98; Neue Dokumente z. Gesch. d. P. A. Faulhaber u. D. Epitaph des P. Andr. Faulhaber 02; Zu 200jähr. Bestehen d. kath. Theologen-Fakultät an der Universität Breslau 04. ()
Nußpickel, Hasian, s. Nydegger, Hans.
Nuzinger, Richard, Fragen d. ländl. Lebens, Pfr. u. Dekan. Gutach, Amt Wolfach i. Bad. (Mosbach i. Bad. 21/7 67.) V: D. Erhaltg d. Volkstracht 95, 2. A. 97; Ländliche Volksfeste 06.
Nyári, Alex, Kunst, ⁂, Dr. phil., SchDoz., Kustos der Nation.-Galerie. Budapest V, Nat.-Galerie. (Zalaegerszeg 28/8 61.) V: Joh. Kupetzky 89; Elisabethdom zu Kaschau 96; D. ungar. Kunstdenkmäler im Paulanerkloster zu Lukastochowa (franz. u. ung.) 01.
Nydegger, Hans (Pf. H. N. Egger, Hie-ronymus Gottwalt, Hilarius Schartenmeyer, Hierle Mukki, Hasian Nußpickel), ✓, Humorist., Humor, Publizistik, Red. d. „Schw. Dorfztg.". Zürich III, Steinstr. 13/3 48.) V: Schweizer Dorf-kinder 75, 76; Tannmatter, Erz. 78; Unser Volkskal. 80; Schwizerdütsch 84; Wilhelm Tell 85; Bei d. Kessiggrube, 3 Erz. 85; Der Leierkasten 88; Blätter der Erinnerg a. Ben. U. Ochsenbein 90, 91; Hansli u. Vreneli 91, 94, 98: D. wilde Hämmel 92, 94, Wälsch Zung ist untrüw, Erz. 93; Lieder d. Chühjer oder Uese Muni het's, 94; Thürst am Schwendelberg, in mundartl. Versen 94, 98; Joggeli-Kal. 94, 95 f.; Die Rose von Zofingen; Hallvyl; Vom Sturm u. Drang; Sonnenrösli; Leben u. Fluch); Zu den Bergen u. a.

O.

Obbeke, Konrad, ⚙, ▲, Dr. phil., o. SchP. München, Jägerstr. 26/3. Lindesheim 2/11 53.) Neubearb: v. Kobell, Hilfen z. Bestimmg d. Miner. 84, 3. A. 01; Kobell, Mineralog. (m. E. Weinschenk) 99. ()
Oberberg-Rüstau, Mary, Nov., ✓. Nürnberg, Rinkauerstr. 57 I. ()
Oberbreyer, Max, VB., Politik, klass. Lit., ✓, Krit., Ue: LGFI, Dr. phil., Dresden-A. 21, Gustav Freytag-Str. 30. (Magdeburg 24/6 51.) V: Analecta critica ad Taciti dialogum 75; Deutsche Lit.-Gesch. 77; Alte, mittl. u. neuere Geschichte 78 III; Reform der Doktorpromotion, 3. A. 79; Heit. Geschichten 81; Ordensbüchl. 87; Fürstl. Charakterzüge 88, 2. A. 93; Uns. Kaiser u. uns. Kaiserin 89; D. Roßtrappe 90; Prinzregent Luitpold v. Bayern u. d. kgl. Familie 91; Die Angst der Protestanten v. d. Jesuiten 91; D. neue Programm d. Sozialdemokratie 91; D. Leipz. Sittlichkeitsbewegung 92; Für u. gegen d. Jesuiten 92; Bilder aus Bad Kissingen 92; Saalburg i. Reuß 92; Heil Wettin 93; Vier Jesuitenlieder 94; Herzog Friedrich v. Anhalt 96; Charakterzüge Kaiser Wilh. d. Gr. 97; Graf Heinr. VI. u. Fürst Heinr. XXII. Reuß ä. L. 97; König Albert u. Königin Carola v. Sachs. 98; Kissinger Bade-Plaudereien 98, 2. A. 99; Prinz Sizzo v. Schwarzburg 07. H: Jus potandi 79, 6. A. 90; Moritz, Götterlehre; Vom schweren Mißbrauch d. Weines, 3. A. 93; Meier Helmbrecht; Boner, Edelstein; Macchiavelli, Buch vom Fürsten. Ue: Homer, Demosthenes, Platon, Lucian, Theophrast, Xenophon; Cicero, Cäsar, Nepos, Sallust, Tacitus, Petron.
Oberdieck, Frl. Marie, ♀. Breslau, Ohlauufer 42 II. (ebda 7/12 67.) V: Balsamindel (in schles. Mundart) 01; Summer- u. Wintersoaat (desgl.) 03; Sonnenwende (hochdeutsch) 06; Tust de mitte? Erzn. u. Ged. (in schles. Mundart) 07.
Oberdörffer, Peter, (k.), †, Gesellschaftslehre, D., vorm. Hrsg. d. „Cölner Corresp." Cöln a. Rh. (Breidt 21/12 52.) V: De inhabitatione Spiritus sancti 91; Verzeichn. geeigneter Bücher- u. Bühnenstücke für kathol. Vereinsbibl. 94; D. christl. Frau u. ihr Dienstmädchen 06.
Oberhummer, Eug., ⊕, ⚙, Dr. phil., o. UP. Wien IX/2, Alserstr. 28. (München 29/3 59.) V: Phönizier i. Akarnanien usw. 82; Akarnanien, Ambrakia, Amphilochien, Leukas im Altertum 87; Constantinopolis 99; Konstantinopel unt. Sultan Suliman d. Gr. 02; Cypern, e. Landeskunde auf hist. Grundl. 03; Stellg d. Geographie z. d. hist. Wissenschaft 04; Wolfg. Lazius 06. H: Jahresber. d. Geogr. Ges. in München 10—14 (1885—91), 18—20 (00/02); Festschr. d. Geogr. Ges. in München 94; Aventins Karte v. Bayern (mit F. Hartmann) 99.
Oberländer, s. Rehfus-Oberländer.
Oberländer, Heinrich), Dramaturgie, Kgl. Hofschausp. Berlin SW, Yorkstr. 84. (Landeshut i. Schl. 22/4 34.) V: Übungen zum Erlernen e. dialektfreien Aussprache, 7. A. 05; Dramat. Szenen f. den Unterricht 82, 3. A. 97 III; Fünf einaktige Bühnenspiele 99.
Oberlaender, Leopold Gustav (Pf. Leo-

pold Gustav), Roman, Nov., ♀, Kritik. München, Elisabethstr. 12. (Frankfurt a. M. $^{4}/_{7}$ 74.) **V:** Süsette, hist. N. 96.

Oberländer-Rittershaus, Frau Adeline, wissenschaftl. Arb., Dr. phil., UDoz. Zürich, Hofstr. 128. (Barmen $^{29}/_{7}$ 67.) **V:** Der Ausdruck für Gesichtsempfind. in d. altgerm. Dialekten 99; Ziele, Wege u. Leistungen uns. Mädchenschul. 01; D. neuisländischen Volksmärchen 02. ()

Oberleiter, s. Oberparleiter, Ignaz.

Obermayer, Albert Edler v., ∩, östr. Generalmajor d. R. Wien VI, Gumpendorferstr. 43. (ebda $^{3}/_{1}$ 44.) **V:** Zur Erinnerung an Josef Stefan 93; Leitf. f. den Unterr. der Physik an der Techn. Militär-Akad. 99. **H:** Jahresberichte d. Sonnblickvereines. ()

Obermayer, Frau Aurélie (Ps. Anonyma), ✎ u. Erz., HofR.-Wwe., Direktrice d. Gesellsch. z. Gründung u. Förderung d. Museums f. weibl. Handarb. Wien XV, Mariahilferstr. 140. (Dobromil $^{25}/_{9}$ 45.) **V:** Technik d. Kunststrickerei 96; Ein probates Mittel, Lsp. 99.

Obernberg, Karl v., Statistik, Dr. phil. Frankfurt a. M., Mendelssohnstr. 81. (ebda $^{6}/_{7}$ 30.) **V:** Statistisches betr. Frankfurt.

Oberndorff, Graf Carl, ♀, ✎, Satire. Lavahof b. Cilli, Steierm. (Schloß Rieden $^{10}/_{3}$ 76.) **V:** Bunte Blätter, G. 94, 2. A. 97. **H:** Erinn. e. Urgroßmutter 02. ()

Oberndorff, Mary Gräfin, DÖSchG., Roman, ✎, Private. Wien I, Giselastr. 9. (Rieden $^{31}/_{8}$ 67.) **V:** D. Rheda v. Rothenhof, R. 93; Die barmherzige Samaritanerin, Hanna, 2 Wiener Gesch. 07.

Oberparleiter, Ignaz (Ps. Oberleiter), DÖSchG., ☉, Bürgerschul-Lehrer. Kaplitz i. Böhm., Landstr. 38. (ebda $^{3}/_{2}$ 46.) **V:** D. Zankapfel, Vst. 99; D. Findling, R. 00; Die Scheinheiligen, Vst. 00; D. Berghof, VolksR. 02; D. Irrlichthof, Vst. 03. ()

Oberseider, Hanns, ♔, K. b. Reichsarchivsekr. München 31, Hiltensbergerstr. 3. (Münnerstadt i. Unterfr. $^{28}/_{9}$ 71.)

Obersteiner, Heinr., Naturw., Psychol., ♁, Dr. med. et chir., Dr. phil. h. c., o. UP., HofR. Wien XIX, Billrothstr. 69. (ebda $^{13}/_{11}$ 47.) **V:** Anleitg b. Studium d. Baues d. nervösen Zentralorgane 88, 4. A. 01; Arbeiten aus d. neurol. Institut 92/07 XIV; Lehre vom Hypnotismus 93; D. progressive Paralyse 08.

Oberwinder, Heinr., EP., Polit., Sozialwiss., Polit. Red. d. „Dresd. Anzeig.". Dresden, Haydnstr. 27. (Weilburg $^{14}/_{3}$ 45.) **V:** Sozialismus u. Sozialpol. 86; Vor der Entscheidung 95; Gegen die Umstürzler 98; Weltmachtpolitik und Sozialpolitik 00; Deutsche Weltpolitik — Kulturpolitik 04; Die Weltkrise u. die Aufgaben des Deutsch. Reichs 05; Deutschlands W[illegible] stellung u. der Deutsche Flottenverein [illegible]

Obes, K., s. Hauptmann, Karl, Bo[illegible]

Obser, Karl, ♔, Dr. phil., GArchiv[illegible] Dir. des Gr. Bad. Generallandesarchi[illegible] Mitgl. d. Bad. Histor. Kommiss., Red. „Zeitschr. f. d. Gesch. des Oberrhein[illegible] Karlsruhe i. B., Nördl. Hildapro[illegible] nade 2. (ebda $^{16}/_{1}$ 60.) **V:** Bischof Wilf[illegible] v. York 84; Markgraf Georg Friedr. [illegible] Baden u. d. Projekte Diversion am Ob[illegible] rhein 90; Polit. Korresp. Karl Friedr.[illegible] Bad. III 93, IV 96, V 01; Erinnergn a[illegible] Leben d. Freiin Karoline Freystadt [illegible] Voltaires Beziehungen zu der Markgrä[illegible] Karoline Luise von Baden-Durlach u. d[illegible] Karlsruher Hof 03; Denkwürdigkeiten [illegible] Markgr. Wilhelm von Baden I 06.

Obst, Arthur, PA., ♔, Dr. phil., Red. „Hamb. Fremdenbl.". Altona-Bar[illegible] renfeld, Schubertstr. 12. (Wittenbe[illegible] $^{26}/_{9}$ 66.) **V:** D. Insel Neuwerk 88; Ver[illegible] Gesch. Hamb. b. 1300 90; Gesch. d. Cu[illegible] Tagebl. 92; Grandauer Gedenkb. (bear[illegible] 92; D. Nachtigall, Märchendichtg [illegible] Landen u. Stranden, Erzn. 04.

Obst, Emil, Lokal♔, Heimatkun[illegible] Sammelwesen, Heraldik, Kirchen-Ren[illegible] Leiter der städt. Samml. f. Heimatkun[illegible] u. Gesch. d. Kreises Bitterfeld. Bitte[illegible] feld, Plan. (Leipzig $^{14}/_{6}$ 53.) **V:** Festsc[illegible] z. Jub. d. 750jähr. Bestehens d. Schütz[illegible] Ges. z. Bitterfeld 84; B. u. Umg. währe[illegible] d. 30j. Krieges 87, 2. A. 00; Beschreibg [illegible] Gesch. d. Kreises B. 87/88; Festzeitg z[illegible] 250j. Jub. d. Fleischer-Innung zu B.[illegible] Führ. durch B. u. Umg. m. Stadtplan [illegible] Muldenstein bei B. u. das ehemal. Klo[illegible] Steinlausigk 95; D. Vorgänge z. Leipzi[illegible] Völkerschlacht 99; 2. u. 3. Bericht über [illegible] städt. Sammlung zu Bitterfeld 95 u. [illegible] Gesch. der Kirche zu Bitterfeld 06.

Obst, Georg, ⌨, ⚖, Finanz- u. Hande[illegible] wiss., Dr. d. Staatswiss., Doz. an d. H[illegible] delshochschule. Berlin-Halens[illegible] Westfälische Str. 61. (Breslau $^{25}/_{2}$ 73.) [illegible] Kapital-Anlage u. Wertpapiere 97, 7. [illegible] 06; D. Depositen- u. Kontokorrentverk[illegible] 98, 6. A. 04; WechselABC 98, 4. A. [illegible] Theorie u. Praxis d. Scheckverkehrs [illegible] Geld-, Bank- u. Börsenwesen 00, 4. A. [illegible] Wechsel- u. Scheckkunde 00, 2. A. 06; [illegible] ganis. d. Zahlungsverkehrs 01, 2. A. [illegible] Was muß d. Aktionär wissen? 01; D. [illegible] teubankwesen in d. Ver. Staaten v. Am[illegible] rika 03; Die Fachbildg d. Bankbeamten[illegible] die Fachkurse d. Vereins d. Bankbeamten [illegible] Berlin 04; Grundzüge d. Nat.-Ökonomie[illegible] **H:** D. Buch d. Kaufmanns 05, 2. A. [illegible]

Obst, J. G., ✎, Erz., Lehr. Wohla[illegible] **V:** Goldenes Buch d. Erziehg 03; Kai[illegible] Wilhelm II. u. Kaiserin Auguste Viktor[illegible] Erzn. u. Schildergn 04 u. a. m. ().

Oechelhaeuser, Adolf v., Lit.☆, Kunst=, Dr. phil., ThSchP., GehHofR. arlsruhe i. B. V: D. Miniaturen d. iv.=Bibl. zu Heidelberg I 87, II 95; Der lderkreis z. Wälschen Gaste d. Thomasin n Zerclaere 90; D. Heidelberger Schloß u. 02; D. mittelalterl. Wandgemälde Großh. Baden I 94; Kunstdenkmäler Großh. Baden IV, 1. 95, 2. 97, 3. 01, 4. 06; kunstgeschichtl. Unterr. a. d. deutsch. chschulen, Rektoratsrede 02; Gesch. der oßh. Akad. d. bildenden Künste 04; Aus Feuerbachs Jugendjahren 05.

Oechsler, Robert, ASV., Humor, ♆, erR. Rottweil i. Württb. (Heil= nn 29_4 51.) V: Was der Neckar rauscht, 90; Von hoher Warte 92; Gedichte 98; m Sehen geboren, z. Schauen bestellt, Dichtgn 06.

Oechsli, Wilh., ☆, Dr. phil., o. Prof. a. lytechn. u. Univ. Zürich. (ebda $^6/_{10}$) V: Üb. d. Hist. Miscella u. d. Anonus Valerianus 73 II; Bilder aus d. ltgesch. 78/79 II, 5. A. 07; Lehrb. f. d. ch.=Unterr.; Allg. Gesch. 83, 2. A. 94; Schweiz.=Gesch. 85, 3. A. 07; Quellenb. chweizergesch. 86, 2. A. 00, u. F. 93; Sempach. Schlachtfeier 86; Orte u. Zuandte, Bd. XIII d. Jahrb. f. schweiz. ch. 87; Bausteine z. Schweizergesch. Beziehungen der Schweiz. Eidgenoss. eiche b. z. Schwabenkrieg 90; Anfänge chweiz. Eidgenoss. 91; D. Verbündeten Schweiz. Neutralität 98; D. Schweiz en Jahren 1798 u. 1799 99; Gesch. d. weiz im 19. Jahrh. I 04; Gesch. des en. Polytechnikums 05.

Oedenthal, Jac. (Ps. Froh=Wanderblut), AV., Reiseschild., ♆, Pfr. Düren heiml. (Berg. Gladbach $^9/_2$ 58.) V: Noz. Mülh. Gottestracht 86, 2. A. 96.

Oeder, Till v. der, s. Clobes, H. W.

Oederwald, Herm., s. Thielscher, Herm.

Oedin, s. Langwost, Heinrich.

Oedrich, Otto, Verkehrswesen. Großterfelde, Dersflingerstr. 20. (Ber= $^0_8$ 65.) V: Z. Reformfrage d. Pertarifs d. Eisenbahnen in Deutschland D. Insel Sylt 91; Wandergn durch d. tische Heimat südwestl. von Berlin bis Fläming 96.

Oefele, Baron Felix, ASV., med. ⚗ u. ur☆ (d. Hieroglyph.= u. Keilschrift=r), Dr. phil., Prakt. Arzt. Bad uenahr. (Wildberghof $^{24}_{12}$ 61.) V: nungsordng bei Schlaflosigkeit 00; chriftmedizin in Parallelen 02, 2. A. Materialien z. Bearbeitg babyl. Me= 02: Luftwechsel bei Störgn in den wegen 02, 2. A.: D. Angaben der iner Planetentafel P 8279 verglichen d. Geburtsgesch. Christi im Berichte d. thäus 03; Das Horoskop der Empfängnis Christi 03; Allg. Diätfragen f. Zuckerkranke 03, 4. A.; Butter als Arzneimittel 03, 5. A.; Ausführl. Untersuchg d. menschlichen Kotes 04, 3. A.; Statistische Vergleichstabellen zur praktischen Koprologie 04; Meine Diätordnung bei nierenkranken Kurgästen 05, 2. A. H: Mittelniederd. Text des Barthol. Salernitanus 91. ()

Offermann, Alfr. Frhr. v., DÖSchG., ☉, Sozialwiss., Rentier. Brünn, Dornrösselg. (ebda $^{15}_7$ 52.) V: Ariadne, Trag.; Lukretia, Tr.; Des Zufalls u. der Liebe Spiel, Lsp.; Der Dämon, Op.; Wissen u. Arbeit in sozialer Beziehung; Zukunft der Gesellschaft; Wachsender Fanatismus für allmächtige Staatseingriffe; Fictives Kapital als Ursache niedrigen Arbeitslohnes; D. Krone im österr.=ung. Quotenstreite; D. staatsrechtliche Vervollkommng Österreichs; D. Bedingungen d. konstitutionellen Österreichs; D. Verhältnis Ungarns zu Österreich; Parlamentarismus contra Staat; Parlamentarismus u. Kirche; Belladonna, O.=Text; Gesellenstechen, Sgsp.=Text; Venetianische Nächte, O.=Text.

Offner, Frz. Xav., (k.), ☆ (Biogr. i. bes.), ♆, Curat. Heilig Kreuz b. Kempten, Allgäu. (Nördlingen $^{23}/_7$ 68.) V: Leben d. sel. Crescentia Höß v. Kaufbeuren 00, 2. A. 01; D. sel. Maria Crescentia Höß v. Kaufbeuren, Dichtg 01; D. Schule d. sel. M. Cresc. Höß v. Kaufb., Katechet. Lehrb. 01; Christoph von Schmid, Dichtg 01; Brief a. d. Christkind, Bühnenst. 01; Wallfahrtsbüchlein von Heilig Kreuz bei Kempten, Geschichte u. Gebete 06.

Offner, Max, ⁂, Ψ, Dr. phil., GP. München. (Augsburg $^{23}/_{12}$ 64.) V: D. Psychologie Ch. Bonnets 93; D. Willensfreiheit 03; Zurechng u. Verantwortg 04.

Ofner, Julius, ⚖, Dr. jur., Advokat. Wien I, Wollzeile 12. (Horschenz $^{20}/_8$ 45.) V: Z. indukt. Methode im Recht 81; Beitr. zur exakten Rechtswiss. 83; Recht z. leben 84; Rechtsprinz. d. Arbeitslohnes 84; Servitutenbegriff nach röm. u. österr. Recht 84; Recht auf Arbeit 85; A. Ges. u. Heimstättenrecht 86; Wert u. Arbeit 87; Urentwurf u. d. Beratungsprotokolle d. österr. allg. BGB. 87; Rechtstheorie u. histor. Schule 88; Grundgedanke d. Weltrechtes 89; Reformvorschläge zum Strafgesetzentwurf 90; Österr. Sachenrecht 93; Erfurter Programm 94; Studien soz. Jurisprudenz 94; Rechtstheoret. Bemerkungen 98; Das Recht des Andern 02; D. Gefahr des Parlamentarismus für das Recht 03; Prozessualer Aufbau d. Rechtsfalls 04; Preßgesetzentwurf 05; Ges. mit beschränkter Haftung (mit Thorsch) 06.

Ohl, Ludwig, ♆, ☆. Ittlenheim b. Straßburg i.-E. (Mommenheim $^{12}_{10}$ 61.) V: Bertha v. Landsberg 95; Maria

Dusenbach 96; Gesch. d. Stadt Münster u. ihrer Abtei i. Gregorienthal 97; Les Trappistes en Alsace-Lorraine 98; Gildweiler, geschichtl. Notizen 99; Der Tourist im Wasgau; Was ich hörte 01; Was ich sang 06.

Oehl, Wilh., ♆, humor. Erz. in schl. Mundart, Sparkassenbeamter. Gruli ch i. Böhm. (ebda 12_9 60.) **V:** Vo drheeme! 97, 2. A. 98; Drhemme is drheeme 00.

Ohlenschlager, Friedr., (k.), prähist. u. röm. Zeit v. Bayern, Dr. phil., GRektor d. Ludw.-Gymn. München, Luisenstr. 54/3. (Niedernberg $2|_8$ 40.) **V:** Prähistorische Karte von Bayern 79—90; Römische Überreste in Bayern.

Oehler, Raimund, klass. Archäologie u. Topogr., Dr. phil., Prof. d. K. Kadettenkorps. Groß-Lichterfelde, Haupt-Kadetten-Anstalt. (Halle a. S. $23|_5$ 52.) **V:** De Tiberiani quae feruntur fragmentis 79; Bilderatlas zu Cäsars Büchern de bello Gallico 90, 2. A. 07; Klass. Bilderbuch, 1. u. 2. A. 92; D. letzte Feldzug d. Barkiden Hasdrubal u. d. Schlacht am Metaurus 97.

Oehler, Richard, ♆, Dr. phil. Florenz, via Bolognese 56. (Heckholzhausen $27|_2$ 78.) **V:** Fr. Nietzsche u. die Vorsokratiker 04; Ernst Baumann, aus d. Seelenleben ein. jungen Deutschen 04; Stimmungsbilder aus Florenz 06.

Ohlert, Arnold, ObLehr. a. d. Vorstädt. Realsch. Königsberg i. Pr. **V:** Engl. Unterrichtswerk 97/98 V; Das Studium d. Sprache u. d. geist. Bildg; Modern u. a. Nn. 99. ()

Oehlmann, Carl, Politik, Rom., Chefred. d. „Geraischen Tagebl.", Geschäftführender Gesellschafter des Verlags u. d. Buchdruckerei v. Fisahn & Habenicht. Gera, Gerberg. 1. (Braunschweig $6|_{12}$ 60.) **V:** Führer durch Blankenburg a. Harz u. Umg.; Im Banne der Schuld, R. 97; Aus niederm Hause, R. 02.

Oehlmann, Ernst, ◍, Dr. phil., Prof., Dir. d. Humboldtschule, Vors. d. Geogr. Ges. Hannover. Linden vor Hannov., Beethovenstr. 2. (Stade $21|_1$ 49.) **V:** Erläut. für d. schulmäßige Behandlung des Hirtschen Anschauungsbildes „Hauptform. d. Erdoberfläche" 87, 3. A. 06; D. deutsch. Kolonien 94, 3. A. 04; Ist es möglich, d. deutsche Auswanderung nach Kleinasien abzulenken? 94. H: Seydlitz, Geogr. 85/07; Landeskunde v. Braunschweig u. Hannover 89, 3. A. 07; „Rechts u. links d. Eisenbahn", 6 Hefte.

Ohly, Christian Adolf, ♆, ⌬, GObLehrer. Aschaffenburg. (Dernbach i. Hess.-Nassau $16|_6$ 74.) **V:** Ingeborg, Sch. 01; Rheingold, ges. Dichtgn 02; Der Schwäbische Dichterkreis 07.

Ohmann, Karl, Naturw., Hygiene, Re u. Verleger d. „Corresp. Ohmann", „D unentbehrliche Lokalredakteur" usw. Lü beck, Klosterstr. 5. (Liegnitz $24|_4$ 54.)

Oehmke, Frau Henny, geb. Krollman Kult.♛, Musik♛, Nov., Rom. Karls horst b. Berlin, Dönhofstr. 7. (Olde burg i. Gr. $23|_9$ 57.) **V:** Schwarz u. Rosi Nn. 89; Eva Normann, R. 91; Unt. Bl men u. anderes, Nn. 93; Lina-Walzer 9 Aus unsern Tagen, Nn. 96; Frau Magd lena, R. 97; Maienfrost, Nn. 97; Aus alle Kreisen, Nn. 98; Im Bannkreis d. Pflich R. 99; Ein mod. Ismael, R. 00; Hein gefunden, R. 02; Im Lebenskampf, Nn. 0

Ohneforge, Friedrich, ♆, **Ue:** Schu emer. Direktor. Sebnitz i. S. (So din $13|_9$ 34.) **V:** Große deutsche Jubelfei 88; Jubelfeier d. Hauses Wettin 89; Esai Tegnérs Frithjofssage 92; Wilhelm d. G Festdichtung 97; Schwedensang, I. Tegnérs ep. u. lyr. Dichtungen 97; En lands Sünden in Südafrika 00.

Oehninger, Friedr., ✝, Pfr. Lause b. Schaffhausen i. Schweiz. (Elgg $17|_3$ 37 **V:** Altes u. Neues a. d. Schatz christl. E kenntnis 78/80; Mod. Spiritismus 8 Rede d. Stephanus nach ihrer Bedeutu f. d. Gegenwart 80; Prinzip, Beruf u Entartung d. Protestant. 81; Anfecht 84; Ehe u. Ehehindernisse nach Gott Gebot 86; Abriß christl. Lehre für Kirch Schule u. Haus 86, 2. A. 92; Miniaturbil aus pers. Verkehr mit Vertretern vers Kirchen u. Richtgn 93; Wahrheiten f. u Tage 93; Paul Oehninger 94; Grundbeg d. Pastoralbr. 96; Gesch. d. Christent. in Gang durch die Jahrh. 97, 5. A. 02; Ch stentum u. mod. Weltanschauung 99; Leben Jesu 02.

Ohorn, Ant., Epik., ♆, Nov., ⌬, Lit. Dr. phil., Prof. a. d. Kgl. Gew.-Akadem Chemnitz, Kaßbergstr. 17. (Theresie stadt $22|_7$ 46.) **V:** Dorfengel, R. 72; Flie Holländer, E. 73, 3. A. 93; Klosterzöglin 75, 3. A. 05; Uhrmacher v. Straßb., D 75; Grundzüge d. Poetik 76, 2. A. 85; Sachs, Erz. 77; Tochter Judas, E. 7 Wanderungen i. Böhmen 79, 3. A. 9 Eisenkönig, Erz. 79, 3. A. 97; Aus nied Stande, R. 79; Grundzüge d. Lit.-Gesch 3. A. 98; Schlichtes Volk, ep. D. 80; Kom den Frauen zart entgegen, Lsp. 80; weiße Falke, Erz. 81, 2. A. 95; Im Lotto Lebens, R. 81; Wartburgsänge 81; M donna, E. 83; D. Pfaffe Amis a. d. Mh 83; Wie sich Herzen finden, R. 83; In e chischen Wettern, E. 84, 2 A. 85; Marsch Vorwärts, Erz. 84, 4. A. 99; Heimchen, 86; Es werde Licht, R. 86; Von deut Art 87; Fürst u. Bürger, Sch. 88; Deut Fürstenbuch 89; Im Cölibat, R. 90; He v. Szegedin u. andere Nn. 90; Emin, D

eiße Pascha i. Sudan, Erz. 90; D. deutsche
ed, Erz. 91, 2. A. 01; E. Märchen, Lsp.
: Fahnenwacht, G. 91; Bürgermstr. v.
ibeck, Erz. 91, 2. A. 92; In gerecht. Fehde,
. 92; D. Kommandant v. Königstein, Lsp.
; Der Ordensmeister, E. 92; D. Helden
Küste, Erz. 92, 2. A. 97; Wenn sich zwei
rzen scheiden, R. 93; Brevier u. Fiedel,
93; Herzog Ernst II. 94; Buch v. eisern.
nzler 94, 3. A. 99; D. neue Dogma, R.
II, 2. A. u. d. T.: Los v. Rom 03, 4. A.
; Sedania, Festsp. 95; Der letzte Staufe,
z. 96: Um Glauben u. Glück, R. 96; D.
utsche Gewissen, D. 96; Deutsch. Dich-
buch 97, 2. A. 07; Lützows wilde Jagd,
z. 97; Rübezahl, ep. D. 97; Karlsschüler
Dichter, Erz. 97; Albrecht d. Beherzte,
sp. 98: An Weimars Musenhofe, Erz.
: Schiller u. Goethe, Erz. 98; D. Tem-
lhauptmann, R. 98; A. Tagen deutsch.
t, Erz. 98; 2. A. 03; Die Dichterfürsten,
z. 98; Im Zwielicht, N. 99; Kais. Rot-
rt, Erz. 00; Altdeutsch. Humor 02;
eutsch. Erbe, R. 02; Im Zeichen des
urmes, R. 03; Ruhland, G. 03; Die
üder von St. Bernhard, Sch. 04, 8. A.;
lösbar, Sch. 05, 2. A. 06; Unter deutsch.
he, Erz. 05; Unter der grünen Raute,
06; Der Abt von St. Bernhard, Sch.
; D. Wasunger Krieg, Sch. 07.

Ohr, Wilhelm, ♚, ⊞, Dr. phil., UDoz., tarb. d. Württ. Kommission f. Landes-ch., Generalsekr. d. Nationalver. f. d. rale Deutschland. Tübingen, hingerstr. 14. (Wien $^{23}/_{9}$ 77.) **B**: D. rolingische Gottesstaat in Theorie u. axis 02; La leggendaria elezione di clomagno a imperatore 03; D. Kaiser-ng Karls d. Gr. 04.

Ohrem-Bonn, Herm. Jos. (Ps. Alphons Rhein, Herm. v. Ahrem, Hermann Wal-), (k.), PA., ✓, ♉, ⚓, **Uc**: EFSI, Red., kr. d. Lit. Gesellsch. Cöln a. Rh., Alte llg. 14. (Bonn $^{28}/_{8}$ 63.) **B**: Kais. Friedr. Bute 88, 3. A. 93; Fröhl. Rheinland 92; s Spaniens großer Zeit 00, 4. A. 07.

Ohrenberg, Bernhard, ASV., ✓, Ob.-ntn. a. D. Görlitz, Langenstr. 29 a. ber-Halbendorf, Kr. Lauban $^{19}/_{11}$ 36.) Romantisches u. Lyrisches aus dem sengebirge 72, 3. A.; Bunte Seifen-sen, Märchen u. Dichtgn: In lustiger sellschaft, Hum.; Lustspiele: Ich denke an, Die Vegetarierinnen.

Okonkowski, Georg, ASV., ♌. Ber-n-Wilmersdorf, Güntzelstr. 24. owrazlaw $^{11}/_{3}$ 63.) **B**: Um Thron u. ce, Sch. 89; Eine von den Vielen, Dr. Zwei Welten, D. 95; Der Heirats-rkt, Schw. 97; Der Rettungsengel, w. 99; Die Venus a. d. Markthalle, 99; Berlin nach Elf, P. 00; Die Insu-rin, Schw. 00; Das Ehegebot, Vers-lustsp. 00; Der glückliche Jack, Optte; Der Sonnenvogel, Optte; Diana im Bade, Optte 01; Die Schönheit des Weibes, Optte 01; Der Herr Hofmarschall, Schw.; Die Dame aus Tahiti, Optte 02; Wo blüht dein Glück? R.; Ein Liebesdienst, R.; Ein freudiges Ereignis, Schw. 03; Sie liebten sich Beide, R.; Nachtwandlerin, Optte; Im Schatten der Hansastadt, R.; Ein glücklicher Ausweg, Lsp.; Der Strohmann, Optte; Loanda, Optte 04; Das Vaterhaus a. d. Alster, R.; Familie Munkel, hum. R.; Die Erbin, Lsp. 05; Der Schlüsselroman, Lsp. (m. Arthur Lippschitz) 06; Die gelbe Gefahr, Schw. (m. Curt Kraatz) 06; Die kleine Diplomatin, Lsp. 06; Die Frau des Attachés, Dr. 07; Leutnant Goethe, Lsp. (m. Arth. Lippschitz) 07; Ledige Töchter, hum. R. 07.

Olaf, Henry, s. Pistohlkors, Harry v.

Olandus, J., s. Fuß, Bernh. Jos.

Olbrich, Karl, Deutsche Sprache, Liter. u. Volkskunde, ✓, Dr. phil., ObLehr. Breslau IX, Herzogstr. 36. (Groß-Glogau $^{30}/_{11}$ 65.) **B**: Goethes Sprache u. die Antike 91; Reisebilder aus Hellas 03; Die Freimaurer im deutsch. Volksglaub. 05.

Olden, Balder, ✓, ♉, Kritik, Nov. Auf Reisen; Adr.: Wien XIII, Eitelbergerg. 21 II. (Zwickau i. S. $^{26}/_{3}$ 82.) **B**: Aus der Mannschaftsstube 04, 3. A. 06; Feindschaft, Nn. 06; Vom Lukas, der ein anderes Röcklein gewollt, N. 06; D. Hamburg. Hafen 07.

Olden, Hans, BP., ♌, Nov., ✓, Rom. Berlin-Grunewald, Gneisistr. 10 a. (Frankfurt a. M. $^{5}/_{6}$ 59.) **B**: Ilse, Sch. 88; In d. Singakad., Genreb. 88; Gewittersegen, Sch. 89; D. Geigensee, Lsp. 90 (m. P. v. Schönthan); D. Glückstifter, Dr. 91; D. kluge Käthe, Lsp. 93; Thielemanns, Lsp. 94; D. offiz. Frau, Sch. 96: Nellys Millionen, Lsp. (m. W. Hegeler) 98; Finale, D. 99; Ein Gastspiel, Kom. (m. Ernst v. Wolzogen) 99; Tannhäuser, N. 01; Hermann u. Walter Soltau, R. 03; D. erste Krawatte u. a. Gesch. 03; Wiederkunft, Sch. 06.

Oldenberg, Herm., Sanskrit., Dr., o. UP. Kiel, Niemannsweg 92. ($^{31}/_{10}$ 64.) **B**: Religion des Veda 94; D. Literatur des alten Indien 03; Göttergnade und Menschenkraft in d. altind. Religionen 06 u. a. ( )

Oldenburg, Ludwig. Berlin C, Neu-Kölln a. W. 23 III. **B**: Nu man to, Jan! Erzn. a. d. nied.-sächs. u. oldenb. Volksleben 03. ( )

Olfers, Frl. Marie v. (Ps. M. Werner), Novellen. Berlin W, Regentenstr. 4a. (ebda $^{27}/_{10}$ 26.) **B**: Nov. u. a. 72; Erzählgn 93: Kinderbücher. ( )

Olinda, Alex. (eigentlich Alexander Schmidt), VB., ✓, Rom., **Uc**: EFIS, Dr.

phil., Red. London W, Bayswater, 31 Chepstow Place. (Pernau $^{22}/_{8}$ 38.) V: Prinzessin Tarrakanoff, R. 76, 2. A. 90; Die Emanzipierten, Lsp. 76; Hamburg u. s. Leute, Erz. 89; Weibl. Claude Lorrain, R. 83; Prätendentin, R. 89; Mod. Catilina, R. 89 III; Freund Allers 95; Die weiße Rose, hist. R. 96; D. Tochter d. Zarin, hist. R. 97; Im Herzen Zentralamerikas, hist. R. 98.

Oliven, Fritz (Pf. Rideamus), ♆, Dr. jur., RA. Berlin W, Potsdamerstr. 139. (Breslau $^{10}/_{5}$ 74.) V: Willis Werdegang 02; Hugdietrichs Brautfahrt, Versbuch 03; Berliner Bälle 04; Lenz u. Liebe 05; D. lustigen Nibelungen, Optte 05; Hugdietrichs Brautfahrt, Optte 06; Burlesken, 3 Einakter 06. ()

Olivet, H., s. Paysen, Hilda Ottilie.

Oelkers, Frau Elsa, geb. v. Kraatz (Pf. Ilse-Dore Tanner, Elsa Staark), Nov., Rom., Jugendschr., Märch., ⚓. Charlottenburg, Goethe-Park 9.

Ollendorff, Frau Irene, Theaterkrit., ✍, München, Hotel Roth. (ebda $^{20}/_{3}$ 49.) ()

Oloff, Robert, monistische Relig. ⁂, Privatier. Zoppot, Schäferstr. 13. (Königsberg i. Pr. $^{3}/_{2}$ 38.) V: Die Religionen der Völker u. Gelehrten aller Zeiten, e. Laien-Brevier 04 II. *

Olshausen, Justus, ⚖, bes. Strafrecht, Dr. jur., ObReichsanw. Leipzig, Bosestr. 7. (Kiel $^{10}/_{4}$ 44.) V: Einsprüche dritt. Personen i. d. Exekutionsinstanz 74; Einfluß v. Vorbestrafungen 76; Kommentar z. RStrGB. 79/83 II, 7. A. 05; Textausg. der Strafgesetzgebung des D. R. m. Anmerk.: I. Strafgesetzb. 84, 8. A. 05; II. StrafprozeßO., 2. A. 05; III. Militärstrafgesetzgeb 02; IV. Strafnebengesetze 93, 2. A. 02; V. Ges. betr. geistiges u. gewerbl. Eigentum 94, 2. A. 03; VI. Ges. betr. Gewerbewesen u. Arbeiterversicherung 03; VII. Ges. betr. Abgabenwes. 03; VIII. Auslieferungs- u. Konsularverträge 03; IX. Strafgesetzgebung f. d. Konsulargerichtsbezirke u. Schutzgebiete 03; Beitr. z. Ref. d. Strafprozesses 85; Grundriß z. rechtswiss. Vorlesungen a. d. kgl. Forstakad. zu Eberswalde 89/91 III.

Olshausen, Otto, Ur♛, Dr. phil., Vorst. d. Märk. Hauses f. Krankenpflege. Berlin SW, Anhaltstr. 5. (Kiel $^{7}/_{7}$ 40.) ()

Olshausen, Robert, Geburtshilfe, Dr. med., o. UP. u. Dir. d. UFrauenKlinik, GMedR. Berlin N, Artilleriestr. 19. (Kiel $^{3}/_{7}$ 35.) V: Fachschriften. (*)

Oelsner, Ludw., ♛, Dr. phil., Prof., RGObLehr. a. D. Frankfurt a. M., Arndtstr. 9. (Bernstadt i. Schl. $^{22}/_{12}$ 31.) V: Jahrbücher des fränk. Reiches unter König Pippin 71; D. Volkswirtsch.-Unterricht auf Schulen 88; Volkswirtschaftskde 01. Ue: Kaiser Karls IV. Jugendleben, vo ihm selbst erzählt 85, 2. A. 99.

Olszewski, Frau Lucia, geb. Ewal (Pf. L. Ewald), ASV., ✍, Nov., Humo Skizze, Erzähl., Jugendschriften (Märche Sagen), Lehrerin. Kiel, Langersege 33. (Potsdam $^{13}/_{12}$ 58.)

Oltmanns, Friedr., ⚷, Dr. phil., o. UP Red. d. „Botan. Zeitg". Freibur i. B., Hildastr. 49. (Oberndorf i. Han $^{11}/_{7}$ 60.) V: Beitr. z. Kenntn. d. Fucacee 89; Morphologie u. Biologie d. Alge I 04, II 05.

Oelwein, Arthur, DOSchG., VB., Nov ♆, ✍, Kritik, Dr. jur. Wien IX, Lieb teusteinstr. 91. (ebda $^{20}/_{3}$ 68.) V: A. Ferienzeit, G. 88; Die Erbsünde, Myst rium 97; Suchende, R. 99; Starke, R. 0 Neunzehn Märchen, Prosadichtg 02; Eise hut u. Pfauenfeder, Lr. u. Aventiure des fahrenden Ritters 06.

Ölzelt-Newin, Anton, ⁂, Dr. phi Wien I, Schotteng. 10. (ebda 54.) V: Unlösbarkeit d. ethischen Probleme 83; Grenzen d. Glaubens 85; Über Phantasi vorstellungen 89; Üb. sittl. Dispositione 92; Kosmodicee 97; Weshalb das Pr blem d. Willensfreiheit nicht zu lösen 00; Kleinere philosophische Schriften 0

Omega, Walter, s. Hengst, Wilhel

Ommerborn, Christ. (Pf. Stian Me ho, Alf. Born-Ommer, Johs. Jos. Christ ansen, Franz Ullmann, Paul Börner ASV., Belletr., Antipolitik, Geschäft führer d. Sozialästhetisch. Vereinigg Deutschl., MitHrsg. u. Chefred. d. „N tur-, Haus- u. Volksarzt", Hrsg. der „M dernen Feuilleton-Korrespond.". Fran furt a. M., Schloßbornerstr. 61. (Leun $^{28}/_{4}$ 63.) V: Der Tyrann, Dr. 86; Soph Karlowna, Dr. 88; Aphorismen zur E ziehung eines stolzen Menschentums I 0 II 03; Die Leiden einer hochachtbare Dame unter der Büreaukratie 03; Bank rott und Irrenhaus 04; Blut, R. 05; Ji Box, R. 05; Der hypnotische Verbreche klub, R. 05; Satanella, R. 05; Ein We wolf, R. 05; Robespierre Rotkopf, R. 0 Das geheimnisvolle Bleibergwerk, R. 0 Ein Teufel in Menschengestalt, R. 0 Nana Franssон, R. 06; Weibliche Männe Nu. 06; Die Chinesenkneipe, R. 06; D Irrenarzt, R. 06; Der böse Geist, R. 0 Der geheimnisvolle Phonograph, R. 0 Abbé Fulminant, R. 07; Das heili Sonnenauge, R. 07; Teuflische Liebe, 07; D. Fürstin des Umsturzes, R. 07; D Mädchenschlächter, R. 07; Der enthau tete Tote, R. 07; Brandstifter Treppe Geschichte, R. 07; Gemarterte Liebe, 07. H: D. freie Dichter 94.

Ommerborn, Karl (Pf. L. Remm (k.), ⚓, ⁂, ⊙, Erz., Rektor. Cha

ottenburg, Kathol. Präparanden-
nstalt. (Elberfeld $^{24}{}_{1}$ 60.) ()

Ummerborn, Frau Line, geb. Pollich,
ournalist., Belletr., Übers. Emmen-
ingen i. Bad. (Schweinfurt $^{27}{}_{3}$ 80.)

Umpteda, Georg Frhr. v., ♆, Nov.,
omane, ○, ObLtn. a. D., Kammerherr.
Merau i. Südtir. (Hannover $^{29}{}_{3}$ 63.)
: Von der Lebensstr. u. a. G. 90, n. A.
5; Freilichtbilder, N. 91, 2. A. 01; Die
ünde, R. 92, 9. A. 06; Drohnen, R. 93,
. A. 05; Vom Tode, N. 93; Unt. uns
nggesellen, N. 94, 6. A. 04; Nach dem
anöver, D. 94; Unser Regiment, ein
eiterbild 95, 7. A. 05; Die sieben Ger-
opp, N. 95, 6. A. 06; Leidenschaften, N.
6, 4. A. 06; Sylvester v. Geyer, R. 97 II,
3. A. 07; Maria da Caza, R. 97, 5. A. 04;
er Zeremonienmeister, R. 98, 6. A. 06;
eibl. Menschen, N. 98, 5. A. 03: Eheliche
iebe, Dr. 98; Philister über dir! R. 99.
. A. 01; Eysen, Deutsch. Adel um 1900,
. II, 12. A. 05; Lust u. Leid, N., 4. A. 00;
onte Carlo 00, 6. A. 06; Die Radlerin,
—4. A. 01; Cäcilie v. Sarryn, R. 01 II,
. A. 06; D. schönere Geschlecht, N. 02,
. A. 03; Traum im Süden, N. 02, 7. A.
3; Aus groß. Höhen, N. 03, 6. A. 04;
erben, N., 1.—5. A. 03; Denise de Mont-
idi, R., 1.—5. A. 04; Heimat d. Herzens,
. 05, 8. A. 06; Herzeloïde, R. 05, 10. A.
3; Normalmenschen, R., 1.—9. A. 06;
. Glücksjunge, R. 06, 9. A. 07. **Uc:** Ossit,
lse; Maupassants ges. Werke. ()

Ucken, Aug., ✉, Dr. phil., o. UP.
ern, Schanzeneggstr. 17. (Heidelberg
$^{7}{}_{4}$ 44.) **V:** Untersuchg üb. d. Begriffe d.
tatistik 60; Wiener Weltausstellg 1873 73;
. Smith u. J. Kant 77; D. ält. Mirabeau
. d. ökon. Ges. in Bern 86: Die Maxime
aissez faire et laissez passer 86; Was
gt die Nationalökonomie als Wissensch.
. die Bedeutung hoher u. niedriger Ge-
eidepreise? 01; Gesch. d. Nat.-Ökonomie
02. **H:** Quesnay, Oeuvres économ. et
il. 88; Berner Beiträge z. Gesch. d.
at.-Ökonomie. ()

Ucken, Hermann, neuere ♔, Dr. phil.,
UP. Heidelberg, Beethovenstr. 3.
Oldenburg $^{16}{}_{11}$ 69.) **V:** Lassalle 04: D.
ss. Staat u. d. Landesuniv. Gießen
u. m. a.

Uet, Otto, deutsch. Recht, Zivil-Proz.,
r. jur., Amtsrichter, UDoz. Kiel, Hol-
nauerstr. 85. (Berlin $^{1}{}_{4}$ 66.) **V:** Erbrechtl.
tellg d. Weiber i. d. Zeit d. Volksrechte
3; Gesch. d. Prozeßeinleitungsform. im
dentl. deutsch. Rechtsgang 91; Deutsch.
heaterrecht 97; Verwandtschaftsrecht d.
GB. für das Deutsche Reich 99: Kom-
entar z. BGB. Eherecht 04.

Upitz, Richard, Ψ, Dr. phil., Prof.,
ObLehr. Leipzig, Waldstr. 60 B.

(Wurzen $^{2}{}_{1}$ 59.) **V:** Schauspiel u. Theater-
wesen d. Griechen u. Römer 89; D. häus-
liche Leben derselben 94.

Uppel, Alwin, ◉, ✉, Dr. phil., Real GP.
Bremen, Lübeckerstr. 31. ($^{31}{}_{3}$ 49.) **V:**
Landschaftskunde, 2. Ausg. 88; Einzelbilder
aus d. Weltwirtschaft (Wolle, Baumwolle,
Tabak, Reis, Getreide) 91 ff.; Terra in-
cognita 93; Baumwolle 02; Natur und
Arbeit, e. allg. Wirtschaftskunde 04 II;
Landeskunde des Brit. Nordamerika 06;
Wirtschaftsgeographie d. Ver. Staaten 06.
H: Hirts Geograph. Bildertafeln, 3. A. 03;
Hirts Geograph. Bilderschatz, 6. A. 06.

Uppeln-Bronikowski, Friedr. v., ✓,
Leutn. a. D. Berlin W, Bayreutherstr.
35. (Cassel $^{7}{}_{4}$ 73.) **V:** Aus d. Sattel ge-
plaudert 98, 2. A. 05; Militaria 04; Fesseln
u. Schranken, R. 05. **H:** D. blaue Blume
(m. Dr. L. Jacobowski) 01; M. Maeter-
linck, Aglavaine u. Selysette; Henry Beyle
(de Stendhal), Üb. d. Liebe 03; Renais-
sance-Nov. 04; Bekenntnisse e. Egotisten
05; D. Kartause v. Parma 06. **Uc:** Henri
Lichtenberger, R. Wagner 98, Heinrich
Heine 05; André Lichtenberger, Herr v.
Migurac, R. 05; M. Maeterlinck, Prin-
zessin Maleine 02, Drei Alltagsdramen 01,
Drei mystische Spiele (2. A.) 02, Pelleas
u. Melisande (2. A.) 02, Zwei Singspiele
01, Monna Vanna (21. A.) 03, Joyzelle
(4. A.) 03, D. Wunder d. hl. Antonius
(3. A.) 04, Schatz der Armen (2. A.) 02,
Weisheit u. Schicksal (4. A.) 02, Das Leben
der Bienen (4. A.) 03, D. begrabene Tem-
pel 02, Der doppelte Garten (2. A.) 04,
Die Intelligenz der Blumen (2. A.) 07;
G. Rodenbach), Das tote Brügge 02, Im
Zwielicht 05; H. de Régnier, Seltsame
Liebschaften 03, In doppelten Banden 04;
H. Beyle (de Stendhal), Rot u. Schwarz (2.
A.) 06; G. de Maupassant, Nachlaß I. Vater
Milon 99, II. E. Abenteuer in Paris 00,
Sonntagserlebnisse eines Pariser Spieß-
bürgers 01; E. Rostand, Die Prinzessin im
Morgenland 05; E. Seillière, D. roman-
tische Krankheit 07.

Uppen, J., s. Oppenheim, Ida.

Uppenheim, Adolf (Ps. A. O. v. Poz-
sony), Fr. Jordan, S. Mosen), VB., PA.,
Roman, ○, ✓. München, Mann-
hardtstr. 10. (Preßburg $^{28}{}_{7}$ 45.) **V:** Deutsch.
Theater- u. Kunst-Lexikon (m. Ernst Gettke);
Die Veilchenprinzessin 70; Vater Jahn 71;
Der letzte Jude 71; Ferdinand Lassalle 72;
Von Gottes Gnaden 72; Albert Lortzing
73; Wie denken Sie über Österreich? (m.
Gust. v. Moser); Wie steh ich da? (m. J. B.
Schweitzer) 73; Um die Scholle 74; Der
erste Stein (m. Jul. Rosen); Wir (mit
dems.); Das goldene Kalb (m. dems.);
Vergänglich (m. G. v. Moser); Der König
hats gesagt (m. G. W. Schmidt); Der

Sündenbock (m. C. Laufs); Eine Stunde Kaiser v. Österreich 77, 5. A.; Bartelmanns Leiden (m. Dr. Hugo Müller); Die Salonzigeunerin 78; Süßes Gift 80, 2. A.; Der ewige Premier (m. Konrad Dreher); Der Schuß im Nebel (m. Hans Neuert) 83; Die gekreuzigte Magdalena 87; Der Roman Rich. Wagners 02, 4. A.; Franz Liszt u. Hans v. Bülow 03; Offiziersehen 04, 2. A.; Leutnants a. D. 04, 2. A.; Der Ehemann meiner Frau, Lsp. (mit Max Neal) 04; Wir Japaner, Lsp. (desgl.) 04; 's greane Revier, Vst. (desgl.) 04; Märtyrerinnen der Liebe 05; Die Theater-Madonna 05; Der Held des Tages (m. Tann-Bergler) 05; Als Venedig unterging 05; Der Herr Stellvertreter 06; Wenn wir wieder jung werden 06. **MitV:** Sherlock Holmes, Kom. 06.

Oppenheim, Frau Ida (Ps. J. v. Düren, J. Oppen), DSch., Roman. Berlin SW, Wartenburgstr. 14 II. (Eibenschütz, Mähren $^{28}/_{8}$ 65.) **V:** Ins Leben hinein 06; Inge Wilhelmi 07. *

Oppenheim, Paul, ▲, Paläontologie, Dr. phil., Prof. Gr.-Lichterfelde-W, Sternstr. 19. (Berlin $^{28}/_{5}$ 63.) **V:** Fachschr.

Oppenheimer, Felix Frhr. v., Dr. jur., k. k. Min.-Konzipist im Handelsmin. Wien I, Kärntnerstr. 51. (ebda $^{20}/_{2}$ 74.) (*)

Oppenheimer, Frz. (fr. Dr. Friedrich Ranzow, Janus), BP., ✍, ⚇, 𝒻, ⊞, Dr. med. Groß-Lichterfelde W, Bellevuestr. 44c. (Berlin $^{30}/_{3}$64.) **V:** Weg zur Liebe 87; Föhn, Sch. 93; Ferienwanderung 94; Freiland in Deutschland 95; Siedelungsgenossenschaft 96; Großgrundeigent. u. soz. Frage 98; D. v. Liliencron 98; Das Bevölkerungs-Prinzip des T. R. Malthus usw. 01; D. Grundgesetz d. Marxschen Gesellschaftslehre 03; Der Staat 07.

Oppermann, Karl F. W., ASV., ⚇, ♆, 𝒻, ⚙, Dipl.-Ing., Königl. RegBauführer. Leipzig, Gneisenaustr. 3. (Hannover $^{4}/_{1}$ 81.) **V:** D. sizilianische Vesper, Dr. 02; Schillerfestspiel 05; Welt u. Seele, G. 05. **H:** Hannoverscher Musenalmanach f. d. Jahr 1905 04.

Oppermann, Otto, ASV., ♕, ♆, Dr. phil., Lektor (a. o. UP.). Utrecht, Heerenstraat 7. (Blasewitz $^{10}/_{6}$ 73.) **V:** Ged. 96; Gesch. d. Bonner Burschenschaft, 2. A. 96; D. sächs. Amt Wittenberg i. Auf. d. 16. Jahrh. 97; Neue Ged. 01; Führer durch die Münzsammlung im hist. Museum zu Cöln (mit Menadier) 02.

Oer, Franz Frhr. v., (k.), Domherr, Monsignore. Graz, Bürgerg. 1. (Dresden $^{30}/_{9}$ 52.) **V:** Zwerger Fürstbischof 97. **H:** Joh. B. Zwerger: Apis ascetica 94, 2. A. 00, Skizzen f. Ansprachen a. Klosterfrauen 00; D. Priester i. s. Vorb. u. s. Amte 02. ()

Oer, P. Sebast. v., (k.), OSB. Beuron i. Hohenzoll. (Dresden $^{14}/_{9}$ 45.) **V:** Ein Tag im Kloster 97, 3. A. 02; Handb. f. Oblaten des heil. Benediktus 98, 2. A. 03; Unsere Schwächen 03, 5. A. 06.

Orbing, L., s. Falk, Norbert.

Ordenstein, Heinrich, Musikwiss., Prof., HofR., Dir. d. Großh. Konservatoriums, M. d. Sachverständigenkammer. Karlsruhe i. B., Sophienstr. 35. (Worms $^{7}/_{1}$56.)

Oréans, Karl, (k.), hist. Gramm. u. Lit., Ψ, Dr. phil., Prof. am Realgymn. mit RealSch. Weinheim i. Bad., Sulzbacher Landstr. 2. (Wiesloch $^{14}/_{5}$ 63.) **V:** Die E-Reime im Altprovenzalischen 88; Die O-Laute im Provenzalischen 91; Die Leyguessche Reform d. franz. Syntax u. Orthographie 01.

Orelli, Konr. v., D., Dr. phil., o. UP. Basel, Bernoullistr. 6. (Zürich $^{25}/_{1}$ 46.) **V:** Hebr. Synonyma d. Zeit u. Ewigkeit 71; Durchs heil. Land 78, 4. A. 90; Alttestam. Weissagg v. d. Vollendg d. Gottesreiches 82; D. Propheten Jesaia u. Jeremia 87; Jesaia, 3. A. 04; Jeremia, 3. A. 05; Ezechiel u. d. 12 klein. Propheten 88, 2. A. 96; Sehet, welch' e. Liebe 92, 7. A. 03; Christus u. a. Meister 93; Deutsche Ausg. v. J. Robertson, Alte Religion Israels 96, 2. A. 05; Allg. Religionsgesch. 99; La Valeur Religieuse de l'Ancien Testament 05.

Orliczek, Allwis Rüdiger (Ps. Allwis Rüdiger), DOSchG., Journalist., ♆, Statthalterei-Revident, ThSchDoz., Konserv. d. Landesmuseums. Brünn, Lessingstraße 6. (Blansko $^{21}/_{6}$ 70.) **V:** Lyrisches Vorspiel 93; Eichenblätter 93; Jungmähr. Dichtg 94; Da u. dort 01; Aus letzten Jahren 01; Aus wahrdeutsch. Brust 02.

Ormános Sandor, s. Böhme, Marg.

Orsini u. Rosenberg, Loth. Graf v., Rom. Klagenfurt. (Loretto b. Klagenfurt $^{8}/_{10}$ 53.) **V:** Kobold 89; Melanie u. Feodora 89; Nachkomme Gottfrieds von Bouillon 90; D. neue Hofmeister 91; Itineraria d. ehrs. Hanns Streinz (mhd.) 92; D. verborgene Schatz 93; M. Baumkirchers Tagebüchlein (mhd.) 93; Führer durch Velden 93; D. unheiml. Reisende 94; Pfahlbauten u. Keltenschädel am Wörthersee 94; D. geheimnisvolle Jäger 95; M. alter Sonderling 96; D. weiße Waller 97; D. Fischgeier 00; Das Gewicht der Seele 01. ()

Oertel, Georg, Nov., Publ., ♆, Polit., Dr. phil., Chefred. d. „Deutsch. Tagesztg". Berlin-Südende, Bahnstr. 16. (Groß-Dölzig $^{27}/_{3}$ 56.) **V:** Gesch. d. Genrebildnerei bei d. Hellenen 79; Lit. Strömungen d. neuest. Zeit 87; Müller in Buschdorf, Erz. 88; Liedergrüße an Deutschlands jung. Kaiserpaar 88; Aus meiner

Soldatenzeit, Hum. 88; Rainhof, Erz. 89; Die Waldschmiede, Erz. 90; Zum Lichte, Erz. 91, 2. A. 91; Aus der Jugendzeit 91; Der Konservatismus als Weltanschauung 93; Bilder a. d. sächs. Gesch. 94; Wahrer Adel, R. 96; Lieder 97, 2. A. 00; Neue Lieder 05.

Oertel, Otto (Pf. Werner Walden), VB., ♀, ⚽, Roman, ⌂, Dr. phil. Dresden-A., Tiergartenstr. 6. (Röhrsdorf $^{30}/_{10}$ 72.) V: Ernste u. heitere Gesch. u. Gedanken 96; D. Wald u. seine Bewohner im deutsch. Liede 97; Die Naturschilderung b. den deutsch. geograph. Reisebeschreibern d. 18. Jahrh. 99; Amerika, Betrachtungen 01; Amerika, Schilderungen 01; D. große Drama 01; D. Volksgraf, Dr. 02; Henze Heintzen, e. Stück niederdeutsch. Bauernlebens in 4 Aufz. 05; Die Waldschnepfe, Dr. 06.

Orterer, Georg Ritt. v., (k.), Ψ, ⚿, Dr. phil., GRekt., ObStudR., Mitgl. d. oberst. SchulR., Präsid. d. bayr. Kammer d. Abg. München (Wörth $^{30}/_{10}$ 49.) V: Beitr. z. vgl. Kasuslehre im Zend u. Sanskrit 73.

Orth, Johs., ⚷, ☙, Dr. med., o. UP., MedR., Hrsg. v. Virchows Archiv f. pathol. Anatomie u. Physiologie u. f. klin. Medizin (seit 03). Berlin-Grunewald, Humboldtstr. 16. (Wallmerod $^{14}/_{1}$ 7.) V: Kompendium d. pathолog.-anatom. Diagnostik 76, 7. A. 08; Kursus d. normalen Histologie 78, 5. A. 88; Lehrb. d. spez.-pathолog. Anatomie I 87, II 1 93; Arbeiten aus d. Pathol. Institut in Göttingen 93; Mediz. Unterr. u. ärztl. Praxis 98; Aufgaben, Zweck u. Ziele d. Gesundheitspflege 04; Angeborene u. ererbte Krankheiten u. Krankheitsanlagen 04; Erläuterungen zu d. Vorschriften für d. Verrichten d. Gerichtsärzte usw. 05; Arbeiten aus d. Pathолog. Institut zu Berlin 06.

Orth, Otto, Rom., Belletristik, Hauptmann a. D. Berlin W 50, Neue Ansbacherstr. 13. (Greene, Braunschweig $^{29}/_{8}$ 7.) V: Unheilbar, R. 04; Ungetreu, R. 05. ()

Orthner, Franz, ♀, ⚷, ⌂. Augsburg, Sophienstr. 1. V: Frieda Weininger, Sch. 03. ()

Ortloff, Fr. Herm., ♃, Dr. jur., LGR. Weimar, Schröterstr. 7. (Jena $^{17}/_{9}$ 28.) V: Enzyll. d. Rechtsw. 57; D. Strafverfahren 58: Fiskalisch. Strafprozeß 59; Betrüge, Fälschung, Betrug 61 f. II; Zellengefängnis Moabit 62; Beschäftigung der Gefängnissträflinge 62; Methodologie 63; Jena u. Umgeg. 63, 3. A. 76; Adhäsionsprozeß 64; Lehrb. d. Kriminalpolizei 81; Verkehr mit Nahrgs.- u. Genußmitteln 82; Strafbare Handlungen 83; Wechselverkehr 85, 2. A. 87; Reform des Studiums der Rechts- und Staatswissenschaften 87; Gerichtliche Redekunst 87; Gerichtlich medizinische Fälle u. Abhandlungen 87/88 IV; Kurzschrift in der Rechtspflege 88; Physiolog. Kennzeichen für Beginn u. Ende d. Rechtsfähigkeit 90; Überschreitungen des Züchtigungsrechts 91; Strafbarkeits-Erkenntnis als Schuld-Voraussetzung 91; Staats- u. Gesellsch.-Vertretung i. Strafverfahren 92; D. Vorverfahren d. deutsch. Strafprozesses 93; Macht u. Recht im konstitut. Staate (pfd.) 93; Für od. wider die Berufung in Strafsachen? 96; D. Staatseinrichtungen in S.-Weimar-Eis. (anon.) 96; Zur Lehre von d. Beleidigung für die Rechtsübung 96; Z. Irren-Gesetzgebung 97; Radfahren im öffentl. Verkehr 99; D. deutsche Nachbarrecht von 1900 00; Der Fuchssturm b. Jena 00; Zwischenprüfg od. Zwischenzeugnis i. Rechtsstudium? 02; Invaliden- u. Altersversichg in vorübergehenden Beschäftigungen 03; D. Studium d. Rechts- u. Staatswissenschaft 03; Recht u. Staat, ein Organismus 03; Kandidatur d. Herz. Karl August v. S.-Weimar für den ungar. Königsthron (Dr. Verus pfd.) 04; Karl August v. Sachs.-Weimar u. die Universität Jena 1784—1828 (Dr. Verus pfd.) 04; Das Magyarentum in Ungarn 04; Die Konsumgenossenschaften im Neuen Zentralverband u. die Hamb. Großeinkaufs-Gesellsch. 06; Der Kampf um das Landtagswahlrecht im Großh. Sachsen 06; D. Bekämpfung der Konsumvereine 07; D. Verfassungsentwicklg im Großh. Sachsen 07; Gleichberechtigung d. Feuer- u. Erdbestattung 07. H: W. Bocks Handb. f. Sachs.-Weimar-Eis., 2. A. 00; Nachtr. 1 dazu 03.

Ortmann, Reinhold (Pf. Lothar Brenkendorf), VP., Rom., ⚷, ⌂. Pasing bei München, Prinzregentenstr. 18. (Berlin $^{28}/_{6}$ 59.) V: Neues Leben, R. 80; 50 Jahre eines deutsch. Theaterdir. 81; Lindows Kinder, Sch. 81; Ital. Flitterwochen, Sgsp. 82; In unser. vier Wänden, Sch. 85; M. Bühnen-Erlebnisse, hum. Nn. 85; Sein Jugendwerk, Lsp. 85; Moderne Römer, R. 88; Quisisana, R. 88; Der Afrikareisende, R. 89; Vaterland, R. 89; Madonna im Rosenhag, R. 90; Üb. dem Abgrund, R. 91; Der Bankdirektor, R. 92; Auf der Schattenseite, R. 92; Sakuntala, R. 93; Komödianten, R. 93; Jung. Ruhm, R. 93; Funken unt. d. Asche, R. 93; Erlkönigs Tochter, R. 94; Die Halligrose, R. 94; Um d. Liebe willen, R. 94; D. Apostel v. Sakrau, R. 95; Casamicciola, R. 95; Um eine Fürstenkrone, R. 96; Seidene Netze, R. 96; Schatten der Vergangenheit, R. 96; Vergiftetes Wasser, R. 95; Fiat justitia, R. 97; Rächer, R. 97; Das Recht d. Herzens, R. 97; D. Schauspieler, R. 97; Ohne Gewissen, R. 98; Unter d. Schwerte d. Themis, R. 98; D. Fehde d. Besiegten

R. 99; Notwehr, R. 00; D. Rätsel v. Elvershöh, R. 00; Fremde Welten, R. 00; V. Wege verirrt, R. 01; In Fesseln der Schuld, R. 01; Dunkle Wege, R. 02; Gespenstische Schatten, R. 03 II; Theaterblut, R. 03; Verspielt u. a. Nn. 03; Ein Geständnis, D. Herzogs Werbung, Nn. 04; Schönheitszauber, R. 05; D. Prinzessin, R. 05; Wer? R. 05; Wer wird siegen? R. 06; Malves Mitgift, R. 06; D. Brettldiva, R. 07; Zu feig, R. 07; Hohen-Gatow, R. 07; D. blonde Verhängnis, R. 07.

Oertmann, Paul, röm. u. deutsch. bürgerl. Recht sowie Civilprozeß, Dr. jur. et phil., o. UP., MitHrsg. d. „Archiv f. bürgerl. Recht". Erlangen, Rathsbergerstr. 28. (Bielefeld $^{3}/_{7}$ 65.) V: Die Fiducia 90; Die Volkswirtschaftslehre des Corpus Juris Civilis 91; D. Vergleich im Gem. Civilrecht 95; Volksrecht u. Gesetzesrecht 98; Kommentar zum BGB. (Schuldverhältn.) 99, 2. A. 06; D. volkswirtsch. Bedeutg d. BGB. 00; D. Vorteilsausgleichg beim Schadenersatzanspruch 01; Bayer. Landesprivatrecht 03; Samml. civilprozeßrechtl. Aufgaben 07; Schuldrecht 07 II.

Ortner, Max, Germanist., Dr. phil., Kustos der k. k. Studienbibl. Klagenfurt. (Linz $^{2}/_{9}$ 63.) V: Reimar der Alte, d. Nibelungen 87; D. Problem e. wissenschaftlichen Zentralbibliothek in Wien 98; Kant in Österreich und Milde 04.

Ortner, Norbert, Dr. med., o. UP. u. Dir. d. Mediz. Klinik. Innsbruck. (Linz $^{10}/_{8}$ 65.) V: D. Lungentuberkulose 93; Z. Klinik d. Cholelithiasis 94; Vorlesungen üb. spezielle Therapie d. inneren Krankheiten 98, 3. A. 02. ( )

Ortwin, O., s. Kievert, Meta.

Oertzen, Dietrich v., Nov., Biogr., Vors. d. sozial. Geschäftsstelle f. d. ev. Deutschland, Hrsg. d. „Johanniter-Wochenbl.". Berlin-Zehlendorf, Paulstr. 5. (Leppin $^{25}/_{7}$ 49.) V: Jasper v. Oertzen, ein Arbeiter im Reiche Gottes 05; D. deutsche Schaubühne als „moralische Anstalt" 05; Was treiben die Freimaurer? 4. A. H: Konservative Monatsschrift 81—96.

Oertzen, Frau Elisabeth v., geb. von Thadden, Humor, Erz., Dorfrom. Dorow b. Regenwalde i. Pomm. (Trigloff $^{19}/_{7}$ 60.) V: Eutenrike u. a. hinterpomm. Geschichten 01, 5. A. 04; Der Strandbauerhof 02, 2. A. 05; Meine Kuh u. and. hinterpomm. Geschichten 03; Mütterliche Reformgedanken 06.

Oertzen, Georg Frhr. v. (Ps. Lud. Robert, Georg Wanderer, Stephan Erdézy), ♆, Kammerherr, Kais. GenKonsul z. D. Freiburg i. B. (Schloß Brunn $^{3}/_{2}$ 29.) V: Geb., 3. A. 61; Heimgebrachtes; V. Vaterlande, R.; In Sonnenschein u. Wind, D.; Aus Kämpfen d. Lebens 68; Alte Bilder u. junge Blätter 69; Unt. dem Reichspanier 71; Selbstgespräche 73; Satiren u. Glossen e. Weltmannes (anon.) 74; Liebeslieder a. jungen Tagen 75; Erlebnisse u. Studien in d. Gegenw. (Ps. L. Robert) 75; Stimmen d. Lebens 76; Reime eines Verschollenen 77; Deutsche Träume, deutsche Siege 77; Adam kontra Eva (anonym), 2. A. 78; Schrullen 78; Eigene Wege 79; Epigramme u. Epiloge 80; Pera b. Poetenlicht 83; Lieder u. Leute 83, 2. A. 84; Aus d. Herbergen d. Lebens 86; E. Lyrikers Chronik 87; Randstriche u. Nesselreime 88; Sommerfahrt e. Junggebliebenen 88; Kais. Wilhelm, Kais. Friedrich 88; Schwarz a. Weiß (m. Marg. v. O.) 90; Lieder i. Wiederhall 90; Kapitel aus e. bewegten Leben v. 1855/64 95; Auf Schwarzwaldwegen 96; Worte f. Augenblicke 98; Unter uns gesagt 99; Nacht, Son. (Ps. St. Erdézy) 00; Greift nur hinein, neue Aphorismen 00; Vom Heimwege, Ritornelle 01; Symphonieen d. Windes, D. 01; Zwischen Runen u. Rosen 01; Es war ein Traum 02; Memoiren d. Zufalls, n. Dichtgn 06; Aus den Papieren eines Grüblers, neue Aphorismen 06; Vor der eignen Tür, Zeitged. 06; Am offnen Fenster, Terz. u. Son. 07; Nur auf ein Wort, Sprüche u. Epigr. 07; Am Jungbrunnen, n. Ged. u. Lr. 07.

Oertzen, Frau Margarete v., geb. v. Plüskow, Erz., ♆. Rostock, Lloydstr. 7 (Kowalz $^{14}/_{10}$ 54.) V: Er ist unser Friede, 3. A.; Deines Bruders Blut, Gesch. aus Armeniens Leidenstagen, 10. A.; Jauchzet dem Herrn! Lr.; Im Kleinen treu! 3. A.; Mit Gott, 2. A.; Auf d. Peterhof, 3. A.; Sonnenschein im Hause u. a. Gesch., 3. A.; Im Sonnenschein; Wenn ich Ihn nur habe! 3. A.; ER kann! 3. A. u. v. a.

Oertzen, Frl. Margarete v., jetzt: Fünfgeld, Frau Marg.

Orzolkowski, Helene, s. Poritzky-Orzolkowski.

Osa, Rich., s. Adler, Oskar.

Osborn, Max, BP., Kunst♛, Lit.♛, Dr. phil., Feuilleton-Red. d. „National-Ztg", Hrsg. d. „Jahresber. f. neuere deutsche Lit.-Gesch.". Berlin W, Luitpoldstr. 28. (Cöln a. Rh. $^{10}/_{2}$ 70.) V: D. Teufellit. d. 16. Jahrh. 93; Die Frauen in der Lit. u. Presse 96; Die deutsche Kunst im 19. Jh. 01; D. Holzschnitt, Monogr. 05; Moderne Plastik, Essay 05; Porträtmalerei, Essay 05; Reynolds, Monogr. 07. H: A. Musculus, Vom Hosenteufel 94; D. Kunst im Leben d. Kindes (m. Stahl, Feld u. a.) 02; Albrecht Dürers schriftl. Vermächtnis 05 u. A. 08; Ant. Springers Handb. d. Kunstgeschichte V. Bd., 3. u. 4. A. 07.

Oeser, Herm., Nov., Dr. phil., Dir. d. Lehrerinnenseminars. Karlsruhe i. Bad., Sophienstr. 31. (Lindheim i. H.

$^{27}_{11}$ 49.) **V:** Vom Tage, Lebensspiegelungen 88, 2. A. 95; Stille Leute 90, 5. A. 00; Des Herrn Archemoros Gedanken 91, 4. A. 99; Am Wege u. abseits 93, 3. A. 00; Maikinder 98, 2. A. 04; Aus der kleineren Zahl 01. **H:** Ein Hausbuch aus deutsch. Dichtung u. Prosa f. d. Zwecke d. Frauenbildung 90, 2. A. 01; Kunst u. Künstler, e. Lesebuch 01. ()

Oeser, Max, ♁, ☆, ✓, ✉, Prof., Bibliothekar d. öffentl. Bibl. Mannheim, großh. Schloß. (Dresden $^{27}_{3}$ 61.) **V:** Die öffentl. Bibl. zu Mannheim 96; Stadt Mannheim 97, 2. A. 99; Gesch. d. Kupferstechkunst zu Mannh. im 18. Jahrh. 00; Kunstpflege in Mannh. 00; A. d. Kunststadt Karl Theodors 01; Gesch. d. Stadt Mannheim 04; Die Mannheimer Drucke u. Buchausgaben zur Schillerzeit 05; Flickwort, der rote Teufel, Schiller-Dr. 06.

Oeser, Rudolf, ✉, Red. a. d. „Frankfurter Ztg.", M. d. R. u. d. Pr. AbgH. Frankfurt a. M.! (Coswig $^{13}_{11}$ 58.) : Besteuerg u. Lage d. Kleinhandels 01; Kartelle u. Syndikate 02. (*)

Osmin, H., s. Simon, Heinrich.

Ossen, H. Fr. v., s. Schildberger, Herm.

Ost, Hermann, Techn. ⚗, Dr. phil., HSchP., GRegR. Hannover, Jägerstr. 2. (Ellierode $^{17}_{2}$ 52.) **V:** Chemische Technologie 89, 6. A. 07.

Ostarir, s. Plawina, Oswald.

Osten, E., s. Huth, Friedr.

Osten, Hans v. d., s. Pawlecki, Johs.

Osten, Herbert v., s. Dequede, Else v.

Osten, Marie v. d., LP. Leipzig-Connewitz, Kochstr. 110. (St. Petersburg $^{17}_{4}$ 46.) (*)

Osterberg-Verakoff, Max (Pf. Ernst Verakoff), VJ&S., ♁, Nov., Rom., ✓, Lit., Red. u. Hrsg. d. „O'schen Fremdenbuhr.", „O'schen Haushaltgsbüch.", „Babybuch." u. d. „Rundsch. f. Ind. u. Handel". Stuttgart, Kaserneustr. 13 III. (Fürth . 65.) **V:** E. Verschwörung, Lsp. 86; Kunst u. Leben, Sch. 87; Himmlische Liebe, . 89; Sintflut 90; Sozialdemokratie, 4. 90; Heiteres u. Ernstes 91; Betrogene Betrüger, Lsp. (mit L. Gottschalk) 91; D. Lachende Bergwerk 92; 20 Tage durch Chicago (m. L. Gottschalk); Das Reich Idäa im J. 6000, R., 2. A. 93; Allg. üb. Stuttgart. Hoftheater 96; Fremdenführer: Bamberg, Cölu, Chemnitz, Darmstadt, Heilbronn, Ludwigsburg, Pforzheim-Wildbad, Reutlingen, Stuttgart, Würzburg: 50 Ausflüge von Stuttgart; Vor der Ehe, in der Ehe 07.

Ostéren, Friedrich Werner v., ♁, ✓, Lit, Satire. Wien III, Strohg. 19 und Schloß Weleslawin i. Böhm. ($^{18}_{9}$.) **V:** Merlin Ep. 90, 2. A. 06: Wir, Titiren 01; Domitian, Tr. 01; Schatten im Walde, Dichtg 02; Die Wallfahrt, Erz. 03; Christus, nicht Jesus, R. 06 II, 5. A. 07: Der Weg ins Nichts, Nn. 07.

Osterhaus, Frl. Bertha, ASV., Erz., Jugendschriften, Nov. Detmold, Sophienstr. 26. (ebda $^{10}_{6}$ 73.)

Osterhaus, Wilh., Dialekt, ♁, Roman. Detmold, Sophienstr. 26. (ebda $^{9}_{3}$ 40.) **V:** Juse Platt, G. 83; Odemissen, R. 93; Hermann, Cheruskerfürst, Tr. 94; Wilhelm d. Große, Festdichtg 97; Die Bürgerschützen Detmolds, Jub.-Schr. 00.

Osterheld, Erich, ✉, ♁, Nov., Essay, Kritik, Verlagsbuchhdlr. Berlin W 30, Neue Ansbacherstr. 13. (ebda $^{6}/_{1}$ 83.) **V:** Schattenspiele der Seele 04. **Ue:** Baudelaire: Raketen, Mein unverhülltes Herz, Tagebücher 07.

Osterlein, Nikolaus, s. Wirth, Moritz.

Osterloh, Frau Adele, Roman, ✓, ♁. Dresden, Wienerstr. 8. (ebda 57.) **V:** D. Andere, Lsp.; Der Mann seiner Frau, Lsp.; Ich denke daran, Solosp.; D. Zwischenmann, Lsp.; Ich deklamiere, Solosp.: Unt. Kameraden, R. 93; Der blonde Adjutant, R. 94; Das Ende, R. 95; Oberlehrer Gesenius, R. 96; Die Sünden der Väter, R. 98; Der Wahrheitsmund, Optte 99; D. März. v. Glück 00; Gockel, Hinkel u. Gackeleia, Märchsp.(m. M. Moris) 04. ()

Österreicher, ein, s. Sosnosky, Theod. v.

Osterrieth, Alb., BP., VB., Dr. jur., Prof. Berlin W, Wilhelmstr. 57/58. (Straßburg i. E. $^{23}_{9}$ 65.) **V:** Altes u. Neues z. Lehre v. Urheberrecht 92; D. Gesch. des Urheberrechts in England 95; Etude sur le barreau allemand 95; Kommentar z. Gesetz über unlaut. Wettbewerb 96; Le projet d'une nouvelle loi allemande sur le droit d'auteur 99; Die Reform des Verlagsrechts 00; D. Reform d. Urheberrechts 01; Das Urheberrecht an Werken d. Photographie 03; Die internat. Übereinkunft z. Schutze d. gewerbl. Eigentums (m. Axster) 03; D. Entwurf e. Gesetzes betr. das Urheberrecht an den Werken der bildenden Künste u. d. Photographie 04; La Convention de Paris du 20 mars 1883 et la protection internat. des marques de fabrique ou de commerce 06; Kommentar z. Kunstschutzgesetz 07. **H:** Gewerbl. Rechtsschutz u. Urheberrecht; Slg. der Patentmuster u. Markenschutzgesetze; Slg. d. Entscheidgn in Patentmuster- u. Markenschutzsachen.

Osthaus, Karl Ernst, Ethnograph., ✉. Hagen i. W., Folkwang-Museum. (ebda $^{15}_{4}$ 74.) **V:** König Saul, Tr. 96; Tagebuch meiner Reise mit J. H. Heinr. Schmidt durch Algerien u. Tunis 98. ()

Osthoff, Hermann, vergl. indogerman. Sprachwissensch., Dr. phil., o. UP., GHofR. Heidelberg, Blumenthalstr. 18. (Bill-

merich 18|4 47.) V: Quaestiones mythologicae 69; Forschgn i. Gebiete d. indogermanisch. nominal. Stammbildg 75/76 II; Das Verbum i. d. Nominalkomposition im Deutschen, Griech., Slav. u. Roman. 78; Morphologische Untersuchgn auf dem Gebiete der indogermanischen Sprachen (mit Karl Brugmann) 78/00 V; Zur Geschichte des Perfekts im Indogermanischen mit besonderer Rücksicht auf Griechisch u. Lateinisch 84; D. neueste Sprachforschg u. die Erklärg d. indogerm. Ablautes 86; Vom Suppletivwesen d. indogermanisch. Sprachen 99; Freie Worte, akad. Gelegenheitsreden 00; Etymologische Parerga 01. ()

Ostini, Fritz Frhr. v., PA., ✍, ⌂, ♆, Red. d. „Jugend". München, Rumfordstr. 1B. (ebda 61.) V: Großes u. Kleines, N. 88; Eduard Grützner 00; Hans Thoma 00; Fritz v. Uhde 02; Arnold Böcklin 04; Biedermeier mit ei, Lieder e. Zeitgenossen 04; Arme Seelen, Geschichten u. Schnurren 05; Wilhelm v. Kaulbach 06; Schwarmgeister, polit. u. a. Ged. 07.

Ostmann, Erwin, s. Kuk, Wladimir.

Ostwald, Hans, VB., BJ & SV., ⌂, Erz., soz. Stud., ✍, Hrsg. d. Großstadtdokumente. Neubabelsberg. (Berlin 31|7 73.) V: Vagabonden, N. 00, n. A. 07; D. Tippelschicksе, Brettl-Se. 01; Verworfene, Erz. 02; D. Bekämpfg d. Landstreicherei 03; Lieder aus d. Rinnstein, Anthologie I 03, II 04, III 06; Berliner Nachtbilder, Erz. 03; Der Kaiserjäger, märk. Vst. (mit Hans Brennert) 04; Zwei Gesellen, R. 04; Maxim Gorki, Monogr. 04; Großstadtdokumente: I Dunkle Winkel in Berlin 04, n. A. 05; IV Berliner Tanzlokale 05, V Zuhältertum in Berlin 05, VII Berliner Kaffeehäuser 04, n. A. 06; Ins Freie, Erz. 05; Das Berliner Dirnentum 05 f.; Rinnsteinsprache, Gaunerlexikon 06; Landstreicher, Monogr. 06; Frau Meyen, Erz. 06.

Ostwald, Wilh., ☿ u. ⁂, Dr. chem., med., sc., UP. a. D., GHofR., Hrsg. d. „Zeitschr. f. physik. Chemie" u. d. „Annalen d. Naturphilosophie". Großbothen i. Sachs. (Riga 2|9 53.) V: Lehrbuch der allgem. Chemie 85/87, 2. A. 91; Grundriß derselben 89, 3. A. 99; Hand- u. Hilfsb. zur Ausf. phys.-chem. Messungen 93, 2. A. (m. Dr. Luther) 02; Die wiss. Grundl. der analyt. Chemie 94, 4. A. 04; Elektrochem. 94; Grundlinien d. anorgan. Chemie 00, 2. A. 03; Vorlesungen üb. Naturphilosophie 02, 3. A. 05; Schule der Chemie I 03, II 04; Abh. u. Vortr. 04; Malerbriefe 04; Individuality and Immortality 06; Leitlinien der Chemie 06.

Oswald, Eugen, Politik, Lit. ♔, ♕, **Uc**: EFIPort u. i. d. EF, Dr. phil., Examinator an der K. Marine-Akad. zu Greenwich u. für Staatsdienstprüfgn, Schriftf. d. English Goethe-Society. London NW, 129 Adelaide Road. (Heidelberg 16|10 26.) V: Austria 1867 68; Early German Courtesy books 69; Direct Legislation by the People 69; Männer u. Frauen 78; Th. Carlyle 81; Nora u. was aus d. Puppenheim ward 91; Transactions of the English Goethe-Society 93; Browning Birthday Book 97; Goethe in England and America, bibliography 99; Goethe-Commemoration 00; The Legend of Fair Helen, as treated by Homer, Goethe, and others 05; Land u. Leute in England 06.

Oswald, Georg, s. Kaemmerer, Geo.

Oswald, Hugo, Aphorism., Bibliogr. Breslau VI, Posenerstr. 33. (Domb i. ObS. 9|9 65.) V: Sprechendes Leuchten 02. H: Schiller-Brevier 05; Grillparzer-Brevier 05; Mörike-Brevier 06.

Otis, Friedr., s. Seis, Ed.

Oetker, Friedr., ⚖, Dr. jur., o. UP. Würzburg. (Cassel 7|6 54.) V: Über d. Einfluß des Rechtsirrtums im Strafrechte 76; Verfolgungsrecht nach § 36 d. Reichskonkursordnung 83; Konkursrechtl. Fragen 88; Konkursrechtl. Grundbegriffe: 1. D. Gläubiger 91; D. Forderungspfandrecht im Konkurse 91; Kriminelle Haftung Dritter 92; Strafrechtl. Haftung der verantw. Red. 93; Gericht, Gerichtsherr, Verteidigung, Vorschläge zum Entw. d. Militär-Straf-Ger.-Ordnung 98; Die Reichskonk.-Ordg in neuer Gestalt 99; Strafprozeßbegründg u. Strafklageerhebg 00; Üb. Notwehr u. Notstand 03; Glaser-Oetker, Handbuch des Strafprozesses Bd. III 07. H: Lebenserinnerungen von Dr. F. Oetker 86 III.

Ott, Adolf (Ps. Flodatto), Hochgebirgs-Romane, Oberstltn. Freiburg i. B., Glümerstr. 15 I. (Lindau 10|3 49.) V: Studien üb. d. Etappenwesen (anon.) 91/92; Lehrgang im Felddienst u. im Schießen; Taktik d. Komp. u. des Bataill usw.; Etappenwesen Deutschlands, Österreichs, Italiens u. Frankreichs; Dienst bei d. Bezirkskommandos; Bei höh. Stäben, Feldzugserinnergn 91/98; Durch Dahome, Jugd.-Erz. 96; Alpenzauber, Jugderz. 98; Der Schürzenbauer, R. 00; Wildfeuer, R. 01; Memento mori! R. 02; D. Hexe von Garmisch, R. 03, 2. A. 04; D. Schuld, R. 04; Aus zwei Häusern 06. ()

Ott, Adolf, (k.), ✝, Staatswissensch., Dr., Divisionspfr. Trier. (Hechingen 12|9 69.) V: Die Besitzverteilung des landwirtschaftlich benützten Bodens im Großh. Baden 99; Das Budgetrecht des Deutsch. Reichstags 02; D. Bettelorden u. ihre Verteidigung durch Thomas von Aquin 03.

Ott, Arnold, ⌂, Dr. med., Arzt. Luzern. (Schaffhausen 40.) V: Agnes Ber-

nauer 89; Rosamunde, Tr. 92: Festakt zur Einweihung d. Telldenkmals 95, 6. A. 06; Die Frangipani, Tr. 96, 2. A. 01; Karl d. Kühne u. d. Eidgenossen, Sch. 97, 5. A. 06; Grabesstreiter, Tr. 97; Untergang, soz. Dr. 98; Festdrama z. Centenarfeier v. 1901 01, 12. A. 03; Ged. 02; St. Helena, Dr. 03; Hans Waldmann, Sch. 04.

Ott, Emil, ⁂, Dr phil. Heidelberg, Alleestr. 6. (Pforzheim $^{10}/_{12}$ 78.) **V:** Die Religionsphilosophie Hegels 04.

Otten, Frl. Else, Roman, Nov., **Ue:** FEHS. Berlin W, Keithstr. 16. (Amsterdam $^{27}/_{10}$ 73.)

Ottenthal, Emil v., ☆, Dr. phil., o. UP. Wien. (Taufers i. Tirol $^{15}/_{6}$ 55.) **V:** Die Bullenregister Martins V. u. Eugens IV. 84; Regulae cancell. apost. v. Joh. XXII. bis Nicolaus V. 88; Archivberichte a. Tirol (mit O. Redlich) 88/02 I—III. **Bearb:** Böhmer, Regesta imperii II; Die Regesten d. Kaiserreichs unter den sächs. Kaisern 93; Das k. k. Institut f. österr. Geschichtsforschung 1854—1904 04.

Ottersbach, Frau Martha, geb. Saenidig (Pf. Hedda Fromberg), ASV., Rom., Nov., Humor, Jugendschr. Hamburg, Niederufelderst. 20. (ebda $^{17}/_{11}$ 71.) **V:** D. Schwestern 01; Knospen u. Blüten 04.

Oettingen, Arthur v., ♃, Meteorologie, Dr. phys., o. UP. a. D., WStR., ord. HonUP. Leipzig, Mozartstr. 1. (Dorpat $^{28}/_{3}$ 36.) **V:** Harmoniesystem 66; Poggendorf, biogr.-liter. Handwörterb., B. III (für 1858/83) 98, B. IV (für 1884/1904) 04; Elemente des geom.-perspekt. Zeichnens 01; Die perspekt. Kreisbilder der Kegelschnitte 06. **Red:** Ostwalds Klassiker der exakten Wissenschaften.

Oettingen, Wolfg. v., ASV., Kunst☆, ✓, Dr. phil., Prof., GRegR. Reichenberg b. St. Goarshausen a. Rh. (Dorpat $^{5}/_{3}$ 59.) **V:** G. Greflinger v. Regensburg 82; Leben u. Werke d. A. Averlino, gen. Filarete 88; Ziele u. Wege d. neueren Kunstgesch. 88; A. Averlino Filaretes Traktat üb. d. Baukunst 90; Gedächtnisrede auf L. Müller 93; Chodowiecki 95; Unter der Sonne Homers 97; „National" 98; Fr. Beselschap 98; Die kgl. Akademie d. Künste in Berlin 1700—1900 00; Wegweiser durch d. kgl. Gemäldegalerie zu Cassel 02; Das Gesetz in der Kunst 03; Die Schicksale der Künstler 05; Die bunte Menge 06; D. Chodowiecki's Handzeichnungen 07; Berlin 08; Aus stiller Werkstatt 08. **H:** B. Cellini, Bd. 43 u. 44 d. Weim. Goethe-Ausg. 90; B. Cellini, Bd. 31 und 32 d. Cottaschen Jubil.-Ausg. v. Goethes Werken; Goethes Schrift. z. Kunst, Bd. 33—35 ders. Ausg. 03/04.

Oettingen-Spielberg, Emil Prinz zu, ♂. München, Fürstenstr. 13. (ebda $^{31}/_{5}$ 50.) **V:** Gedichte 05. ()

Oettinger, Paul, ⚔, Hauptm. a. D., Red. d. „Milit.-Zeitg". Charlottenburg, Berlinerstr. 145. (Torgau $^{14}/_{10}$ 48.) **V:** Führer f. d. Sedanpanorama in Berlin 86; Unt. Kurbrandenb. Flagge 86; Offizieradreßbuch f. Berlin u. Umg. 89/91; Bestimm. üb. d. Eheschließg v. Offizieren d. kgl. preuß. Heeres 01.

Ottmann, Rich. Eduard, klass. Ψ, Germanistik, Dr. phil., Prof., ObLehrer. Gießen, Schiffenberger Weg 12. (ebda $^{28}/_{4}$ 61.) **V:** Gramm. Darstellg d. Sprache d. althochdeutsch. Glossars Rb 86; Die reduplizierten Präterita in den germ. Sprachen 90; Büchlein vom deutsch. Vers 00. **Ue:** Musäos' des Grammatikers Hero u. Leander 88; Rolandslied d. Pfaffen Konrad 90; Mosella d. Decimus Magnus Ausonius 95; Mittelhd. Ged. v. Hero u. Leander 95; Alexanderlied des Pfaffen Lamprecht 98.

Ottmann, Victor, ✓, ⌂. Berlin SW 61, Lankwitzstr. 12. (Breslau $^{17}/_{4}$ 69.) **V:** Streifzüge in Toskana, an d. Riviera u. in d. Provence 95; J. Casanova v. Seingalt 00; Von Marokko nach Lappland 03; Rund um die Welt 05; Nach dem Pharaonenlande 07. **H:** Taschenb. für Schriftsteller u. Journalisten 93; Was soll ich lesen? 94. **Red:** Spemanns „Gold.Bücher" u. „Groß. Weltpanorama" 01/08; Eroberung d. Erde 08.

Ottmer, F., s. Franzos, Ottilie.

Otto, Dr., s. Hemfler, Otto.

Otto, A., Dialekt♆, Dr. Mittenwald, a. Isar. **V:** G'reimte Geschichtln aus 'm Oberland u. a. *

Otto, A. A., s. Vieweg, A. A. Otto.

Otto, Albrecht, ✓, Humor., Roman, **Ue:** H. Charlottenburg, Kantstr. 135. (Waren $^{30}/_{5}$ 82.) *

Otto, August, Reiseschriftst., Dr. phil., GLehr. Breslau, Tiergartenstr. 16. (Albendorf $^{28}/_{9}$ 51.) **V:** Breslauer Wanderbuch 89, 4. A. 95; Zur Geschichte der ältesten Haustiere 90; Die hohe Tatra 91, 6. A. 06.

Otto, Berthold, VB., Sozialpolitik, ☐, ✓, Hrsg. d. „Hauslehrer" u. des „Archivs für Altersmundarten und Sprechsprache". Groß-Lichterfelde, Holbeinstr. 25. (Bienowitz $^{6}/_{8}$ 59.) **V:** D. sozialdemokrat. Gesellschaft, was sie kann u. was sie nicht kann 93; D. Umsturz 96; D. Schulreform i. 20. Jahrh. 98, 2. A. 01; Agrarier, Arbeiter, Armee als innerer Dreibund d. Begehrlichen 98; Lateinbriefe 98/00, 2. A. 06 f.; Fünf Horaz-Oden, f. Quartaner lesbar gemacht 98; Fürst Bismarcks Lebenswerk, 99, 3. A. 03; Recht auf Arbeit 99, 2. A. 02; Lehrgang d. Zukunftsschule 01; D. Leipz. Bankkrach 01; Die Sage vom

Dr. H. Faust, d. Jugend u. dem Volk erzählt 01; Polen u. Deutsche 02; Mütterfibel 03; Vorlesebuch 03; Beiträge z. Psychologie des Unterrichts 03; Tirocinium Caesarianum, 1. Buch 03; Ein innerer Feind 03; Kind u. Politik 04; Hauslehrerbestrebungen, Altersmundart u. ihre Gegner 05; Besuch im Kieler Kriegshafen 05; Lat. Selbstunterricht 06; Vom königlichen Amt der Eltern 06; Deutsche Erziehg u. Hauslehrerbestrebgn 07. ( )

Otto, Eduard, Dr. phil., ♚, ♆, Dir. d. höh. Mädchenschule. Offenbach a. M., Biebererstr. 78. (Rüddingshausen $^{4}/_{7}$ 62.) **V:** Bevölkerung d. Stadt Butzbach (i. d. Wetterau) während d. MAlters 93; Bilder aus d. Leben des ersten Deutsch. Kaisers, G. 98; Das deutsche Handwerk in seiner kulturgeschichtl. Entwicklung 04; Deutsch. Frauenleben im Wandel der Jahrhunderte 03.

Otto, Ernst, s. Güthling, Otto.

Otto, Felix, s. Fischer, Felix Otto.

Otto, Ferd., ⚿, Dr. phil., ObLehr. a. d. Dorotheensch. Berlin W, Wichmannstr. 16. (Rieben $^{26}/_{12}$ 45.) **V:** Unterrichtsstoff d. I. u. II. Schuljahres 86/90: März.-Blüten 88; Auswahl deutsch. Ged. f. höh. Mädchensch. 90, 3. A. 02; Auswahl deutsch. Ged. f. höh. Knabensch. 91; Hohenzollern, Dichtgn 92; Rechenaufg. f. höh. Mädchenschulen 98/99, 8. A. 07; Arithmetik u. Algebra f. höh. Mädchenschulen 07.

Otto, Friedr., s. Wölfert, Otto.

Otto, Heinr., (k.), Politik, Vors. des Aug.-Ver., Verleger u. Chefred. d. „Niederrhein. Volksztg". Crefeld. (Urdingen $^{3}/_{3}$ 51.) ( )

Otto, Heinrich, ♚, Dr. phil., GymnOb-Lehr. Hadamar. (Homburg v. d. H. $^{25}/_{12}$ 63.) **V:** D. Beziehgn Rudolfs von Habsburg zu Papst Gregor X. 98; D. Streben der Könige v. Frankreich nach d. röm. Kaiserkrone 99. (*)

Otto, Frau Helene (Pf. Ellen Otto-Fulda), ✓, ♆, ⊙, Roman, Nov. Charlottenburg, Kantstr. 135. (Ribnitz $^{17}/_{12}$ 57.) *

Otto, Frl. Helene, Jugendschriften in Altersmundart. Groß-Lichterfelde, Holbeinstr. 25. (Berlin $^{14}/_{12}$ 87.) ( )

Otto, Herm. Wald. (Pf. Signor Saltarino), Theaterdir. Ohligs i. Rheinland, Düsseldorferstr. 50. (Hohenstein i. Sachs. $^{14}/_{4}$ 63.) **V:** Auf geharkt. Sande, Nn. 88; Heidonc-En-avant, Nn. 90; Artisten-Lexikon 90; Pauvres Saltimbanques 91; Fahrend' Volk, Prachtwerk 92; Hoplàh, R. 93; Alfredo, R. 94; Artisten-Kal. 94; Am Feldrain entlang, Nn. 95; Fahrendes Volk, Nn. 97; Cavalcada, R. 98; Abnormitäten 99; Wildes Blut, R. 99; Auf schwanken Bahnen, R. 99; Unt. Flittern, Nn. 07; Leute, die ich sah, Skn. 07; — (mit E. M. Vacano): Der Artist, Sch. 90; Im Banne der Chambrière 91; — (mit B. Leitner): Wie wurde ich stark?

Otto, Karl Heinrich, s. Schulze-Köln.

Otto, M., s. Muenzer, Otto.

Otto, Rudolf, †, D., Dr. phil., a.o. UP. Göttingen, Kirchweg 1d. (Peine $^{25}/_{9}$ 69.) **V:** D. Anschauung vom heil. Geiste bei Luther 98; Schleiermachers Reden üb. die Religion, neu herausg. 99, 2. A. 06; Leben u. Wirken Jesu nach histor.-krit. Auffassung 02, 4. A. 05; Naturalistische u. relig. Weltansicht 04, 2. A. 07.

Otto, S., s. Strauß, Otto.

Otto, Vally M., s. Muenzer, Vally.

Otto, W., s. Digeon v. Monteton.

Otto-Fulda, Ellen, s. Otto, Helene, Charlottenburg.

Ottzenn, Bertha, s. Krüger-Ottzenn.

Ouckama, Gerhard, s. Knoop, G. J. O.

Overbeck, Alfred Frhr. v., ⚔, Dr. jur., a.o. UP. Freiburg i. d. Schweiz, Boulevard de Pérolles 13. (Stuttgart $^{18}/_{4}$ 77.) **V:** Das Strafrecht der franz. Enzyklopädie 02; Niederlassungsfreiheit u. Ausweisungsrecht 07. *

Overbeck, Julius Otto (Pf. Jus Overbeck), ♆, Kaufm. Dortmund, Arndtstr. 25. (ebda $^{14}/_{8}$ 64.) **V:** Ein Liederstrauß 04; Ein zweiter Strauß 06.

Overmann, Alfred, ♚, Kunst♚, Dr. phil., Stadtarchivar u. Vorsteh. d. städt. Museums. Erfurt, Tettaustr. 5. (Bergheim $^{6}/_{11}$ 66.) **V:** Gräfin Mathilde v. Tuscien 95; Stadtrechte d. Grafsch. Mark: I Lippstadt 01, II Hamm 03; D. ersten Jahre der preuß. Herrschaft in Erfurt 02; Die Aufgaben u. die zukünftige Gestaltung des Erfurter Museums 03; Die Abtretung des Elsaß an Frankreich im Westfälischen Frieden 05.

P.

Paap, W. A., Roman, ⊙, Dr. jur. Hannover, Heinrichstr. 44. (Winschoten, Holl., $^{21}/_{10}$ 56.) **V:** Max Dannenberg, R. 06 u. mehrere Werke in holl. Spr. *

Paasch, Carl, Antisemitism. Zürich V, Zürichbergstr. 124. (Minden i. W. $^{20}/_{6}$ 48.) **V:** Ein Attentat in Peking 89; Jüdisch-deutsche Gesandtschaft und ihre Helfer 91; Offener Brief an den Reichskanzler von Caprivi 91; Auf Deutsche! zum Kampf gegen das Judenthum 91; Geheimrath Professor Dr. Rud. Virchow 91; Ein deutsch. Pentateuch 91; Plaudereien mit Heinr. Rickert aus Putzig 92; Die Kaiserl. deutsche Gesandtschaft in China 92; Eine Protest-Eingabe an den Reichskanzler von Caprivi 92; Das jüd. Geheimges. u. die

deutsch. Landesvertretungen 95; Dr. jur. Frhr. F. E. v. Langen u. der Fall Paasch 96: Ursache u. Entstehg des Prozesses Leckert-Lützow 97: Der Minister sagt's ja auch! 98; Mein gutes Recht 06.

Paasch, Richard, Dr. med., SanR., Arzt. Berlin SW, Wilhelmstr. 22. (ebda 29_{9}54.) V: Michael Servetus, Tr., 1. u. 2. A. 02.

Paasche, Hermann, ☒, Dr. phil., GHSchP. a. D., GRegR., M. d. R. u. A. Pr. AbgH. Gut Waldfrieden, Lichtenrade u. Berlin W. (Burg b. Magdeburg 24_{2}51.) V: Deutsch-Ostafrika, wirtschaftliche Studien 06 u. Fachschriften. ()

Pabst, Felix, ♆, Dr. phil., GObLehr. Bremen, Feldstr. 44. (Chemnitz 24_{8}75.) V: D. Sprache d. mittengl. Reimchronik des Rob. v. Gloucester 89; Scott, Quentin Durward, Schulausg. 97. **Uc:** Ribot, D. Wille 93; Ribot, Die Persönlichkeit 94.

?Pabst, Frau Prof. Helene, geb. Freiin v. Engelhardt, ✿. Moskau. (Wileiki i. Litauen 2_{9}50.) V: Morgenrot 70; Weinalbum 80; E. Hochzeitsreise 82; Normannische Balladen 84; Im Windesrauschen 90; Beatennacht 00; Meine Stärke u. mein Schild 04.

Pabst, Wilh., Meteorologie, Petrographie u. Paläontologie, Dr. phil., Prof., GObLehr., Kustos d. naturwiss. Slg. d. Kgl. Gotha, Schützenallee 16. (ebda $^{0}_{8}$56.) V: Die fossilen Tierfährten a. d. Rotliegenden Thüringens im Herzogl. Museum zu Gotha 03; Abbildungen und kurze Beschreibungen der Tierfährten aus dem Rotliegenden Deutschlands 04; Allgemeine Witterungskunde 04; Grundzüge der Mineralogie u. Gesteinskunde 05.

Pach, Oskar, s. Prochaska, Franz Jos.

Pachaly, Paul, german. ♆, ✓, †, Dr. phil., Dir. d. städt. höh. Mädchenschule. Berleberg, Am Ziegelhof 3. (Berlin $^{7}_{2}$68.) V: Die Variation im Heliand u. i. altsächs. Genesis 99; Führer durch Gera 01; Erläut. zu Grillparzers Ahnfrau 01; Erläut. zu Grillparzers Medea (Vließ Teil II) 02; Erläut. zu Grillparz. Sappho 02; Erläut. zu Grillparz. Gastfreund u. Argonauten (Vließ, Teil I u. II) 03; Grillparz., Der Traum ein Leben, Ausg. mit Erläut. 03; Grillparzer, Weh dem, der lügt, Ausg. mit Erläut. 04; Aufgaben üb. den relig. Unterrichtsstoff der höh. Schulen: I über das AT. 05, II über das NT., 1. Abt. über die Evangelien od. über das Leben Jesu 06.

Pachinger, Anton Max, Prä☕ u. Münzforschg, Archäologie. Linz a. D., Bethlehemstr. 31 I. (ebda $^{22}_{11}$64.) V: Medaillen a. Peter u. Paul Seel u. diesen verwandt. Meistern 04; Unedierte Medaillen auf bayr. Wallfahrtsorte, Kirchen u. Klöster 04; Der Aberglaube bei der Geburt des Menschen 04; Der Menschheitsgürtel 04; Wallfahrts- u. Weihemünzen d. Erzherzogtums Österreich ob der Enns 04; Die Mutterschaft in der Malerei und Graphik 06; Der alte Schießgraben in Linz 06; Therese Krones 06; Der letzte Maulbeerbaum am Spitzfelde 06; Das Linzer Bisthum 07; Osterkarten 08; Theophrastus Paracelsus 08.

Pachnicke, Hermann, Staatsw., Dr. phil., M. d. R. u. d. Pr. AbgH. Berlin W, Lietzenburgerstr. 58. (Spandau $^{14}_{4}$57.) V: De Epicuri philosophia 82; D. Errichtung eines Reichsarbeitsamtes 01; Gegen den Zolltarif 03; Wahlkampf von 1903, Liberalismus u. Sozialpolitik 03; Liberalismus als Kulturpolitik 07.

Padberg, Alexander v., ObRegR. Hildesheim, Hornemannstr. 3. (Münster i. Westf. $^{18}_{11}$32.) V: Weib u. Mann, Hausprüche; Die ländl. Verfassung d. Prov. Pommern 61; Die Volksch. im Verhältnis zu Kirche u. Staat 69; Holzzucht auf mittl. u. kl. Landgütern 99, 2. A. 05.

Paganetti-Hummler, Gust., ASV., Natur☕, Nov., Reiseschild., ⁂, ♈, ✓, ✿. Bösl an b. Wien. (Klosterneuburg $^{21}_{12}$71.) V: Aus meiner Welt, Nn. u. Skn. 01; Ein Ende, Dr. 04; Kleinigkeiten, G. 06.

Pagel, Julius, Geschichte d. ☄, Dr. med., a.o. UP. Berlin N, Chausseestr. 60. (Pollnow $^{29}_{5}$51.) V: D. Anatomie d. Heinr. v. Mondeville 89; D. Chirurgie d. Wilh. v. Congeinna 91; D. Chirurgie d. Heinr. v. Mondeville 92; Die angebliche Chirurgie des Joh. Mesuë 93; D. Areolae d. Johannes de Sancto Amando 93; Die Concordanciae des Johannes de Sancto Amando 94; Medizinische Deontologie 96; Neue liter. Beiträge zu mittelalterl. Medizin 96; Entwickelg d. Med. in Berlin 97; Einführung in die Gesch. der Medizin 98, nebst med.-histor. Bibliogr. 1875—96 96; Einführg in d. Studium d. Medizin 99; Biograph. Lexikon hervorr. Ärzte d. 19. Jahrh. 01; Z. Gesch. d. Vereins Berl. Armenärzte 04; Grundriß zu e. System der mediz. Kulturgesch. 05; Rudolf Virchow 06. H: Puschmann, Handbuch der Gesch. d. Medizin (m. M. Neuburger) 01; Spemanns histor. Medizinkalender (mit Schwalbe) 05.

Pagenstecher, Max, Zivilprozeßrecht, Dr. jur., Kgl. Preuß. GerAssessor u. UDoz. Würzburg. (Wiesbaden $^{30}_{6}$74.) V: Zur Lehre von der materiellen Rechtskraft 05. *

Pahde, Adolf, ◍, Dr. phil., RealGP. Crefeld, Uerdingerstr. 152. (Mülheim a. Ruhr $^{15}_{5}$59.) V: Bewegung ein. einem zusammengesetzten Attraktionsges. unterworf. Massenpunktes 81; Theoret. Ansichten üb. Entstehung d. Meeresströmun-

gen 88; Ed. Vogel 89; Landeskde d. pr. Rheinprov. 90, 4. A. 04; D. erste deutsche Afrikaforscher (Fr. Hornemann) 95; Erdkunde f. höh. Lehranst.: I. Unterstufe 99, 2. A. 05, II. Mittelstufe 1. 00, 2. A. 03, III. Mittelstufe 2. 01, 2. A. 06, IV. Mittelstufe 3. 02, V. Oberstufe 05; Leitfaden der Erdkunde (m. H. Lindemann) 06 ff.

Pajeken, Friedrich J., VB., ASV., Volks- u. Jugendschr., Rom., ✓. Charlottenburg, Oranienstr. 15 a. (Bremen $25|_3$ 55.) **V:** Bob, d. Fallensteller, Erz. 80; A. d. wild. Westen NAmerikas, Erlebn. u. Skn. 90/94 II; Bob, der Städtegründer, Erz. 91; Geheimnis d. Karaiben, Erz. 91; Im wilden Westen u. 3 and. Erzn. 91; Jim, der Trapper, Erz. 93; Held d. Grenze, hist. Erz. 92; Eine Domnacht, Phantasiest. 92; Vermächtnis d. Invaliden, Erz. 93; Bob, der Millionär, Erz. 93; A. Brown, d. rote Spion, Erz. 94; Unter Umständen, Lsp. 95; Am Orinoko, Erlebn. u. Skn. I 95; Mitaha-sa, das Pulvergesicht, Erz. 96; D. Mestize u. 3 and. Erzn. 96; Robinson Crusoe, bearb. 96; D. Waldläufer, bearb. 96; Unt. heißer Sonne, N. 97; M. Forster, Erz. 98; Bill, d. Eisenkopf, Erz. 99; Die Skalpjäger, bearb. 00; Der Schatz am Orinoko, Erz. 02; Ein Held wider Willen, Erz. 04; Der gespenstische Reiter u. a. Abenteuer aus d. wilden Westen 07; Verloren u. gerettet, Erz. 07.

Pakscher, Arthur, rom. Lit., Dr. phil. Berlin W, Schöneberger Ufer 41. (ebda $20|_5$ 56.) **V:** Z. Kritik u. Gesch. d. franz. Rolandslieds 85; Il codice provenzale A della Vaticana 85; Die Chronologie d. Ged. Petrarcas 87.

Paksi, s. Freund, Bernh.

Pal (früher Eisenschütz), Friedrich, ✠, ⌂, Nov., ⊞, Dr. jur., Konzipient der u. ö. Fin.-Prokuratur. Wien VIII, Buchfeldg. 1. (ebda $30|_3$ 81.) **V:** Ja Wir! 01; Irrfahrten, Lebenstrag. (m. Siddy Pal) 01; Beiträge zur Ausgestaltung des internat. Eisenbahnrechts 07.

Pal, Jacob, Dr. med., a. o. UP., Primararzt d. Allg. Krankenhauses. Wien I, Rathausstr. 5. (Budapest $22|_1$ 63.) **V:** Üb. multiple Neuritis 91; Verz. der wiss. Arbeiten 97; Gefäßkrisen 05.

Pal (früh. Eisenschütz), Frau Siddy (Pf. Siddy), Nov., ✓, ✍, ⌂, ✾, Dr. phil. Wien I, Rathausstr. 5. (ebda $1|_{12}$ 64.) **V:** Rätsel, Liebesgesch. 87; Sommerfäden 93; Beiträge zur Morphologie der Sproßpilze 95; Irrfahrten, Tr. 01.

Palágyi, Melchior, ⁂, Dr. phil., UDoz. Kolozsvár. (Paks $26|_{12}$ 59.) **V:** Neue Theorie des Raumes u. der Zeit 01; Der Streit der Psychologisten u. Formalisten in der mod. Logik 02; Kant u. Bolzano 02; D. Logik auf d. Scheidewege 03; Naturphilosoph. Vorlesungen üb. die Grundprobleme d. Bewußtseins u. d. Lebens 07

Palfy, Marg., s. Hagen, Margarethe

Palleske, Richard, **Ue:** Skand, Gymn. Prof. Landeshut i. Schles. (Ueckermünde $22|_1$ 62.) **Ue:** Valtýr Gudmundsson Die Fortschritte Islands im 19. Jahrh. (aus d. Isländ.) 02; Island am Beginn des 20. Jahrh. (aus d. Dän.) 04. **V:** Winke für die Tätigkeit der Zweigvereine des Allg. Deutsch. Sprachvereins 07.

Pallmann, Heinrich, Kunst-, Lit.- u. Kult.☆, Genealogie, Dr. phil., Dir. d. Kgl. Graph. Samml. München, Barerstr. 27 (Ansbach $14|_8$ 49.) **V:** S. Feyerabend 81; Kataloge d. L. Richter-Ausstellung 86; M. v. Schwind-Ausstellg 87; A. Rethel-Ausst. 88; A. Dürer-Ausst. 89; Goethehaus in Frankfurt 89, 2. A. 93; Stammtafel der Familie Bethmann 90; Gedenkbuch der 94; (m. R. Jung): Erinnerungsblätter an den Basler Hof u. das Haus zum Strauß in Frankfurt a. M. 97; Verz. von Schabkunstblättern u. farbigen Kupferstichen a. d. Slg. Schubart in München 98; S. M. v. Bethmann u. s. Vorfahren 98; Gemäldesammlg Dr. M. Schubarts 99; Denkschr. a. die Gutenbergfeier zu Frankfurt a. M. 00; Joh. Gottlieb Prestel 03; Joh. Adam Horn 08.

Palm, Ad., s. Müller-Palm, Ad.

Palm-Nasareff, Frau Fanny, PA. Nizza, Schloß Fabron. (Riga $17.29|_{12}$ 54.)

Palma, M. M., s. Schaffer, Herm.

Palmé-Paysen, H., s. Paysen, Hilda Ottilie.

Palmer Davies, Mrs. Mary, geb. Freiin v. Dungern. Berlin W, Potsdamerstr. (Wiesbaden $12|_3$ 43.) **V:** Suchet in der Schrift!; Unter Droschkenkutschern, aus d. Berliner Volksleben 04; Der wird uns trösten! 04; Ein Kind des Friedens u. e. Mann d. Volkes, 2. A. 04. ( )

Palten, Robert, s. Plattensteiner, Rich.

Panconcelli-Calzia, Giulio, experimentelle Phonetik, Dr. (Paris), Lektor. Marburg i. H., Lutherstr. 11. (Rom $4|_{10}$ 78.) **V:** De la Nasalité en italien 04. **H:** Bibliographia phonetica 06 ff.; Annotationes phoneticae 07 f. *

Panesch, Karl Georg, ✍, Naturw., Dr. med., Spezialarzt f. natürl. Heilmeth., Dir. u. Chefarzt d. Wiener freiwill. Rettungs-Inst., Hrsg. u. Chefred. d. Zeitschr. „Natürl. Heilmethoden". Wien I, Naglerg. 3. (ebda $3|_1$ 65.) **V:** Röntgenstrahlen 97; Skotogr. 97; Od 97; Tuberkulose heilbar! 01; Wie entbindet man möglichst schmerzlos u. glücklich? 02; Wie erhält man seine Zähne bis ins hohe Alter 04?; Onanie 07; Syphilis 07; Gonorrhoe 07; Ulcus venereum 07.

Pauk, Oskar, ✝, D., GKirchenR., Su-

rint. Leipzig, Thomaskirchhof 18. euthen $^{2}/_{5}$ 38.) V: Zeitl. Leben im Lichte ewig. Wortes 89, 12. A. 03; Predigt. 84, A. 88; Bismarckbüchlein 85; Evang. atthäi 89, 5. A. 03.

Paul, Oskar, ✝, ♉, Pastor. Leipzig, agwitzerstr. 10. (Schorbus $^{21}/_{8}$ 67.) V: h bin bei euch alle Tage 02, 80. Tauf. 07; as jedermann von d. Gustav-Adolf-Ver- t wissen sollte 04, 2. A. 07.

Pauneuborg, Albertus, ♔, Dr. phil., of., ObLehr. Göttingen, Rothe- 2. (Driever i. Ostfriesl. $^{5}/_{2}$ 44.) V: Die theit des Ligurinus 70; Studien z. sch. d. Herzogin Mathilde v. Canossa ; Mag. Gnutherus u. s. Schriften 73: r Kritik d. Philipis 80; Ex Wilhelmi itonis Philipide, Mon. germ. SS. XXVI; rfasser d. Ligurinus 83; Zur Gesch. d. öttinger Gymnasiums 86; Lambert v. rsfeld 89; Das Carmen de bello Saxo- o Lamberts v. Hersfeld, Ausg. 92; Z. sch. Göttingens im 7jähr. Kriege 96; ard Loringa u. seine Genealogie 97; eich v. Werdum u. sein Reisejournal 370—77) 99. ()

Paunewitz, Arthur v., ASV., △, Kunst♔, gBaumstr. u. Prof. Görlitz, Stein- 13. (Rittergut Schweinitz i. Schl. $^{14}/_{11}$.) V: Einführg in die architekton. For- nlehre 95; Formenlehre d. romanischen ukunst 98; Das deutsche Wohnhaus in undrißvorbildern 04.

Paunewitz, Frau Emmy v., ASV., ☉, z. Görlitz, Steinstr. 13. (Goslar a. H. $^{3}/_{3}$ 65.) V: Friedr. Barbarossa, vaterl. Sch. ; Der erste Zwist, Ehestandsintermezzo ; Zwei Bauernmädchen 01; Im 20. hrh., Lsp. 02; Fortunas Rosen, Festsp. ; Neues Orakel 03; Im Sturm ge- ft 06.

Paunier, Karl (Pf. Prienau), ♋, Ψ, ndgerichts-Direkt. Dessau, Maria- aßstr. 24. (ebda $^{21}/_{7}$ 54.) **Bearb:** Zahl- che mittelhochd. u. frühneuhochd. Dich- ngen u. a. in Reclams Universal-Biblio- k. H: Zahlreiche volkstüml. Gesetzes- sgaben.

Paunwitz, Rudolf, ☉, Epos, ♉, Rom., . Kritik, ♇, **Uc:** Gl. Berlin-Wann- e, Glienickerstr. 2 B. (Crossen a. O. $^{27}/_{5}$.) V: Landschaftsmärchen 01; Prome- us, E. 02; Beim göttl. Sauhirten, Dr. . Ludwig Gurlitt) 04; Psyche, E. 05; ltur, Kraft, Kunst (Charonbriefe an rthold Otto) 06; Der Volksschullehrer die deutsche Sprache 07.

Pauofsky, Arthur, ♋, Dr. jur. utr., z. Charlottenburg, Joachims- ulerstr. 1. (Gleiwitz $^{21}/_{12}$ 48.) V: Ver- ge zu Gunsten Dritter 77; Repet. d. ndelsr. 92.

Paustingl, Friedrich (Pf. Friedr. Per- nett), CC., ✓, Red. a. D. Wien I/1, Singerstr. 11. (ebda $^{2}/_{7}$ 30.)

Pauteuius, Theod. Hermann (Pf. früh. Th. Hermann), Roman. Berlin W 50, Regensburgerstr. 5 A. (Mitau $^{10.22}/_{10}$ 43.) V: W. Wolfschild, R., 2. A. 75; Allein u. frei, R., 2. A. 75; Im Gottesländchen, R. 80; D. rote Gold, R. 81; Die v. Kelles, R. 85; Kurländ. Geschichten 92, 2. A. 93; Ges. Romane 98; Der falsche Demetrius, Monogr. 04. H: Daheim 76—06; Velhagen und Klasings Monatshefte 86—06.

Pauy, Frl. Leonore, (k.), Nov., Hum. Wien VIII, Alserstr. 53. (Hollenburg a. D. $^{8}/_{8}$ 77.) V: D. Weg zur Ehe, Lsp. 04; Jungfräuliche Briefe 07; Traumseele u. Herzblättchen, 2 Nov. 07.

Panzer, Friedr., german. Ψ, Dr. phil., Prof. a. d. Akad. f. Sozial- u. Handelswissensch. Frankfurt a. M., Klettenbergstr. 8. (Asch $^{4}/_{9}$ 70.) V: Meister Rumslands Leben u. Dichten 93; Lohengrinstudien 94; Bibliographie zu Wolfram v. Eschenbach 97; Hilde-Gudrun, e. sagen- u. literargeschichtl. Untersuchung 01; Das altdeutsche Volksepos 03; Deutsche Heldensage im Breisgau 04; Märchen, Sage u. Dichtung 05. H: Meier Helmbrecht von Wernher dem Gartenaere 02, 2. A. 06; Merlin u. Seifrid de Ardemont von Albrecht von Scharfenberg 02. ()

Paoli, s. Graef, Emilie.

Pape, Frau Claire (Pf. Claire Valen), DSch., Nov., Romane, ✓. Berlin W, Uhlandstr. 131/32 I. (ebda.) ()

Pape, Henry (Pf. Sperber), ✓, ⚔, ⚓, Theaterkritik, Hippologie, Sport, Schriftleiter der „Kieler Neuesten Nachrichten". Kiel, Hansastr. 10.

Pape, Richard, ⊞, Syndikus d. Handwerkskammer, Red. d. „Ostpreuß. Handwerks-Ztg". Insterburg. Bureau: Bahnhofstr. 50. Privatw.: Promenadenstr. 1. (Königsberg i. Pr. $^{17}/_{9}$ 74.) V: Hans v. Sagan, monogr. Studie 00; Meisterprüfg u. Meistertitel 01; D. prakt. Durchführg d. Handwerkernov. v. $^{26}/_{7}$ 97 02; D. Regelg d. Lehrlings- u. Gesellenprüfungswesens im Handwerk 02; Wissenswertes üb. Genossenschaftsrecht u. die versch. Art. der Genossenschaften 04; Beiträge zur Lösung der Frage: Handwerk od. Fabrik? 05; Der gewerbliche Kredit 05; Grundriß der Vorlesungen über Gesetzeskunde usw. an Meisterkursen 05; Die Handwerksorganisation 06; Zur Gesch. d. preuß. Gewerbesteuer seit 1820 06; Erwerbs- u. Wirtschaftsgenossenschaften 07; D. Arbeiterfrage 07.

Pappenheim, Alfred, CC., Journ., ✓, Nov., Präs. d. „Verbandes der Wiener Zeitungskorrespondenzen", Hrsg. d. Korrespond.: „Gerichtshalle". Wien IX, Alser-

ſtr. 12. (ebda $^{5}/_{6}$ 63.) **V:** Neuer Dekamerone aus dem Gerichtssaal 04. ()

Pappenheim, Max, ✠, Dr. jur., o.UP. Kiel, Moltkestr. 57. (Berlin $^{2}/_{2}$ 60.) **V:** Lannegild und Garethinx 82; Die altdän. Schutzgilden 85; Ein altnorweg. Schutzgildestatut 88; Das Transportgeſchäft nach d. Entwurf eines Handelsgeſetzbuchs 96; Handbuch d. Seerechts 06. ()

Papperitz, Erwin, ⅄, Dr. phil., K. S. OberbergR., Prof. a. d. Bergakademie. Freiberg i. S., Weisbachstr. 5. (Dresden $^{17}/_{5}$ 57.) **V:** Lehrbuch d. darſtellenden Geometrie (m. Karl Rohn) 93, 3. A. 06. ()

Pappritz, Frl. Anna, Roman, ✎, Berlin W 35, Schöneberger Ufer 38. (Radach $^{9}/_{5}$ 61.) **V:** Aus d. Bergen Tirols, N. 94, 2. A. 94; Vorurteile, N. 94 II, 2. A. 97; Wahrheit, N. 97; E. Enterbter, N. 99; Die wirtſchaftl. Urſachen der Proſtitution 02; Herrenmoral 03, 10. A. 07; Die Gründg von Wöchnerinnenheimen u. Säuglingsaſylen — eine nationale Pflicht! 04; Die Welt, von der man nicht ſpricht, 1.—2. A. 07.

Pappritz, Rich., Reiſebeſchr., Popul. Wiſſ., Dr. phil., ObLehr. Frankfurt a. M., Bockenheimer Landſtr. 135. (Radach $^{17}/_{8}$ 67.) **V:** Thurii, ſ. Entſtehg u. Entwicklg 90; Ulrich v. Hutten 93; Anleitg zum Stud. d. klaſſ. Philologie u. Geſch. 97; Wandergn durch Frankreich 98; Marius u. Sulla 99. **H:** Deutſches Leſebuch für Obertertia 04.

Paquet, Alfons, ASV., ♆, Reiſen, Nov., ✉, Red., meiſt auf Reiſen, Briefadreſſe: Jena, Jenergaſſe 17. (Wiesbaden $^{26}/_{1}$ 81.) **V:** Schutzmann Mentrup u. Anderes 01, 2. A. 02; Lieder u. Geſänge 02; Auf Erden 06; Anatolien u. ſeine deutſchen Bahnen 06.

Paracelſus, ſ. Bock-Stieber, Ida.

Paracelſus, ſ. Glogau(-Nikolsburg), Otto.

Paris, Th. Richard, ☉, ♆, Roman, ✎. Weimar. (Königſee, Thür. $^{19}/_{11}$ 49.) **V:** Von der Wiege bis zum Grabe, Dichtg 83; Hiob und Jeremias, Lſp. 85; König Tabor, dramat. Dichtg 86; Der Manichäer, dramat. Dichtg 87; Ein Duell, Lſp. 88; Der Fabrikdirektor, Dr. 92; Der Familienmoloch, Dr. 94; Um einen Kreuzer (Pſ. Carolin Juſtus), R. 97; Beracourt, Libr. 00; Der Juriſt, Dr. 02; Die Huldigung d. claſſiſch. Bodens, E. 03; Der Rodenſteiner, Libr. 03; Prinz mauvais sujet, Libr. 04; Grißou, Tr. 04; Sünden, Dr. 04; Deutſche Cultur in Siebenbürgen 05; Der Volant, techn. Broch. 05; — Deutſche Charakterdramen (mit Thereſe Paris): Roſen, Sch. 06; Kapituliert, Sch. 06; Gerichtet, Sch. 07.

Paris, Frau Thereſe, Mundartl. ♆, Humor, ✎, Eſſays. Weimar. (Waldmünchen, Ob.-Pfalz $^{17}/_{11}$ 68.) **V:** Aus de Stoapfalz; Gedichte: Katherl's erſte Rois d' Weddamacha, 's Böckerl, D. alte Sekretair, Schlaucherl; Märchen: Baron Kampel, Die Ameiſenkönigin, Hainbühlliese, Das juriſtiſche Studium der Frau; Da deutſche Drama u. d. Nationalbühne; ſei 96 Mitarbeiterin ihres Gatten (ſ. d. vor.).

Pariſer, Ludw., Lit.♛, Dr. phil., Gerichtsaſſeſſ. a. D. München, Georgenſtr. 30. (Luckenwalde.) **V:** Beitr. z. Biogr. v Moſcherosch 92; Die Insomnis cura deſſ 93; Die Patientia deſſ. 97.

Parlow, Hans, Seeroman, Dr. Santafé, Prov. Granada, Spanien. **V:** Di Kaptaube 02; Die hohe See 07; Dunkelrot-weiß-roſenrot, R. aus d. Studentenleben 07. ()

Parow, Walt., ✠, Dr. phil., Prof. ObRealſchullehr. Groß-Lichterfelde Promenadenſtr. 11. (Berlin $^{13}/_{5}$ 46.) **V** Franzöſ. Übungsbuch für untere Klaſſer nebſt Elem.-Gramm. 76; Vortrag von Gedichten als Bildungsmittel u. ſ. Bedeutung f. d. deutſch. Unterr. 86; The Life of Nelson by Southey f. d. Schulgebr. erkl. 90; Res, non verba! Bildungsideal u. Lebensbedingungen d. Oberrealſchule i. Vergleich mit d. altklaſſ. Gymnaſium 03; Die Notwendigkeit der Einheitsſchule 04; Das Gymnaſium als Hindernis d. Schulreform 05. **Ue:** Forteſcue, Üb. d. Regierung Englands 97.

Parpart, Frau Baronin Gertrud v., geb. Schröder, VB., DSch., ♆, ☉, Nov., ✎, Komponiſtin. Berlin W, Wilhelmſtr. 8. (Schötzow b. Kolberg $^{27}/_{7}$ 48.)

Partenheim, Wolf v., ſ. Wallbrunn, Cour. Frhr. v.

Parthenau, Moritz, ſ. Schuſter, Moritz.

Partout, Alex., ſ. Flachs, Ad.

Partſch, Joſeph, ◍, Dr. phil., o. UP., GRegR. Leipzig, Parkſtr. 11. (Schreiberhau $^{4}/_{7}$ 51.) **V:** Ausg. d. Corippus (Mon. Germ.) 79III; Gletſcher d. Vorzeit 81; Phyſik. Geogr. von Griechenl. (m. Neumann) 85; Inſel Korfu 87; Leukas 88; Kephallonia u. Ithaka 90; Phil. Clüver 91; Kleine Landeskunde d. Prov. Schleſ., 6. A. 05; Schutzgebiete d. Deutſch. Reiches 93; Vergletſcherung d. Rieſengebirges z. Eiszeit 94; Regenkarte Schleſiens 95; Schleſien I 96, II 1. 03, 2. 07; Lit. d. Landes- u. Volkskde Schleſiens 00; Zentral-Europa: engl. 03, deutſch 04; Ägyptens Bedeutung für die Erdkunde 05.

Partſch, Karl, Chirurgie, Dr. med., a.o. UP., GMedR., Chefarzt des Brüderhoſpitals, Dir. d. zahnärztl. Inſtituts. Breslau, Gartenſtr. 103. (Schreiberhau $^{1}/_{1}$ 55.)

Pascal, Dr., ſ. Berg, Leo.

Paſch, M., ⅄, Dr. phil., o. UP., GHofR.

ßießen, Alicestr. 31. (Breslau $^{8}_{11}$ 43.) ß; Vorlesungen über neuere Geometrie 2; Einleitung in die Differential- u. Integralrechnung 82.

Paschali, s. Weick, Georg.

Paschkis, Heinr., Pharmakologie, Dr. ied., a.o. UP. Wien I, Rudolfsplatz 12. 1849.) V: Kosmetik f. Ärzte 90, 3. A. 04; Arzneiverordnungslehre 93.

Pasig, Johannes (Pf. Theod. Johannes, Phil. Wehrhahn u. a.), Biographie u. ☆, Lehrer. Unterneubrunn, S.-Mein. Pegau i. S. $^{8}_{7}$ 54.) V: Phil. Melanchthon, —3. A. 97; Nic. Ludw. v. Zinzendorf 0; Albrecht der Beherzte 00.

? **Pasig**, Jul. (Pf. Erwin v. Waldenburg), ASV., Nov., ✓, neuere Ψ, Ue: ISPort, Dr. phil., Red. Berlin. Waldenburg $^{28}_{7}$ 48.) V: Die Erhebung Deutschlands i. J. 1870/71, Lr. u. G. 70; Bilder aus Italien 79; Luther i. s. Mußestunden 93: Alldeutschland nach Frankreich hinein, Lr. u. G. 95; Kurzgefaßte deutsche Schulgrammatik 95: Bismarck im deutsch. Liede, Lr. u. G. 01.

Pasig, Paul (Pf. Richard von Felsenegg, Theo Philander), ASV., ✓, ☿, wissenschaftl. Lehrer. Leipzig, Löhrstr. 3 II. (ebda $^{27}_{6}$ 52.) V: Aus der Jugendzeit 79; Luthers Trostschriften 83; Herzenslänge 85; Am Nil 88; Der große Kaiser als Mensch 97; O. v. Bismarck als Christ 98; v. evang. Kirchenjahr 99; Ilmenaus klass. Stätten 00; Goethe u. Ilmenau 02: Abriß der Staats- u. Rechtskunde 07. *

Pasquino, s. Wertheimer, Julius.

Passarge, Ludwig, Reiseschild., Ue: orw, GJustR. in Preuß. Jena, Löbergraben 8. (Wolittnik $^{6}_{8}$ 25.) V: Aus Weichseldelta 57; Fragmente a. Italien 0; Schweden, Wisby u. Kopenhagen 67; us balt. Landen 78; Herr Peter Daß 80; ommerfahrten i. Norwegen 81, 3. A. 01; . Ibsen 83; Balt. Nov. 84; Aus Span. ſw. 84, 2. A. 05; Aus fünfzig Jahren, . 95: Fahrten in Schweden, beſ. Nordgwed. u. Lappland 97; E. ostpreuß. ugendleben 03, 2. A. 06; Dalmatien u. Montenegro 04.

Passarge, Siegfried, ⊕, Dr. phil., o. P. Breslau. ($^{26}_{2}$ 67.) V: Die Kalahari 04. ()

Passauer, Franz, VB., ✓, ☿, ☊, ☆, ed. d. „Taunusboten". Homburg v. H., Kirdorferstr. 3. (Gumbinnen $^{24}_{10}$ 52.) : Die Saalburg u. der Mithraskult 07.

Passow, Adolf, Ohrenheilkunde, Dr. ed., o. UP., GMedR. Berlin, ichtensteinallee 2 a. (Magdeburg $^{12}_{8}$ 59.) : Eine neue Transplantations-Methode i der Radikaloperation chron. Mittelreiterungen 96; Verletzungen des Gehörorganes 05.

Passow, Frau Prof. Athenäa, geb. Ulrichs, Belletr., Ethnogr., Ue: E. Blanc-neſe. (Athen $^{18}_{2}$ 39.) V: Schwarze Napoleone, ind. N.; Wolf Ditfurths Abenteuer im Amazonastal.

Passow, Richard, Nationalökonomie, Dr. phil. et jur., Priv. Doz. an der Akad. f. Sozial- u. Handelswissenschaft. Frankfurt a. M., Klemensstr. 4. (Teterow $^{2}_{7}$ 80.) V: D. Methode der nationalökonom. Forschungen J. H. v. Thünens 02; Die Kreditgefährdung des § 187 StGB. 02: Das Wesen d. Ministerverantwortlichkeit in Deutschland 04; Die Bedeutung d. Aufsichtsrats für die Aktiengesellschaft 06; D. wirtschaftl. Bedeutung u. Organisation d. Aktiengesellschaft 07.

Pastor, Ludw., (k.), ☆, Dr. phil., o. UP., k. k. HofR., Dir. des Istituto Austriaco di studii storici in Rom. Innsbruck, Rudolfstr. 4 u. Rom, Via della Croce 74. (Aachen $^{31}_{1}$ 54.) V: Gesch. der kirchl. Rennionsbestrebgn während d. Reg. Karls V. 79; Korresp. des Kardinal Contarini während d. deutsch. Legation 1541 80; Gesch. d. Päpste 86/05 IV, 4. A. 99—07; J. Janssen, 5. A. 93; Zur Beurteilung Savonarolas 98; A. Reichensperger 99 II; Acta pontif. Roman. inedita I 04; Die Reise des Kardinals Luigi d'Aragona 05. **Neubearb**: Janssen, Gesch. d. deutsch. Volkes 93/97 VI. **Ergänz.** u. H: Aus Janssens Nachlaß: dessen Gesch. d. deutsch. Volkes VII, VIII, 14. A. 03 u. dessen 2. Wort an m. Kritiker, 17. u. 18. Taus. 94; Erläut. u. Ergänzungen z. Janssens Gesch. d. deutsch. Volkes 98/07 V.

Pastor, Willy, Roman, ⊖, Essay. Berlin-Wilmersdorf, Gasteinerstr. 4/5. (Burtscheid $^{22}_{9}$ 67.) V: Donatello 92; V. Kapitalismus zur Einzelarbeit 92; Abendschatten, N. 93; Stimmen der Wüste 95; Der Andere, R. 96; Wana, R. 97; Wanderjahre, Ess. 97; Der neue Stern, Dr. 99; Lichtungen, Ess. 00; Berlin, wie es war u. wurde 00; Das Reich des Kristalls, Dr. 00; Natur u. Geist, G. 02; Studienköpfe, Ess. 02; Im Geiste Fechners, Naturw. Ess. 02; Lebensgesch. d. Erde 03: Die Erde in der Zeit der Menschen 04; Novalis 04; Homer 04; Der Zug vom Norden 06: Schwind 07. H: Jahrbuch d. bildenden Kunst, 5. Jahrg. 06.

Paszkowski, Wilh., ⁂, ✓, Dr. phil., Prof., Leiter der Akadem. Auskunftsstelle u. Lektor an d. Kgl. Friedr. Wilhelms-Univ., Hrsg. v. „Das Deutschtum im Auslande", Verantw. Red. d. „Internat. Wochenschrift für Wissenschaft, Kunst u. Technik". Groß-Lichterfelde, Elisabethstr. 32. (Gumbinnen $^{6}_{2}$ 67.) V: Adam Smith als Moralphilosoph 90: Bedeutg d. theol. Vorstellgn f. d. Ethik 91:

D. Beruf d. Bibliothekars 02; Lesebuch z. Einführg in d. Kenntnis Deutschlands u. eines geistigen Lebens f. ausländ. Studierende 04, 3. A. 07.

Pataky, E. v., s. Fehérpataky, K. v.

Pataky, Carl, VB., CP., ◍. Berlin S 42, Prinzenstr. 100. (Arad $25|_7$ 44.)

Pataky, Frau Sophie, DSch., Bibliogr. Berlin S 42, Prinzenstr. 100. (Podiebrad $5|_4$ 60.) V: Lexik. deutsch. Frauen d. Feder 98 II.

Patauiczek, Richard, ASV., VB., ✓, Hum., Seegesch., Zolloberbeamt. Groß-flottbek b. Hamburg, Geibelstraße 7. (Schroda $18|_1$ 59.)

Paetel, Erich (Pf. Erich Herrmann), Roman, Essays, ♃, ☉, Dir. d. „Neuen Shakespeare-Bühne". Berlin W 35, Am Karlsbad 16 I. (ebda $30|_6$ 75.) V: Ein Recht auf Liebe 96, 2. A. 96; Der Ewigkeitskuß 98; Der Fensterlwarter 98; Auf korsischem Boden 98; Die Furcht vor der Ehe, Lsp. 97; Im Spinnennetz, Lsp. 98; Das Irrlicht, Sch. 98; Sie, Dr. 99; Apage Satanas, Lsp. 00; A. Matkowsky, Biogr. 00; Ohne Gegenwart, Sch. 01; Das stille Tal, R. 03; Hin u. Her, Sch. 04; § 50 StGB. 06; De fideiussoribus ac mandatoribus 06; Adalbert Matkowsky als Shakespeare-Darsteller 07; D. rechtliche Stellung des Zwischencessionar 07. H: Hamlet übers. von L. Seeger; Mißachtete Shakespeare-Dramen 06; Ein Trauerspiel in Yorkshire 07.

Paetow, Walter, BP., BJ&SV., ✓, Lit.-♕, Musik, Dr. phil., Musikreferent der „Tägl. Rundschau". Berlin-Friedenau, Sponholzstr. 14a. (Rostock in Meckl. $21|_8$ 69.) V: D. erste metr. deutsche Shakespeareübersetzung 92.

Patschke, Arthur, Ingenieur. Charlottenburg. V: Lösung der Welträtsel durch das einheitliche Weltgesetz der Kraft 05; Der Sturz des Anziehungsgesetzes u. d. Entdeckung des einheitl. Weltgesetzes der Kraft; Vom Stern zum Atom.

Patzelt, Julius, DÖSchG., WP., PA., Chefred. d. „Deutsch. Volksbl.", Sachverständ. b. Strafgerichte u. b. Zivilgerichte. Wien VIII, Josefsg. 4. (Böhm. Leipa 64.) V: Der österr.-ungar. Ausgleich 96; Österr. Jahrb. 97, 98. ( )

Patzig, Albrecht. Groß-Lichterfelde, Margaretenstr. 32. (Chemnitz 1_{11} 50.) V: Afrik. Konferenz u. Kongostaat; Staatswirtschaft in d. altorient. Staaten 86; Nat.-lib. Partei 1867/92; Jahresber. üb. die Tätigkeit d. Pr. Abg.-Hauses 88-06; desgl. d. Reichstags 94—06; Polit. Handbuch f. nat.-lib. Wähler 97. H: Mitteilgn f. d. Vertrauensmänner d. nat.-lib. Partei 89—06; Deutsche Stimmen 02—06.

Pauer, Ign. (Pf. Ahasver, P. v. Waldegg), DÖSchG., ASV., ☉, ♆, ✓, Privatbeamt. Wien III, Bechardgasse 1 (Waldegg $27|_6$ 59.) V: Freda, Lsp. 86; Logische Konsequenzen, Schw. 91; D. Hose d. Vaters, Hum., 2. A. 92; Heitere Abend 95; Spottvögel 06.

Paufler, Marg., s. Hagen, Marg.

Paul, Adolf, ☉, Roman, Journalist Berlin NW, Joseph Haydnstr. 1 (Bromö in Schweden $6|_1$ 63.) V: Das Buc eines Menschen, R. 91; The Ripper, N 92; Herr Ludwigs, R. 93; Alte Sünde Sch. 93; Blindebukk, R. 94; Ein gefallene Profet, Nn. 95; Mit d. falschen u. dem eh lichen Auge, R. 95; Jung-Hanses Liebes briefe, R. 97; Mater Dolorosa, Sch. 97 König Kristian II., Sch. 99 u. 03; Kari Monstochter, Sch. 99 u. 03; Harpagos Sch. 00 u. 03; Heroische Komödien (Davi u. Goliath, Der Fall Voltaire, Der Tiger 3 Einakter 02; Die Doppelgängerkomöd 03; Die Madonna mit dem Rosenbusch, 03; Die Teufelskirche, Kom. 05; Hill Bobbe, Kom. 06; Lohndiener, Kom. 0 Oedipus in Norden u. a. Nn. 07; Herc ische Komödien II. (Der Klingelbeutel; S Helena) 07.

Paul, Albert, ☉, gastierender Hofschau spieler. Dresden-A., Ludwig Richte str. 1 c II. (Berlin $2|_2$ 59.) V: Auf Tribun u. Rodek, Sch.; Alte Geschichten, Sch. Tante Regine, Sch.; In unsern Kreise Lsp.; Russisch, Lsp.; Auf Wanderwege Erinnerungen.

Paul, B., s. Brunner, Armin.

Paul, E., s. Timann, Pauline.

Paul, Ewald, Länder- u. Völkerkund Naturw., spez. Hygiene, ⊞, Kolonialpol tik, Hrsg. der „Reise- u. Hygiene-Ztg." München II, Postfach. (Halberstad $11|_6$ 63.) V: Aus der Hochburg des Irr deutismus 04; Deutsche Volks- u. Sprach reste in Oberitalien 06; Die Sünden de Germanentums 06 und viele hygienisch Schriften.

Paul, Heinrich, Stenographie, Lehre u. Leiter d. Stenographie-Schule. Wies baden, Philippsbergstr. 16. (Flan mersbach, Dillkreis $30|_{12}$ 56.) V: Tabella Zusammenst. d. Regeln des Stolzesche Systems 93, 2. A. 95; 10 Jahre d. St nogr.-Schule 03; Geschichte der Sten graphie in Nassau 05 u. a. *

Paul, Herm., Germanistik, Dr. phil o. UP. München, Kaulbachstr. 62 (Salbke b. Magdeburg $7|_8$ 46.) V: U sprüngl. Anordnung von Freidanks Be scheidenheit I 70, II 99; Kritik u. Erklär von Gottfr. v. Straßburgs Tristan 7 Gab es eine mhd. Schriftsprache? 7 Nibelungenfrage 77; Untersuchg üb. germ. Vokalismus 79; Prinzipien d Sprachgesch. 80, 3. A. 98; Mhd. Gramm

l, 6. A. 04; Tristan als Mönch 95; eutsch. Wörterbuch 96; Umschreibung des erfektums 02. H: Hartmanns v. Aue regorius 73/76, 3. A. 06; Beiträge zur esch. d. deutsch. Sprache u. Lit. (m. W. ranne) 74 ff.; Walther v. der Vogelweide 2, 3. A. 05; Altdeutsche Textbibl. 82 ff; rundriß d. germ. Philol. 88/93, 2. A. 96 ff.

Paul, Herm. Karl, s. Tauscher, Herm.

Paul, O., s. Vetter, Paul.

Paul, Th., s. Falck, Paul Theod.

Paul, Theodor, ⚗, Dr. phil. et med., UP., Kais. GRegR., Dir. des Univ.-laboratoriums für angewandte Chemie. München, Richard Wagnerstr. 5 II. Preuzkirch b. Strehla a. d. Elbe $13^{1}/_{9}$ 62.)

Paul, Wilhelm, s. Aurich, W. Paul.

Pauli, Karl, ⊙, ✓. Charlottenburg, Fasanenstr. 13, Künstlerhaus St. Lukas. (Wiesa $^{8}/_{3}$ 56.) V: Ehrenämter, Schw. 80; Verbot. Früchte, Lsp. 81; Gemüse, Sch. 84; Um höh. Recht, Sch. 86; Häuseliesel, Sch. 87; Klippen d. Weltstadt, Ittenb. 88; Verhängnisvoller Skat 88; Scheidgsgrund, Schw. 90; D. Skelett im Hause, Lsp. 91; Lavachol, sat. Schw.; Die Affen nieder, Dr.; Schuldbewußt, Sch.; Ist, Schw. 95; E. Rückgenie, Schw. 95; Heat.-Hum. 96; Humoresken 97; Der Roland v. Berlin, Dr. 98; Versichert, Schw. 98; Sternsteinhof, Dr. 99; Vor Anauf wird gewarnt, Hum. 01; Der Vorgroßfex, Hum. 02; Josef u. seine Brüder, Hum. 02; Der Doppelgänger, R. 03; Humoresken 04; Salomonisches Urteil, Schw. 06.

Paulig, Friedrich, preuß. ♔. Frankfurt a. O., Leipzigerstr. 30. (ebda $^{19}/_{12}$ 2.) V: Gesch. d. 7jähr. Krieges 63, 11. A. d. Befreiungskriege 65, 6. A. 93; d. 7jähr. Krieges 72, 2. A. 75; Familienarch. des hohenzoll. Kaiserhauses 90/95, 2. A. 98.

Paulova, Reinhold, s. Ludwig, Paul.

Pauls, Carl N. P. Em., (k.), ♔, Rentier. Düsseldorf, Düsseltalerstr. 36. Cornelimünster $^{5}/_{12}$ 40.) V: Abhandl. u. Aufsätze zur Gesch. der Rheinlande.

Paulsen, Friedr., ∴, D., Dr. phil., o. UP. Berlin-Steglitz, Fichtestr. 31. Augenhorn $^{16}/_{7}$ 46.) V: Entwicklungsgesch. d. Kant. Erkenntnistheorie 75; Gesch. gelehrt. Unterr. 85, 2. A. 96; Ethik 89, 7. A. 06; D. Realgymn. u. d. human. Bildg 89; Einleitung in d. Philosophie 92, 14. bis 16. A. 06; Üb. d. gegenwärt. Lage d. höh. Schulwesens in Preußen 93; Immanuel Kant 98, 4. A. 03; Schopenhauer, Hamlet, Mephistoph. 00, 2. A. 01; Philosophia Militans 00, 2. A. 01; Parteipolitik u. Moral 01; Die höh. Schule u. d. Universitätsstudium im 20. Jahrh. 01; D. höh. Lehrerstand u. s. Stellung in d. gelehrten Welt 02; Die Universitäten u. d. Universitätsstudium 02; Die höheren Schulen Deutschlands u. ihr Lehrerstand 04; Gesammelte Vorträge u. Aufsätze 05 II, 2. A. 06; Das deutsche Bildungswes. in s. geschichtl. Entwicklg 06. Ue: David Humes Dialoge über natürl. Rel. 77, 3. A. 05.

Paulsen, Wilhelm, Feuill.-Skizzen aus d. Eisenbahnerleben, ♆, Kgl. Eisenb.-Betriebs-Sekr. Hamburg, Ausschlägerweg 1. (Kopenhagen $^{15}/_{7}$ 56.) V: Kurze Winke f. Eisenbahnbetriebsbeamte (in Vers.) 01.

Paulus, s. Grau, Paul.

Paulus, Nikolaus, (k.), Kirchen♔, D. München, Buttermelcherstr. 10. (Krautergersheim i. Els. $^{6}/_{12}$ 53.) V: L'Eglise de Strasbourg pendant la Révolution 90; Joh. Hoffmeister 91; D. Augustiner B. Arnoldi v. Usingen 93; J. Wild 93; D. Straßburger Reformatoren u. d. Gewissensfreiheit 95; Luthers Lebensende u. der Eislebener Apoth. Landau 96; Justizmord an 4 Dominikan. begang. (1509) 97; Luthers Lebensende 98; K. Schatzgeyer 98; J. Tetzel 99; D. deutsch. Dominikaner des 16. Jahrh. im Kampfe geg. Luther 03; Luther u. d. Gewissensfreiheit 05. ()

Pauly, A., s. Kirstein, Paul A.

Paungarten, Ferdin. Reichsfrhr. v., ♆, ✓. Graz. (ebda $^{30}/_{5}$ 74.) V: Sterne u. Irrlichter, G. 04.

Paura, A. v. der, s. Grouer, Auguste.

Pawel, Jaro, UnivLehr. u. GymnP. Baden b. Wien, Palffyg. 36. (Budislau $^{11}/_{10}$ 52.) V: Grundriß einer Theorie d. Turnens 84 II; Anleitg zur Erteilung des Turnunterrichtes 85; Deutschlands Turner 85; Abriß e. Gesch. d. deutsch. Schulturnens 86; Leibesübgn u. Leibeskünste d. fahrenden Meister i. MA. 87; D. Schulturnen Amerikas 88; Leibliche Ergötzlichkeiten der Bauern u. Bürger im MA. 90; — Klopstocks Oden 80; Klopstocks Wingolf (kritische Ausg. m. Kommentar) 82; Die Hoffeste im Nibelungenlied 85; Klopstocks Oden (krit. Ausg. m. Prof. Dr. Muncker) 89; Herders ungedruckter Briefwechsel mit Gleim 89; Gleim als Freund u. Dichter der Jugend 95; Zu Goethes Götz von Berlichingen 02; Goethes körperliche Rüstigkeit 02; Beiträge zu Klopstocks Zeitmessung 03; Herders Verhältnis zur Schule 04; Zur Einrichtung des Schwimmunterrichtes 06 u. m. a.

Pawel-Rammingen, Alex. Frhr. v. (Ps. Ritter mit dem Dorn), ASV., ♆, ⊟, Politik. Schönebeck a. Elbe, Walslebenerstr. 14. (Gotha $^{30}/_{7}$ 55.) V: Dichtg u. Wahrheit 83; Gedanken über die Judenfrage 87, u. A. 03; Philosophische, kritische u. allg. lit. Studien usw. 04; Idealismus u. Naturalismus 06.

Pawelsz, Richard v. (Pſ. R. v. der Gruben), Rom., ⌂, Hauptm. Berlin W, Fürtherſtr. 8. ($^{7}/_{12}$ 72.) **V:** Der Exhuſar, R.; Vergangenheit, Sch.; Erntefeſt, Sch.; D. Rechtsanwalt, Sch.; Tante Suſe, Lſp.; Seelenwucher, R. ()

Pawikovski, Guſtav, ⌂, Ψ, Krit., **Ue:** Tſch. Baden b. Wien, Franzensſtr. 41. (Halbſtadt i. B. $^{2}/_{8}$ 51.) **V:** A. v. Meran, Tr. 78; Nerudas kosm. Lieder 81; Troſt- u. Trutzbüchl. d. Deutſchen in Öſterr. 88.

Pawlecki, Johs. (Pſ. Hans v. d. Oſten), Ψ, 🖹, Lehrer. Hamburg 20, Martiniſtr. 8. (Schönlanke i. Poſ. $^{22}/_{2}$ 64.) **V:** Ausführl. Informator üb. d. Gehaltsverhältniſſe d. Volksſchullehrer in 600 Städten Alldeutſchlands, 2. A. 90; Ewiger Frühling 89; Ein Lehrerleben 93; Dichterſtimmen aus der deutſch. Lehrerwelt 92, 4. A. 02; Ruſſ. Oſtern 92; D. Gedächtnis 92; Kl. Sprachlehre 98; Bibl. Hiſtorienbuch (Unterſtufe) 98; D. Bedeutg des Lehrerſtandes für die Kultur 96; Martin Gasreck, Loſe Blätter 97; Auf den Weg des Lebens, G. 97; Das erſte Schuljahr nach Schultagen 01; Sprachfehler 01; Dichter von heute 05.

Pawlitſchek, Frau Anna, ASV., Nov., Rom. Czernowitz, Metzgerg. 13. (Troppau $^{15}/_{3}$ 64.) **V:** Ob ich dich liebe, R. 97.

Pax, Ferdinand, 🖋, Dr. phil., o. UP. Breslau IX, Göppertſtr. 2. (Königinhof i. Böhm. $^{26}/_{7}$ 58.) **V:** Morphologie der Pflanzen 90; Pflanzenverbreitung in den Karpathen 98; Monographie der Aceraceae 02; Lehrbuch der Botanik, 12. A. 04; Monographie der Primulaceae 05.

Payer v. Thurn, Rud., Lit.♛, Dr. phil., Beamt. in d. Kabinettskanzlei S. M. d. Kaiſ., Red. d. „Chronik d. Wiener Goethe-Vereins". Wien IV/2, Heug. 56. (Gr.-Becskerek $^{27}/_{9}$ 67.) **V:** Die k. k. Hofſtellen, i. Chefs u. d. Stellvertr. 1749—1848 02; Liste nominale des chevaliers de l'ordre de la Toison d'or 04; Die kaiſerl. Hofchargen uſw. 1657—1749 06.

Payne, A. (Pſ. gel. Traugott Ehrlich), Verlagsbuchh. Leipzig-Reudnitz, Ranſtſche Gaſſe 14.

Payſen, Frau Hilda Ottilie, geb. Palmé (Pſ. H. Palmé-P., H. Olivet), VB., DSch. Roman, Nov., ⌂, 𝒻. Groß-Lichterfelde, Frobenſtr. 11. (Hamburg $^{26}/_{9}$ 43.) **V:** Marietta Tonelli, R. 81, 3. A. 88; Meine Nachbarin zur Rechten, Lſp. 82; Froſt in Blüten, R. 83, 3. A. 93; Pflicht u. Liebe, R. 83, 3. A. 93; Mr. Lafaire, Lſp. 85; D. rote Ulla, R. 95; Dr. M. Burgländer, R. 03; Ein Hochzeitstag, R. 03; Nur eine Tänzerin, R. 03; D. Rätſel am Mälarſee, R. 04.

Payſen Peterſen, Georg, Volks- und Jugendſchr., 𝒻, Lehrer. Hamburg-Großborſtel, Fruſtbergſtr. (Rendsburg $^{1}/_{12}$ 52.) **V:** Reinhart Rotfuchs 92, A. 06; Geſch. aus d. Heimatſtadt, N. 9 Mütterchen, erzähl' uns was! 94, 2. A. 0 Till Eulenſpiegels luſtige Streiche 96, 1 A. 07; Fürs deutſche Haus, M. 96; Kin innewelt 04; Beowulf 05; Onkel Tom Hütte 06; Wahrhaftige Geſch. der Schil bürger u. wie Till Eulenſpiegel ſie b ſuchte 07. **H:** Grimm, Kinder- u. Hau märchen aller Völker 99.

Pazaurek, Guſt. E., Kunſt♛, Dr. phi Prof., Vorſtand d. Württ. Landesgewerb muſeums. Stuttgart. (Prag $^{21}/_{5}$ 6 **V:** C. Screta 89; Kunſtſchmiedearbeit 94; Geſch. d. Nordböhm. Gewerbemu ums 98; Ausgew. Sammlungsobjekte 2. Folge 05; Graf F. A. Sporck 00; M Gläſer 01; Die Gläſerſammlung d. Nord Gew.-Muſ. 02; J. Bottengruber 0 Kranke Gläſer 03; Alte u. neue Beleu tungskörper 04; Schloß Nachod 05; Schl Friedland 05; Keramik 05; Mitteil. Nordböhm. Gew.-Muſ. 92/05; Symmet u. Gleichgewicht 06; Corriger la fortune

Pechhold, Rud. Karl (Pſ. Michel Tre Erz., 𝒻, 🖋, 🖹, ⌨, ◍, ♛, Bürgerſch lehrer. Stadt Gewitſch i. Mähr. (Wi $^{26}/_{2}$ 63.) **V:** Im Grenzwalde, G. 97; H matſegen, Erz. 03; Der Bezirk Stöcken

Pechtl, Heinr., ♛, Kultur♛, 𝒻, Skr tor i. R., UBibl. Prag-Smichow Quai 8. (Moldauthein $^{12}/_{10}$ 27.)

Pechuel-Loeſche, Eduard, Naturw., Dr. phil., a.o. UP. Erlangen. (Zoeſch ($^{26}/_{7}$ 40.) **V:** Loango-Expedition III (Landeskunde) 82; Bewirtſchaftung tr Gebiete 85; Stanley u. das Kongount nehmen 85; Stanleys Partiſane 86; K goland 87; Loango-Expedition III (Volkskunde) 07. **H:** Brehm, Tierleb 3. A. 90/92.

Pederzani-Weber, Jul., Jugendſch Kult.♛, 𝒻, **Ue:** ISE. Berlin W, Kle ſtr. 15. ()

Péerons, Peter, Ψ, Roman, **Ue:** ILPS. Charlottenburg 4, Sch terſtr. 47. **V:** Gedichte 04. ()

Peez, Alex. v., ⌨, Dr. jur. Weidli bei Wien. (Wiesbaden $^{19}/_{1}$ 29.) **V:** amerik. Konkurrenz 81; Zur neueſten H delspolitik 95; Erlebt, Erwandert 99— III. ()

Pehm, Frau Caroline (C. Peh ASV., ⌂, Roman. Tegernſee, J ſeng. 66. (Wien $^{24}/_{9}$ 67.) **V:** S' Moid Menſchenwürdige Arbeit; Nietzſches V mächtnis; Die Zwick, Lſp.; Die Erzie rin, Lſp.; Der Sonnenwirt, Dr. 03; An Dr. 04; D. Verbrecherin 05; Der Sprun Lſp. 06; La sarta di Pola 07.

Peipers, David, ⁂, Dr. phil., a.o. U GRegR. Göttingen, Friedländ

reg 32. (Frankfurt a. M. $^{16}/_{6}$ 38.) **V:** Quaestiones criticae de Platonis Legibus 3; Ritter, Üb. das Böse u. seine Folgen 9: Untersuchg üb. d. System Platos 74; Ontologia Platonica 83; Lotzes Kleine Schriften 85/91 III; Das protestantische Bekenntnis 97, u. A. 99. ( )

Peiser, Heinrich, ✠, LGR. Danzig, Langgasse 59. (New York $^{24}/_{4}$ 54.) **V:** Zwangsverwaltung von Grundstücken 88, 2. A. 00; Landwirtschaft u. bürgerl. Gesetzbuch 96; Anerbenrecht bei Renten- u. Ansiedlungsgütern 97; Handbuch des Testamentsrechts 02, 2. A. 07; Wesen u. Geist des Rechts 06. *

Peitl, Paul (Pf. Paul Mannsberg), Kunstkritik, ♂, Operntexte, humor- und literarhistor. ✍. Traunstein i. Bay. Wien $^{2}/_{8}$ 53.) **V:** Allerlei Typen, Feuilletons 06.

Peitz, Herm., Musik, ♂, Buchdruckerei u. Verlag. Chemnitz i. Sachs., Alexanderstr. (Gera $^{16}/_{6}$ 76.) **V:** Tod als Erlöser (Text u. Musik) 98; Deutsch. Turnerfestmarsch 02.

Peitz, Rob., Red. des „Allgem. Anz.". Klöha i. Sachs. (Gera $^{11}/_{11}$ 63.) **V:** Handbuch z. Erlernen d. engl. Sprache 90, der franz. Sprache 91; Parteien im Deutsch. Reichstag 92; Sammlg d. gebräuchlichsten Vor- u. Taufnamen 00; Fahrrad- u. Kraftfahrzeugverkehr i. Kgr. Sachsen 01; Nach Konstantinopel, Reisebeschr. 02; Ausgaben von Sächs. u. Reichsgesetzen.

Pelet-Narbonne, Gerh. v., ⚔, Generalleutn. z. D., Hrsg. v. „Loebells Jahresberichte" s. 94. Berlin W, Kantstr. 158. Friedeberg $^{8}/_{2}$ 40.) **V:** v. Mirus, Leitfad. für den Kavalleristen 76, 33. A. 07; Hilfsbuch zur Erteilung d. theoret. Unterrichts im Reiten 75, 2. A. 96; D. Kav.-Unteroffiz. im inneren Dienst der Eskadron 83, 3. A. 93; D. Kavalleriedienst (im Frieden) 84, 2. A. 01; Üb. Organisat., Erziehg u. Führung v. Kavallerie, sowie Übungen gem. Truppen im Gelände 95, 2. A. 96; Ausbildgn d. Kavall. im Kampf gegen d. Inf. u. die Artill. 98; D. Kavalleriedienst im Kriege I 99, 2. A. 01, II 03; Gener. Carl Schmidt 02; Geschichte d. Brandenbg.-preuß. Reiterei seit d. Zeiten d. Gr. Kurfürsten bis zur Gegenwart 05; Der Gr. Kurfürst Friedrich Wilhelm von Brandenburg (Erzieher d. Preuß. Heeres I) 05. **H:** Erzieher des Preuß. Heeres 05 f. XII.

Pelka, Otto, Christliche Archäologie, Dr. phil., Direktorial-Assist. a. Städt. Kunstgewerbemus. Leipzig, Kaiser Wilhelm-Str. 65. (Berlin $^{3}/_{2}$ 75.) **V:** Altchristl. Ehedenkmäler 01.

Pell, Georg, (k.), ✝, Dogmatik, Apologetik, D., LyzealP., Chefred. d. „Theol. kath. Monatsschr.". Passau. (Rittsteig-Passau $^{4}/_{11}$ 49.) **V:** Dogma v. d. Sünde u. Erlösung im Lichte d. Vernunft 86; Abriß d. Kirchengesch. 87; Lehre des hl. Athanasius von der Sünde u. Erlösung 88.

Penck, Albr., ⊕, ▲, Dr. phil., Dr. of sci., o. UP., k. k. HofR., GRegR., Dir. des Instituts f. Meereskunde Berlin, Red. d. „Geogr. Abhandlgn" u. d. Veröffentlichgn des Geograph. Instituts u. Instituts für Meereskunde Berlin, Coeditor of the Geolog. Journal Chicago. Berlin W 15, Kneisebeckstr. 48. (Leipzig $^{25}/_{9}$ 58.) **V:** Vergletscherung der deutsch. Alpen 82; Deutsches Reich 87; Donau 91; Morphologie d. Erdoberfläche 94; Untersuchungen über Verdunstung u. Abfluß 96; Fr. Simony 98; Die Alpen im Eiszeitalter (mit Ed. Brückner) 03; Neue Karten und Reliefs der Alpen 05; Beobachtung als Grundlage der Geographie 06.

Pénible, Kurt, s. Mühsam, Kurt.

Penka, Karl, arische Sprach-, Völker- u. Altertumskunde, GP. i. R. Wien XVIII, Schindlerg. 48. (Müglitz $^{26}/_{10}$ 47.) **V:** Nominalflexion d. indog. Sprachen 78; Origines Ariacae 83; Herkunft d. Arier 86; Heimat der Germanen 93; Zur Paläoethnologie Mittel- u. Südeuropas 97; Die ethnolog.-ethnograph. Bedeutung d. megalithischen Grabbauten 00; Die Entstehg der neolithischen Kultur Europas 07; Herkunft der alt. Völker Italiens u. Griechenlands wie ihrer Kultur 07.

Pennerstorfer, Ignaz, Jugendschrift., ObLehr. Wien I, Johannesg. 4a. (Michelbach $^{27}/_{1}$ 47.) **V:** Österr. Gesch. in Ged. 78, 2. A. 79; Lehrb. d. Gesch. f. Bürgerschulen 82, 8. A. 07; Hist. Bibl. f. d. Jugend 85; N. F. 7. u. 8. 94; Lehrbuch d. Gesch. für Volksschulen 87, u. A. 98; Das Geburtstagsgeschenk, Festsp. 05; Wanderungen durch Wien I—IV 06/07.

Penzig, Rudolf, BJ & SV., ⁂, ✓, ✎, ✠, Dr. phil., Doz. a. d. Humboldt-Akad. u. d. fr. Hochschule Berlin, Hrsg. d. „Eth. Kultur". Charlottenburg, Grolmanstr. 15. (Samitz $^{30}/_{1}$ 55.) **V:** A. Schopenhauer u. d. menschl. Willensfreiheit 79; E. Wort v. Glauben a. s. Verfechter u. Verächter 84; Qu'est-ce que cette plante? 93; Sünde u. Erlösung 94; Kindererziehung in d. religionslosen Familie 95; D. ersten Moralunterweisgn d. Kinder 96; Ernste Antworten auf Kinderfragen 97, 4. A. 08; Pioniere d. sittl. Fortschritts 02; Z. Kulturkampf um die Schule 04; Massenstreik u. Ethik 05; Laienpredigten v. neuem Menschentum 05; Außerhalb des Kirchenschattens 07.

Penzler, Johannes (Pf. Ph. Wilh. Jonas), VV., ✍. Leipzig, Inselstr. 5. (Zossen $^{18}/_{12}$ 50.) **V:** Revolution od. Reformator? Was war Luther? 83, 2. A. 84; Marksteine v. Bismarcks Lebensweg, 1./3.

A. 95; Bismarcks Dank 95: Reden Kaiser Wilhelms II. 97, 04, 06 III: Fürst Bismarck nach s. Entlassung 97/98 VII; Fürst Bismarck u. Leipzig 99; D. polit. Reden d. Grafen Herb. Bismarck 99; Kaiser- u. Kanzlerbriefe 00; Bismarck als Christ 01; Graf Wilh. Bismarck 01; Spemanns Annalen 02; Sämtl. Reden d. Fürsten Herbert Bismarck 05; Hochschulstreit 05; Jahreslexikon für 1905 06; Graf Posadowsky als Handels-, Finanz- u. Sozialpolitiker 07/08 II; Fürst Bülows Reden 03 u. 07 II; Gesch. d. Fürsten Bismarck in Einzeldarst.: Bism. u. d. Hamb. Nachr. 08 II; Jugendgesch. d. Fürsten Bism. 08. **Neubearb:** Ritters geogr.-statist. Lex., 8. A. 94/95 u. 9. A. 04/06.

Peregrina, Cordula, s. Schmid, Cordula.

Peregrinus, Otto, s. Nordgien, K. G.

Perfall, Anton Frhr. von, VB., ✎, Roman, Nov., ♆, K. HofR. Schliersee, Bayern. (Landsberg a. L. $^{11}/_{12}$ 53.) **V:** Über alle Gewalten, R. 89; Justiz der Seele, R. 89; Dämon Ruhm, R. 89; Harte Herzen, R.; Geheimnis der Maria 90; Gift und Gegengift, R. 90; Erdmannshaus, R. 90; Marciana, Dr. 90; Auf Irrwegen der Liebe, R. R. 91; Unterwühlter Grund, R. 91; Totenröschen, R. 91; Licht, R.; Truggeister, R.; Romanzero, R. 92; Anca, eine Zirkusgeschichte; Ketten, R.; Sein Dämon, R.; Aus Kunst u. Leben, R. 94; Scharffenstein, R. 94; D. Sünde, R. 95; Schüchterchen, R. 95; Verlorenes Paradies, R.; Weidmannsjahr, Sk.; D. Krone, rom. Erz.; D. Achenbacher; Loni; Wilde Triebe; D. Tragödin, R. 97; Jack; Der weiße Gamsbock 97; Das Glück v. Tennexton 98; Faiful, R. 98; E. Akkord, Die Libelle, Nn. 98; Die Krone, Sch. 98; D. Sonne, R. 99; Goldherz, R. 99; König Erfolg, R. 99; Jagdteufel, Erz. 99; Pygmalion, R. 99; Verkauftes Genie, R. 00; D. Freihof, R. 00; Die Landstreicherin, Erz. 01; D. Uhr, Erz. 01; Bauer v. Wald, oberb. Erz. 01; König Wiglaf, ep. Erz. 01; A. Berg u. Tal, 1. u. 2. A. 02; D. Hexe v. Norderoog, R. 02; An d. Tafel d. Lebens, R. 02; D. Almschreck u. a. Gesch., 1. u. 2. A. 03; Münchner Kindl, R. 04; Malschuhe, R.; Kraft u. Liebe, R.; Allerhand Lebendiges, Skn.: Klippen, Erz. 04; Kroatersteig, R. 05; Er lebt v. seiner Frau, R. 05; D. Finsternis u. ihr Eigentum, R. 05; Das Gesetz d. Erde, DialektR. 05; Der Nachtfalter, R. 06; Lebendige Wasser, R. 06; Der Wurmstich, Dialekt-R. 07; Aus meinem Jägerleben, Skn. 07; Der Jagdteufel, R. 07; Jägerblut, Erz. 07.

Perfall, Karl Frhr. v., Roman, Kunstkritik, ✎, Red. a. d. „Köln. Ztg.". Cöln a. Rh., Bismarckstr. 15. (Landsberg a. L. $^{24}/_{3}$ 51.) **V:** Münch. Bilderbogen, Humor., 2. A. 77; Wintermärchen, R. 79; Vornehme Geister, R. 83; Wanda, Sch. 83; Heirat d. Herrn v. Radenau, R. 84; Vicomte Bossu, R. 85, 2. A. 90; Langsteiner, R., 2. A. 86 II; Verhältnis, R., 9. A. 01; Fromme Witwe, R. 89, 2. A. 90; Natürl. Liebe, Erz. 90; Verlorenes Eden — heil. Gral, R. 94 III; Königsliebchen, R. 95, 5. A. 01; Sein Recht, R. 97, 4. A. 01; Damals, R. 99; D. schöne Wahn, R. 01, 5. A. 05; Loras Sommerfrische, R., 2. A. 02; Die Treulosen, R., 5. A. 03; Frau Seusburg, 4. A. 04; Bittersüß, R., 4. A. 05; Um die Familie, R. 06. ( )

Pergen, Alix von, s. Emperger.

Perger, P. August, (k.), SJ., Apologetik, **Ue:** LN. Charlottenlund i. Dänemark. (Münster i. W. $^{27}/_{11}$ 39.) **V:** Ist röm.-katholisch echt evang.? 89; Zum Schutze d. Wahrh. 90/92; Erläut. Anmerkgn zu d. 4 Evangel. u. d. Apostelgesch. 93; Homilet. Predigten üb. d. sonn- u. festtägl. Evangel. 94, 3. A. 02; Kreuz u. Altar, 7 Pred. 95, 3. A. 04; D. Jesuit L. Nielssen, gen. „Klosterlasse" 96; D. Jesuiten in Madagaskar 99; Maria u. Joseph in d. hl. Schrift 00; Predigten auf d. Festtage 01; Auf der Grenzscheide zw. Zeit u. Ewigkeit 01; D. Jesuitenorden 03; Die Evangelien u. d. mod. Evangelienkritik 06. **Ue:** Dr. Krogh-Tonning 01; D. Protestantismus in d. Gegenwart, 2. A. 03; Drei Bücher v. Streben nach d. Vollkommenheit, 3. A. 07.

Perkmann, Josef, ⁂, ⊞, Dr. phil., GP. Wien XIII, Wattmanng. 7. (Innsbruck $^{14}/_{7}$ 62.) **V:** Bildender Unterricht in den Sprachfächern I 94; Die wissenschaftl. Grundlagen der Pädagogik 06, 2. A. 07.

Perl, Ernst P. S. (Pf. Ernst Rügen), Erz., verantw. Red. des Wochenbl. „Figaro". Wien I, Wipplingerstr. 11. (ebdo $^{8}/_{5}$ 63.) **V:** Dollariaden 92.

Perl, Frau Henriette (Pf. Henry Perl-Mora), (k.), ✎, Nov. Fürstenfeldbruck b. München. (Lemberg $^{24}/_{12}$ 45.) **V:** Novell. 77; Wagner in Venedig 83; Klippen 92; Venezia 94; Venezian. Novelett. 95, 2. Serie 96; Briefe v. Mad. Jerôme Bonaparte, deutsch 00; Das Oberammergauer Passionsspiel 00; Napoleon I. in Venetien 01; Briefe der Marquise von Pompadour I 07.

Perl, Sigism., BP., Red. a. „Berl. Tageblatt". Berlin-Friedenau, Sponholzstr. 36. (Gleiwitz $^{23}/_{11}$ 33.)

Perl-Mora, Henry, s. Perl, Henriette.

Perlbach, Max, ♔, Dr. phil., Prof., Abt.-Dir. d. kgl. Bibl. Berlin, Regensburgerstr. 30. (Danzig $^{4}/_{11}$ 48.) **V:** Ältere Chronik von Oliva 71; Preuß. Regesten bis zum Ausgang des 13. Jahrh. 76; Dan. Manin u. Venedig 78; Quellenbeiträge z. Gesch. d. Stadt Königsberg i. M. 78;

Sommerell. Urkundenbuch 82; Preuß.= oln. Studien 86; Statuten d. Deutsch.)rdens 90; Prussia scholastica 95; Aus lt. Büchern d. Hall. Univ.=Bibl. 00; D. otenbuch des Prämonstratenserinnen= osters Zuckau b. Danzig 06.

Perlep, Frau Olga, geb. v. Werther Olga v. Werther), Ethik u. ♀, ObFinR.= attin. Graz, Richard Wagnerg. 12. Budapest.) V: Menschenpflichten 98; echt den Rechtlosen 03, 2. A. 05; Nir= ma, G. 06. *

Perlmann, Emil, Sozialwiss., Chefred. s „Artist" u. d. „Kinematograph". Düs= eldorf, Pionierstr. 11. (Berlin $^{7}/_{4}$ 66.)

Pernett, Friedr., s. Panstingl, Friedr.

Pernter, Jos. M., (k.), Meteorologie, r. phil., k. k. HofR., o. UP. u. Dir. d. k. Zentralanstalt f. Meteorol. u. Geody= mik, korr. Mitgl. k. Akad. Wien XIX, ohe Warte. (Neumarkt i. Tirol $^{15}/_{3}$ 48.) : Meteorol. Optik 02; Jelinets Psychro= etertafeln 03; Wetterprognose in Öster= ich 04; Jelinets Anleitung I 05. **Ue**: D. etter v. Ralph Abercromby 94. ()

Pernwerth v. Bärnstein, Ad., ♀, Kul= r= und Lit.☆, Kgl. GehR. München, malienstr. 37. (Würzburg $^{20}/_{5}$ 36.) V: erumque vivat academia, D. 78; rmina burana selecta, D. 79; Ubi nt, qui ante nos in mundo fuere? D. ; Beitr. z. Gesch. u. Lit. d. deutsch. Stu= utentums 82; In Duplo, D. 88; Imi= ta, D. 96.

Perron, P., s. Riecke, Osc.

Perschinka, Franz, klass. Altertumskde., r. phil., k. k. Prof. am Staatsgymn. ien XIII, Teyberg. 5. (ebda $^{3}/_{7}$ 65.) : De mediae et novae comoediae Atti= e trimetro iambico 91; Das alte Rom '. H: Sallust, Schulausg. 02.

Perscrutor, s. Walter, Gustav.

Perthen, Emil, (k.), Heimatk., Volksch.= hr. Ober=Algersdorf i. Bez. etschen i. Böhm. (Thssa $^{3}/_{2}$ 66.) V: D. utberg b. Mertendorf u. dessen Umgeb. ; Kulturgesch. Entwicklungsgang der em. Algersdorf 97; 55 Jahre im Dienste r Schule 98.

Pesch, Christian, (k.), ✝, ∴, SJ., Prof. altenburg i. Holl. Limburg. (Mül= im a. Rh. $^{25}/_{5}$ 53.) V: Gottesbegriff in u heidn. Religionen des Altert. 85, d. euzeit 88 II; Christl. Staatslehre nach d. rundsätzen d. Encyclica v. $^{1}/_{11}$ 1885 87; ott u. Gött. 90; Institut. propaedeuti= e ad sacram theologiam 94, ed. III. 03; actatus dogmat. De Deo Uno et Trino , ed. III. 06; De Deo creante et elevante. peccato originali. De angelis. De fine imo. De actibus hum. 95, ed. II. 99; De rbo incarnato. De b. V. Maria. De cultu netorum 96, ed. II. 00; De Sacramen= tis i. gen. De Baptismo. De Confirma= tione. De SS. Eucharistia 96, ed. II. 00; De Poenitentia. De extrema Unctione. De Ordine. De Matrimonio 97, ed. II. 00; De Gratia. De Lege Dei positiva 97, ed. II. 00; De virtutibus i. gen. De virtutibus theologicis 98, ed. II. 00; De virtutibus moralibus. De peccato. De Novissimis 99, ed. II. 02; Theol. Zeitfragen 00, 2. Folge 01, 3. Folge 02; De inspiratione S. Scrip= turae 07.

Pesch, P. Heinr. (Pf. Heinrich), (k.), Sozialpolitik, SJ. Luxemburg=Belle= vue. (Cöln $^{17}/_{9}$ 54.) V: D. soz. Befähigg der Kirche 91, 2. A. 97; Wohltätigkeitsanst. d. christl. Barmherzigkeit in Wien 91; Libe= ralismus, Sozialismus u. christl. Gesell= schaftsordg I, 1 93, 2. A. 97, I, 2 96, 2. A. 98, I, 3 96, 2. A. 00, II, 1, 2 99, 2. A. 00; Lehrbuch d. Nationalökonomie, I. Grund= legung 05.

Peschel, Emil, ☆, Lit.☆, Sprachwiss., ✓, Dr. phil., HofR. u. Dir. des Körner= Mus. Dresden, Körnerstr. 7. (ebda $^{6}/_{7}$ 35.) V: Vollst. engl. Sprachlehre 61, 67; Exercises for Reading and Translating 62, 70; Unterrichtsbücher d. engl. Sprache; Wer Kinder liebt, G. 73; Körner Bibliogr. 91; Th. Körner u. d. Seinen 98 II. H: Th. Körner, Tageb. u. Kriegsl. v. 1813 93.

Peschel, Max, Ophthalmol., Dr. med., Prof. d. Augenheilkde, Augenheilanstalt. Frankfurt a. M., Weserstr. 54. (Gr. Glogau $^{19}/_{6}$ 48.) V: Kants Philosophie 79; Keratoplastik 83; Orbitalnerven 83; Star= extraktion 98; Cysticercus intraocularis 99; Dermoidcyste 04.

Peschier, Eugen, VB., Lit.☆, Prof. a.D. Konstanz, Schützenstr. 10. (Genf $^{10}/_{7}$ 35.) V: Dichterbuch der franz. Schweiz 65; L. Geiger 71; Runeberg 81; E. Teguér 82; Au zwei Seen, G. 90; Petit Dict. classi= que 91. **Bearb**: H. B. de Saussure, Le Montblanc, m. Komm. f. d. Schule.

Peschkau, Emil, BP., ♀, ☉, ✓, Rom., Naturw., Kritik, Chefred. Groß=Lich= terfelde, Dahlemerstr. 73. (Wien $^{19}/_{2}$ 56.) V: Ein= und Ausfälle, Hum. 82; Reiseabenteuer, Lsp. 82; Friedburg und Zwei Tauben, Nn. 83; Reichsgrafen von Walbeck, R. 83; Traum u. Leben, G. 83; Prinzessin 83; Miniaturen, 2. A. 84; Sommersprossen, Hum., 2. A. 84; Hinter dem Vorhang, N. 84; Aus Herz u. Welt, Hum. 84; Herr u. Frau Pieps, Hum. 86; Zeitglossen, Essays 86; Am Abgrund, N. 87; Frau Regine, N. 89; Primadonna u. and. Hum. 90; Noras Roman, R. 91; Die Siegerin, N. 91; Lebensrätsel, N. 93; Unsere lieben Frauen, Hum. 95; Moderne Probleme, Essays 95; Narren u. Närrchen, Hum. 96; Ramadan, Lsp. 97; Furcht vor dem Leben, N. 97; E. Politik, N. 97; D.

Armsten, R. 97; Liebestränke, Lsp. 98; E. Kampf ums Glück, Lsp. 98; Familie Skram, R. 98; Welt, Weib u. Wagenpferd, Hum. 99; Allerlei Menschen, R. 99; Ein mod. Märtyrer, R. 00; Leidenschaft, R. 02; Die Stadtfranbas, R. 02; Das Rätsel einer Nacht, R. 06; Jehovah, Tr. 07.

Peschke, Julius (Pf. Janus Sylvestris u. a.), ASV., ✎, ⊙, Direktionsbeamter. Olmütz, Franz Josefs-Str. 43. (Buchbergsthal, Schles. $13|_8$ 65.) **V:** Unter Verbrechern, Schw. (m. F. Lunzer) 06; Bruder Leichtsinn, P. (mit E. Lunzer) 06; Jungfernrede, Optte. (mit F. Lunzer) 06; D. Vicepapa, Schw. 07; Der Glücksthaler, Vst. 07; E. genialer Kopf, Vst. 08. *

Peschmann, Max (Pf. Max Waldenburg), ASV., ♆, bes. schles. Dialektdichtg, ⊙, Juwelier. Waldenburg i. Preuß.-Schl., Friedländerstr. 4. (ebda $26|_6$ 52.) **V:** De Pfingstreese, Erz. 97, 2. A. 99; Spoaß muß sein, G. 99, 2. A. 04; Fidele Feste 99; 's Iberbraat'l 01; Frisch vo der Laber, G. 03; Bunte Blätter, Scherz u. Ernst in Vers u. Prosa (hochd.) 03; Der Leierkasten, Heiteres und Ernstes f. Gesellschaft und Haus (hochd.) 03 f.

Pesendorfer, Franz, (k.), ⚗, Ing. chem., Kurverwalter. Bad Hall i. ObÖstr. (Gmunden $28|_4$ 74.) ()

Pesendorfer, Friedr. Jos., (k.), ✎, Geistl. Rat, Dir. d. Druckereien d. kathol. Preßvereins, Dompred. i. P., Red. v. „Ave Maria", „Kath. Blätter", „Kl. Ave Maria" u. „Elisabethblatt". Linz a. D. (Gmunden $9|_3$ 67.) **V:** Gold. Alphabet für christl. Mädchen, 14. A. 04; f. christl. Jünglinge 93, 8. A. 05; Immakulatarosen, Ged. 93, 2. A. 04; Reiseerinnerungen aus dem schönen Frankreich 95; Geistl. Kurzweil 97, 3. A. 03; Beim Pfarrach in Bertsham 98; Grabschriften u. Sprüche für Sterbebilder 02; In die Siebenhügelstadt 03; Vom Donanstrand ins heil. Land 04; D. Inschriftendichter 05; Ave-Maria-Kal. 06; Donauperle, neu herausg. 07.

Pesserl, Franz, ♫, Essay, Kritik, Radsport, Dr. jur., Advokat. Graz, Pestalozzistr. 1. (ebda $31|_8$ 70.)

Peter, Frl. Eva Hermine (Pf. Hero Max), FDS., ♆, Skizzen, ⊙. Freiburg i. B., Schwimmbadstr. 20 I. (Meiningen $26|_2$ 63.) **V:** Das Buch Eros, G. 95; Um Mitternacht, n. D. 00; Maja, E. 06. ()

Peter, Hugo, Red. d. „Ratgeber für Amateur-Photogr." u. d. „Lehrmittel-Sammler". Halle a. S., Alte Promenade 35.

Peter, Joh., ♆, Erz., ✎, ⚓, Essay, Lehrer. Haida, Nordböhmen. (Buchwald $23|_2$ 58.) **V:** Charakter- u. Sittenbilder aus d. Böhmerwalde 86; Buchengrün 87; Wildfarren 89; Dorfgeschichten a. d. Böhmerwald 89; Junges Blut 91; Unscheinbare Hilfsmittel u. Wege d. Erziehung 92; D. Poet im Dorfschulhause 94; Waldmeister u. Enzian 96; Tanne u. Rebe 97; Im tiefen Keller 02; Der Schelm aus d. Böhmerwald 03; Granit u. Gneis 03; Geschichten aus dem Böhmerwald 07.

Peter, Johs., Pfr. Chemnitz i. Sa., Senefelderstr. 13 II. (Pirna $26|_8$ 61.) **V:** Kirche u. theologische Wissenschaft 00.

Peter, Frau Juliane Richarde, geb. Reinhardt, ♆ u. Märchen. Schkölen b. Naumburg a. S. (ebda $3|_9$ 43.) **V:** Haideblüten 96 f. II; Glockenklänge 97; Wegzeichen 98; Scheidegrüße 98; Märchen u. Allerlei f. Klein u. Groß 98; A. d. Kreuzpfad 00; Am Augerbach 00; Fahre wohl 04; Wilde Glockenblumen 08.

Peter, Rudolf, klass. Altert.-Kde, Dr. phil., Oberbibliothekar d. Kgl. Bibl. Berlin NW 40, Scharnhorststr. 34 a. (Leobschütz $11|_3$ 57.) **V:** Quaest. pontifical. specimen.

Petermann, Hugo Ernst, (k.), PA., Roman, ✎, ♆, Politik, ✉, ♫, ∩. Wien XVII/3, Hernalser Hauptstr. 151. (Freudenthal $19|_4$ 61.) **H:** Touristische u. meteorol. Mittheilungen; Illustr. Ausflugsführ.

Petermann, Reinhard E., Naturwiss. Touristik, ◍. Wien XVIII, Gürtelstr. 116. (ebda $22|_1$ 59.) **V:** Führer d. Dalmat. 99; Im Bereiche der Schneebergbahn 00; Im Bereiche d. Wechsels 01; Wandergn. in den östlich. Niederen Tauern 03; Von Wien nach Salzburg I u. II 05. ()

Petermann, Th., Politik, ✉, Dr. jur. h. c., Prof., Geschäftsf. d. Gehestiftung. Hrsg. v. „Jahrbuch d. Gehestiftung". Dresden-A., Seidnitzerplatz 5 III. (Leipzig $28|_7$ 35.) **V:** D. Gelehrtenschulen u. d. Gelehrtenstand 04; Der deutsche Buchhandel u. seine Abnehmer 06; Individualvertretung u. Gruppenvertretung 06.

Peters, Arnold, ♆, Pastor. Bodenburg i. Braunschw. **V:** Jugendklänge 05.

Peters, Carl, Kolonialpolitik, Dr. phil. London SW, 68 Buckingham Gate. (Neuhaus a. Elbe $27|_9$ 56.) **V:** A. Schopenhauer als Schriftst. u. Philos. 78; Untersuchungen zum Frieden v. Venedig 79; Willenswelt u. Weltwille 83; Deutsch-national, 3. A. 87; D. deutsch-ost-afrik. Kolonie in ihrer Entstehungsgesch. u. wirtschaftl. Eigenart, 2. A. 89; D. Deutsche Emin Pascha-Exped. 91; Gefechtsweise u. Exped.-Führg in Afrika 92; Aquatorial- u. Südafr. nach e. Darstellg v. 1619 95; Das Goldene Ophir Salomons 95; D. deutsch-ost-afrik. Schutzgeb. 95; Mißbrauch d. Amtsgewalt 99; Im Goldland des Altertums 02; Sonne u. Seele 03; England u. die Engländer 04; D. Gründg v. Deutsch-Ostafrika 06. ()

Peters, Eugen Josef, Gartenbau u. ✎

Reiseschildergn, ⁄, Ue: FEI. Graz, Stubenbergg. 5. (Wien $^{8}_{9}$45.) V: D. Beerenobst 79; Taschenlexikon f. Gärtner 80; Die Rose 86; Die Frühlingsblumen 87; D. Gemüsegarten 90; Die schönsten Schling- u. Kletterpflanzen 93; Das Beerenobst unserer Gärten 02; Der Gemüsegarten 03; Die Gartenlaube 03; Üb. Balkon- u. Fenstersschmuck 07.

Peters, Fritz, Roman, LGR. Mülhausen i. Els. (Thalberg $^{28}_{10}$ 49.) V: Übergangszeiten i. d. Reichslanden, N. 84; Sagen u. Märchen a. Lothring. 87; Andere Übergangszeiten, N. 88; Märchen a. Lothr. 3; Onkel August, N. 92; Kreissekretärin, N. 92; v. Meier mit 'nem Jot, Lsp. 98. ()

Peters, Georg, ☉, Dr. med., Königl. Kreisarzt. Bublitz, Rgbz. Cöslin. (Swinemünde $^{8}_{4}$ 65.) V: Beschreibung e. Sympus bus 92; Fata Morgana, Dr. 93; Der Professor, N. 96; Heinr. Kirchbach, Sch. 97; Ostseebad Heringsdorf 98; Leopardi, Dr. 04. ()

Peters, Hans, s. Braunschild, Alex.

Peters, Herm., ⁄. Hannover-Leefeld, Fichtestr. 5. (Neuhaus a. Oste $^{14}_{12}$ 47.) V: A. pharmazeut. Vorzeit in Bild u. Wort 86, 2. A. 91; N. F. 89, 2. A. 3; Anweisg z. Hausapoth. d. Laien 91, 3. A. 97; Apothekeneinrichtungen d. Vergangenheit u. Gegenwart 99; Der Arzt u. die Heilkunst in d. deutsch. Vergangenheit 00.

Peters, Joh. B., Ψ, Dr. phil., Prof. Bochum, Neustr. 15. (Düsseldorf $^{2}_{6}$ 42.) : Krieg 70/71 71; F. Locke 72; Metrik u. Poetik, 4. A. 92; Deutsche Lyrik i. Lied 82; Lehrbuch der französ. Sprache 83, 3. A. 97; Kgl. Grammatik 90; Materialien z. Übersetzen aus d. Deutschen ins Französische A. 03; Einführung in den franz. kaufmänn. Briefwechsel 98, 5. A. 07; Kurzer Lehrgang der franz. Sprache f. kaufm. Schulen (m. Ad. Gottschalk) 05, 2. A. 06; Kurzer Lehrgang der engl. Sprache für kaufm. Schulen (m. Ad. Gottschalk) 07.

Peters, Norbert, (k.), bibl. Ψ u. ✝, D., Prof. Paderborn. (Allendorf $^{5}_{8}$ 63.) : D. Prophetie Obadjahs 92; Die sahidisch-kopt. Übers. d. Buches Ecclesiasticus ; Davids Jugend (1.-Sam. 16—19) 99; Beiträge zur Text- u. Lit.-Kritik, sowie zur Erklärung der Bücher Samuels 99; Der hebr. Text d. B. Ecclesiasticus 02; Liber Jesu filii Sirach hebraice 05; Die grundsätzliche Stellung d. kath. Kirche zur Bibelforschung 05; D. älteste Abschrift der 10 Gebote 05; Bibel u. Naturwissenschaft 06; Papst Pius X. u. d. Bibelstudium 06; Glauben u. Wissen im bibl. Schöpfungsbericht 06. ()

Peters, Theod., Dr. h. c., Ingen., Geh. RegR., Dir. des „Vereins deutscher Ingenieure", Red. d. „Zeitschr. d. Ver. deutsch. Ingenieure". Berlin NW, Charlotten- 43. ($^{15}_{11}$ 41.)

Petersdorff, Herman v., ♚, Dr. phil., Kgl. Archivar. Stettin, Derfflingerstr. 5. (ebda $^{16}_{1}$ 64.) V: Beitr. z. Wirtschafts-, Steuer- u. Heeresgesch. der Mark im 30j. Kriege 88; D. Vereine deutsch. Studenten 91, 3. A. 00; General J. A. v. Thielmann 94; Wie das Deutsche Reich geworden ist 95; Der erste Hohenzollernkaiser 97, 2. A. 97; Kaiserin Augusta 00; König Friedrich Wilhelm IV. 00; Friedrich d. Gr. 02; Königin Luise 03, 3. A. 07; Kleist-Retzow 07. H: Briefe von Gregorovius an den Staatssekretär H. von Thile 94.

Petersdorff, Rudolf, klass. Ψ, ♚, Dr. phil., Kgl. GDir. Strehlen i. Schles. ($^{17}_{6}$ 45.) V: Diodorus, Curtius, Arrianus quibus ex fontibus . . . hauserint 70; Beitrag z. Gesch. Alex. d. Gr. 72; C. Jul. Caesar num in bello Gallico enarrando nonnulla ex fontibus transscripserit 79; D. wichtigsten Punkte d. Methodik im gymnas. Unterricht 82; Eine u. Hauptquelle d. Q. Curtius Rufus 84; D. sozial. Gegensätze u. ihre Ziele 92; Übereinstimm. Nachr. über d. alten Griechen u. Germanen aus Homer u. Tacitus I 97; Germanen und Griechen 02; Das Kaiser-Wilhelm-Denkmal des K. Kaiser-Wilhelms-Gymn. zu Strehlen 04. ()

Petersen, Eugen, klass. Archäol., Prof. Rom, 28 Via di Monte Tarpeo. (Heiligenhafen $^{16}_{8}$ 36.) V: Theophrasti characteres 59; Die Kunst des Pheidias am Parthenon u. zu Olympia 73; Vom alten Rom 98, 3. A. 04; Trajans Dakische Kriege nach d. Säulenrelief: I. D. erste Krieg 99; II. D. zweite Krieg 03; Ara Pacis Augustae 02; Comitium, Rostra, Grab des Romulus 04; Ein Werk des Pausanias 05. MitH: Reisen in Lykien, Milyas u. Kibyratis usw. 89; Städte Pamphyliens u. Pisidiens 90/92 II; D. Markus-Säule auf d. Piazza Colonna in Rom 96; Die Skulpturen des vatikanischen Museums I 03. ()

Petersen, Ferdinand, Chirurgie, Dr. med., a.o. UP., Dir. d. Kgl. Chir. Univ.-Poliklinik u. d. Anschar-Krankenhauses, GehMedR. Kiel, Horstweg 20. (Esmark, Kr. Schleswig $^{15}_{3}$ 45.) ()

Petersen, Hugo, ☉, Chef e. Ingenieur-Bureaus f. d. chem. Industrie. Berlin-Wilmersdorf, Kaiserallee 181 I. (Schwiesow b. Güstrow $^{14}_{12}$ 63.) V: Herzog Gothland, Tr. 00; Reserveoffiziere (Der Herrenstandpunkt), Sch. 07.

Petersen, Julius, Dr. jur., ReichsgerR. a. D. München, Holzkirchenerstr. 2. (Landau i. d. Pfalz $^{25}_{4}$ 35.) V: Kommentar zur deutsch. Zivilprozeßordnung 78, 4. A. 00; Kommentar zur deutsch. Konkursordnung 78, 3. A. 92; Das Deutschtum in Elsaß-Lothr. 00; Willensfreiheit, Moral u. Strafrecht 05.

Petersen, Julius, Lit.♔, Kunst♔, 𝒻, Dr. phil. München-Solln, Sohnkestr. 18. (Straßburg i. E. $^{5}/_{11}$ 78.) **V:** Schiller u. die Bühne 04. **H:** Schillers Werke (Säkularausg. Bd. 6 u. 16) 05; Goethes Briefe an Charlotte v. Stein 07 III; Lessings Werke (Hempelsche Ausg) 07 III.

Petersen, Frau Thusnelda, geb. Kühl (Kühl-Petersen), Roman. Nortorf i. H. (Kollmar i. Holst. $^{14}/_{8}$ 72.) **V:** Am grauen Strand, am grauen Meer 99; Die Reidings 02; Rüm Hart—klar Kimming 03; Der Lehnsmann von Brösum 04; Um Ellwurth 04; Die Leute von Effkebüll 05; Harro Harring 05; Das Haus im Grunde 06; D. Heimatlosen 06.

Petersen, Wilhelm, ♆. Darmstadt, Moserstr. 2. (Athen 90.) **V:** Träume u. Rätsel, G. 07. (*)

Petersen, Wilh., 🖪, Dr. phil., Rektor. Tönning i. Schleswig-Holst. (Kappeln, Schlei $^{11}/_{12}$ 51.) **V:** Kl. engl. Gramm. 84; Lehrb. d. engl. Sprache 87, 2. A. 93; Geograph. Tabellen 91, 3. A. 02; D. neusprachl. Unterr. u. die mod. Reformbestrebgn 93; Engl. Lesebuch 97; Amt und Stellung des Volksschullehrers 03. ()

Petersilie, Alwin, BP., Staatswiss. u. Statist., Dr. d. Staatswiss., Prof., GReg.-R., Mitgl. d. Kgl. statist. Landesamts, Leiter d. statist. Abt. d. Preuß. Zentral-Genossensch.-Kasse. Berlin-Friedenau, Wielandstr. 10. (Bremsdorf $^{1}/_{11}$ 47.) **V:** Öffentl. VolksSch. in Preußen 1878 82, Ges. Volksschulwesen im preuß. Staat 1886 (m. GObRegR. Dr. Schneider); Statist. d. preuß. Landes-Universit. für 86/87 bis 89/90, 90/92, 93/95, 99/00, 02/03, 05/06; D. Volks- u. d. Mittelschulen usw. im preuß. Staate 91 (m. Schneider); D. öffentl. VolksSch. usw.; D. öff. Mittelschule u. d. höh. Mädchensch. usw.; Die Privatsch. u. d. sonst. bes. Schulveranstaltungen usw. 91; Taschenkal. f. Verwaltgsbeamte (bis 1900 m. Frhr. v. Fircks, s. 1905 m. Dr. Erich Petersilie) 91 ff.; D. öff. Unterrichtswesen im Deutsch. Reiche u. in d. übr. europ. Kulturländ. 97 II; D. nied. Schulwesen in Preuß. (m. Schneider) 96, (allein) 01, 06; Mitt. z. deutsch. Genossenschaftsstatistik 01 ff.; Die Entwickelung d. Genossenschaftswesens in Preußen währ. des letzten Jahrzehnts 06.

Petersilie, Erich (Pf. Erich Erichsen), BP., ✉, Statistik, Dr. d. Staatswissenschaft., kommiss. Mitgl. d. Kgl. Preuß. Statistischen Landesamts. Berlin-Steglitz, Fichtestr. 55. (Berlin $^{14}/_{12}$ 77.) **V:** Verborgene Schuld, N. 00; Sonnenuntergang, Dr. 00; Taschenkal. f. Verwaltungsbeamte (seit 1905 m. Alwin Petersilie).

Peterson-Kinberg, Willy, Pop. Wissenschaften, Ing.-Chem. Freiburg i. B., Dreikönigsstr. 16. (Helsingborg i. Schwed. $^{15}/_{10}$ 77.) **V:** Wie entstanden Weltall und Menschheit, 1.—7. A. 06.

Peth, Jak., PA., Theater♔, 𝒻, Inh. der Lehmannschen Buch- u. Kunsthandlung mit Verlag. Zweibrücken. (Mörstadt $^{25}/_{6}$ 56.) **V:** Erinnerungsblatt an Jahn 78, 2. A. 86; Gesch. d. Theat. u. d. Musik zu Mainz 79; Nachtrag 83; Gesch. d. Turnver. Zweibrücken 86, Nachtrag 90. **MitV:** Pfälz. Blumenlese, Ged. u. Erz. 86.

Petong, Richard, ♔, ✉, 🖪, Dr. phil. RA. Tüstrin. (Tilsit $^{14}/_{5}$ 47.) **V:** Publizist. Lit. beim Beginn der Nymwegener Friedensverhandlgn 70; Gründung u. ält. Einrichtung d. Stadt Dirschau 85; Volkswohlfahrtseinrichtgn in fremd. Staaten, bes. in Dänemark I 91; D. preuß. Unterrichtspolitik v. Zeitalter Friedr. d. Gr. bis zu dem Regierungsauf. Wilh. II. 91.

Petri, Frl. Marie, christl. Volksschr. Nov. Braunschweig, Hochstr. 1. (Elberfeld $^{7}/_{1}$ 56.) **V:** D. Nachbarn, Erz. 95; Wohr is't, Lust. Stückschen 96; Marienblumen 99/02, 15 Hefte; Echte Minne, hist. Erz. 00; D. letzten Homburger, hist. Erz. 00; Durch Kampf u. Not, hist. Erz. 02.

Petri, Wilbert, 🖪, Kgl. Seminarlehrer. Herford, Rennstr. 43. (Wiederstein-Siegen $^{31}/_{3}$ 69.) **V:** (mit Gieseler): Heimatkunde der Provinz Westfalen 01, 3. A. 08; Warum u. wie sind d. Schüler z. Bilden u. Lösen d. Aufg. d. prakt. Lebens zu führen? Für Volksschulen 03, 2. A. 06, für gewerbl. Fortbildgsschulen 04, für ländl. Fortbildungssch. 05; Ergänzungsrechenhefte für gewerbl. u. ländl. Fortbildungssch. 06; Methodik für den Unterr. im Rechnen u. in d. Rauml. 06. **Bearb:** Büttner, Algebra 18. A. 07. *

Petrich, Herm., Lit.-, u. Kult.♔, † Superint. Gartz a. O. (Dopperphul ^{3} 45.) **V:** Stargarder Skizzenbuch 77; Drei Kapitel v. romant. Stil 78; E. Ch. Bindemann 78; Pomm. Lebens- u. Landesbild 80/87 II; Pomm. Missionsb. 86; Pastor u. Arbeiter 92; H. Th. Wangemann 95; M. Goercke 97; Deutsche Männer 98/01; Deutsche Frauen 03; Schiller 05; Paul Gerhardt 07.

Petsch, Robert A. F., Lit.♔, Volkskde. Dr. phil., a.o. UP. Heidelberg. (Berlin $^{4}/_{6}$ 75.) **V:** Neue Beiträge zur Kenntn. d. Volksrätsels 99; Formelhafte Schlüsse im Volksmärchen 00; Über Ludwigs Makkabäer 02; Üb. Ibsens Brand 02; Vorlesgn. üb. Goethes Faust 03; Kleists Prinz von Homburg 03; Wagners Meistersinger 03; Freiheit u. Notwendigkeit in Schillers Dramen 05. **H:** O. Ludwigs Makkabäer 01; Hebbels Herodes u. Mariamne 02; Goethe- u. Schillerstudien 05 ff.; Chr. Weise, Masaniello 07.

Petschek, Georg, Zivilprozeßrecht, Dr. ur., a.o. UP. Czernowitz. (Kolin $^{20}_{7}$ 2.) V: D. Zwangsvollstreckg in Forde- ungen nach österr. Rechte I 01; Die Ab- indung d. materiellen Klagsanspruchs u. sterr. Zivilprozeßrecht 03; Der Entloh- ungsanspruch des Armenanwalts n. östr. echte 06; Der Schutz der Nachhypotheken egen die Konversion e. bereits getilgten chuld 06; Zivilprozeßrechtliche Studien um Entwurfe e. Gesetzes, betr. den Schutz egen unlauteren Wettbewerb 07.

Petwaidic, Ludwig, DOSchG., Red. d. Wiener Deutsch. Tageblattes". Wien VI, Mariahilferstr. 115. (Wiener-Neustadt ^{4} 76.) ()

Petzendorfer, Ludwig (Pf. L. v. Mur- au), Humor, Alpines, HofR., Biblioth., ed. v. „Meggend. hum. Bl.". Stutt- art, Paulusstr. 8. (Murnau $^{26}_{11}$ 51.) : Humorist. Naturgesch. d. alpinen Men- hen, 2. A. 81; Schriftenatlas, 3. A. 98, eue Folge 04.

Petzet, Erich), Lit. ♛, Dr. phil., Sekr. d. . Hof- u. Staats-Bibl. München, Kai- rstr. 33 II. (Breslau $^{3}_{5}$ 70.) V: J. P. Uz 3; D. Heidelberger Bruchstück d. jüngeren iturel 03; Paul Heyse als Dramatiker 04; : Platens dramat. Nachlaß 02; Platens agebücher 05.

Petzold, Anton G., Politik, Theater, uchdruckereibes. u. Verleger d. „Altpreuß. tg." usw. Elbing. (Breslau $^{10}_{10}$ 71.)

Petzold, Kurt, Rom., ⊞, Red. an der Leipz. Abendzeitung". Leipzig, Süd- r. 117. (Zittau i. S. $^{11}_{8}$ 79.) V: In der bendröte, Dr. 07; Jenseits der Sonne, . 08.

?Petzold, Max, ⊙. Hamburg, Landsbeker Chaussee 116 B, p. (Halle S. $^{3}_{5}$ 65.) V: Die Einzige, Sch. 96; remdlinge, Sch. 97; Der Zeuge, Sch. 98; Marienfäden, Sch. 99; Das Alte stürzt, ch. 04; Fritigil, Tr. 04; Es werde Licht, ch. 05.

Petzoldt, Joseph, ∴, bes. naturwissensch. rkenntnistheorie, Dr. phil., Prof., G.- bLehr., THSchDoz. Berlin. Span- au, Wröhmännerstr. 6. (Altenburg i. -A., Nov. 62.) V: Maxima, Minima u. tonomie 91; Einführg in d. Philosophie r reinen Erfahrung: I Die Bestimmt- it d. Seele 00, II Auf dem Wege zum auernden 04; Sonderschulen für her- rragend Befähigte 05; Das Weltproblem m positivistischem Standpunkt aus 06.

Peucker, Karl, ⊜, Kartographie u. math. , Dr. phil., Leiter d. Geogr. Institut. von rtaria u. Co. Wien III/2, Geusaug. 47. Bojanowo i. Posen $^{15}_{6}$ 59.) V: Beiträge ur orometr. Methodenlehre 91; Atlas f. audelsch). (m. Cicalek, Rothaug u. † Zeh- n), Kl. A. 93, 4. A. 05; Gr. Ausg. (für Akademien) 97, 3. A. 02; Schatten- plastik u. Farbenplastik 98; Karte von Ost- asien 04; Übersichtskarten (in Neubear- beitg) d. Balkanhalbinsel, Rußlands, Östr.- Ungarns u. s. Teile, alljährlich.

Peuker, Wenzel Jos., (k.), Homiletik, bi- schöfl. Notar, GP. Reichenberg i. B. (Rosenthal i. Böhm. $^{28}_{9}$ 42.) V: Vortr. f. d. stud. Jugend 80; Erbauungsreden f. d. stud. Jugend, n. F. 88; Sursum corda, li- bellus precum et hymnorum, ed. III. 94; Vortr. f. d. stud. Jugend, II. B. n. F. 02. ()

Peus, Heinr., Politik, Genossenschafts- wesen, Chefred. d. „Volksbl. f. Anhalt", M. d. anhalt. Landtags. Dessau, Am Tivoli 4. (Elberfeld $^{24}_{7}$ 62.) ()

Pfaff, Fridr., ♛ d. deutsch. Sprache, Lit. u. ⌂, Volkskunde, Dr. phil., Prof., UBibl., Hrsg. d. „Alemannia" u. d. „Blät- ter d. Bad. Vereins f. Volkskunde". Freiburg i. B., Starkenstr. 1. (Darm- stadt $^{21}_{11}$ 55.) V: Romantik u. german. Philol. 86; Festschr. z. 400jähr. Gedächt- nis d. ersten Freiburger Buchdrucks 93; Deutsche Ortsnamen 96; Die Schnee- burgen im Breisgau u. die Snewelin von Freiburg 04; Volkskunde im Breisgau 06; Aus dem Badischen Oberland, Festschrift 07; Die Dreisam 07. H: D. Roman Trist- rant u. Isalde 81; Arnims Tröst Einsam- keit 83; Reinolt v. Montelban oder d. Hei- monskinder 85; Volksbuch von den Hey- monskindern 87; Minnesang d. 12.—14. Jahrh. (in Kürschners Nat.-Lit.) 94; Die große Heidelb. Liederhandschrift 98.

Pfaff, Ivo, ⚖ (römisch. Recht), Dr. jur., k. k. o. UP. d. deutsch. Univ. Prag- Smichow, Ferdinandsquai 15. (Her- mannstadt $^{16}_{9}$ 64.) V: Zur Lehre v. sog. in fraudem legis agere 92; Beitrag z. Lehre vom favor libertatis 94; Üb. d. rechtl. Schutz d. wirtsch. Schwächern in d. röm. Kaisergesetzgebg 97; Tabellio und Tabu- larius 05; Bedeutung der Papyrusfor- schung f. das röm. Recht 07. H: F. Hof- mann, D. Kompilation d. Digesten Justi- nians 00.

Pfaff, Leopold, ⚖, Dr. jur., emer. o. UP., HofR., M. d. HH. Wien III, Erd- bergstr. 9. (Hermannstadt $^{12}_{11}$ 37.) V: Geld als Mittel pfandrechtl. Sicherstellung 67; Kommentar z. österr. BGB. (m. F. Hof- mann) 77 ff. II; Exkurse zum Kommentar (m. dems.) 78 ff. II; Z. Lehre v. Schaden- ersatz u. Genugtuung 80; F. v. Zeiller, Festrede 91; Die Klausel rebus sic stanti- bus in der Doktrin u. d. östr. Gesetzgebg 98. H: Arndts Pand. 80 ff., 10./14. A. (m. F. Hofmann); Krainz, System d. österr. Privatrechts 85/90 II, 2. A. 94; Slg. der zivilrechtl. Erkenntn. d. (östr.) Oberst. Ge- richtshofs, Bd. 21—42, 85 ff. (m. a.).

Pfalz, Franz, ⁄, ♛, ⚓, Dr. phi

Prof., RealschDir. a. D. Leutzsch bei Leipzig, Hauptstr. 37. (Borsdorf $25|_6$ 32.) **V:** Bild. a. d. deutsch. Städteleben i. MA. 69 II; Literaturgesch. Lebensbilder 81; D. deutsche Lit.-Gesch. 83; Tabell. Grundriß der Weltgesch., 11. A. 02 II; D. Gesch. in ihren Grundzügen 93 IV; E. Knabenleben vor 60 J. 01; Fritz Spalteholz, der junge Volksschullehrer 03.

Pfänder, Alexander, ⁂, Dr. phil., UDoz. München, Leopoldstr. 72 II. ($7|_2$ 70.) **V:** Phänomenologie des Wollens 00; Einführg in die Psychologie 04. ()

Pfannenstiel, Alexand., PA., VB., 𝒻, Chefred. d. „Deutsch. Milit.-Musiker-Ztg.". Berlin W15, Uhlandstr. 145. (ebda $5|_7$ 61.)

Pfannkuch, Wilh., Stadtverordneter, Red. Berlin SW, Fidicinstr. 13. (Cassel $28|_{11}$ 41.) ()

Pfannkuche, August, Volksbildgsw., Dr. phil., ev. Pastor. Osnabrück. Neuendorf $9|_6$ 70.) **V:** Was liest d. deutsche Arbeiter? 00; Freie öffentl. Bibliotheken u. Lesehall. 04; Religion u. Naturwissenschaft, e. geschichtl. Rückblick 06. ()

Pfannschmidt-Beutner, Frau Renate, Gedichte, Volksschriften. Berlin-Pankow, Schloßstr. 9. (Berlin 2_6 62.) **V:** Für frohe Kinderherzen 90, 4. A. 00; Kirchl. Festgrüße, Ged. z. Bild. v. Prof. Pfannschmidt 91; Gedichte 98; A. d. Hochgebirg, Nu. 99; F. frohe Mädchenherzen 02; Lebenswege, Erz. 07; Volksschr. i. Heftform.

Pfarr, Adolph, Wasserkraftmaschinen, o. ThSchP., GBauR. Darmstadt, Eichbergstr. 8. (Frankfurt a. M. $11|_{12}$ 51.) **V:** Die Turbinen für Wasserkraftbetrieb, m. Atlas 07.

Pfau, Clemens, ♔, Dr. phil., Realsch.-ObLehr. Rochlitz. **V:** Das gotische Steinmetzzeichen 95; Rochlitzer Hüttenordnung 96; Gesch. d. Steinbetriebes auf d. Rochlitzer Berge 98; Bilder a. d. Volksleben d. Rochlitz-Mittweidaer Gegend z. Z. des 16. u. 17. Jahrh. 99; Topogr. Forschungen u. d. ältesten Siedelungen der Rochl. Pflege 00; Die Saupen vom alten Rochl. Landgericht 00; Aus der Rochl. Gesch. I—III 01/02. ()

Pfau, Karl Fr., PA., Biograph. ♔, buchh. Fachlit., popul. 𝒻, Buchhändler. Leipzig. (Zwenkau $5|_3$ 57.) **V:** Deutsch-franz. Buchh.-Korresp. 81, 3. A. 00; Deutsch-engl. B.-K. 82; Usancen-Kodex f. Buchhändl. 82; Prakt. Handb. f. Buchhändler 82, 4. A. 83; Buch berühmt. Buchh. I 85, 2. A. 86, II 86; (m. Corneli): Antwerpen 85/87; Deutschland auf d. Antwerp. Ausst. 87; Königin Luise 87, 3. A. 01; Biogr. Buch.-Lex. 89, 2. A. (m. R. Schmidt) 99; Autoren-Verkehr 90; Buchh.-Fachbibl. 91/94 IX; Führ. v. Leipzig 91; Erinnergn e. Buchhändlers 94; Handb. d. kaufm. Organisation III 2. A. 04; Lassalle-Werke (Pf. Erich Blum); Kaufmänn. Fachbibliothek XII; Der Spediteur 03; Die Praxis des Kaufmanns 04; Korresp. d. Buchh. in 4 Spr. (m. E. Schirmer) 05; Das Schaufenster (u. Pf. Brandner) 06; Der betriebstechn. Kalkulator (mit K. Bade) 07. **H:** E. M. Arndt, Gesamtw.

Pfaundler, Leopold, ∩, ◍, Dr. phil., o. UP., HofR. Graz. (Innsbruck ^{14} 39.) **V:** D. Stubaier Gebirgsgruppe (m. L. Barth) 65; Die Physik d. tägl. Lebens 04, 2. A. 05; Das chines.-japan. Go-Spiel 07. **Bearb:** Müller-Pouillet, Lehrb. der Physik, 10. A. 05 f.

Pfeffer, Georg, ♈, Dr. phil., Prof. Kustos am Naturhist. Mus. Hamburg, Meridianstr. 7. (Berlin $7|_3$ 54.) **V:** (mit Strebel) Fauna mexik. Land- und Süßwasser-Conchylien 78/82; Versuch über d. erdgesch. Entwickelg 91; Verwandlg der Arten 94; Entwickelung 95; Fische von Deutsch-Ostafrika 96.

Pfeffer, Wilh., 𝒻, Dr. phil., rer. nat. med., of science, o. UP., Geh. Rat, Dir. d. botan. Instituts. Leipzig, Linnéstr. 1 (Grebenstein $9|_3$ 45.) **V:** Bryogeogr. Studien aus d. rhät. Alpen 69; Entwickelg d. Keimes d. Gattg. Selaginella 71; Physiol. Untersuchgn 73; Period. Bewegungen d. Blattorgane 75; Osmot. Unters. 77; Pflanzenphysiol. 81 II, 2. A. 97; Unters. a. d. Botanisch. Instit. zu Tübingen 81/88 II; Oxydationsvorgänge in lebend. Zellen 89; Z. Kenntnis d. Plasmahaut u. d. Vacuolen 90; Studien z. Energetik der Pflanze 92; Reizbarkeit d. Pflanzen 93; Druck- u. Arbeitsleistung durch wachs. Pflanzen 93.

Pfeifer, Eduard, Politik, 𝒻, Dr. phil., Chefred. des „Tagesboten aus Mähr. u. Schles.". Brünn. (Rumburg $17|_{11}$ 55.) **V:** Frau Eugenie, heit. Gesch.

Pfeifer, Martin, ☉, GP. Altenburg i. S.-A., Lindenaustr. 30. (Bibra $19|_8$ 54.) **V:** Schmied v. Ruhla, Vst.; Periander, Tr.; Parole Frieden, Sch.; Armin, Schulaufführgn; Voigts Abent. u. Reisen. ()

?Pfeiffer(-Bonn), Albert, Musikwiss., ♫, ⁂. Bayreuth, Birkenstr. 18. (Bonn $30|_6$ 81.)

Pfeiffer, Ernst, VBJ., Journal., Hrsg. der Zeitungskorresp. Liebich und Pfeiffer. Berlin SW 47, Möckernstr. 80.

Pfeiffer, Ernst, ☉, ♔, Humor. Hamburg 25, Borgfelde, Claus Grothstr. 107 B I. (ebda $18|_2$ 62.) **V:** Der Gesandte, Lsp. 00; Hamburg währ. d. Franzosenzeit.

Pfeiffer, F. v. (Pf. F. Fifi), Militär-Humoresken, Gen.-Major, Brigadekommandeur. Prag. **V:** Unter Kameraden, n. A. d. 1.—3. Folge 02, 4. Folge 02. ()

Pfeiffer, Maximilian, (k.), Lit., ♔, ♆, 𝒻, Dr. phil., Kgl. Sekr. d. Staatsbibl.,

l. d. R. Bamberg, Fischgasse 1/1. Rheinzabern $^{21}/_{12}$ 75.) V: Amadisstudien); Bamberg, Führer durch d. Stadt 05; eitr. z. Gesch. d. Säkularis. in Bamberg 3. H: Mosaik 01; Liter. Warte 00/02. ()

Pfeiffer, Maxim. Georg (Pf. Ibicus), , Kgl. Polizeihauptkassierer. Dresden, ollnerstr. 43. (Zwickau i. S. $^{1}/_{6}$ 59.) V: resd. Pikanterien 87; Im Zauberreich); Welt u. Liebe, G. 90.

Pfeiffer, Wilhelm, Lit.☆, Dramatur- e, Dr. jur. et phil. Frankfurt a. M., chubertstr. 16. (ebda $^{11}/_{4}$ 70.) V: Einige emerk. z. Aufführg d. Meistersinger 99; er Fouqés Undine 03. **Bühnenbearb:** chillers Glocke 07.

Pfeil u. Klein Ellgut, Joachim Graf , Kolonialpolitik resp. Wirtschafts●, r. phil. h. c., Kammerherr. Schloß riedersdorf, Kreis Lauban. (Neu- de i. Schl. $^{30}/_{12}$ 57.) V: Vorschläge zur akt. Kolonis. OAfrikas 87; Studien u. eobachtgn in der Südsee 97; Zur Frage Deportation u. d. deutsch. Kolonien 99; ründung in Boerenstaaten 00.

Pfeilschifter, Georg, Kirchen☆, D., ö. UP. Freiburg i. B., Karlsstr. 52. Kering b. Augsburg $^{13}/_{5}$ 70.) V: D. Ost- tenkönig Theoderich d. Gr. u. d. kathol. irche 96; Die authent. Ausgabe der 40 ang.-Homilien Gregors d. Großen 00. ()

Pfeilschmidt, Hans, ASV., VF & S., , Kunstkritik, Feuill.-Red. d. „Kleinen reſſe". Frankfurt a. M., Keplerstr. 43. Dresden $^{9}/_{2}$ 56.)

Pfeilsticker, Alb. v., ⚷, Statistik, Dr. ed., ObMedR. a. D. Stuttgart, lgastr. 80 I. (Stetten $^{8}/_{8}$ 36.) V: Beitr. Pathologie d. Masern 63; D. Kinetsystem ; Medizinalbericht v. Württ. f. 73/95. ()

Pfeneberger, Joseph (Pf. Jos. v. Nor- nbach, Remigius Gottfried), (k.), ☿, ⁄, operator. Hofkirchen a. d. Trat- ich, ObOst. (Natternbach $^{4}/_{8}$ 80.) V: Ka- olisch oder protestantisch? 02; Wahrheit, reiheit, Bildung! 02; Trennung von rche und Schule? 05. ()

Pfennig, Richard, ⁂, Dr. phil., Biblio- ekar. Groß-Lichterfelde W, ugustastr. 9. (Zeißau $^{17}/_{2}$ 62.) V: Wil- lm Fließ u. seine Nachentdecker O. Wei- nger u. H. Swoboda 06. *

Pfennigsdorf, Emil, †, Lic., Pastor. essau. V: Christus im mod. Geistes- ben, 10. A.; Fromm u. frei! 3. A.; Ver- nlichkeit, 4. A.; Moderner Mensch und ristf 07 u. m. a. H: Beweis des Glau- ns im Geistesleben der Gegenwart.

Pfennigsdorf, Otto, †, Pastor. Des- u. V: Prakt. Christentum im Rahmen s kl. Katechismus Luthers, 3. A. III.; er christl. Glaube und das Gebet des rrn. ()

Pferſche, Emil, ✠, Dr. jur., o. UP. Prag-Weinberge, Tylplatz 21. (54.) V: Privatrechtl. Abhandlgn 86; Interdikte d. röm. Zivilproz. 88; Irrtumslehre d. östr. Privatrechts 91; Gewerbl. Arbeits- verhältnis 92; Österr. Sacheurecht I 93; Recht u. Krieg 06; Grundriß des Allgem. Teils d. Bürger. Rechts 07.

Pfister, Oskar, †, Dr., Pfr. Zürich, Schienhutg. 6. ($^{23}/_{2}$ 73.) V: Die Willens- freiheit 04.

Pfister-Schwaighusen, Herm. v., Sprach- forschung u. Wehrtum, Maj., ThSchDoz. Darmstadt, Heinrichstr. (Cassel $^{2}/_{8}$ 37.) V: Gesch. d. thür. Truppen 1810/11 in Katalonien 66; Franz. Heerwesen 67, 70, 2. A. 77; Chatt. u. hess. Namen 67; Be- strebgn a. d. Gebiete deutsch. Rechtschrei- bung 69; Gefecht der preuß. u. franz. Bat. im Spiegel ihrer element. takt. Fechtweise 70; Feldzug d. franz. Nordheers 1870/71 72; Feldzug d. Rheinheeres 72; Unsere Kriegskunstsprache 73; Allg. Bibliogr. d. Kriegswiss. 71/75 IV; Vorgesch. d. hoch- deutschen u. suev. Stämme 75, 2. A. 77; Dutzend Ged. der hessisch. Kriegsgesch. 79; Chattische Stammeskde 80, Anh. 88; Dtsch. Wort — Volkes Hort 83; Sagen u. Aber- glaub. a. Hessen u. Nassau 85; Hess. Ehren- büchl. 85; Idiotikon von Hessen 85; Er- gänz.-Hefte 89, 93; England u. Irland 86; Verdeutschgs-Wörterbuch 89; Deutsche u. lat. Buchstab. 87; Gestaltg deutsch. Reichs- grenzen 87; Urgerman. Formenlehre 89; Verschiebg chatt. Sitze 90; Vom Ursprung d. Franken 91; Sprachl. Briefe gegen Zer- rüttung uns. Formenlehre 92; Zur Frage weibl. Bestrebgn 94; Auch e. Seite sprachl. Zerrüttung 96; Germanen-Spiegel 96; Werktätige Verdeutschungs-Arbeit 98; Stammheitliche Deutschtumskde 00; Alt- Englands Ansprüche 02; Alldeutsche Stam- meskunde 03, 2. A. 07; Flugschrift in Jah- nischem Sinne 05; Üb. gothische Namen u. Aussprache 06.

Pfitzner, Frau Marie. Frankfurt a. M., Körnerstr. 42. V: Märchen 06. ()

?Pflaum, Christoph David, wissensch. ⁂, Krit., Essays, Privatgelehrter. Rom, Salita del Grillo 27. (Tremessen $^{14}/_{4}$ 74.) V: Militärpensionsgesch. d. Deutsch. Reichs u. 7 der wichtigsten Kulturstaaten 97; Die individuelle u. die soziale Seite des see- lischen Lebens 06. H: Einleitung in die Psychologie der Gegenwart 02; Psycho- logie der Musik 06.

Pfleiderer, Otto, †, Religions⁂, D., o. UP. Groß-Lichterfelde, Ma- rienplatz 7. (Stetten $^{1}/_{9}$ 39.) V: D. Religion 68 II, 2. A. 78; Moral u. Religion 72; Paulinismus 73; 2. A. 90; Fichte 77; Gesch. d. Relig.-Philos. v. Spinoza b. z. Gegenwart, 3. A. 93; Relig.-Philos. auf

gesch. Grundlage, 3. A. 96; Grundriß der christl. Glaubens- und Sittenlehre, 6. A. 98; Lectures on the influence of the Apostle Paul on the development of Christianity 85; D. Urchristent. 87, 2. A. 02; Entwickelung d. protestant. Theolog. seit Kant 92; Vorbereitg des Christentums in d. griech. Philosophie 04; Entstehung des Christentums 05, 2. A. 07; Religion u. Religionen 06; D. Entwicklung d. Christentums 07.

Pfleiderer, Rud., ✝, Kirchen♔, Kunst- u. Lit.♔, Kritik, Dr. phil., Stadtpfr., Hrsg. u. Red. d. „Literar. Rundschau f. d. Evang. Deutschld.". Ulm a. D., Frauenstr. (Nagold $^{25}/_{7}$ 41.) **V:** Einleitg in d. göttl. Komödie 71; Pius IX. 78; Stille Erdenwinkel 80; Dürer 84; Bibel m. Bildern 92/95 III; Attribute d. Heilig. 98; Christenbuch (m. Präl. Bilfinger u. Dr. R. Weitbrecht) 02; Das Münster zu Ulm u. seine Kunstschätze, 48 Lichtdrucktafeln mit Text 05; Münsterbuch, das Ulmer Münster in Vergangenheit u. Gegenw. 07. **Uc:** Dante, Göttl. Komödie 76.

Pfliegl, Anton (Pf. Erich Halden), DÖSchG., VB., k. k. Gerichtsadjunkt. Korneuburg, Nied.-Östr., Albrechtstr. 18. (Obernberg a. Inn $^{20}/_{6}$ 69.) **V:** Das Treuringlein, M. in Versen 99; Ein Viatikum, Reisenovelle 00. ( )

Pflips, Heinr., (k.), ✉, 🖋, Reise. Würselen b. Aachen. (Manderfeld $^{18}/_{12}$ 60.) **V:** Prakt. Bienenb. 87; D. soz. Wirksamkeit d. Ver. kl. Landwirte 89; Das romant. Ourtal I 91; Anleitg z Buchführg f. den kl. Landmann 92; Wirtschaftsbuch f. denselben 92; Luxemburger Land 92. ( )

Pflücker, Frl. Emilie, Märch., Jugenderz., 🖋, ♀, **Uc:** SF. Breslau, Berliner Chaussee 178 II. (ebda $^{22}/_{1}$ 44.) **V:** Märchenprinzessin (m. J. Mordtmann) 90.

Pflug, August, ✉, 🖋, ♣, ⚓, Dr. phil., RechnR. i. Reichsschatzamt. Berlin O, Memelerstr. 47. (Sollstedt $^{19}/_{7}$ 52.) **V:** Der ländl. Grundbesitz, ein Opfer d. Handelsfreiheit 78; Die bisherigen Wahlen zum Reichstag u. polit. Parteiströmungen 78; Erschließg d. Lüneburger Heide 90; desgleich. d. Moorflächen 91; desgl. der öden Liegenschaften durch künstl. Aufforstungen 92; desgl. d. sumpfigen Niederungen 95; D. deutsche Gartenbau u. d. Kampf um Zollschutz 92; Arbeiterfrage a. d. Lande 93; Getreide-Preisbildung in Deutschland 96; Organisation d. Saatenstandberichterstattung 92; Volksschulzwang als Reform unsr. höher. Schulwes. 92; Leder-Herold, Jahr- u. Handb. für d. ges. Leder-Industrie 99.

Pflüger, Eduard, Physiol., Dr. med., o. UP., GMedR., Dir. d. Physiolog. Instituts, Hrsg. v. „Archiv f. Physiologie". Bonn-Poppelsdorf, Nuß-Allee 172. (Hanau $^{7}/_{6}$ 29.) **V:** Fachschriften. (

Pflüger, Heinrich Hackfeld, röm. Recht, Dr. jur., a. o. HonUP. Bonn, K.-Friedrichstr. 7. (Honolulu $^{13}/_{7}$ 59.) **V:** Die sog. Besitzklagen des röm. Rechts 90; Die legis actio sacramento 98; Ciceros Rede pro Q. Roscio comoedo rechtlich beleuchtet u. verwertet 04.

Pflüger, Max, ♔, RealschObLehrer Delmenhorst i. Oldenb., Cramerstr. 9. (Bischweiler i. E. $^{12}/_{10}$ 74.) **V:** Friedr. v. Gentz a. Widersacher Napoleons I. 04. ( )

Pflugfelder, Atta (Albert), Novell., ♀, ♉, 🖋, Literaturkritik. Düsseldorf-Grafenberg, Villa Hella. (Essen $^{30}/_{8}$ 78.) **V:** Menschen, Dr. 07.

Pflugk-Harttung, Jul. Alb. G. v. (Pf. Jul. Harttung), BP., ♔, 🖋, Dr. phil., o. UP. a. D. u. Kgl. ArchivR. Berlin NW, Speuerstr. 23. (Warnikow $^{8}/_{11}$ 48.) **V:** Stud. zur Gesch. Konrads II. 76; Anfänge Konrads II. 77; Norwegen u. d. deutsch. Seestädte 77; Diplom hist. Forschgn 79; Acta Pontificum Rom. 79, 83, 88; Urkunden d. päpstl. Kanzlei 82; Iter Italicum 83/84; Specimina Chartar. Pont. Rom. 85; Allgem. Weltgesch. 85/88; Perikles als Feldherr 85; Geschichtsbetrachtungen 89; Mein Fortgang v. Basel 89; Untersuchungen zur Gesch. Kais. Konrads II. 90; Nitokris, Dr. 91; Krieg u. Sieg 70/71 95; Krieg u. Sieg, Kulturgesch. 97; D. Heere u. Flotten d. Gegenwart 96; D. Anfänge d. Johanniter-Ordens i. Deutschland 98; Der Deutsche u. d. Johanniter-Orden im Kampfe Ludwigs d. Bayern 99; Napoleon I., Republik u. Kaisertum I 00; Das Erwachen d. Völker 01 II; D. Bullen d. Päpste bis zum Ende d. 12. Jahrh. 01; Vorgesch. d. Schlacht b. Bellealliance 02. **H:** Deutsche Gedenkhalle 06; Geschichte d. Menschheit I 07.

Pfohl, Ferd., 🖋, Musikkritik. d. „Hamb. Nachr.". Bergedorf, Brauerstr. 67. (Elbogen $^{12}/_{10}$ 63.) **V:** Höllenbreughel als Erzieher 90, 9. A. 92; Quer durch Afrika 91, 3. A.; Bayr. Fanfaren 91, 3. A.; Führ. d. Wagners Tannhäuser 91, 4. A. 00; d. Wagners Meistersinger 92, 3. A. 99; Mod. Oper 94; Nibelungen in Bayr. 97; A. Nikisch a. Künstler u. Mensch 00; Beethovens Fidelio 00; Wagners Lohengrin 00; W.'s Fliegender Holländer 00; Parsifal 01; Tristan 01; West-Östliche Fahrten 01.

Pfordten, Herm. Frhr. v. d., Musik♔, Dr. phil., a. o. UP. München, Kaiserplatz 12. (ebda $^{5}/_{7}$ 57.) **V:** Wagners Bühnenwerke in Sage u. Gesch. 93; Musikal. Essays 97, u. Folge 99; H. Vogl 00; Beethoven 07.

Pfordten, Otto Frhr. von der, ⁂, ♂, Dr. phil., UDoz. Straßburg i. Els., Ludwigshafenerstr. 14. (Frankfurt a. M.

$_5$ 61.) **V:** 1812, hist. Dr. 97, 2. A. 00; ichelangelo, hist. Gemeld. 97; Mohamed, dr. G. 98; Fürst Bismarck, Gedenke 98; König v. Rom, hist. Dr. 00; Wesen u. Wesen des hist. Dramas 01; Friedh d. Große, hist. Dr. 02; D. Osterlinge, t. Dr. 03; Das offene Fenster, R. 03, A. 06; Urteil u. Begriff 06; Vorfragen e Naturphilosophie 07.

Pförtner, Wilh., s. Bauer, William.

Pfuhl, Frau Prof. J. A., VB., Rom., ov.,Humor. Potsdam, Alte Königstr. 1. Die Bombe platzt, Schw. 05; Der Mut m Leben, R. 07.

Pfülf, Otto, (k.), ✍, SJ. Luxemburg, Stadt. (Speyer $^{28}/_{1}$ 56.) **V:** P. olf v. Doß SJ., 87, 2. A. 00; H. v. Malckrodt 92, 2. A. 01; Kardinal v. Geissel /96 II; D. sel. Petr. Canisius 97; Kettes Andacht z. Herzen Jesu 99; Bischof Ketteler 99 III; Jos. Linhoff 01.

Pfund, Max, BV., Red. am „Berl. Lok.-z.". Berlin-Wilmersdorf, idelberger Platz 1.

Pfungst, Arthur Jos. (Pf. Arth. Cornes), ♆, Epik, ⁄, ⁂, ⁂, Dr. phil. Frankrt a. M., Gärtnerweg 2. (ebda $^{9}/_{3}$ 64.) Lose Blätter, G. 84, 2. A. 87; Laskaris, : Laskaris' Jugend 90, 2. A. 95, II: Der chymist 93, 4. A. (Volksausg.) 00; Neue d.94, 3.A. 04, engl. 06; Poesie Seelte 00; er soll der deutsch. Gesellschaft f. eth. Kulbeitreten? 95; Ein deutsch. Buddhist 2. A. 00 (engl. 02); Aus der indischen lturwelt 03. **Ue:** Arnold, Leuchte Asiens ; D. Sutta Nipata Uragavagga und ıavagga 89 I; E. Banning, Polit. Teig Afrikas nach d. neuest. internat. Verbarungen 90; T. W. Rhys Davids, der ıddhismus 98. **H:** Th. Schultze, Die lig. d. Zukunft, 3. A. 01; Boxberger, e Bhagavadgitâ (mit Sanskrit-Text u. ossar) 08.

Philalethes, s. Kronenberg, Mor.

Philander, Theo, s. Pasig, Paul.

Philipp, Prinz v. S.-Coburg u. -Gotha i. Karl-udo), F.M.Ltn., Hoheit. Wien Zeilerstätte 3. (Paris $^{28}/_{3}$ 44.) **V:** Jagden vier Weltteilen, 2. A. 87; Curiosités entales de mon Cabinet numismat. 91)3; Médaille de la ville de Sultanije 91; mismatique Orientale. — Deux monnes inconnues du Rebelle Rum Mummed (1626/27) 04; Tagebuch-Skizzen **H:** Itinera Principis S.-Coburgi; Bo-. Ausbeute-Wawra.

Philipp, Arno, **Ue:** Port, Redakteur, tgl. des Abg.-H. Porto Alegre, asilien, Rua 24 de Maio 14, 16. (Zwickau 70.) **Ue:** A. d'Escragnolle Taunay; nocencia, R. 00.

Philipp, Carl F. L., ⁄, ☾, ♆, ☺, Theatritik. Hannover, Am Taubenfelde 11. (ebda.) ()

Philipp, Eduard (Pf. E. Herzau, Ph. von Schönhorst), ⁂, Belletristik, Kritik, **Ue:** FlämH. Heidelberg. (Schönhorst $^{19}/_{9}$ 82.) **V:** Strandgut, Erz. 02, 2. A. 05; Die deutsche Auslandsschule u. ihre Lehrer 05; Liebe oder Pflicht? R. 04; Die Schulkameraden, Erz. 06; Nur ihn! 06; Hab' immer das Meer so lieb gehabt 07. **H:** Geistl. Kinderchor 05; Liederhort 06; Der Merker, literar.-ästhet. Monatsschr.06.

Philipp, Hugo Wolfgang (Pf. Wolfg. Vidal), ☉, ♆, Nov., Ballade, Epos, Rezension. Berlin W 30, Bambergerstr. 32. (Dortmund $^{2}/_{2}$ 83.) **V:** Ver sacrum, Ged. 02; Der Schmied von Jüterbog, Msp. 07.

Philipp, Julius (Pf. J. Philipp-Heergesell), Nov., ⁄, Kritik, Roman. Berlin W 30, Bambergerstr. 32, Gh. I. (Dortmund $^{9}/_{2}$ 75.)

Philipp, Peter, DÖSchG., ♆, Roman, ☉, Magistr.-R. Wien XVIII, Alsseggerstr. 28. (Landskron $^{25}/_{7}$ 47.) **V:** Deutsch. Klänge a. Ung., G. 67; Versinkende Welt, Dr. 77, 2. A. 92; Im Strome d. Zeit, Dr. 81, 2. A. 92; Die beiden Fiedler, R. 90; Der Naturalismus in krit. Beleuchtg 92; Teufelsbadestube, Erz. 93; Welt u. Leben, G. 94; Nirwana u. Samsara, Ghaselen 02.

Philipp-Heergesell, J., s. Philipp, Julius.

Philippi, Adolf, Publizistik, liter. u. Kunstkritik, Dr. phil., UP. a. D., GHofR., stellvertr. Dir. der Geheestiftung. Dresden, Pirnaische Str. 67 I. (Osterholz $^{11}/_{1}$ 43.) **V:** Die Frauenfrage 94; D. Student u. d. soziale Frage 96; D. Kunst d. Rede 96; D. Kunst d. Renaissance in Italien 97, 2. A. 05; Die Kunst in Deutschland u. d. Niederlanden 98; D. Kunst d. Nachblüte in Italien u. Spanien 00; Rubens u. d. Flamländer 00; Die Blüte der Malerei in Holland 01; Florenz 03, engl. 05.

Philippi, Felix, BP., ☉, ⁄, Krit. Berlin W, Regentenstr. 2. (ebda $^{5}/_{8}$ 51.) **V:** D. Münchener Oper u. d. Münchn. Schauspiel 84; Der Advokat, Sch. 85; Irrlicht, Sch. 86; Daniela, Sch. 86; Meeresleucht., Lsp. 87; Gaudeamus igitur, Lsp. 87; Dagmar, Sch. 87; Veritas, Sch. 88; Am Fenster, Lsp. 89; D. alte Lied, Sch. 90; Die kleine Frau, Sch. 91; D. verlorene Sohn, Sch. 92; Wohltäter d. Menschheit, Sch. 94; Der Dornenweg, Sch. 95; Asra, Sch. 95; Wer war's? Sch. 96; Mengersfelde, Sch. 97; Wunderquelle, L. 97; Das Erbe, Sch. 98; D. goldene Käfig, Sch. 99; D. Mission, Sch. 00; Das große Licht, Sch. 01; Das dunkle Tor, Sch. 02; Der grüne Zweig, Sch. 03; E. Faustsymphonie, Sch. 04; Der Helfer, Sch. 05; Der Herzog von Rivoli, Dr. 06; Pariser Schattenbilder, R. 06 II; Spätsommer, Sch. 07.

Philippi, Fritz, ♆, Erzähl., Pfr. Diez a. Lahn. (Wiesbaden $5|_1$ 69.) **V:** Aus der Stille, Lr. 01; Hasselbach u. Wildendorn, Westerwälder Erzn. 02; Jeremia, dramat. Dichtg 04; Unter den langen Dächern, Westerwälder Erzn. 05; Menschenlied, n. Ged. 05; Adam Notmann, R. aus dem Zuchthaus 06; Westerwälder Volkserzn. 06; Von der Erde u. vom Menschen, Bauerngeschichten 07.

Philippovich v. Philippsberg, Eug., ♋, Dr., o. UP., HofR., Hrsg. d. „Wiener staatswiss. Studien" (s. 99) u. d. „Zeitschr. f. Volksw., Sozialpol. u. Verw." (s. 04). Wien XIX, Vegag. 4. (ebda $15|_3$ 58.) **V:** Bank v. England i. Dienste d. Finanzverwaltg 85; Bad. Staatshaushalt 68—89; Auswanderg u. Auswanderungspolitik in Deutschland 92; Grundr. d. polit. Ökonomie I 93, 6. A. 06, II 1 99, 3. A. 05, II 2, 1.—3. A. 07; Wiener Wohnungsverhältnisse 94. **H:** Schr. d. Ver. f. Sozialp.

Philippson, Alfred, ♍, Dr. phil., o. UP. Halle a. S. (Bonn $1|_1$ 64.) **V:** Peloponnes 92; Thessalien u. Epirus 97; Griech. Inseln 01; Mittelmeergebiet 04; Europa, 2. A. 06; Landeskunde d. Europ. Rußlands 07.

Philippson, Martin, ♔, Dr. phil., UP. a. D. Berlin NW, Klopstockstr. 24. (Magdeburg $27|_6$ 46.) **V:** Heinrich IV. u. Philipp III. 70 III; Zeitalt. Ludw. XIV. 79, 2. A. 89; Gesch. d. preuß. Staatswes. s. d. Tod Friedr. d. Gr. 81 II; Westeuropa im Zeitalt. Philipps II. 83; La contrerévol. relig. au XVIe siècle 84; Gesch. d. neueren Zeit 86 III; Hist. du règne de M. Stuart 91 III; Friedr. III. als Kronpr. u. Kaiser 93; Ministerium unter Phil. II., Kard. Granvella am span. Hofe 95; Kurfürst Friedr. Wilh. v. Brandenbg. 97 III; Max v. Forckenbeck 98; Leb. Kais. Friedr. III. 00; Gesch. der Juden in der neuesten Zeit I 07.

? Philips, Franz (fr. Pf. F. Haupt), ♆, Nov., ♋, zweiter Sekr. d. Deutsch. (nat.-lib.) Partei für Württemberg, Red. am „Schwäb. Wochenblatt". Stuttgart, Seyfferstr. 53. (Aachen $29|_{12}$ 68.) **V:** Tage u. Jahre 01. **H:** Neuland 97/98; Magazin f. Lit. 00/03.

Philipsohn, Martin (Pf. Heinz Welten), naturwiss. ✓, Dr. phil., Mitarb. versch. Tagesztgn. Berlin-Wilmersdorf, Uhlandstr. 135. (Dresden $2|_2$ 76.) **V:** Die Waffen der Wehrlosen 07.

Philokartist, s. Lutz, R. M.

Philolithus Montanus, s. Heydenreich, E. K. H.

Pianta, Ludwig Josef, ☉, ✓. Wien III, Marokkanerg. 3. (ebda $3|_6$ 63.) **V:** Verlobt, Lsp. 91; Strohfeuer, Lsp. 94; Edelwild, Sch. 01; Weiber v. Weinsberg, Lsp. 01; Parodien: König Lear 01; D. Räuber 01; Freischütz 02; Käthch. v. Heilbronn 0

Piaz, Antonio dal, ASV., Önologi Önotechniker, Red. d. „Allg. Wein-Zeitg Wien XVIII, Sternwartstr. 17. (ebi $28|_3$ 47.) **V:** Weinbereitung und Keller 78, 4. A. 00; Verwertg d. Weinrückst. 7 3. A. 95; Taschenkal. f. Weinbau u. Kelle wirtsch. 85, 24. A. 08; Cognac-Fabrikati 90; Champagner-Fabr. 91; Obstweinb reitung nebst Obst- u. Branntweinbre nerei 94; Handb. d. prakt. Kellerwirtscha 96; U.-Lexikon f. Kellerwirtsch. u. Wei handel 97; Konservierung v. Traubenmo Fruchtsäft. u. d. Herstellg alkoholfreier G tränke 02.

Piber, J., s. Jahn, Joseph.

Pichler, Franz S., (k.), Dr. jur., Don kapitular, M. d. R. u. d. bayr. AbgK. Pa sau, Steinweg 12. (Asenham $4|_{10}$ 52.) D. Stellung d. Sozialdemokr. z. Religio 3. A. 92; Antrag Kanitz 95; Z. Agrarfrag d. Gegenwart 97; Zentrum u. Landw. 9

Pichler, Fritz, ♆, ♔, Dr. phil., a.o. U Graz, Elisabethstr. 12. ($7|_7$ 34.) **V:** Ba lad. 56; Christ. u. Else, N. 56; Runen Reime 75; Marg. v. Schweden, N. 8 Robinson, L. 82; Jugendweis. a. G. B gensbergers Nachlasse 85; Brockmau Sch. 86; Aias, Tr. 86; Meine Arria, N. 8 Der Müller am Anio, altröm. Kom. 9 D. Attentäter, Proverbe 95; Aus Sabbath R. 99; Der Fraukfurter, R. 00; Austr romana 02 u. a. geschichtl. Schr.

Pick, Arnold, Psychiatrie u. Neuropath Dr. med., o. UP., k. k. HofR. Prag I Jungmannstr. 14. ($20|_7$ 51.)

Pick, Behrendt, Numismatik, Dr. phil a.o. UP. Jena, Vorst. d. Herzogl. Münz kabinetts u. Bibliothekar. Gotha, Go thestr. 1. (Posen $21|_{12}$ 61.) **V:** D. antike Münzen Nord-Griechenlands I 1 98.

Pick, Phil. Joseph, Dermatologie, Hau krankh., Dr. med., o. UP. i. Ruhest., Hrs der „Vierteljahrsschrift f. Dermatologie Syphilis". Prag II, Jungmannstr. 4 ($14|_{10}$ 34.) **V:** Fachschr. ()

Pick, Richard, (k.), ♔, Stadtarchivar Aachen, Prinzenhofstr. 23. (Kreuza $26|_{12}$ 40.) **V:** Notizen z. Gesch. v. Eschweile 61; Ein altes Lagerbuch v. Bonn 70; M natsschrift f. rhein.-westf. Geschichtsforsch u. Altert.-Kunde 75/81 VII; Anwesenhe Napol. I. in Rheinberg 1804 80; Materi lien z. rhein. Provinzialgesch. 83; Stift kirche zu Bonn 84; Bericht üb. d. Verwa tung d. Archivs d. Stadt Aachen 86/88 II Aus d. Aach. Stadtarchiv 87/88 II; Au Aachens Vergangenheit 95. ()

Pickartz, Joseph, (k.), lat. Sprachlehr Rektor des Redemptoristen-Kollegiums Trier. (Floßdorf b. Jülich $27|_9$ 67.) Syntaxis latina 01, 2. A. 06.

? Picker, Gustav, VBJ., Begr. d. „Deutsch

siatischen Warte" i. Tsingtau, z. Z. Red. i der „Berl. Zeitg". Berlin W 15, hlandstr. 52. (Bochum $^{18}_{11}$ 65.)

Pickl Witkenberg, Wilh. v., Genealogie, eraldik, Offizier a. D. Meran, Habsirgerg. 14. (Graz $^{5}_{6}$ 66.) V: Kämmerermanach 03, 06 u. 07.

Piderit, Theod., Naturw., ☉, Dr. med., etmold. (ebda $^{15}_{9}$ 26.) V: Grundzüge Mimik u. Physiognomik 58; Gehirn u. eist 63; Theorie des Glücks 67; Wissenastlich. System d. Mimik u. Physiognok 67, 2. A. 86, franz. 88; Kuriose Gesch. : Drei Bühnendichtungen, 2. A. 80.

Pielmann, W., s. Klaußmann, A. O. E.

?Piening, Theodor, Humn., Dr. phil., hrer. Hamburg, Weidenstieg 4. eldorf $^{16}_{7}$ 31.) V: Snack u. Snurren 55; Reis naa'n Hamborger Dom, hum. R. , 11. A. 03; Luerfritz 66; Dat Hamb. öntjenbook 72; Hans u. Greten 73; ischan Wehnke 74; Wat vörn Winter 76, A.; Spaasige Vertelln 81; Praxis des schäftslebens 81, 3. A.; Krischan Wehn Abenteuer, Hum. 91; Der unbekannte ohltäter, hum. R. 95; Jochen Putt u. ., Hum. 96; Küri, Hum. 98; Hum. Erlungen 05.

Pieper, Anton, (k.), Kirchen☆, D., o. . Münster i. W., Königstr. 25. (Lüghausen $^{20}_{3}$ 54.) V: D. Propagandangregation u. d. nord. Missionen im 17. hrh. 86; Z. Entstehungsgesch. d. ständ. ntiaturen 94; D. päpstl. Legaten u. ntien in Deutschl., Frankr. u. Spanien d. Mitte d. 16. Jahrh. 97; Die alte iversität Münster (1773—1818) 02. ()

Pieper, Aug., AV., Sozialpolitik, Dr. l., Generaldir. d. Volksvereins f. das . Deutschland. M.-Gladbach i. ld., Barbarossastr. 23. (Eversberg i. W. 66.) V: Volksbildungsbestrebgn 99, l. 07; Mäßigkeitsbestrebgn 00, 2. A. 06; absetzung d. Arbeitszeit f. Frauen 02. „Der Volksverein", Arbeiter-Taschenh u. „Präsides-Korresp.".

Pieper, Carl, ⊜, Schutz des gewerbl. eut., Patentanwalt. Berlin NW 40, derstr. 3. (Mettmann $^{8}_{6}$ 38.) V: wemmkanäle od. Abfuhr? 69; Quell- Flußwasser? 70; Wie steht d. Städtetigungsfrage? 73; Erfinderschutz u. d. orm d. Patentgesetze 73; D. Mediziner Verwaltungsbehörden i. d. Städtereinigsfrage 74 f.; Schutz d. Erfindungen eutsch. Reich 77; Z. Reform d. Patentzes u. d. Gebrauchs-Musterschutzes 90; verbe- u. Industrieschutz 90/99 II; d d. Industrieschutzgesetz verbessert? 91; ch. d. internat. Union f. d. Schutz des erbl. Eigentums samt Konvention u. atsverträg. 95; Unsicherheit i. Patentz 99; Unsicherheit in Bedürfnissen u. Mittel z. Reform gew. Eigentumsgesetz 02; Die Totengräber unserer Bedürfnisse unter den Gesetzgebern 05; Blinde Regierungen u. techn. Schwerenöter 06.

Pieper, Lorenz, AV., Sozialpolitik, Dr. oec. publ., Sekr. d. Volksver. f. d. kath. Deutschland. M.-Gladbach, Barbarossastr. 23. (Eversberg $^{15}_{5}$ 75.) V: Die Lage d. Bergarbeiter i. Ruhrrevier 03.

Pieper, Rudolph, (k.), Missionar. Puoln via Tsingtau, Deutsch-China. (Wipperingsen $^{3}_{4}$ 61.) V: Unkraut 00; Chinesisches Bilderbuch 02; Allerlei aus China 01; Neue Bündel 07.

Pierson, Edgar, Lit.☆, Kritik, ✓. Dresden, Waisenhausstr. 29. (Hamburg $^{14}_{3}$ 49.) V: G. Kühne 89; Empfund. u. Gedachtes 90. ()

Pierstorff, Jul., ✉, Dr. jur. et phil., o. UP., GHofR., Hrsg. der „Abhandl. d. staatswiss. Sem. zu Jena". Jena, Humboldtstr. 4. (Lübeck $^{9}_{3}$ 51.) V: Lehre v. Unternehmergewinn 75; Frauenbewegg u. Frauenfrage 79; Denkschrift üb. d. Notwendigk. e. Reform d. Professorengehälter a. d. Univ. Jena 97; D. Carl Zeiß-Stiftg 97; Frauenberuf u. Frauenbildg (mit Zimmer u. Wychgram) 99; Frauenarbeit u. Frauenfrage 00; Die Hinterbliebenenversorgung an der deutsch. Univers. 04; Ernst Abbe als Sozialpolitiker 05.

Pietsch, Ludw., BP., Ethnographie, ✓, Kunstkritik, Prof. Berlin W, Landgrafenstr. 8. (Danzig $^{25}_{12}$ 24.) V: Aus Welt u. Kunst 66; Orientfahrten 70; Kriegsbilder von Berlin bis Paris 71, 4. A. 04; Marokkobriefe v. d. deutsch. Gesandtsch.-Reise 78; Wallfahrt nach Olympia 79; Deutsche Malerei a. d. Münch. Jub.-Ausst. 88; Wie ich Schriftst. geworden bin I 94, 2. A. 98, II; Erinner. aus den Sechziger Jahren 96; Monographien: L. Knaus, 2. A. 01, J. Herkomer 01; Aus d. Heimat u. der Fremde 03; Aus jungen u. alten Tagen 04. ()

Pietsch, Paul, Germanistik, Dr. phil., a.o.UP. Greifswald, beurlaubt. Berlin W 30, Motzstr. 12. (Breslau $^{9}_{9}$ 49.) V: Über d. Verwandtschaftsverhältn. d. oberfränk. Dialekte d. 9. Jahrh. 75; Entwurf e. systemat. Darstellg d. schles. Mundart im MA. von H. Rückert 78; Schles. Denkmäler d. deutsch. Schrifttums i. MA. I (Trebnitzer Psalmen) 81; M. Luther u. d. hochd. Schriftsprache 83; Kampf geg. d. Fremdwörter 87. H: Luther, Werke, krit. Ges.-Ausg. (Weimar) Bd. 5, 7, 9, 10^3, 11, 12, 14, 15, 16, 19, 20, 23, 24, 25, 27, 28, 29, 32: 91/06; M. Luthers Deutsche Bibel I 06; Wiss. Beihefte z. Zeitschr. d. allgem. deutsch. Sprachver. 6—30 94/07; Festschr. z. 50jähr. Doktorjubelfeier K. Weinholds (m. a.) 96; Deutsch. Sprache Ehrenkranz,

Was die Dichter unserer Mutterspr. zu Liebe u. zu Leide singen u. sagen 98.

Pietsch, Theod., BP., Dr. phil., Red. d. „Schles. Ztg". Berlin W, Friedrich Wilhelmstr. 13. ($20|_{11}$ 55.) ()

Pietschmann, Rich., altägypt. u. orient. ♛, Bibliothekswesen, Dr. phil., o. UP. u. Dir. d. Univ.-Bibl., GRegR. Göttingen. (Stettin $24|_9$ 51.) **V:** Hermes Trismegistos 75; Gesch. d. Phönizier 89. **Ue:** G. Maspero, Gesch. d. morgenl. Völker 77; Perrot u. Chipiez, Gesch. d. Kunst im Altert.: Ägypten 84. **H:** Pedro Sarmiento, Gesch. des Inkareiches 06.

Pietzcker, Eduard, VJ & S., ✓, Ψ, Red., Leiter d. lit. Bureaus f. Danzig u. Westpreußen. Danzig, Kassub. Markt 9/10. (Frankfurt a. O. $10|_6$ 58.) **V:** De Cerevisia 80; Kohlenstoff 82; Norddeutsch. Wandern 88; Ostseestrandlieder 93; Sang an Hela 96; A. d. Forsthause, G., 2. A. 98; A. d. Ränzlein d. Spielmannes 98; Auf nach Danzig, Festsp. 99; Danzig an der Wende d. Jahrh. 99; Brösey 99; Deutsch. Michel, dein Schwert empor, Chinalied. 00; Strauchmühle 00; D. Glocken v. St. Marien 01, 3. A. 02; Zum 100jähr. Jub. d. Danz. Stadttheat. 01; D. deutsche Tag 02; Führer dch. Danzig 03; Kaiser-Wilhelm-Denkmal 03; Kriegerdenkmals-Festschr. 04; Vademecum f. Studierende und Professoren d. techn. Hochschule 04; Aus d. Lebens Maientagen, e. Liederzyklus 05; Hela, e. Liederstrauß 06.

Pietzker, Friedr., ⌂, ⁂, ⅄, GP. Nordhausen, Mittelstr. 14. (Sondershausen $18|_{12}$ 44.) **V:** Möglichkeit e. künstl. Universalsprache 89; Zudrang zu den gelehrten Berufsarten 89; Humanismus u. Schulzweck 89; Schule u. Kulturentwicklg 90; Gestaltg d. Raumes 91; Beitr. z. Funktionenlehre 99; Sprachunterricht u. Sachunterricht v. naturwissensch. Standpunkte 00; Anleitung zur Auflösung eingekleideter algebraischer Aufgaben 03; Lehrgang der Elementar-Mathematik 06.

Pigge, Heinrich, (k.), ⁂, Dr. phil., Ob.-Lehrer am städt. Gymn. u. Realgymn. Münster i. Westf., Industriestr. 16. (Aschendorf $2|_2$ 75.) **V:** D. religiöse Toleranz Friedrichs d. Gr. 99; D. Staatstheorie Friedrichs d. Gr. (in der Finke-Festgabe) 04.

?Pigni, Paul di, ☽, Ψ, ✓, Schauspiel. Rostock i. Meckl., Augusteustr. 90. (Hundsfeld $5|_2$ 76.) **V:** Der Thronfolger, Sch. 06.

Pilati v. Thassul zu Daxberg, Eustachius Graf, ✓, Hauptm. a. D. Charlottenburg IV. (Reichenbach i. Schles. $20|_9$ 60.) **V:** Etikette-Plaudereien 04, 3. A. 07.

Pilati v. Thassul zu Daxberg, Max Graf, Dr. jur., Verwaltungsgerichtsdir. a. D., ObLeutn. a. D., Chefred. Groß Lichterfelde, Bismarckstr. 19. (Liegnitz $20|_5$ 51.) **V:** Der Herthasee, Dichtg 79. ()

Pilcz, Mor. Eug. (Pf. M. Elliet), CP. Politik, Nov. Wien IX, Wasag. 11 (Szentes $8|_9$ 36.)

Pilger, Bruno, s. Weinrich, Alfons.

Pilgrim, Harry v., BP., Krit., Ψ, ✓ Red.-M. d. „Deutsch. Reichs- u. Kgl Preuß. St.-Anz.". Berlin W, Luitpoldstr. 38 III. (Bochum $29|_{10}$ 63.) **Ue:** Macaulay, Altröm. Heldenlieder 88, 2. A. 98. (

Pilot, Anna, s. Ahrens, Anna.

Piltz, Ottomar, PA., ⊙. Madern a. Gardasee i. Ital. (Dresden $9|_{10}$ 64.) **V:** Roswitha v. Gandersheim 89; Sommernächte am Gardasee 02, 2. A. 07; Gardasee-Führer 03, 3. A. 06; Veronaführer 05; Venedigführer 07. **Ue:** Lucifer (m. Hartleben); ins Italien.: Alt-Heidelberg, D. Hochtourist, Jahrmarkt in Pulsnitz, Der Vielgeprüfte, Die Logenbrüder. ()

Pilz, Carl Gottl., ⌂, Jugendschr., Dr. phil., ObLehr. a. D., Hrsg. der Eltern-Zeitg „Cornelia" (s. 64). Leipzig, Gustav-Adolfstr. 56. (Reichenau $4|_8$ 21.) **V:** Die kleinen Tierfreunde, 8. A.; Was Kinder gern hören; In d. Ferienkolonie; Rosen u. Dornen a. Wege, 4 Erzn.; Melitta d. kleine Tierfreundin; Ulrich u. sein treuer Caro; Die kleinen Reisenden: I Landschaftsbild., II Städtebilder; Gruß an d. Kinderwelt; Drei Kinderpred.; In der Sommerfrische (Tegernsee); Zukunft d. Volksschule; Höchste Aufgabe d. Volksschule; Quintilian; Bilder aus dem Mutterleben; Pädagog. Blüten; Schulandachten; Briefe d. Schule a. d. Haus; D. Segen u. die Gefahren für uns. Jugend in Kleinkinderschul., Kindergärten usw.; Licht- u. Schattenbild.; Tagebuch e. deutsch. Schulmannes; Bericht über das Schul- u. Erziehungswes. der Schweiz; Kleine Denkrechner; Bibl. Dichtergarten; Heiligtum der Freimaurerei; Säulen d. Maurerei; Glockenschläge, N. Folge 96; Hindernisse d. Maurerei; Maur. Blüten; Geist der Freimaurerei; Licht- u. Schattenseiten der Presse; Haus u. Schule Hand in Hand, 2. A.; Die Perlen im Staube; Zur Gesch. der Päd. Gesellschaft. ()

Pilz, Emil, pädag. u. völkische Reformbestrebgn, Lehrer. Leipzig, Scharnhorststr. 41 II. (Lichtenstein $12|_3$ 64.) **V:** Bodenständige Pädagogik 03; Bewußtes Deutschtum 05.

Pilz, Hermann, PA., Ψ, ✓, Syndikus des Verb. reis. Kaufleute Deutschlds., Red. Oetzsch b. Leipzig, Mittelstr. 9. (Leipzig $13|_{11}$ 56.) **V:** Herr Leutnant, Lsp. 78; Pfeil in der Rose, D. 79; Vier Jahreszeiten, D.

; Rotbart, M. 82; Atheist, Erz. 82; Mr. mberland 84; Von allem etwas 85; Al- lei Kurzweil 86; Selbsthilfe im Kredit- rkehr 86; Scheffel 87; Lose Gesell., hum. chtgn 92; Schwirrendes Volk, hum. D. ; Was muß der Bürger von Reich und aat wissen? 94; Was muß der Schöffe Geschworene wissen? 93; Von Herz zu rzen, ges. Dichtgn 96; König Albert, ep. chtg 96, 2. A. 98; Das BGB. 96; Das cht der Mieter u. Vermieter 99; Vom bak u. vom Rauchen 99; Was muß der ufm. bei Konkursen tun? 99; Wie führt Kaufm. seine Prozesse? 99; Paris amü- rt sich 99. ()

Pineles, Stanislaus (Pf. Isaia v. Aren-), röm. Recht, Dr. jur., UDoz. Wien /4, Althanplatz 9. (Sanok 15_7 57.) V: ltendmachung der Verl. üb. d. Hälfte ; Der Erwerb im redlich. Verkehr 96; senamen auf -eles 00. ()

Pinelli, Frau Ada, geb. v. Treskow (Pf. inther v. Freiberg), Nov., ♀, Roman, . Kunstkritik, Ue: IEF. Wien XIII, antmannsdorfg. 21. (Berlin 31_3 40.) V: narelle, R. 60; Fiamma, R. 68; Perle Palermo, R. 71; Hildebrandt u. Schir- r 71; Aus dem Süden, R. 72; König antasus 86; Dijonrosen, G. 88; Puder- lken 90; Don Juan de Marana, dr. G. ; Gesch. aus Welschland, N. 95; Thor- ldsens Liebe, N. 95; Kinder d. Flamme, 96; Blonde Teufel, R. 00.

Pinkus, Lazar Felix (Pf. Pinus), ✉, /, Dr. phil. Bern, Schwaneng. 1. reslau 13_8 81.) V: Die moderne Juden- ge 03; Palästina u. Syrien, Unters. z. rtschaftspolitik 03; Studien z. Wirt- ftsstellung d. Juden 05.

Pinner, Adolf, ☾, Dr. phil., etatsm. of. an der tierärztl. HSch. u. a.o. UP., legR. Berlin NW, Luisenstr. 56. ronke 31_8 42.) V: Lehrb. d. org. Chemie 11. A. 01, d. anorg. 74, 10. A. 98; Ges. Naturerscheingn 87; Imidoäther 92.

Pinner, Rudolf, Roman, ♀, cand. l. Berlin W 50, Passauerstr. 18 II. ogau i. Schles. 8_{10} 82.) V: Was ihm Leben gab, R. 06; Ged. 06. ()

Pinus, s. Pinkus, Lazar Felix.

Piper, Karl Anton, BP., Dr. phil., . von „Üb. Land u. Meer". Stutt- rt, Schubartstr. 13 III. (Neubranden- g 15_2 74.) V: D. Burschenschafter, Dr. 03.

Piper, Kurt, ♀, Essay, Dr. med. Ernst- wig-Heilstätte, Post: Höchst im Oden- d. (Altona 23_{12} 75.) V: Fegefeuer, G. Waffen u. Wunden, u. G. 05. *

Piper, Otto, Archäol., Rechts- u. Staats- ., /, Nov., Dr. jur., HofR. Mün- n, Oettingenstr. 25. (Roeckwitz 22_{12} 41.) Recht d. Sponsalien 71; Reform uns. fassg 72; Rhein. Spaziergänge 80; Burgruine Stuer 87; Burgenkunde 95, 2. A. 06; Burgruine Wertheim 96; Ut 'ne lütt Stadt 98; Von d. glückl. Mecklenbg. Verfassg (Pf. P. Sincerus) 98; In'n Mid- delkrang 00; Abriß d. Burgenkunde 00, 2. A. 04; Soll die Hohkönigsburg neu aufge- baut werden? 00; Die angebl. Wiederher- stellung d. Hohkönigsburg 02; Österr. Bur- gen I—V 02/07.

Piper, Paul, Germ., Dr. phil., GP. Altona a. E., Lessingstr. 22. (Spremberg 14_3 44.) V: Leben Otfrids 77; Ot- frid, krit. Ausg. 78/82 II; Textausg. 82/84 II; Sprache u. Lit. Deutschlds. bis z. 12. Jahrh. 80 II; Karte d. deutsch. Dialekte b. um d. Jahr 1300 84; Libri confraternit. S. Galli Augiensis Fabariensis 84; Werke Notkers u. seiner Schule 82 f. III; Refor- mierte u. d. Mennoniten Altonas 93; — in Kürschners deutsch. Nat.-Lit.: Alt. deutsche Lit. b. 1050 85, Deutsche Spielmannsdg. 87 II, Geistl. Dichtg d. MA. 87 II, Nibe- lungenlied 89 II, Wolfr. v. Eschenbach 90 IV, Höf. Epik 92/94 III, Kudrun 95; Nach- träge zu diesen Bänden 97; — Die altsächs. Bibeldichtg (Heliand u. Genesis) 97; Otfrid u. andre Weißenburger Schreiber d. IX. Jahrh. 98; Katalog d. Stadtbibl. zu Altona 99, 1. Forts. 00, 2. Forts. 04; Geeritt Roosen u. die Gesch. d. Kriegsereignisse sein. Zeit 99; D. Hausmarken Schlesw.-Holsteins 04.

Pipitax, s. Wulff, Leo.

Pischel, Rich., Sanskrit Ψ, Dr. phil., o. UP., GRegR., Mitgl. d. Akad. d. Wis- sensch. Berlin-Halensee, Joachim- Friedrichstr. 47. (Breslau 18_1 49.) V: Kâlidâsa's Çakuntalâ, The Bengâlî Recen- sion 77; Hemacandras Gramm. d. Prâkrit- sprachen 77/80 II; The Desînâmamâlâ of Hemacandra 80; The Assalâyanasuttam 80; The Therî-Gâthâ 83; Rudratas Çrngâratilakam 86; Vedische Studien (m. Geldner) I 89, II 97, III 01; Die Hofdich- ter des Lakshmanasena 93; Elementar- buch d. Sanskritsprache v. A. F. Stenzler, 7. umgearb. A. 02; Beiträge z. Kenntnis d. deutsch. Zigeuner 91; Gramm. d. Prâ- krit-sprachen 00; D. Heimat des Puppen- spiels 00; Katalog der Bibl. der Deutsch. Morgenländ. Gesellsch., I: Drucke (m. A. Fischer u. G. Jacob) 00; Materialien zur Kenntnis d. Apabhramśa 02; Leben und Lehre des Buddha 06.

Pischinger, Arnold, (k.), ♀, Ψ, Dr. phil., K. GP. München, Müllerstraße 3/III l. (Euerdorf 16_3 68.) V: De arbitris Atheniensium publicis 93; Stille Stun- den, G. 97; Der Vogelgesang b. d. griech. Dichtern d. klass. Altertums 01; D. Vogel- zug usw. 04; D. Vogelnest usw. 07.

Pissin, Raimund, Kritik, /, Essay, ♁, Dr. phil. Marienfelde bei Berlin, Adolfstr. 8. (Berlin 25_{11} 78.) V: Otto

Heinrich Graf von Loeben 05; Frank Wedekind 05. H: Ausgewählte Gedichte des Grafen Loeben 06; D. Jugendgedichte der Brüder Eichendorff 06. MitH: Heines sämtl. Werke 07.

Pistohlkors, Harry v. (Pf. Henry Olaf), ✠, ✓, Dr. phil., Red. d. „Balt. Wochenschrift" u. Sekr. des Livl. Vereins z. Förd. d. Landw. u. des Gewerbefleißes. Rittergut Forbushof b. Dorpat, Livland. (Ruttigfer $27|_6$ 70.) V: Wurzelkenntnis u. Pflanzenproduktion 98.

Pistohlkors, Frau Marie v., geb. Freiin Freytagh-Loringhoven (Pf. Iwan Delicz), DÖSchG., Roman, Nov., ✓, Exz. Görz, Österr. Küstenland, Corso Verdi 30. (Hamburg $21|_{12}$ 58.) V: Sarmatenliebe, russ. Nn. 03; Durchs Fenster gesehen, Nn. u. Skn. 05; Lebensglaube, R. 06 II; Totes Wasser, R. aus Habsburger Landen 07.

Pistor, Erich, Dr. jur., ✠, Sekret.-Stellvertr. der Wiener Handels- u. Gewerbekammer. Wien III, Neulingg. 7. (Graz $24|_8$ 73.) V: D. internat. Handelskongreß in Philadelphia u. das dortige Handelsmuseum 00; Das kommerzielle Auskunftswesen im modernen Verkehre 01; Durch Sibirien nach der Südsee 04; Ausgestaltg der Exportförderung 07.

Pistorius, Fritz, s. Eule, Robert.

Pizzighelli, Cajetan, ⚔-☆, k. u. k. Hauptm. a. D., Hoffekr. S.D. d. reg. Fürst Liechtenstein. Wien I, Schönlaterng. 5. (ebda $24|_{12}$ 46.) V: Gesch. d. k. k. 1. Inf.-Regts. 81; d. 7. Hus.-Regts. 93; d. 6. Hus.-Regts. 97; d. 4. Drag.-Rgts. 01; d. 10. Drag.-Rgts. 03; d. 2. Hus.-Regts. 05; Erlebnisse des Kais. mexik. Corps österr. Freiwilliger 1864—1867 07. MitV: Gesch. d. 2. Drag.-Rgts. 95; d. 12. Ulan.-Rgts. 00; d. 6. Ulanen-Rgts. 07.

Pjetschka, Paul (Pf. Buol de la Ferre, Harry Cradok), (k.), ✓, ☤, ☉, ✠, Ethnographie, Lehr. Ober-Waldenburg, Schles. (Breslau $5|_{11}$ 65.) V: Heuscheuerstroh 91; Brockenblumen und Hexenpillen 92; Ratgeber f. Lehrer 94; Tagebuch ein. schles. Jägers 05; Was d. alte Hauer Vater Gottfried erzählte! 05; D. verlorene Tochter, Dr. 05. ( )

Placzek, Baruch (Pf. Benno Planek), Dr. phil., ObRabb., mähr. LandesRabb. Brünn, Talg. 16. (Weißkirchen $2|_{10}$ 36.) V: In Eruw 67; Stimmungsbilder 73; D. Affen 82; Vogelgesang 84; Wiesel u. Katze 88; D. Tackis, R. 96; Vogelschutz 97; Zur Klärung . . . 01; Kopf u. Herz 03. ( )

Placzek, Siegfried, forensische ✗, Dr. med., Nervenarzt. Charlottenburg, Kleiststr. 7. (Schwersenz $24|_9$ 66.) V: Das Berufsgeheimnis d. Arztes 93, 2. A. 98; D. mediz. Wissensch. in d. Ver. Staaten 94; E. deutsch. gerichtsärztl. Leichenöffnungsverfahren 03.

Plahn, Hermann (Pf. Appiani), ASV., ☉, Pflanzenphysiol., Chemiker. Aschersleben. (Schweidnitz i. Schl. $2|_3$ 65.) V: Carthalo, histor. Dr. 92; Die Wette, Lsp. 92; Klänge d. Herzens, G.

Planck, Ernst, ☤, Dr. phil., Red. am „Landboten". Winterthur, Schweiz. (Fluorn i. Württ. $14|_6$ 70.) V: Die Lyriker des schwäb. Klassizismus 96; Lieder und Idyllen 00; Auf stillen Wegen, G. 06; Der Wald-See, J. 07.

Planck, Gottlieb, ✠, Dr. jur., o. HonP., WGehR., Exz. Göttingen, Hainholzweg 42. (ebda $24|_6$ 24.) V: D. rechtl. Stellung d. Frau nach dem BGB. 99; Komm. z. BGB. nebst Einf.-Ges. 97/02, 3. A. 03/07.

Planek, Benno, s. Placzek, Baruch.

Planer, Ernst, s. Fischer, Ernst, Frankfurt.

Planer, Oskar, Lit. ☆, Kaufm. Lützen. (ebda $2|_3$ 54.) V: J. G. Seume (mit C. Reißmann) 98, 2. A. 05.

Plange, Theod. J. (Pf. Theodor Wolfgang), Ue: F. Courbevoie b. Paris, 3 rue Sainte Geneviève. (Essen a. Ruhr $13|_1$ 59.) Ue: Hanotaux, Gesch. d. zeitgenöss. Frankreichs I 03, II 04, III 06; Romane von Willy, Jane de la Vaudère, Talon, Formont usw. V: Christus — ein Inder? 06.

Planitz, Ernst Edler v. der, ☤, ☉, ✠, Berlin SW, Kreuzbergstr. 22. (Norwich $3|_3$ 57.) V: Dragoner v. Gravelotte, E. 86; Königsmärchen, E. 87; Das Land der Mitternachtsonne I 87, II 94; Epos d. Privatdoz., humor. E. 88; Volle Wahrheit 89; Verschämte Lieder 90; Vergessene Geschichten 91; Mumie, P. 92; Geheimnis d. Frauenkirche, R. 93; Minnelieder 93; Der span.-marokk. Feldzug 94; Wach auf, Germania! Festsp. 95; Die Krönung Zar Nikolaus' II. 96; Weiber v. Weinsbg., E. 97; D. Hexe v. Goslar, E. 98; Das Molophantasma 99; D. Weihe d. Reiche 99; D. graue Reiter 99; Gebet i. Sturm 99; D. letzte Königsumritt 00; D. Sturm auf Vionville 00; Die Lüge v. Mayerling 00; Denkschr. d. Baronin Vetsera 00; Joh. Orths Schicksal 01; Rom. d. Prinzess. Coburg 01; Großmamas Weihnacht. 01; Heldentod 02; Gebet e. Mutter 02; Z. 4. Mal verlobt, P. 02; Liebschaft., Erz. 03; Thronflüchtig 03; Die Elf von Wesel 03; D. Esel vor Gericht, Lsp. 04; Heimkehr des Geliebten, Sgsp. 04; Angelika, R. 05; Sisyphus' Geschlecht, Dr. 05; Hyänen der Liebe, Dr. 06; Der Dank des Vaterlands, Dr. 07.

Planitz, Franz Gerhard, Kirchen-☆, Pastor. Dresden. (Collm $4|_8$ 63.) V: Los von Rom in der früheren Geschicht

er Kirche in Böhmen 00; Zur Einführg Reformation in den Ämtern Rochlitz Kriebstein 04.

Placschke, Moritz, ♆. Crefeld, Hoch-. 72. (Düsseldorf $^{29}/_{7}$ 47.) **V**: Kriegs-gebuch) in Liedern 71; Ged. 87, 4. A. 01; ns Deutschlands Schmerzenstagen 87; . Linderhof, D. 89; Eisenkönig, E. 90.

Plaßmann, Jos., ⅄, Dr., GP. u. Univ.-ktor. Münster i. W., Nordstr. 47. rusberg $^{24}/_{6}$ 59.) **V**: Beobacht. verän-rl. Sterne 88/06 VIII; D. veränderl. terne 88; Vadem. astron. 89; D. neuest. beiten über d. Merkur 90; Meteore u. nerkugeln 90; 2. Verz. v. Meteorbahnen ; Jupiter 92; Himmelskunde 98; Ist ars e. bewohnt. Planet? 01; Unters. über Lichtwechsel d. Granatsterns 04; Wel-ltod 05; Die Fixsterne 06. **H**: A. Hoff-mn, Mathem. Geogr., 5. A. 03, Plani-tr. Aufgabensig., 5. A. 95.

Plate, Ludwig Hermann, ♈ (allgem. ologie u. Abstammungslehre), Dr. phil., . u. Prof. u. d. Landwirt. Hochschule. erlin, Beethovenstr. 1. (Bremen $^{16}/_{8}$) **V**: Bedeutung des Darwinischen Se-tionsprinzips u. Probleme der Artbil-ng 00, 2. A. 03. ( )

Platen, Curt, Politik, ⁄, Chefred. des en.-Anz. f. Hamburg-Altona". Ham-rg-Rotherbaum, Sedanstr. 8 I. thenburg o. L. $^{11}/_{6}$ 72.) ( )

Kläter, Nic., s. Rost, Bernh.

Klath, Konrad, klass. u. deutsche Ar-ologie u. ♔, Dr. phil. Wiesbaden, helmstr. 20. (Berlin $^{24}/_{8}$ 65.) **V**: Die ngspfalzen der Merowinger u. Karo-er: Einleitung 92, I. Dispargum 94; st Curtius u. d. Erforschung des deutsch. rtums 97; Het Valkhof te Nijmegen de nieuwste opgravingen 98. ( )

Klato, Fritz, ∩, ⚙, Dr. phil., Kais. R., Mitgl. d. Normal-Eichungskomm. rlin N, Schönhauser Allee 149 II. 58.) **V**: Beitr. z. Behandlg d. Distanz-ungen am Himmel 85; Tafel z. Um-ng d. Volumenprozente in Gewichts-i. u. d. Gewichtsproz. in Volumen-. bei Branntwein 94, 2. A. 01; Anleitg ischg v. Branntwein nach Maß u. Ge-t mit dem Volumen- u. d. Gewichts-holometer 95; Dichte, Ausdehnung u. illarität von Lösungen reinen Rohr-rs in Wasser 00.

Klattensteiner, Richard (Pf. Robert ten), ♉, ♌, ⁄, Dr. phil., Komponist Vortragsmeister. Dresden, haupt-agernd u. Wien III, Reisnerstr. 3. a $^{18}/_{3}$ 78.) **V**: Empfundenes, G. 02, 2. 3; Franz Stelzhamer, biogr. u. liter. digung 03; Kunst, Leben u. Natur, . G. 05; Lautes u. Leises, e. Liederb. Vom Dr. Hons u. andere Wiener Gschichteln u. Gedichteln 05 II, 2. A. 06: Peter Rosegger, biogr. u. liter. Würdigg 06; Frau Not, Dr. 07.

Platter, Julius, ♒, Statistik, Dr. jur., Prof. a. eidgen. Polyt. Zürich-Hottingen, Asylstr. 65. (Kastelruth $^{27}/_{12}$ 44.) **V**: Wucher in d. Bukowina 78, 2. A. 78: Recht auf Existenz 80; Pflichten d. Besitzes 83; Kauf od. Pacht? 87; Krit. Beiträge z. Erkenntnis uns. soz. Zustände u. Theorien 94; Genossensch. Selbsthilfe 94, 3. A. 05; Demokratie u. Sozialismus 97; Erwerb u. Konsum oder: Wo steckt der Profit? 99; Grundlehren der Nationalökonomie 03.

Plattner, Placidus, (k.), Schweizer ♔, ♉, ♌, RegR. Chur i. Schw. (Untervaz $^{22}/_{1}$ 34.) **V**: Ulrich Wickart, Dr.; Alpen-stimm., G. 59; A. d. rhät. Alpen, G. 58; Hochstift Chur u. d. Staat 60; Joh. Caldar, Dr. 63; Gesch. d. Bergbaus d. östl. Schweiz; Rink v. Baldenstein, hist. Dr. 89; Lied v. d. ersten Eidgenossen, ep. D. 95. **H**: Lemnius, Raeteis, lat. Orig. 74, metr. übers. 82; U. Campell, Hist. Raetica 90 II. ( )

Platz, P. Bonif., (k.), Anthropol., Ethnogr., OCist., D., Kgl. ObStudienDir. Szeged, Dugonicspl. 4. (Stuhlweißenburg $^{12}/_{9}$ 48.) **V**: Der Mensch, 87, 3. A. 98; Völker der Erde: Asien 89; Australien 90; Afrika 91; Amerika 92; Europa 93. ( )

Platz, F., ♔, GP. a. D. Karlsruhe i. Bad. **V**: D. Gesetzgebung Karls d. Gr. 97/98 II; Die Unruhen in Zell a. H. am $^{11}/_{12}$ 1760 u. d. Reichskammergericht 00; Geschichte einer Versetzung, Erlebnis aus der Schulpraxis 02.

Platz, Robert, ▲, ⚓, Kais. RegR. Berlin-Friedenau, Wielandstr. 13. (Frankfurt a. O. $^{16}/_{1}$ 53.) **V**: Unfallverhütungsvorschr. deutsch. Berufsgenossensch. 89/90 I; Offiz. Bericht üb. d. deutsche Allg. Ausstellung f. Unfallverhütg 89 90/91; Ratgeber f. d. Entwurf d. Arbeitsordngu. 92; Textausgabe und Erläuterungen zum Arbeiterschutzgesetz 92. **MitH**: Handb. für prakt. Gewerbehygiene 94/95.

Platzbecker, Heinrich August, PA., Musikkrit., Libretto, Komposition, Red. des „Dresd. Salonbl.". Dresden-A., Hähnelstr. 12. (Merzenhausen i. Rheinl. $^{13}/_{9}$ 60.) **V**: Z. Einführg in Bungerts „Kirke" 98; (m. A. Osterloh) D. Wahrheitsmund, Optte 99; Der Brautvater 00; Der Hochverräter 03; Gockel, Hinkel u. Gackeleia, Märchensp. 04; Papa Schwerenöter, Optte 07.

Platzhoff-Lejeune, Eduard, ⁂, Ästhetik, Ethik, Lit. ♔, Dr. phil., PrivatDoz. Genf. Adresse: Villars sur Ollon, Schweiz, und Lausanne. (Frankfurt a. M. $^{30}/_{6}$ 74.) **V**: Ernest Renan 00; Paul de Lagarde 03; Werk u. Persönlichkeit 03; Lebenskunst I 05, II 06; Religion gegen

Theologie u. Kirche 05; Handschuhmoral 05; Die Reklame 08. **Ue:** L. Monod, F. ewig. Licht 95; Secrétan, Soz. Schriften 96. **MitH:** „Echo littéraire". **H:** Bulletin der sozialen Käuferliga der Schweiz.

Plawina, Oswald (Pf. Ostarir, Norbert Wahl, Eberhard Willpart, Teut), ASV., VB., ✓, Ψ, Lit. ♛, Politik, Dr. jur. utr., Sekr. d. Gemeinderats, Red. der „Deutsch. Wacht". Brünn i. Mähren, Altbrünnerg. 9/11 II; für Besuche: Dominikanerpl. 1, III. Hof, St. 8. (ebda $29|_3$ 64.) **V:** D. Strafbarkeit d. Warnungsinserate 95; Poet. Flugblätter, G. 03; Aus Zeit u. Leben, G. 05; Bilder aus d. mähr. Schweiz 05.

Plehn, Anna L. (Pf. früher Alp), ⌂- u. ⌂gewerbe. Berlin-Friedenau, Wielandstr. 32. (Morroschin $16|_9$ 59.)

Plehn, Frau Auguste (Pf. Brig. Augusti), Jugendschr. Danzig, Heil. Leichnams-Stift 21. (ebda $1|_2$ 39.) **V:** Mädchenlose 82, 2. A. 87; Haus u. Welt 83, 2. A. 00; Liebe um Liebe 89, 2. A. 00; Knospen u. Blüten 84, 3. A. 00; Edelfalk und Waldvöglein 85, 10. A. 07; J. Banne d. freien Reichsstadt 86, 2. A. 96; Pfarrhaus zu Tannenrode 87, 7. A. 03; D. letzten Maltheims 88, 2. A. 97; Erben v. Scharfeneck 89, 6. A. 04, Gertruds Wanderjahre 90, 3. A. 00; Zwillingsschwestern 91; Mirjam 92, 3. A. 00; Unter Palmen 93; Jenseits d. Weltmeeres 94; Luise, Königin v. Preußen 97; Kaiserreich u. Gottesreich 02.

Pleißner, Artur (Pf. Artur Arten, Heinz v. Königsbrück; als Politiker: Rutra), ⚒, Politik, Sozialpolitik, Ψ, ✆, Nov., Kritik, Satire, Dr. jur., Hrsg. der Halbmonatsschrift „Deutsch. Kampf". Leipzig, Kronprinzstr. 70. (Rippien $10|_2$ 72.) **V:** Robert Forster, Dr. 90; Klein-Paris 92; Doktor Bartay, R. 94; Modell ohne Kopf, R. 97, 3. A. 00; Schlußakkorde, R. 97; Alkohol, Weiber 97; Vor los, R. 99, 4. A. 06; D. Fall Schülke 99; Lex Heinze, Protestnov., 1.—5. A. 00; Der Talisman, N. 00; Kommandierende Generäle, R. 04.

Pleitner, Emil, Nov., Ψ, ✓, Jugendschr., ♛, SemLehr. Oldenburg i. Gr., Adlerstr. 3. (Brake a. d. W. $3|_9$ 63.) **V:** H. Janßen, der Butjadinger Bauernpoet 98; Oldenburg im 19. Jahrh. 99/00 II; Heil Dir, o Oldenburg, Aufs. u. G. 01; Oldenburgisches Quellenbuch 03; Deutsche Geschichte (m. Neels) 05; Botterbloomen, plattdeutsche G. 05; Van use Slag, plattdeutsche Gesch. 06.

Plener, Ernst, Sozialpolitik, Dr. jur. utr., GehR., Minister a. D., Präs. d. k. u. k. gem. ObRechnungshofes, Hrsg. d. „Zeitschr. f. Volkswirtschaft, Sozialpolitik und Verwaltung". Wien IV, Wohllebeng. 4. (Eger $18|_{10}$ 41.) **V:** Die engl. Fabrikgesetzgebung 73; Engl. Baugenossensch. 73; Üb. d. Beteiligung der Arbeiter an d. Unternehmergewinn 74; Das engl. Armenwesen 87; F. Lassalle 89; Eine Kreisordnung für Böhmen 00.

Pleskot, Rudolf, ☸, **Ue:** F, Red. der „Deutsch. Uhrmacher-Ztg". Berlin SW 68, Zimmerstr. 8. (Wien $13|_4$ 80.) **V:** Die näherungsweise Berechnung der Kompensationspendel 05; Sieverts Leitfaden für Uhrmacher-Lehrlinge, 8. A. 06.

Plesser, Alois, (k.), Lokal♛, Pfr. Klein-Pöchlarn a. d. Donau, N.-Öster. (Grünbach $7|_6$ 65.) **V:** Heidn. Opfersteine im niederösterr. Waldviertel 87/90 II; Ausbeutung d. mineral. Naturprodukte des Waldviertels im Laufe der Zeiten 96; Zur Topographie der verschollenen Ortschaften i. Viertel ob. d. Mannhartsberge 99 u. m. a.

Plessner, Elsa, s. Ginsberg, Elsa.

Plettke, Friedr., Ψ, ✓, ✎, Lehrer u. Konservator d. städt. Morgenstern-Museums (prähist. Samml.). Geestemünde, Friedrichstr. 25. (Flinten $2|_1$ 64.) **V:** Strandgut, D. 96; Die Karlsburg, hist. Erz. 02. **H:** Aus der Heimat — für die Heimat (Beiträge zur Naturkunde Nordwestdeutschlds. I 99, II 00, III 01, IV 03, V 05.

Pleydenwurff, Hans, s. Gensch, Bruno.

Ploch, Arthur, ASV., ✓, Dr. phil., Red. Berlin N, Schwedterstr. 266. (Stockheim i. Hessen $24|_{11}$ 74.) **V:** Grabbes Stellung in der deutsch. Literatur 05. *

Ploecker-Eckardt, Otto (Pf. Raimund Eckardt), ✆, Nov., Kritik, Dramaturgie, Dir. d. Apollo-Theaters u. d. Dramatisch. Instituts, Hrsg. v. „Theater d. Gegenw." Frankfurt a. M., Neue Zeil 49. (ebda $20|_{10}$ 72.) **V:** Phantast, Tragikom. 94, 2. A. 97; Nach 20 Jahren, Sch. (m. M. Schlesinger) 94; Zwisch. Gestern u. Morgen: I. Das neue Geschlecht, Kom., II. Brautfieber, Dr., III. Das heilige Feuer, Sch. IV. Der schuldige Teil, Dr. 07. **Ue:** Maupassant, Der Friede des Hauses; Machiavelli, Mandragola 01.

Plöhn, Rob. (Pf. P. Löhn, P. Robert), Rom., Nov., ✓ (ästhet. u. soziolog.), Dr. phil. Wien V, Stiegeng. 16. (ebda $15|_{\ldots}$ 61.) **V:** Erbsünden und Erbfeinde I 89, Lösung d. soz. Frage 89; Jahr d. Liebe 89, Realist. Märchen; E. Sklave s. Freiheit, Mod. Märtyr. 92; E. Liebeshandel, R. 95, Fräul. Astarte, G. 98; Madonna Eva, G. 04; Wienerinnen, Erz. 04; Im Feuerzauber der Leidenschaft, Erz. 05; Das Buch der Lebensklugheit 05; Franz. Grammatik in Versen 06; Engl. Grammatik in Versen 07; Lampenfieber 06.

Plothow, Frau Anna, Rom., ✓, Nov., Märch., Kritiken, Red. am „Berl. Tagebl." Berlin SW, Friedrichstr. 36. (ebda $4\ldots$ 53.) **V:** Romeos Debüt, R. 88; D. Buch

. Frau 00, 2. A. 03; Märkische Skizzen 5, 2. A. 06; D. Begründerinnen d. deutschen Frauenbewegung 06, 3. A. 07.

Ploetz, Alfred J., ✍, ✉, Dr. med., hrsg. u. Red. d. „Archivs für Rassen- und Gesellschaftsbiologie". München, Klenzenstr. 2. (Swinemünde 22_{8} 60.) V: Grundlinien e. Rassenhygiene I: Tüchtigkeit uns. Rasse u. Schutz d. Schwachen 95.

Ploetz, Ludw. v., RegRat. Oppeln, Wilhelmspl. 3. (Hannover 26_{9} 67.) V: Kein Raum 97; Das Jauchzen d. Geigen, N. 04.

Plowitz, Erwin, Kultur☆, ⚇, Dr. med., Fabrikarzt, Gründer u. 1. Obmann d. konfessionslosen Vereins. Wien III, Hauptstr. 101. (Prag 30_{3} 48.) V: Sturm und Frieden 74; Dichtergrüße aus Österreich 77; Geschichte der Presse 78; Bühnenwerke I 85, II 06. *

Plüddemann, Max, ⚓, Ue: E, Konteradmiral z. D. Berlin-Wilmersdorf, Kaiser-Allee 180. (Stettin 12_{2} 46.) V: Der Krieg um Cuba im Sommer 1898 1899; Mod. Seekriegswesen 01. Ue: Briefe u. Tagebuchblätter d. Kgin. Victoria 07 II u. a.

Plüß, Benj., Naturw☆, Dr. phil., Realschulrer. Basel, Solothurnerstr. 51. (ebda $_{3}$ 51.) V: Leitf. d. Naturgesch. 82, 8. A.; Naturgesch. Bild. 82, 3. A. 97; Schlüssel zur Lösung d. Aufgaben in diesen 89; Naturgesch. 86, 2. A. 94; Uns. Bäume u. Sträucher 84, 6. A. 05; Uns. Getreideart. Feldblumen 91, 3. A. 06; Uns. Beerengewächse 96; Blumenbüchlein für Waldspaziergänger 99, 2. A. 04; Uns. Gebirgsblumen 02; Rätsel aus Naturgeschichte u. Geographie 05.

Plüß, Theodor, klass. Ψ, Kritik u. Erkl. griech. u. röm. Lit., Dr. phil., Prof., Lehr. Basel, Solothurnerstr. 51. (Reinach b. Basel 29_{5} 45.) V: Entwickelg d. Centurienverfassung 70; Horazstudien 73; Vergil u. d. epische Kunst 84; Sophokles' Elektra-Auslegung 91; Äschylos' Agamemnon-Kommentar 95; Das Jambenmaß d. Horaz im Lichte der eigenen und unserer Zeit 04.

Plutus, s. Bernhard, Georg.

Pniower, Otto, deutsche Altertumskde, ☆, Dr. phil., Prof., Assistent a. Märk. Prov.-Museum. Berlin SW 61, Tempelhofer Ufer 19. (Gleiwitz 23_{5} 59.) V: Z. Genesis 83; Goethes Faust 99; Berlin aus dem Alten Berlin 07. H: K. Müllenhoff, Deutsche Altertumskde; Cottasche Jubiläumsausg.: Goethes Singspiele 03; Goethes Zeitdramen usw. 05; Goethes Dramatische Fragmente u. Übersetzungen 06; — Pantheon-Ausg.: Goethes Faust I, Heinr. v. Kleists Michael Kohlhas 01; Goethes Werther, Lessings Nathan 02; Grillparzers Des Meeres u. d. Liebe Wellen, Goethes Faust II 03; Goethes Ged. I u. II 05.

Pochhammer, Adolph, Musik, Musikdir., Dir. d. Aachener Hochsch. f. Musik. Aachen, Vereinsstr. 7. (Rheine 14_{8} 64.) V: Einführg in d. Musik 96, 5. A. 01; R. Wagners Ring des Nibelungen 97, 2. A. 99; R. Wagners Parsival 98; Musikalische Elementargrammatik 01. ()

Pochhammer, Margarete, geb. Cauer (Pf. M. Tellmar), Nov., Rom., Lustspiel, Abhandl., Oberstleutn.-Gattin. Berlin W 30, Gleditschstr. 47. (Breslau 5_{8} 52.) V: Die Geschichte der Eltern, Erz. 03; Marinemütter, Lsp. 04.

Pochhammer, Paul, Dante-Forschung, Dr. phil. h. c., Kgl. Preuß. Oberstleutn. z. D., Doz. a. d. Humboldt-Akademie. Berlin W 30, Gleditschstr. 47. (Neiße in Schl. 21_{2} 41.) V: Dante u. die Schweiz, 96; Durch Dante; Führer durch d. Commedia 97; Dantes göttl. Komödie frei bearb. i. deutsch. Stanzen 01, 2. A. 07; Ein Dante-Kranz aus hundert Blättern 05/06.

Poeck, Wilhelm, Roman, ✍, Humor, ⚇, Dialekt, Kritik. Dockenhuden bei Hamburg, Charlottenstraße 1. (Moisburg 29_{12} 66.) V: Schicksale, Nn. 01; Islandzauber, Erz. 04; De Herr Innehmer Barkenbusch, plattdeutsche und hochdeutsche Humoresken 05; In de Ellernbucht, R. 06; Lebendige Bütt, Humoresken 07; Turmschwalben, hum. R. 07.

Podlokányi, s. Rodiczky v. Sipp.

Pöffel, Oskar, Novelle, Red. der „Entwicklung". Wien II/1, Rueppg. 37. (Szolnok 12_{11} 88.) V: Im Anfang 07. *

Pohl, Frl. Clara (Pf. Ernst Justrau), Dialekt♀. Schweidnitz, Markt 2. V: Alle Neune! Schlä'sche Gedichtel u. Geschichtel 02; Das liebe Geld, Vst. i. schles. Mundart 04; Zu spät, eine alte Gerichtsszene 04. ()

Pohl, Joh., (k.), DÖSchG., ✍, k. k. Hofrat, v. HSchProf. i. Ruhest. Wien XVIII, Cottageg. 22. (Römerstadt 2_{12} 42.) V: Offiz. Ausstellgs-Ber. v. d. Wiener Welt-A. üb. Tierzucht 74; Landw. Rechnungsführg 79, 2. A. 94; Buchführg f. Brauereien 81, 2. A. 01; Landw. Betriebslehre 85/89 II; J. v. Liebig u. d. landw. Lehre 86; D. naturgemäße Arbeitslohn 87; Dienst-Pragmatik 96.

Pohl, John Victor, ✍, Theaterkrit., Dr. phil., Chefred. u. Eigentümer des „Standard Verlag". Charlottenburg, Clausewitzstr. 7. (Prag 25_{3} 60.) V: Liebessieg, Lsp. 80.

Pohl, Jul., (k.), Volksschr., ✞, Domherr v. Ermland. Frauenburg, Ostpr. (ebda 13_{7} 30.) H: bzw. V: Pohls Kalender 64–07; Nachfolge Christi 81. V: Jubelgold, Kränze, um die Tiara 93, 3. u. 4. A. 03;

Bernsteinperlen, 2. A. 95; Vaterland u. Königshaus 95; Veilchen u. Vergißmeinnicht I 97; Immortellen 99.

Pohl, Rob., Humor, Nov., ✍. Meran i. Tirol, Andreas Hoferstr. 1. (Prag $^{15}/_{3}$ 50.) **V:** Peppis Soldat u. a. heit. Gesch. 93; Mamsell' Cerevis, O. (mit R. Genée) 94; Inkognito, Schw. (mit R. H. Greinz) 94; Elektrisch, Sch. 95; Mr. Filou, Lsp. 95; Servus, Schw. 95; Die flieg. Holländerin, Schw. 97; Der Bernhardiner, Schw. (mit Paul Hirschberger) 98; Jadwiga, Libr. (m. dems.) 99; Rohrpostbriefe, Schw. (mit C. Kraatz) 00; D. neue Bürgermeister, Libr. (m. E. Gettke) 02; Er kann nicht untreu werden, P. (m. O. Eisenschitz) 03; Die Marketenderin, Libr. (m. W. Ascher) 04; Der Stadtregent, Libr. (m. E. Gettke) 04; Der Polizeichef, Libr. (m. Jul. Horst) 05; Unser Theodor, Libr. (m. W. Ascher) 06; Mutzi, Libr. (m. Jul. Wilhelm) 06; Freie Ehe, Schw. (m. Bela Jenbach) 06; Spitzbub & Co., Libr. (m. W. Ascher) 07; Madame Troubadour, Libr. (m. B. Jenbach) 07. **H:** Grundsteine z. Merauer Theaterbau 95.

Pohle, Josef, (k.), ✝, ⁂, 🔪, D., Dr. phil., o. UP. Breslau, Kreuzstr. 44e. (Niederspay $^{19}/_{3}$ 52.) **V:** P. A. Secchi 83, 2. A. 04; D. Sternwelten 84 f. II, 5. A. 06; Lehrb. d. Dogmatik I 02, 3. A. 07; II 03, 3. A. 07; III 05, 2. A. 06.

Pohle, Ludwig, 🖃, Dr., Prof. u. Prorektor d. Akad. f. Sozial- u. Handelswissenschaften. Frankfurt a. M. Oberlindau 81. **V:** Frauen-Fabrikarbeit u. Frauenfrage 00; Deutschland am Scheidewege 02; Die Entwicklg d. deutsch. Wirtschaftslebens im 19. Jahrh. 04; Die neuere Entwicklg d. Wohnungsverhältnisse in Deutschland 05.

Pohley, Erich, s. Balke, Franz.

Pohlidal, Frau Helene verw. (Ps. Hermann Dahl), ⚇, ✍, Nov. Wien XIII/6, St. Veitg. 31. (Gr. Glogau $^{21}/_{9}$ 57.) **V:** Psyche, N. 92; Ein freigeword. Weib, Kom. 96; Felix, Fam.-Dr. 01; Der Göttliche, R. 03; Harald Atterdal, R. 06; Erlöser-Arbeit, R. 06; Der Missionar, Dr. 06; Andr. Schroll, Dr. 06; Das Reich in uns, R. 06; Erfolg, R. 07.

Pohlig, Hans, Paläontologie, ▲, Dr. phil., a.o. UP. Bonn, Reuterstr. 43. (Teplitz $^{30}/_{12}$ 55.) **V:** Die großen Säugetiere der Diluvialzeit 90. ( )

Poehlmann, Rob., ♛, Dr. phil., o. UP. München, Schackstr. 3. (Nürnberg $^{31}/_{10}$ 52.) **V:** Römerzug Heinr. VII. 75; Wirtschaftspolitik d. Florentiner Renaiss. 78; Hellen. Anschauungen üb. d. Zusammenhang v. Natur u. Gesch. 79; Anfänge Roms 80; Übervölkerg d. ant. Großstädte 84; Gesch. d. ant. Kommunismus u. Sozialismus 93/01 II; Aus Altert. u. Gegenw. 95; Grundr. d. griech. Gesch. u. Quellenkunde, 3. A. 06; Sokrates u. s. Volk 99; Griech. Gesch. im 19. Jahrh. 02; Zur Geschichte d. ant. Publizistik 04; Sokratische Studien 06. **Neubearb:** Roscher, Syst. d. Nationalökon. I, 22. A. 96, 24. A. 06. ( )

Pokorny, Hans (Ps. Hans Weber-Lutkow), Nov., Kritik, Dr. jur. Wildshut b. Salzburg. (Lemberg $^{27}/_{9}$ 61.) **V:** Schlummernde Seelen, N. 00; Die schwarze Madonna, N. 01.

Polack, Alfred, frz. Lit.- u. Kultur♛, Dr. phil. Hamburg, Hansastr. 42. (ebda $^{4}/_{9}$ 74.)

Polack, Friedr., 🖪, SchulR. Trefurt. (Flarchheim $^{24}/_{1}$ 35.) **V:** Geschichtsbilder: Ausg. A, 19. A. 05, Ausg. B, 20. A. 05; Illustr. Realienb., 117. A. 06; Kl. Realienb., 167. A.; Brosamen, Erinnerungen a. d. Leben eines Schulmannes, 6. A. 05; Gedichtserläutergn „Aus deutsch. Lesebüchern", 6. A. 06 IV; Führer durchs Lesebuch, 4. A. II; Vater Pestalozzi; Unser Schiller; Melanchthon; Zweihund. Jahre preuß. Königtum; Naturgesch. der drei Reiche, 12. A. ( )

Polaczek, Else, geb. Gütschow (Else Gütschow), ♛, Dr. phil. Straßburg i. E., Vogesenstr. 17. **V:** Innocenz III u. England 05.

Polaczek, Ernst, Kunst♛, Dr. phil. Prof., UDoz. Straßburg i. E., Vogesenstr. 17. (Reichenberg $^{6}/_{7}$ 70.) **V:** Der Übergangsstil im Elsaß 94; D. Kunstdenkmäler d. Landkr. Cöln 98, d. Kreises Rheinbach 98, des Kreises Bergheim 99; Denkmäler der Baukunst im Elsaß 03/05; Das Elsaß u. s. Stellung in der kunstgeschichtl. Entwicklung 05.

Polaschek, Anton, klass. Ψ, Dr. phil. k. k. GDir. Wien-Floridsdorf (Kosteletz $^{12}/_{6}$ 55.) **H:** Prammer, Schulwörterb. z. Cäsars bellum gallic., 3. A. 04.

Pölchau, Arthur, Balt. ♛ u. Bibliographie, Dr. phil., ObLehr. a. Stadtgymn. StaatsR., Red. d. „Rigaschen Stadtblätt." Riga, Nikolaistr. 17. (ebda $^{11}/_{6}$ 45.) **V:** Hist.-krit. Darstellung d. Ausbildung u. Wirksamkeit der Mannngerichte zur Zeit livl. Selbständigkeit 73; Rigas Belagerg durch Gustav Adolf 80; Griech. u. röm. Sagen, 3. A. 85; Die ersten 25 Jahre der Rig. Blindenschule 97. **H:** Livländ. Geschichtsliteratur 82/01. ( )

Polek, Joh., 🌐, Dr. phil., UnivBibliothekar. Czernowitz, Residenzg. 6a (Bautsch $^{27}/_{2}$ 43.) **V:** Australien 75; Erwerbg d. Bukowina durch Österr. 89; Kap. a. d. Gedenkbuch der röm.-kath. Pfarre zu Czernowitz 89; Protest. in d. Buk. 91; Anfänge d. Volksschulwesens in d. Buk. 91; Rückblick auf d. Forschgn zur Landes- u. Volkskde d. Buk. 92, 2. A. 93; Repert. der landeskdl. Lit. der Buk. 92; Buk. zu Ar-

ung 1783 94; Anfänge des Staatsgestütes adautz 94; D. ehemalige russ. Münzstätte Sadagóra 94; Josephs II. Reisen nach alizien und d. Buk. 95; Die Lipowaner d. Buk. 95 f. III; Das Entstehen u. die ntwickelung d. evangel. Pfarrgemeinde zernowitz 97; Anfänge d. deutsch. Besiedelung d. Bukowina unt. der Milit. Verwaltg 99; Die magyar. Ansiedelungen in er Bukowina 99; Die Vereinigung der ukowina mit Galizien i. J. 1786 00; D. rmenische Kloster Zamka 01; Die Huldigung d. Bukowina 02; Der Weinbau in d. ukowina 04; Die Armenier in d. Bukoina 06. H: General Splénys Beschreibung der Buk. v. 1775 93; G. v. Asbóth, eligionsfondsherrschaft Radautz 94; Major F. v. Mieg, Beschrbg d. Buk. 97.

Poli, Frau Mathilde de (Pf. M. Diesterweg). Neapel, via Principessa Elena . (*)

Politzer, Adam, ✍, Dr. med., o. UP. Ruhest., k. k. HofR. Wien I, Gonzagagasse 19. (Alberti $^{1}/_{10}$ 35.) V: Beleuchtgsbilder d. Trommelfells 65; Wandtafeln z. natomie d. Ohres 73; Lehrb. d. Ohrenheilkde 79, 4. A. 01; Anat. u. hist. Zergl. es Gehörorgans im norm. u. kranken Zuande 88; Atlas d. Beleuchtungsbilder des rommelfells 96; Gesch. der Ohrenheilnde 05. ( )

Polke, Hugo, ✉, Sozialpolitik, Red. erlin W, Passauerstr. 3. (Zülz $^{10}/_{8}$ 49.) : Gewerkvereins-Leitfaden 73; Gewerkreine u. Sozialdemokratie 78; Deutsche ewerkvereine 88.

Pollack, Heinr., Dr. jur. utr., LGR. erlin W, Kalckreuthstr. 16. (Großlogau $^{14}/_{4}$ 44.) V: Mitteilungen üb. die exenprozesse in Deutschland 86; Schenungswiderruf 86. ( )

Pollack, T., s. Braunbeck, Rich.

Pollaczek, Max (Pf. Max Richter, alther Morgan), Roman, ✍, ⌂, Dr. r. Berlin SW, Neuenburgerstr. 13. icolai $^{15}/_{3}$ 68.) V: Gertrud 97; D. Wohlter 98; Die neue Brücke 99; D. zweite oktor 01; D. Marracher-Partie 01; Vor m Gesindeball, Lsp. 02; Geläutert 03; latteis 06. ( )

Pollak, Alice, s. Gurschner, Alice.

Pollak, Heinrich (Pf. H. Klein und P. einrich), CP., ✍, ✉. Wien I, Grillrzerstr. 14. (Mattersdorf $^{2}/_{4}$ 35.) V: Kl. esidenzgeschichten 84; 30 Jahre aus d. ben e. Journalisten 94/97 III; Erzh. ohann und Bulgariens zweite Dynastie u. a.

Pollak, Karl (Pf. Karl Walde), ⌂, Draaturgie, Privat-Beamter. Wien XX/$_{1}$, asnerg. 19. (ebda $^{24}/_{2}$ 76.) V: Das Weı des Dramas; Selbstbildung; Gabriel, amat. Ged. 07. *

Pollak, Ludw., klass. Archäologie, Dr. phil., kais. östr. Rat. Rom, via Tritone 183. (Prag $^{14}/_{9}$ 68.) V: Zwei Vasen aus d. Werkstatt Hierons 00; Klass.-antike Goldschmiedearbeiten im Besitze Sr. Exz. A. F. v. Nelidow, k. russ. Botschafter in Rom 03; Joseph von Kopf als Sammler 05; Collezione Prospero Sarti 06.

Pollak, Rudolf, ✠, Dr. jur., k. k. a. o. Univ.- u. ord. Prof. der Exportakademie, k. k. LandesgerR. Wien VII, Kircheng. 48. (ebda $^{9}/_{6}$ 64.) V: Die Widerklage 89; D. gerichtl. Geständnis 92; D. Konkursrecht 97; System d. östr. Zivilprozeßrechts I 03, II 06.

Pollender, Otto, Red. der „Leipziger Volksztg". Leipzig-Kleinzschocher, Bahnhofstr. 20 I. (Düben $^{11}/_{8}$ 60.) V: Ratgeber für Arbeiter 03. ( )

Pöllmann, P. Ansgar, (k.), Lit.♔, Ästhetik, ♆, Kunst♔, OSB. Beuron i. Hohenz., Erzabtei St. Martin. (Hechingen $^{21}/_{9}$ 71.) V: Sonnenschein, G. 02, 2. A. 04; Rosegger u. s. Glaube 03; Der luther. Pastor Th. Schmidt u. d. sel. Kreszentia v. Kaufbeuren 03; Kl. Lieder, G. 04; Was ist uns Schiller? 1.—3. Tausd. 05; Vom Wesen der hieratischen Kunst 05; Rückständigkeiten, ges. A. 06. Bearb: Fr. Reinhard, Emanuel, 2. A. 01; Fr. W. Helle, Marienpreis, 2. A. 04, 3. A. 06. H: Gottesminne, Monatsschr. für relig. Dichtkunst 03—07. ( )

Polly, Adrian, PA., Russ. Kultur♔, Dr. phil., Chefred. der „St. Petersburger Polit. Correspondenz". St. Petersburg, Kasanplatz 1. (Budapest $^{5}/_{2}$ 55.) V: Zu Rußlands Revolution u. Neugeburt 06; Russisches Leben 07. *

Poltermann, Willibald, s. Böttger, Frz.

Polzer, Aurelius (Pf. Erich Fels u. Armin Stark), ♆, Ep., ✍; ♔, ♆, GP. a. D., Hrsg. u. verantw. Schriftl. d. „Graz. Wochenbl.". Graz, Wickenburgg. 32. (Feldkirch $^{16}/_{12}$ 48.) V: Zu Schutz u. Trutz (A. Stark) 83; Rufe a. d. deutsch. Osten (m. A. Hagen) 84; Wehr u. Waffen (m. dems.) 85; Bekennt euch z. deutsch. Nationalkirche 86; Im Harnisch 87; Kalend. d. Schulvereins 88; R. Hamerling 89; Gedenktage f. das deutsche Volk 93; R. Hamerling als völkischer Dichter 97; Sonnenwende 02; Julfest 02; Südmark-Kalender (m. K. W. Gawalowski) seit 98; In Sturmnacht u. Sonnenschein 07.

Pölzl, Frz. X., ✝, D., Dr. phil., o. UP., k. k. HofR. u. Prälat. Wien VIII, Alserstr. 19. (Großflorian i. Steiermark $^{1}/_{1}$ 40.) V: Fachschr. ( )

Pomme, Erich, ASV., ✠, ⁂, Nov., Dr. jur. Berlin W 30, Heilbronnerstr. 31. hp. (Cassel $^{1}/_{6}$ 72.)

Pommer, Gustav, ✍, Dr. med., o. UP.

Innsbruck. (51.) **V:** Untersuchgn üb. Osteomalacie u. Rachitis 85; Üb. lakunäre Resorption in erkrankten Knochen (Wiener Akademie Sitz.-Ber.) 81; Üb. die Osteoklastentheorie (V. A.) 83; Zur Kenntnis d. fadenbildenden Bakterien (Mitteil. des Grazer botan. Institit.) 86; Teratologische Mitteilungen 89; Zur pathol. Anatomie der Blutgefäße 92; Schädel- u. Gehirn-Asymmetrie 94; Die Bedeutung der Funktion für die Erklärung in der neueren Pathologie 02; Mißbild. der Harnblase 04; Pulmonalstenose 04; Struvitstein i. einem Falle v. Epidermisierung der Harnblase 05; Hereditäre Schädelsyphilis 05; Wachstum im Bereiche angeborner Defecte (laterale Thoraxspalte) 06.

Pommer, Josef, DÖSchG., Volkslied., Logik, ⁂, 𝒻, Dr. phil., GP., Hauptleiter der Monatsschr. „Das deutsche Volkslied". Wien XII, Schönbrunnerstr. 282. (Mürzzuschlag $7|_2$ 45.) **V:** Zur Abwehr einiger Angriffe auf Kants Lehre von der synthet. Natur mathemat. Urteile 73; N. Maß u. Gewicht 75; Liederbuch für die Deutsch. in Österreich 84, 5. A. 05; Beisp. u. Aufg. z. Lehre v. Kateg. Syllogismus 84, desgl. z. Lehre v. d. Folgerungen 90; Jodler u. Juchzer 89; 252 Jodler und Juchzer 93; Steirerlieder 89/90, n. F. 99; Deutsche u. deutsch-österr. Volkslieder 90/91, n. F. 00 u. 03; 12 Flugschr. z. Kenntn. u. Pflege des deutsch. Volksliedes; 60 fränk. Volkslieder 94; (m. Neckheim): 222 echte Kärntnerldr. 91/93 2 Abteil., 3. A.; Heitere deutsche Volkslieder 00; Echte deutsche Volkslieder 00; Volksmusik d. deutsch. Steiermark, I: 444 Jodler u. Juchzer aus Steiermark 00; Oberschefflenzer Volkslieder, ges. von A. Bender, Niederschr. d. Weisen von Dr. J. Pommer 02.

Pommrich, Arno, ✝, Lic., Dr. phil., Realgymn.-Oberlehrer. Dresden, Fürstenstr. 24 III. (ebda $6|_5$ 73.) **V:** D. Gottes- u. Logoslehre des Theophilus von Antiochia u. Athenagoras von Athen 04; Kaiser Wilhelm der Persönliche, jeder Deutsche eine Persönlichkeit 05. *

Pompecki, Bernhard (Pf. Bernhard v. Schaustern), VB., 🏛, ♆, 𝒻, Musik, Kartographie, Lehr., Dirigent der Gefängnisschule. Schwetz (Weichsel), Hornplatz 2 I. (Schaustern $10|_8$ 50.) **V:** Anfangsbuchstaben in der deutsch. Rechtschreibung 86; Schulschematismus der Prov. Westpr. 87; Allg. deutsch. Schützenliederbuch 98; Ausw. kath. Kirchenlieder 98; Schützenlieder-Album (Klav.-Ausg.) 99; Hörnerschall und Lustgesang (Klav.-Ausg. z. Jäger-Kommersbuch) 00; Hoch deutsch. Lied! 00; Jagd- u. Waldhornschule nebst Jagd-Signalbuch 00; Volldampf voraus! Deutsche Flotten- u. Seemannslieder (Klav.-Ausg.) 02; Die hl. Orte od. die Gotteshäuser u. ihre Einrichtgn 04; Deutsche Soldatenlieder (für Gesang m. Klav.-Begl.) 04; Die hl. Zeiten oder das christl. Kirchenjahr 05; Heimatkunde des Kreises Schwetz 07. **MitV** u. **H:** H. Burckhardt, Wald- u. Jagdlieder (Jäger-Kommersb.), 2. A. 99.

Pompecki, Bruno (Pf. A. F. Brunow), 𝒻, Lit.♔, Nov., ♆, Kand. d. höh. Schulamts. Neumark, W./Pr. (Schwetz $7|_4$ 80.) **V:** Heine u. Geibel, Studie 01; Weichselrauschen, G. 05; Robert Reinick 06; Westpreuß. Poeten 07; Leises Läuten, Skn. u. Ged. 07.

Ponarth, Fritz v., s. Meyen, Fritz A.

Ponschab, P. Bernhard, (k.), Orts♔, Gymn.-Lehrer, OSB. Metten, Niederbayern. (Ingolstadt $23|_2$ 62.) **V:** Tatians Rede an die Griechen 95; Festschrift z. Studiengenossenfeste in Metten 01. *

Ponten, Josef, Roman. Aachen, Borgraben 140. (Raeren $3|_6$ 83.) **V:** Jungfräulichkeit, 1.—4. A. 06; Augenlust, 1. u. 2. A. 07. *

Pontzen, Alfr., Bellet., Musik. Düsseldorf, Alleestr. 15. (Eupen $5|_5$ 70.) **V:** Von d. Nordsee bis z. Mittelmeer 99, 2. A. 00; E. Ausflug zur Pariser Weltausstellg 00.

Pop, Georg, Ψ, Ästhetik, **Uc:** MRum, Dr. phil., Prof. Bukarest, Strada Armenesca 45. (Groß-Ludosch 64.) **V:** Über den Begriff des Dramas in den deutsch. Poetiken d. 17. Jahrh. 94; Lessing gegen die franz. Tragödie 00; Rumänische Unterrichtsbriefe nach der Methode Toussaint-Langenscheidt 04. ( )

Popp, Hermann, Kunst♔, Ästhetik, Dr. phil., Red. d. „Monatsberichte üb. Kunst u. Kunstwiss.". München, Widenmayerstr. 10. (Hannover $25|_{10}$ 71.) **V:** Beiträge z. Gesch. der neuen Künstler-Ästhetik 00; Maler-Ästhetik 02. ( )

Popp, Joseph, Kunst♔ u. -Kritik, Dr. phil. München, Rochusstr. 7 I. (Donauwörth $30|_7$ 67.) **V:** Text zum Kreuzweg von Feuerstein 99; Text z. d. Jahres-Mappe d. Deutsch. Gesellsch. f. christl. Kunst 00 u. 03; Martin Knoller 05; Gedanken über unser Verhältnis zur bild. Kunst 05; Baugesch. d. Dreifaltigkeitskirche in München 06; Ed. v. Steinle 06; D. Innere d. Dreifaltigkeitskirche zu München, künstlerisch u. ikonographisch 07. **H:** Literar. Ratgeber für d. Kathol. Deutschlands 05, 06, 07.

Popp, Wilh., ♆, Kinderlied, Kritik, Lehr. Roth a. Sand i. Mittelfranken, Marktplatz 47. (Sugenheim i. Franken $17|_1$ 70.)

Poppe, Albr., ♈. Vegesack, Bremerstr. 13. (ebda $8|_6$ 47.) ( )

Poppe, Franz, 🏛, ♆, 𝒻, Nov., ♔, Hauptlehr., Schulvorst. Oldenburgi. Gr. (Rastede $24|_3$ 34.) **V:** Winachsbom un

paßelstruck 67; Am Zwischenahner See, S. 69; Deutschl. Heldenkampf, 2. A. 72; Marsch u. Geest, G., 2. A. 03; über Simultansch., 5. A. 80; Album oldenb. Dicht. 2, 2. A. 83; Heimatkde Oldenburgs, 2. A. 4; Vorbereitg auf Luthers kl. Katechism. 4; Zwischen Ems u. Weser 88, 3. A. 01; Oldenburg, Städtebild 91; Geschichte des Reich. Gottes, 18. A. 05; Deutsche Sprachschule, 5. A. 93; Am Lebensborn, G. 97; Jan u. Hinnerks ges. Werke 01 III.

Poppe, Rich. F., ⚗, Red. d. „Destillateur u. Likör-Fabrikant" u. chem.-techn. Auskunftsbureau. Leipzig-Gohlis, Breitenfelderstr. 6 I. (Leipzig $^{3}_{10}$41.) **V:** Unsere Farben u. Farbwaren 87. **H:** Kal. d. Destillateure u. Likörfabr. 88/07.

Poppe, Theodor, ASV., ☉, Lit.♛, Kritik, Dr. phil. Berlin-Friedenau, Cranachstr. 16. (Frankfurt a. M. $^{23}_{12}$ 5.) **V:** F. Hebbel und sein Drama 00; Fr. Hebbel 03; D. Tragoedia von Vincenz Fettmilch 05. **H:** Hebbels Werke 08 IV.

Poppée, Fräul. Dolphine, Psycho-Graphologie, Schriftsachverständige. Wien VIII/1, Schlösselg. 11, im Sommer Bad Pechyna i. Böhm. (Neuhof $^{8}_{9}$ 65.) **V:** Das Schriftgeheimnis 96; Katechismus d. Graphologie 07.

Poppenberg, Felix, BP., PA., Kritik, Lit.♛, 𝒻, Dr. phil. Charlottenburg, Fantstr. 153. (ebda $^{13}_{10}$69.) **V:** Zach. Werner; Nordische Portraits aus vier Reihen 05; Bibelots, ges. Essays 05; Maeterluck; Die neue Scene 07; Buchkunst 08.

Popper, Jos., ❁, Sozial⁂, Ingenieur. Wien IX, Müllnerg. 3. (Kollin $^{22}_{2}$ 38.) **V:** Recht zu leben u. Pflicht zu sterben 78, 2. A. 03; Physik. Grundsätze d. elektr. Kraftübertragg 84; Fürst Bismarck u. d. Antisemitismus 87; Techn. Fortschritte nach ihrer ästhetischen u. kultur. Bedeutung 88; Flugtechnik 89; Phantasien eines Realist. (Pf. Lynkeus) 99, 10. A. 01; Fundament eines neuen Staatsrechts 05; Voltaire, mit Studien z. Ästhetik, Moral u. Politik 05. ()

Popper, Frl. Wilma, VB., Nov., Märchen. Raabi. Ung. (ebda 57.) **V:** Märch. u. Gesch. f. große u. kleine Kinder 91; Altmod. Leute, N. 94; Miniaturen, N. 97; N. Märch. u. Gesch. 98; Sonderlinge, N. 98; Lieben, N. 00; Gegen den Strom, N. 02; Die Fahne hoch, Erz. 02; Fratres sumus, N. 03; Fünfe aus einer Hülse, Nn. 04; Kleine Münze, Skn. 06; Wintersonne, Nn. 07.

Pöppl, Xav., (k.), Homiletik, Exegese, Domkapitul., bisch. geistl. Rat. Regensburg. (Passau $^{6}_{5}$ 40.) **V:** Lob Gottes 78, 2. A. 96; Gesch. d. Wallfahrt in Tuntenhausen 83; Predigten 88, 91. **H:** Raym. Martini, Christologie 91.

Porger, Gustav, Lit.♛, 𝔅, Dr. phil., Prof., Oberlehrer, Lehrer der kais. Prinzen u. der Prinzessin. Berlin S, Plan-Ufer 61. (Wiebelskirchen $^{24}_{5}$68.) **V:** Johann Struves Leben u. Wirken 01; Evang. Religion (in Clausnitzers Pädag. Jahresschau). **H:** Mod. erz. Prosa I—VII 03 ff.; Schatzkästlein mod. Erzähler I—IV 04, 3. A. 07; Neueres deutsch. Epos 04, 2. A. 05; A: Engeliens Leitfaden f. d. deutsch. Sprachunterricht 1. Teil 117. A. 07, 2. Teil 63. A. 07.

Porges (Pf. Carl Hilm), ☉, Gen.-Maj. i. R. Tegernsee, Roseng. 66. (Florenz $^{3}_{9}$ 54.) **V:** D. Sklavenkrieg 01; Giordano Bruno 02, 2. A. 04; Hypatia 03; Kain 04; Satan 07.

Porges, Elsa, s. Bernstein, Elsa.

Poritzky, J. E., ☉, 𝒻, ♛, Rom. Berlin W, Schleswiger Ufer 6. (Lowza $^{13}_{1}$ 76.) **V:** Bolko, Dr. 93; Tugend, Dr. 94; Heilige Nacht, Dr. 95; D. Gesch. der span. Inquisition 96; Keinen Kadosch wird man sagen . . ., N. 96; Abseits v. Leben 96; Wie sollen wir H. Heine verstehen — 96; Fern v. Glück, psychol. R. 97, 2. A. unt. d. Titel Kasimir Wirda 98; Todgeweihte, Sk. 97; Das Buckelchen u. a. Skn. 98; Die Studentin, Berl. N. 01; Lamettrie, Leben u. Werke 00; Ged. 02; Heine-Dostojewski-Gorki, Ess. 02; Die da müde sind . . ., Nn. 03; Peter Brohs Geständnis, Erz. 06; Aphorismen v. Casanova, mit einem Essay 06; Probleme u. Porträts, Essays 06; Liebesgewalten, Nn. 06; Meine Hölle 06; Brüder, Dr. 07.

Poritzky-Orzolkowski, Frau Helene, 𝔅. Berlin W, Schleswiger Ufer 6. (Lessen i. Westpr. $^{10}_{1}$ 74.) **V:** Ged. 96; Ged. 97; Einsame Straße, G. 98; Skizzen 98.

Pörksen, Emil, 𝔅, Korrektor. Itzehoe. (Rettin b. Altenkrempe $^{7}_{7}$ 40.) **V:** Sturmbraut, E. 94. (*)

Porsch, Felix, (k.), AV., Dr. jur., RA., JustR., fürstbischöfl. KonsistR. Breslau, Ohlauufer 14. ($^{30}_{4}$ 53.) **V:** Über d. Bedeutg d. Beweises durch Indizien im geistl. Gerichtsverfahren 76; Rückgabe d. preuß. sog. Sperrgelder 91; Preuß. Gesetz, betr. das Diensteinkommen der kath. Pfarrer 98.

Port, Frl. Frieda, PA., 𝔅. München, Hasenstr. 3 III. **V:** Gedichte 88.

Portig, Gust., Dr. phil., HofR. Stuttgart, Reinsburgerstr. 61. (Leipzig $^{1}_{8}$ 38.) **V:** Relig. Reden 76; Relig. u. Kunst 79 II; Sixtin. Madonna 82; Wagners Ring 82; Christusideal in d. Tonkunst 83; M. Luther 83; Weltgericht in d. bild. Kunst 85; Darstellung d. Schmerzes in d. Plastik 85; Text zu R. Crells Frauennamen 85; Z. Gesch. d. Gottesideals in d. bild. Kunst 87; Angewandte Ästhetik 87 II; Schiller i. s. Verh. zur Freundschaft u. Frauenliebe, sowie in s. inneren Verh. zu Goethe 94 II; D. Welt-

gesetz d. kleinsten Kraftaufwandes I 03, II 04; Monismus u. Dualismus 04.

Poertner, Balthasar, Ägyptologie, D., Div.-Pfr. Mülhausen i. Els., Rixheimerweg 19. **V:** Anschaugn d. hellenist. u. palästin. Juden üb. d. deutero-kanon. Bücher d. A. Test. 93; D. bibl. Paradies 01; D. Denk- u. Grabsteine der Sammlgn zu Karlsruhe, Mülhausen, Straßburg und Stuttgart (m. Prof. Spiegelberg) 02; Grab- u. Denksteine der Münch. Sammlungen (m. Karl Dyroff) 03; Ägypt. Grabsteine aus verschied. Sammlungen (m. Alfr. Wiedemann) 06; Ägypt. Grabreliefs (m. dems.) 06. ()

Portugall, Frl. Adele v. Neapel, Parco Margherita 175. **V:** Lebensbild Fröbels. (*)

Poschinger, Heinr. Ritter v., Politik, ✉, Dr. jur., GRegR., Chefred. d. „Riviera-Tagebl.". Nizza, Avenue Massena 16. **V** bez. **H:** Lehre von der Befugnis zur Ausstellung von Inhaberpapieren 70; Eigentum am Kirchenvermögen 71; Bankgesch. d. Königr. Bay. 71/76; Banken i. Deutsch. Reiche, Österr. u. d. Schweiz 77; Beitr. z. Gesch. der Inhaberpapiere 75; Bankwesen u. Bankpolitik in Preuß. 78/79 III; Preußen im Bundestag 51/59 I 51/54, 2. A. 82; II 54/56, 2. A. 82; III 56/59, 2. A. 82; IV 51/58, 2. A. 85; Lassalles Leiden, 4. A. 89; Bismarck als Volkswirt 1874/90, 90 III; Aktenstücke z. Wirtschaftspol. des Fürsten Bismarck 1862/85 90 f. II; Getheilte Liebe 93; L. Bucher 90—94 III; N. Bismarckbriefe 89/91 III; Die wirtschaftl. Verträge Deutschlands 92 III; Fürst Bismarck u. d. Parlamentarier, I 3. A. 94, II (1847/79) 95; III (1879/90) 96; Ansprachen d. Fürsten Bismarck 94/99 II; Erinnerungen a. d. Leben v. H. V. v. Unruh 95; Fürst Bismarck, N. Tischgespräche u. Interviews, I 2. A. 95, II 98; Die Kriegstagebücher d. Grafen Fred Frankenberg 1866, 1870/71, 3. (Volks-)Ausg. 97; Fürst Bismarck u. d. Bundesrat d. Norddeutsch. Bundes 96/98 IV, 2. A. 99; Bismarck-Portefeuille 99 V; John Booth, persönl. Erinnerungen an d. Fürsten Bismarck 99; Unter Friedr. Wilhelm IV. Denkwürdigkeiten des Ministerpräsid. Otto Fürst v. Manteuffel I 48/51, II 51/54, III 54/82 01; G. Kinkels sechsmonatliche Haft im Zuchthause zu Naugard 01; Preußens auswärt. Politik 1850/58, Dokumente aus d. Nachl. d. Ministerpräs. Otto Frhr. v. Manteuffel I 50/52, II 52/54, III 54/58 02; Bei Rob. v. Keudell, e. Bismarck-Interview 02; Fürst Bismarck u. s. Hamburger Freunde 03; Nizza 03; Scharlach, Kolon. u. pol. Aufs. u. Reden 03; Bausteine zur Bismarck-Pyramide 04; Aus allen Welten 04; Auf dem Wege zur Künstlerin 04; Aus großer Zeit, Erinnerungen an den Fürsten Bismarck 05; Bei Fürst Bismarck, Sch. 05; Bismarck u. d. Bundestag 06; Fesseln, Sch. 07.

Poschinger, Frau Marg. Edle v. (Ps. Margarete v. Frauenau), Erz. Nizza, Avenue Massena 16. (Breslau 62.) **V:** Erlebtes u. Erdichtetes 93; Ebenbürtig, E. 94; Wie Künstler lieben 95; Kais. Friedr. III. 98/00.

Poschko, Andr., ✍, ∩, Germ., SchulR., emer. Dir. d. ObReal- u. Fachschule f. Maschinenwesen. Wien III, Ungarg. 17. (Uretschlag $^{19}/_{11}$ 31.)

Poschl, Heinr., DÖSchG., PA., deutschnation. Politik, ✉, Sozialpol., ☆, Hrsg. d. „Polit. Rundschau". Hadersdorf-Weidlingau b. Wien. (Brünn $^{3}/_{5}$ 68.) **V:** Mietrecht nach d. BGB. 99; Bauherr u. Hauswirt (m. S. Müller) 00; D. unlautere Wettbewerb in Handel u. Gewerbe 01; Polit. Jahrbuch für Österreich 08.

Posener, Paul, ☆, Dr. jur., Red. d. „Zeitschr. f. Völkerrecht u. Bundesstaatsrecht", Hrsg. der „Juristenwelt". Berlin N 24, Friedrichstr. 131 d. **V:** Deutsch. Reichsrecht 00; Grundriß des gesamten deutsch. Rechtes in Einzelausgaben 00 bis 05, 27 Bde, davon Bd. 1—5, 8, 9 in 2. A.; Bundesstaat u. Staatenbund 02; Corpus iuris Exegese 03; Reichsverfassung, Kommentar 03; Der junge Jurist 04; Der deutsche Staatsbürger u. sein Recht 05; Familienrecht 06. ()

Poske, Friedr., Dr. phil., GP., Hrsg. d. „Zeitschr. f. d. physik. u. chem. Unterr." (seit 87/88). Berlin-Friedenau, Hauffstr. 2. (Berlin $^{5}/_{4}$ 52.) **V:** Wagner u. d. deutsche Kultur 88; Heinrich v. Stein u. s. Weltanschauung (m. H. St. Chamberlain) 03; Unterstufe der Naturlehre 05; Oberstufe der Naturlehre 06. **H:** H. v. Stein, Goethe u. Schiller 93, Vorles. über Ästhetik 97, Giordano Bruno 00, Zur Kultur der Seele 06.

Posnanski, Adolf, Dr., Rabbiner. Pilsen. **V:** Schiloh, e. Beitrag zur Gesch. d. Messiaslehre I 04. ()

Pospischil, Frau Maria, ♀, Schausp. Berlin W 15, Sächsische Str. 72. (Prag $^{22}/_{1}$ 64.) **V:** Volkstüml. Erklärg v. Goethes Faust I u. II.

Possanner, Benno Frhr. v., Verwaltgs-Recht, ☆, ❁, Dr. jur., k. k. HofR. und Finanz-Bez.-Dir. Wien. (Ofen $^{11}/_{2}$ 57.) **V:** Alkoholometr. Reduktionstab. 90; Chemische Technologie d. landwirtsch. Gew., 3. A. 03, der Biererzeugung 4. A. 94, der Zuckerfabrikat., 4. A. 94; D. Branntweinerzeugung, 4. A. 94; D. Industrie d. Mineralöle, 4. A. 94; D. Pensionen u. Provisionen d. k. k. östr. Zivilstaatsbediensteten u. Staatsarbeiter 98, I. Ergänzgsbd.

1; Systemat. Darstellg d. österr. Staats- issen- u. Verrechnungswesens 02; D. Ta- alverschleißwesen in Österreich 02.

Possart, Ernst Ritter v., Dramaturgie, rof., Kgl. Generalintendant. M ü n - e n, Maria Theresienstr. 15. (Berlin $^{11}_{5}$ t.) **V:** D. deutsch-frz. Krieg, Tr. 71; Kgl. heaterschule Münch. 77; Aufg. d. Schau- ielkunst 95; Üb. d. Gesamtaufführung Goetheschen Faust 95; D. Neueinstudie- ung u. Neuaufführung des Mozartschen on Giovanni (Don Juan), d. Zauber- öte, d. Wallenstein; Recht d. Herzens, ch. 98; Im Aussichtswagen, Lsp. 98; Er- nergn an Herm. Levi 00; D. Separat- orstellgn vor König Ludwig II. 01; Wel- es System d. Szenerie ist am besten ge- gnet f. d. Vorstellg verwandlungsreicher, ass. Dram., insbes. d. Shakespeareschen? ; D. Lehrgang d. Schauspielers 01; Das aterunser! O. (frei nach dem Franz.) 03; ıdromache (nach Seneca) 04; D. Kunst s Sprechens 08. **H:** u. **Bearb:** Shake- pare, König Lear 75; Kaufmann von enedig 80; Coriolan 82.

Posse, Otto, ☆, Dr. phil., GRegR., ir. d. Hauptstaatsarchivs. D r e s d e n - l a s e w i t z, Loschwitzerstr. 18. (Wei- usee $^{23}_{7}$ 47.) **V:** Die Reinhardsbrunner schichtsb. 72; Analecta Vaticana 78; Markgr. von Meißen u. das Haus ettin 81; Lehre v. d. Privaturk. 87; egel d. Wettiner (bis 1324) u. d. Land- afen v. Thüring. (bis 1247) 88; Haus- setze d. Wettiner bis 1486 89; Heraldik Sphragistik d. Wettiner 93; Handschrif- ikonservierung 99; Die Siegel d. Adels Wettiner Lande bis 1500 I 03. **H:** Co- x dipl. Saxoniae regiae. Bearb. v. I -3 81/98; D. Wettiner Genealogie d. samthauses Wettin 97. ()

Post, Jul., ⚗, ☸, Sozialpolitik, Dr. il., Prof., GObRegR. u. vortr. Rat im u. f. Hdl. u. Gew. u. ThSch.- u. Berg- id.-Doz. B e r l i n W, Neue Ansbacher- 7a. (Göttingen $^{26}_{5}$ 46.) **V:** Grundriß hem. Technologie 79; E. chem. Experi- ntalvortrag vor Arbeitern 79; Chem.- n. Analyse 81, 2. A. 88; Arbeit statt nosen 83; Musterstätten pers. Fürsorge Arbeitgebern f. d. Geschäftsangehö- n I 89, II (mit H. Albrecht) 92; Neuere hrungen auf dem Gebiete der Wohl- rtspflege 99.

Postel, Georg (Pf. Georg v. d. Halde), V., Humor, ♆, ⚔, 𝒻, ⌨, Hauptm. D. G r e i z i. V., Elstersteig 8. (Meisse 62.) **V:** Annaberger Denkmäler 01; d. Tornister, Mil.-Hum. 02; Der gmann v. Falun, eine Bergmanns- e 02; Denkschrift über den Lohnkampf Sächs.-Thür. Webereigebiete 05.

Postion, Jos. Calasanz (Pf. J. Calion, Svend Christensen), CP., Kult.- u. Lit.-☆, 𝒻, ⚫, ♆, **Ue:** SchwNDIsländAltnord LGr, k. k. RegR., Vorst. d. administrat. Bibl. d. k. k. Minist. d. Inn. W i e n IX, Hebrag. 9. (Aussee $^{7}_{6}$ 53.) **V:** Griech. Dich- terinnen 76, 2. A. 82; Griech. Philosophin- nen 82, 2. A. 85; Aus Hellas, Rom u. Thule 82, 2. A. 84; Einleitg in d. Studium d. Altnord. 82, 87 II; L'assonance dans la poésie norraine 84; Island 85; Isländ. Dichter d. Neuzeit 97; Z. Gesch. d. isl. Dra- mas u. Theaterwesens 03; Neuer dänisch- norweg. Sprachführer 87; Dän. Gramm. 88, 2. A. 98; Schwed. Gramm. 89, 3. A. 06; Norw. Gramm. 90, 2. A. 00; Norw. Leseb. 02. **Ue:** Fridthjofssaga (a. d. Altisländ.) 79; Baug, Völuspá u. d. sibill. Orakel 80; Kielland, ausgew. Nvllt. 81; Garman u. Worse, R. 81 u. Auf dem Heimwege 84; Elster, Gefährl. Leute, R. 82; Sonnen- wolken 86 u. Erz. 01; D. Tyrfingschwert (a. d. Altisländ.) 83; Isländ. Märchen 84; Lappländ. Märchen 83; Thoroddsen, Jüngling u. Mädchen, Erz. a. d. Neuisl. 83, 4. A. 01; Andersen, Gesch. 84 u. Mär- chen 91; Schmidt, Erz. 85; Drachmann: See- u. Strandgesch. 88; Kärntner Nov. 97; Tintoretto („Renaissance"), Dr. 05; Kirche und Orgel, Dorf-Elegie 06; Ibsen, Ein Volksfeind 91; Banditz, Erz. 96; Eis- landblüten, ein Sammelbuch neuisländ. Lyrik 04.

Postler, Frl. Elisab. (E. Linden), FDS., ASV., ♆, Missionsschr. S c h w a n e b e c k, Oberpfarre. (Santomysl $^{11}_{4}$ 63.) **V:** Unt. d. Weihnachtstern, Erz. 95; Ernstes u. Heiteres, Geleg.-G. 00; Um e. Pflaume, Erz. 02; Schwester Martha Postler, ein Frauenleben im Dienste d. deutsch. Blin- denmission in China 07; Lebende Bilder 07 V.

Poten, Bernh. v., ⚔, Oberst z. D. B e r l i n W 10, Stülerstr. 2. (Celle $^{8}_{8}$ 28.) **V:** Braune Husaren in Frankreich, 2. A. 76; Unser Volk in Waffen 85; Milit. Dienstunterr. f. Einj.-Freiw. d. Kav., 6. A. 92; Gesch. d. Milit.-Erziehg- u. Bildgs- wesens in d. Landen deutsch. Zunge 89/99 VI; G. Frhr. v. Baring 1773/1848 98; D. Generale d. kgl. Hannoverschen Armee u. ihrer Stammtruppen 03: Das Mislingen des Zuges d. Hannov. Armee i. J. 1866 06; E. Reiteroffizier vor 100 Jahren 07. **H:** Handwörterb. d. ges. Militärwiss. 76/80.

Pöthe, Reinhold, ☸, ⚓, 𝒻, Ingenieur. K i e l - F r i e d r i c h s o r t. (Schönwalde b. Sorau $^{22}_{12}$ 73.) **V:** Der Blitzableiter 07.

Poths-Wegner, Friedrich, Roman u. Reisen, ○, Dr. M ü n c h e n, Leopoldstr. 38 I. (Wiesbaden $^{24}_{1}$ 44.) **V:** Versch. Wege, R. 85; D. eiserne Maske, R. 93; Reisen durch Ungarn bis z. Grenze d. Halbmondes 95; Kreuz- u. Querfahrten 96; Korsika 97;

Handel u. Wandel, Dr. 97; Venedig 98; Capri 98; Reisen a. d. Adria, durch Montenegro u. Albanien 99; E. Gesellsch. wid. Willen, Lsp. 00; Neu Hellas, R. 01; Lola Montez, R. 02; Deutschlands Einigung u. Kaiser Wilhelm II., geschichtl. Erz. 03; E. dämon. Weib, R. 04; Deutsche Schützen-Chronik 05; Adele Spitzeder, R. 06; Komödien, I: Wahlkampf, Beim Brett'l 06; Spekulation, Dr. 07.

Potier des Echelles, Othmar Baron, ⌂, Waffenkde, ⚔, Dr. jur., Vorst.-Mitgl. im internat. Verein f. histor. Waffenkde, Eigent. u. ChefR. der „Österr.-ungar. Heeres-Ztg". Wien IX/3, Ferstelg. 6. (Preßburg $14_{|7}$ 63.) **V:** Inventar der Rüstkammer der Stadt Emden 03; Führer durch die Rüstkammer der Stadt Emden 03; D. auf der Balkanhalbinsel im Gebrauch gewesenen Gewehrformen 05; D. Waffenkammer d. Stiftes Kremsmünster 07.

Potier des Echelles, Rudolf Baron, DÖSchG., Kriegswiss., ⚔, ❁, Militär-Red. der „Österr.-ungar. Heeres-Zeitg.". Wien IX/3, Ferstelg. 6. (Schloß Weinberg b. Gmunden $12_{|4}$ 36.) **V:** Heerwesen auf der Weltausstellg 1873 74; Textilindustrie u. Beziehungen z. Heerwesen 75; Kurzwarenindustrie u. Heerwesen 76; Industrie als Hilfsmittel des Kriegs 78; Produktionsverhältn. Bosniens u. der Herzegowina 78; Militäralpinisten 84; D. neue Wehrgesetz 89, 14. A. 98.

Potkany, H., s. Strach, Herm.

? **Potkoff**, Ossip D. (Ps. O. D. Potthof), Dramaturgisches, Dr. phil., Schauspieler. Charlottenburg. (Tiflis $8'_{|5}$ 77.) **V:** Joh. Friedr. Loewen, d. erste Direktor ein. deutsch. Nationaltheaters 04.

Potonié, Henry, ✎, ▲, Dr. phil., Kgl. pr. Landesgeolog, Prof. f. Paläobotanik a. d. Bergakad. u. UDoz., Chefred. d. „Naturwiss. Wochenschr.". Berlin N, Invalidenstr. 44. Privatwohng: Groß-Lichterfelde-West, Potsdamerstr. 35. (Berlin $16_{|11}$ 57.) **V:** Ill. Flora von Nord- u. Mitteldeutschland 85, 4. A. 99; Elemente d. Botanik 88, 3. A. 94; Lehrb. d. Pflanzen-Paläontologie 97/99; Eine Landschaft der Steinkohlenzeit 99; Ein Blick in d. Gesch. d. Botan. Morphologie u. d. Pericaulomtheorie 02; Abbildgn u. Beschreibungen fossiler Pflanzenreste I 03, II 04, III 05, IV 06, V 07; Die recenten Kaustobiolithe 07.

Pötsch, Jos. A., (k.), ℙ, Jugend- und Volksschr., Rektor, Red. d. „Zeitschr. für christl. Erziehungswissensch.". Mülheim (Ruhr)-Styrum. (Thalheim $23_{|3}$ 65.) **V:** Strömgn auf d. Gebiete d. Pädag. 91; Religion od. Lit. als Zentrum d. Volksschulunterr. 92; D. Wichtigste für Eltern u. Erzieher z. Pflege d. Keuschheit 94; Undogmat. Christent. u. unabhäng. Morallehre, 10 Jugendschr. 88/96, u. A. 98/01; Durch eig. Kraft 02 u. 08; D. Pontifikat Leos XIII. 04. **H:** Pädagog. Vorträge u. Abhandlungen 92—05. **Red:** Schulfreund 02—07.

Pott, Emil, landw. Tierprodukt., Züchtung, Haltung, Ernährung, Alpentouristik., Verproviantierung der Schutzhütten, Dr. phil., o. ThSchP. München, Elisabethstr. 10/2. (Oldenburg $27_{|8}$ 51.) **V:** Gemeinverständliche Anleitung z. Berechng von Futterrationen 81; D. Biertreber als Futtermittel u. deren Konservierung 82; Zur Kultur d. Braugerste 83; Die landw. Futtermittel 89; Der Distanzritt u. die Pferdezucht 93; Unsere Ernährungschemie 95; Mais als Futtermittel f. Pferde 97; Der Formalismus in d. landw. Tierzucht 99; Handbuch d. tierischen Ernährung u. der landw. Futtermittel 04/06 II; Das Preisausschreiben betr. Kontrollvereine f. Milchleistungen 04.

Potthof, O. D., s. Potkoff, Ossip D.

Potthoff, Heinz, Sozial- u. Wirtschaftspolitik, Dr., Syndikus d. deutsch. Werkmeister-Verbandes, M. d. R. Düsseldorf, Ehrenstr. 46. (Bielefeld $9_{|5}$ 75.) **V:** D. Leinenleggen i. d. Grafsch. Ravensburg 00; Das Interesse der Leinen- u. Wäscheindustrie an Handelsverträgen 02; Handelspolitik u. Wehrkraft 02; Die Wirtschaftskrise i. d. Leinen-, Hanf-, Jute- u. Wäscheindustrie 03; Organisation d. Privatbeamtenstandes 04; Soziale Not und Organisation der techn. Angestellten 04; Vertretung der Angestellten in Arbeitskammern 06; Handelsinspektion u. Technikerinspektion 06; Staatl. Pensionsversicherung der Privatangestellten 06, 5. A. 07; Ziele u. Erfolge des Werkmeisterstandes 06, 2. A. 07; D. Aufgaben der kaufmänn. Angestellten i. d. soz. Bewegung der Privatbeamten 07; Bodenreform u. Beamtenschaft 07; Liberalismus u. Beamte 07. *

Pötting-Persing, Hedwig Gräfin, Nov., ✎, Stiftsdame zu Prag. Wien III/3, Salesianerg. 6. (Prag $23_{|3}$ 53.) **V:** Marthas Tagebuch 97; Um ein Buch, R. 01. ()

Pöttke, Lothar, Nov., Humoresken, ✎, aktuelle Art., Redaktionssekr. Berlin N 65, Schulstr. 47. (ebda $17_{|6}$ 80.)

Pötzl, Ed. (Ps. Kleinpetz), CP., ✎, Humor, Red. d. „N. W. T.". Wien I, Steyrerhof 3. (ebda $17_{|3}$ 51.) **V:** Wiener Skizzen aus d. Gerichtssaal 84, 2. A.; Krimin.-Humoresken 84, 3. A.; Jung Wien 85; Wiener Skizzen 85; N. humor. Skizzen 86; Rund um d. Stefansturm 88, 8. A.; Herr Nigerl u. lauter solche Sachen 89; Leute v. Wien 89; Klein-Wiener 90; Wiener von heute 91; D. Herr v. Nigerl u. a. hum.

Skizzen 92; Wiener v. Eisen 93, 2. A.; D. eltl. Kloster, Erz. 94, 6. A.; D. letzte exenprozeß, Schw. 94; Stadtmenschen, Skizzenslg. 95, 4. A.; Bummelei, n. Skizzenslg. 96, 3. A.; Launen, Wiener Studien u. Skizzen 97, 9. A.; Wiener Zeitbild., Ausgew. umor 97; Hoch v. Kahlenberg 98; Lands- ute, Kl. Beobachtgn e. Wieners 99; Mitbürger, neue ges.-Skizzen 00; Mod. schnas u. a. kl. Skizzen 01; Heuriges, kizz. aus Kunst u. Leben 02, 3. A.; ingeborene, Wiener Skn. 03; Wiener, kn. aus d. Vaterstadt 04; Zeitgenossen, atiren u. Skn. aus Wien 05; Wiener age 06; Gesamtausg. in 18 Bändchen 07; tadt u. Land, Studien u. Stimmgn 08.

Poetzsch, Hugo, Politik, Sozialwirtsch., l. u. gewerksch. Arbeiterbewegung, Hrsg. „Auslands-Korrespondenz", Red. d. Gastwirtsgehilfe". Berlin NO 18, Elngerstr. 21.

Povinelli, Adolf Heinrich, ⌂, ♆, ⁄, :: IF. Wien XVIII, Hofstattg. 7. nnsbruck $^{12}{}_{7}$ 61.) **V:** Morgenwolken, G. ; Sylvestergedanken ein. Tirolers, Dichtg, A. 86; Ahasverus in Tirol, E. 90, 2. 92; Mönch u. Herzogin, E. 93; Freie ebe, Dichtg 94; Thalias Weihe, Festsp. 95.

Pozuán, Frl. Jolán, ⁂, Frauenfrage, , Staatslehrerin. Pancsova, Südng., Serbeng. 21. (M. Vásárhely.) **V:** Frauengeschlecht b. d. Balkan-Christ. ; Tochter des Millionärs, Dr. 06 u. ehrere Schriften in magyar. Sprache.

Pozsony, A. O. v., s. Oppenheim, Adolf.

Praechter, Karl, klass. Ψ, Dr. phil., UP. Halle a. S. (Heidelberg $^{17}{}_{10}$ 58.) Cebetis Tabula quanam aetate conipta esse videatur 85; Cebetis Tabula, . 93; Redrenstudien 97; Hierokles der oiker 01.

Prager, Adolf Friedrich, CP., Nov., heater-Statistik, Theater-Kritik, Wiener kal-Chronik, Red. d. „Wiener Mittagstung". Wien IV, Waagg. 10. (ebda ; 53.)

Prager, Emil, ✉, Beamter d. Anglo-terr. Bank. Wien XVIII/1, Anton ankg. 3. (Budapest $^{28}{}_{12}$ 71.) ( )

Prager, Fritz, Naturheilkde, Hygiene, . med. Barmen, Alleestr. 210. (Ber- $^{20}{}_{5}$ 62.) **V:** Die Zuckerkrankheit 89; r- u. Nachteile d. Naturheilkunde 89; r Reform des medizin. Studiums 94; innersünden u. Frauenleiden 99; Wert phys.-diät. Therapie 99; Das Wochen- t 99; Syphilis u. Prostitution 00; turärztl. Hausbibl. 00: D. sanitäre Erhg erblich belasteter Kinder 01; Geechtsleben d. Männer als Ursache d. rvosität 01; Kopfschmerz u. Schlaflosigt 03; Wie das Wasser heilt 03; Die hönheit d. weibl. Busens u. s. Pflege 04; Krankheit. d. Ehelebens 04; Die Erkennung v. Krankheit 04; Das moderne Geschlechtsleben vom Standpunkt der Moral u. Hygiene 05; So bleibe u. werde ich gesund 06; Welche Mädchen dürfen heiraten? 06; Handbuch für Masseure u. Badepersonal 06. ( )

Prager, Georg, ✠, Dr. jur. Charlottenburg, Uhlandstr. 20. (Glogau $^{20}{}_{1}$ 48.) **V:** Lehrbuch d. ges. Privatrechtes 88/90 III.

Prager, Julius, ΣF., Politik, ✉, Theater, ⌂, Lit., Hrsg. u. Red. d. „Expreß" u. d. „Intern. Zeitgs.-Korresp.". Wien VI, Gumpendorferstr. 37. (Pohrlitz $^{17}{}_{3}$ 40.)

Prager, Frau Mathilde (Pf. Erich Holm), VB., Essay, **Ue:** EFSkand, Prof.-Wwe. Wien IX, Hahng. 9. **Ue:** Lie, Ein Mahlstrom 88; Werner v. Heidenstam, Endymion 91; Cl. Tschudi, Eugenie Kais. d. Franzosen 92; A. Strindberg: Leute auf Hemsö, Erz., Gläubiger, Tragi-Kom., 2. A. 00, Küster auf Ranö, Erz. 96, Neue Nov. 98, Schlüssel d. Himmelreichs, Märchensp. 00; Schlafwandlernächte am hellen Tage, Dichtg 02. **V:** Henrik Ibsens politisches Vermächtnis, Studien zu den vier letzten Dramen des Dichters 06. ( )

Prager, Wilhelm, Handel u. Nationalökonomie, Red., Obmann d. Pensionsanst. deutsch. Journalist. u. Schriftstell. München, Schwanthalerstr. 71. (ebda $^{11}{}_{11}$ 50.) ( )

Prachauser, Ludw., Kritik, Essay, Skizzen, ✠, ⌂, Fachlehrer. Salzburg, Wolf Dietrichstr. 13. (ebda $^{10}{}_{8}$ 77.) **V:** Das künstlerische Bild als pädagog. Problem 06.

Prahl, Karl, Lit. ✍, Dr. phil., Prof., GDir. Preuzlau. (Ossecken $^{7}{}_{1}$ 56.) **V:** Hoffmann v. Fallersleben, Uns. volkstüml. Lieder, hrsg. u. neu bearb., 4. A. 00. ( )

Pratsch, Hugo, BP., Dr. phil., Red. d. „Berl. Börsen-Ztg". Berlin-Niederschönhausen. ($^{22}{}_{12}$ 54.) **V:** Ein Wort z. Arbeiterfrage nach d. Kais. Erlassen v. $^{4}{}_{2}$ 90; Welt als Werkstatt 93. ( )

Prausnitz, Wilh., Hygiene, Dr., o. ö. U.-P., Vorst. d. hyg. Inst. d. Univ. u. d. staatl. Lebensmittel-Untersuchgsanstalt. Graz, Zinzendorfg. 9. (Gr.-Glogau $^{1}{}_{1}$ 61.) **V:** D. Einfluß d. Münchener Kanalisation auf d. Isar 89; Physiolog. u. sozial-hygien. Studien üb. Säuglings-Ernährung u. Säuglingssterblichkeit 02; Grundzüge d. Hygiene 92, 7. A. 05. ( )

Praxmarer, Joh., (k.), AV., Jugendlit., Dr. phil., Pfr. u. Religionslehrer a. der Augustinersch. u. d. Lehrerseminar, Hrsg. v. „Stern d. Jugend". Friedberg in Hess. (Bingen a. Rh. $^{16}{}_{5}$ 53.) **V:** D. Streiter Mariens 81, 2. A. 92; Z. Kampf u. Sieg 82, 2. A. 93; St. Stanislaus 84: Maria vom guten Rat 86; Handbüchl. f. fromme Kinder 86; P. Rem 90; D. kath.

Jungfrau 91; Studentengebetbüchlein 94, 8. A. 07; Der heil. Nik. u. s. Verehrg 94. H: Neuer Maimonat, 2. A. 04.

Prechtl, Hermann, PA., ♔, Reiseschriftst., Red. d. „Innsbrucker Nachricht.". Innsbruck, Heiliggeiststr. 4. (Braunau a. Inn $11|_3$ 73.) V: Ins Stubai 04; Am Brenner 04.

Prehn, August Rameri, Dramaturgie, Lit.♔, ⚇, ⁂, Kritik, Dr. phil. Nordhausen, Blödaustr. 30. (Wien $14|_{12}$ 78.) V: Die Bedeutung der Einbildungskraft bei Hume u. Kant für die Erkenntnistheorie 01; Die Jahreszeiten, ein Leben in Stimmungen 05; Borngräbers König Friedwahn, Vortr. 05; Agnes Bernauer in der deutsch. Dichtung 07.

Prein, Otto, ♔, ev. Pfr. Hohenlimburg. (Husen, Kr. Dortmund $12|_{11}$ 67.) V: Alsо bei Oberaden 06, Nachtrag 07.

Preindlsberger-Mrazović, Frau Milena, ASV., Journ., 𝒻, Nov. Sarajevo i. Bosn., Landesspital. (Wien $28|_{12}$ 68.) V: Selam, N. 93; Bosnisches Skizzenbuch 01; Bosnische Volksmärchen 05; Das Grabesfenster, N. 06; Die bosnische Ostbahn, illustr. Reiseführer 08.

Preisigke, Friedrich, griech. Papyruskunde, Dr. phil., Telegr.-Dir. a. Kaiserl. Telegraphenamt. Straßburg i. E. V: Städt. Beamtenwesen im röm. Ägypten 03; Griech. Papyrus d. Kaiserl. Univ.- u. Landesbibliothek z. Straßburg 06 ff. ()

Prellwitz, Frl. Gertrud, ⚇, ObLehrerin. Mittel-Schreiberhau i. Riesengebirge. (Tilsit $5|_4$ 69.) V: Ödipus, Dr. 98; Zwischen zwei Welten 01; Weltfrömmigkeit u. Christentum 01: Der religiöse Mensch u. die mod. Geistesentwickelung (7 Vorträge) 05; Michel Kohlhas, Dr. 05.

Prellwitz, Walther, Ψ, Dr. phil., Prof., GDir. Rasteuburg, Ostpr. (Tilsit 4_2 64.) V: De dialecto Thessalica 85; Die deutsch. Bestandteile in den lett. Sprachen 90; Etymolog. Wörterbuch der griech. Spr. 92, 2. A. 05.

Prels, Max, ☿, 𝒻, ⚇, Kritik, Dr. jur., Red. Wien IX|4, Sechsschimmelgasse 7. (ebda $28|_7$ 78.) V: Jugend-Ernte, G. 01; Juris utriusque Doctor u. anderes, Nn. u. Skn. 05.

Prem, S.M. (Pf. Christian Ewald), Lit.-♔, Reiseschild., Dr. phil., Prof. Graz, Sparbersbachg. 26. (Niederau $27|_{10}$ 53.) V: J. Schellhorn, Leben u. Dichtungen 85; Grillparzer 91; M. Greif 92, 2. A. 95; Goethe 93, 3. A. 00; Kufsteiner Festschrift 93; D. Lyriker H. v. Gilm 96, 3. A. 97; Über Berg u. Tal, Schildereien a. Tirol 99, Neuausg. 04; Adolf Pichler, d. Dichter u. Mensch 01; Lenau, Federstriche z. e. Charakteristik 02; Der Held von Kalafat (Oberst Baron Spindler) 04.

Premerstein, Anton v., alte ♔ u. klass. Altertumsk., Dr. phil. et jur., UDoz. (Wien), o. Mitgl. d. Kais. deutsch. archäolog. Inst. Rom. (Laibach) i. Krain $6|_4$ 69.) V: Zur Geogr. u. Verwaltg O.-Pannoniens 97; Röm. Straßen u. Befestiggn in Krain (m. S. Rutar) 99; Dioscurides, Codex Aniciae helianae picturis illustratus, nunc. Vindob. med. gr. 1 (Faksimile-Ausg. mit Leitung von J. v. Karabacek, mit C. Wessely, J. Mantuani) 06 II. ()

Presber, Rudolf, BP., ☿, Nov., ⚇, Dr. phil., Hrsg. d. ill. Monatsh. „Arena". Berlin W, Geisbergstr. 30. (Frankfurt 4_7 68.) V: Leben u. leben lassen, G. 92; D. Schatten, Dr. 92; Poveretto u. a. Nn. 94; Der Schuß, Sch. 94; Das Fellahmädchen u. a. Nn. 95, 2. A. 03; D. Vikomte, Kom. 96; Poins: Meine Verse 97; D. gold. Schlüssel, Sch. 99; Vom Theater um d. Jahrhundertwende 00; Aus d. Laube d. Liebe, G. 01, 5. A. 03; Herbstzauber 03; Die Diva und andere Skn. 03, 6. A. 07; Media in vita, G. 02, 3. A. 06; Dreiklang, G. 04, 2. A. 05; Pharaos Tochter Lsp. (m. Hans v. Wentzel) 05; Von Leutchen, die ich lieb gewann, Skn. 05, 18. A. 07; Von Kindern u. jungen Hunden, Nn. 06, 9. A. 07; Spuren im Sande, G. 06; Also sprach Shakespeare, e. Brevier, 1. u. 2. A. 07; Der Knick im Ohr, Skn. 1.—4. A. 07; Die törichten Jungfrauen, N. 07; Die Dame mit den Lilien, Kom. 07.

Preser, Carl, VB., ☿, ⚇, ♔, HofR., Kammerdir. a. D. Cassel, Wilhelmshöher Allee 176. (ebda $21|_{12}$ 28.) V: Gedichte 56, 5. A. 99; Geharn. Sonette 60; König Autharis Brautfahrt, E. 65, 5. A. 03; D. Sterner, Dr. 66; Klagverjährgsfristen in Östr. 76; Pacht, Pachtrecht u. Pachtvertrag 80; Hundert Bauernfragen 83, 4. A.; Erhaltung d. Bauernstandes 84, 3. A.; D. Abstentionspolitik in d. mod. Monarchie 84; U. v. Hutten, E. 89; Heimatl. Bilder u. Gestalt., Ball. u. Romanz. 92, 2. A. 06; D. Arminslied, E. 95; Waldesrauschen, G. 99; Der Soldatenhandel in Hessen 00; Taxiliade v. Ernst Jocosus, humor.-sat. E. 02.

Pressentin gen. v. Rautter, Botho v. (Pf. B. Althagel), Roman, Nov., ⚔, Subdir. Berlin-Steglitz, Albrechtstr. 119. (Kanoten $10|_4$ 40.) V: Lebensbahnen 86; Erlös. Worte 86; Apokalypse 88, 2. A. 89; Militaria 88; D. Krieg 1870/71 89 IV, 2. A. 90; Frau Marquise, R. 89 II; Kavallerie-Tante, R. 90; Wenn u. Aber, R. 91; Ein Taugenichts, R. 92; Schicksalspielen, R. 93; Die Ernährg im Biwack u. auf d. Schlachtfelde 93; Kriegsausrüstung der Offiziere 93; Ein Ehrenwort 94; Ums goldene Kalb 95; Freiluft 95; In unsl. Kreisen, R. 96; Die hohe Jagd 96; Ent-

uschungen, R. 97; Zu große Liebe, Alt, n. 97; Unfriede, R. 98; Gefeit, N. 00; estätigung des Rot- u. Schwarzwildes); Der Liebe Sieg; Entnervt, N. 02; Die agd m. Lockinstrumenten (m. A. Bierl) ; Die deutsche Jagd 06.

Pressentin-Rautter, Frau Margot v., b. v. Frantzius (Ps. M. Baltic), Roman, ov., O. Berlin-Steglitz, Albrechtstr. 119. (Danzig $18'_7$ 49.) V: Wolgks 88; Apokalypse (m. Botho v. P.) 89; l. Erzählg 90/91; Ehre um Ehre 90; usarenstreich, Lsp. 93; Olga Alexanowna, R. 93; Eine dämon. Macht, R. ; Ein gebildet. Proletarier, R. 95.

Presser, Ernst, Ingenieur. München, aulbachstr. 69 II. V: Die Radiumforschg gemeinverständl. Darstellg 06. (*)

Pretzsch, Karl, ⊜, Dr. phil., Biblioth. der Kgl. u. Univ.-Bibl. Breslau VI, Fürstenstr. 91 II. (Zeitz $31'_3$ 63.) V: edeutg d. Häfen a. d. Westküste von orderindien in alter u. neuer Zeit 89; schenbuch f. die Einnahmen d. Privatsenbahnen u. Verkehrsinstitute 90/94 V; erzeichnis der Breslauer Universitäts-riften 1811—85 05. ()

Preuschen, Erwin, Bibelwiss., Kirchen-, D., Dr. phil., GP., Hrsg. d. „Zeitr. f. d. neutest. Wissenschaft". Darmadt, Mathildenstr. 11. (Lißberg $8'_1$ 67.) Tertullian, de poenitentia und de pucitia 91; Tertullian, de praescriptione eret. 92; Analecta 93; Palladius u. Runs 97; Antilegomena 01, 2. A. 05; önchtum u. Sarapiskult 03; Origenes, hanneskommentar 03; Zwei gnostische mnen 04; Kirchengeschichte für die istl. Familie 05; D. philol. Arbeit an d. eren Kirchenlehrern u. ihre Bed. für d. eol. 07. Ue: Hatch, Griechentum und ristentum 92; Die gnostisch-apok. Adamriften 00; Burkitt, Urchristentum im ient 07.

Preuschen-Telmann, Hermione von, B., ♀, Novelle, Malerin. Bern-Schmargendorf, Villa Waldeden. (Darmstadt $7'_8$ 54.) V: Regina tae, G. 88; Tollkraut, N. 93; Via Pasnis, G. 95; Ninfa (Perniciosa) 96; Noch mal Mors Imperator (Requiem f. K. lmann), G. 97; Vom Mondberg, G. 00; m Ihm u. Ihr, N. 00; Dunkelkammer, 01; Lebenssphinx, N. 02; Astartenlie-e 02; Flammenmal, G. 04; Halbweiber, 01; Kreuz des Südens 07.

Preuß, Georg Friedrich, ☕, Dr. phil., . UP. Breslau. (ebda $12'_4$ 68.) V: r Friede von Füssen 94; Die preuß. ediation zw. Österr. u. Bay. 1704 97; ilh. III. v. England u. d. Haus Wittelsch i. Zeitalter d. span. Erbfolgefrage I 01.

Preuß, Hans, †, Lic., Dr. phil., Oberlehrer am Königin Carola-Gymn. Leipzig, Kronprinzstr. 81. (ebda $3'_9$ 76.) V: Die Entwicklung des Schriftprinzips bei Luther bis zur Leipziger Disputation 01; Die Vorstellungen vom Antichrist im späteren Mittelalter, bei Luther u. in d. konfessionellen Polemik 06. *

Preuß, Hugo, Staatswiss., Polit., Dr. jur., UDoz. u. Prof. an der HandelsHSch. Berlin W, Matthäikirchstr. 29. (ebda $28'_{10}$ 60.) V: F. Lieber 86; Friedenspräsenz u. Reichsverfassung 87; Was uns fehlt 88; Gemeinde, Staat, Reich usw. 89; Völkerrecht im Dienste d. Wirtschaftsleb. 91; Bodenbesitzref. als soz. Heilmittel 92; Reichs- u. Landesfinanzen 94; Junkerfrage 97; D. städt. Amtsrecht in Preußen 02; Das Recht der städt. Schulverwaltung in Preußen 05; Die Entwicklung des deutsch. Städtewesens, I: Entwicklungsgesch. der deutsch. Städteverfassung 06.

Preuß, Siegmund, klass. Ψ, Dr. phil., GRekt. Fürth i. Bay. (Nürnberg $30'_6$ 54.) V: De bimembris dissoluti apud scriptores Rom. usu sollemni 81; Vollst. Lex. z. d. pseudocäsar. Schriftwerk. 82; Lex. Caesar. (mit Menge) 90; Index Demosthenicus 93; Index Aeschineus 96; Lat. Übungsbuch f. Sekunda (mit Haas) 99; Griech. Übungsb. f. Sekunda 99, f. Prima 00; Index Isocrateus 04.

Preuß, Theodor (Ps. Heinrich Frey, s. 1847), Romane, Nov., Dr. phil. et med. Berlin SW 12, Zimmerstr. 16/17 III. (Königsberg i. Pr. $22'_3$ 30.) V: Das Forsthaus; Vilma oder die Verwandten; Das Rütli eines Pechvogels; Zwei Jahre verlobt; Durch Sturm u. Ungewitter; Durch zwei Hemisphären; Liebesleben; Durch! oder Ein Abenteuer in Rio de Janeiro; Durch Nacht zum Licht; Der Kampf ums Dasein u. m. a.

Preuß, Wilh., ✎, Natur⁂, Anthropolog., Nav.-ObLehrer. Elsfleth. (Garlstorf $29'_9$ 43.) V: Elemente d. Planimetrie 69; Formeln u. Beispiele aus der rechnenden Nautik 78, 2. A. 99; Nautische Aufgaben 78; Materielle Bedeutg des Lebens im Universum 78; Psych. Bedeutung des Lebens 79; Geist u. Stoff 83, 2. A. 99; Vorgesch. Mensch 85; Engl. Staatsverf. 94.

Prévôt, René, Kritik, Essay, Dr. oec. publ. München. (Mooscb i. Els. $14'_{12}$ 80.) V: Freiheit! Dr. 01; Lieder für sie 03; Das deutsch-franz. Kulturproblem im Elsaß 07.

Přibram, Alfred, Dr. med., ⚷, k. k. HofR. u. Prof. d. med. Klinik a. d. deutsch. Univ. Prag I, Graben 33. (ebda $11'_5$ 41.) V: Der akute Gelenkrheumatismus 99; Chron. Gelenkrh. u. Osteoarth. Deformans 02; Die Darmkrankheiten (in Ebstein-Schwalbes Handbuch) 99 u. v. a. ()

Přibram, Alfred Francis, ♔, Dr. phil., tit. o. ö. UP. Wien XIX, Armbrusterg. 16. (London $1|_9$ 59.) **V:** Österr. u. Brandenburg 84/85 II; Wahl Leopolds I. 88; Gesch. des Rheinbundes 88; Heirat Leopolds I. 91; Österr. Politik im nordischen Kriege 89; Die niederösterr. Stände u. d. Krone in der Zeit Leopolds I. 93; Franz v. Lisola u. d. Politik seiner Zeit 94; Berichte Lisolas 1655—60 87; Dispacci di Germania 01; Privatbriefe Leopolds I. 03/04 II; Urkunden und Akten zur Geschichte des Großen Kurfürsten 90/91 II; Englisch-österr. Staatsverträge 07.

Přibram, Rich., ⚗, Dr. phil., UP., k. k. HofR. Wien IX, Hörlg. 9. (Prag $21|_4$ 47.) **V:** Prüfung u. Gehaltsbestimmung d. Arzneistoffe 93; Üb. die Beziehungen zw. innerer Reibung u. der chem. Zusammensetzung flüss. Substanzen 98.

Pridik, Alex., griech. Altertümer, griech. Recht, ♔, Dr. phil., UP. Warschau. (Reval $24|_1 \cdot 5|_2$ 64.) **V:** De Cei insulae rebus 92; D. sechste Rede d. Isäus; Untersuch. auf d. Geb. d. att. Genealogie u. d. Privatrechts 02 (russ.); Griech. Papyri 07 (russ.).

Pridik, Eugen, griech. Altert., Archäologie, Epigraphik u. Numismatik, Mag. phil., ObKonservator d. Kais. Eremitage, UDoz. St. Petersburg, Woskressensky-Quai 22. (Reval $19 \cdot 31|_8$ 65.) **V:** De Alexandri Magni epistul. commercio 93; D. röm. Münz. 02.

Priebsch, Robert, Ψ, Dr. phil., o. UP. London, University. **V:** Diu vrone botschaft 95; Deutsche Handschriften in England I 96, II 01. ( )

Prieger, Erich, Musikwiss., Dr. phil. Bonn, Coblenzerstr. 123. (Kreuznach 2_{10} 49.) **V:** Fachschr. ( )

Prienan, s. Pannier, Karl.

Pries, Rob., ✝, ♉, Pastor. Rostock, i. Meckl., Ottostr. (ebda $8|_9$ 52.) **V:** A. d. Papieren eines Landgeistl. 88; Kandidat Hand, Gespräche Tüb. Studenten 91; Krippe, Kreuz, Krone, geistl. Lr. 93; Öl u. Wein, Lehre, Rat u. Trost f. Leidende 02; Fehler d. Kirche, d. Gemeinschaft betr. 06.

Priester, Oskar, VB., ♐, Sozialpolitik, Dr. jur., Kgl. Assessor, RA. Darmstadt, Kasernenstr. 44. (Frankfurt a. M. 21_9 72.) **V:** Compensatio culpae 96; Ipso iure compensatur 97; Arbeitsämter 98; Das Wohnungselend u. s. Abhilfe i. Frankfurt a. M. 98; 25 Jahre städt. Wohnungs- u. Bodenpolitik 99; Die große Frankfurter Wohnungsenquête u. ihre Bedeutung 99; D. Deportation 00; Lie, E. Lenzestraum v. Rhein 01; Wie ich abstinent ward, ein Bekenntnis, e. Erkenntnis, e. Mahnruf z. sozialsten aller Fragen 02; D. Rechtsschutz d. Werke d. bild. Kunst 02; Die alte u. die neue Vormerkung 02; Die Haftpflicht des Lehrers u. d. Schulgem. 02; Innenleben — Außenwelt, G. 02; Spediteur u. Frachtführer 03; Der Schutz d. geistigen Eigentums 04; D. Rechte u. Pflichten d. Schutzmanns 04; Die Besoldung u. Erhöhungsbedürftigkeit d. Gehälter d. Bürgermeister u. s. w. 04; Ernste Lehren z. Vererbungsgefahr 04; Die deutsche Frau im deutsch. Recht 04; Sozialreform auch der Armee f. Deutschlands Größ' zu Land u. See! Dr.; Erhöhungsbedürftigkeit d. Offiziergehälter, d. Besserstellung d. Unteroffiziere 04; Die zivilrechtl. Haftpflicht des Rechtsanwalts u. Notars 04. ( )

Prigge-Brook, Marie, s. Brook, Marie.

Primbs, Martin, ASV., ♉, Kaufm. Zwiesel i. Nied.-Bay. (Straubing $5|_7$ 75.) **V:** Das Lied vom Arbersee; Rachellied; Zwiesler Turnermarsch.

Primer, Frederick Waldemar, Romane aus dem amerik. Leben, ⊙. Berlin-Tempelhof, Dorfstr. 20. (Mexiko $11|_{12}$ 60.) **V:** Die Grenze, R.; Aaron, Sittenbild; D. Polizeidirektor, Tr.; D. Pulsschlag einer Großstadt, Sittenbild; Erzählgn a. d. amerikan. Volksleben: I Das Prairiemädchen, II Verschollen! III Im Leuchtturm; Die Ausgestoßenen einer Großstadt, R.; Die Erde bebt! R. aus den letzten Tagen San Franciscos; Die Rückkehr, R.

Primer, Paul, deutsche Lit., Dr. phil., GP. Frankfurt a. M., Ober-Mainanlage 3. (Wollstein $27|_3$ 50.) **V:** Stimmen gegen die Überschätzg d. Kunst 87; Die Heilung des Orest in Goethes Iphigenie auf Tauris 94; Schillers Verhältnis z. klass. Altertum 05. **H:** Lessings Hamburger Dramaturgie 95.

Pringsheim, Ernst, ∩, Dr. phil., o. UP. Breslau, Kaiser Wilhelmstr. 64. (ebda $11|_7$ 59.) ( )

Prinz, Herb., s. Kupffer, Hugo v.

Prinz, Peter (Pf. Peter Mayr am Steg, Walter v. Emden), (k.), ♔, ⚓, Dr. phil., SemDir. Berent i. Westpr. (Emden $25|_6$ 52.) ( )

Prinzhorn, Johannes Fr. L., früher Dir. d. Böhmeschen Realsch. in Dresden. Leipzig, Crusiusstr. 11. (Osnabrück $25|_{12}$ 48.) **V:** Luthers Gedanken über Erziehung u. Unterricht 93. ( )

Prittwitz, Hedw. v., geb. v. Prittwitz u. Gaffron, Nov. Hennersdorf, Kr. Reichenbach i. Schles. (Liegnitz $16|_{12}$ 41.) **V:** Lebensbilder, 3 Nov.; Lose Blätter, G. 01; Humoresken 02. ( )

Pritzbner, Friedrich v., BP., PA., ⊠, Archivar des A. Schaaffhausenschen Bankvereins. Berlin W, Lützowstr. 74. (Schwerin i. Meckl. $5|_8$ 68.)

Probst, Hans, ♉, GP. Bamberg, Schönleinsplatz 2. (Rothenburg o. T. 2_3

.) V: Lieder sind wir 96; Deutsche Rede= hre 97, 3. A. 05; Wen soll ich malen? ilderbuch 00, 7. A. 07; Der Schnell= aler, ein neues Bilderb. 01, 4. A. 07; junge Künstler, Bilderb. 04, 2. A. 07.

Procbst, Max v., Dr., K. Staatsrat i. o. ., Ministerialdir. usw. München, ebigstr. 37 III. (Neuburg a. D. $^{31}/_{10}$ 57.) : Die Verfassg d. Deutsch. Reichs, 3. 05; Heimat, Verehelichung u. Aufent= lt in Bayern, 4. A. 00 u. m. a. ()

Prochaska, Franz Jos. (Pf. Oskar Pach), ÖSchG., VB., Vors. d. deutsch. u. östr. heffelbundes, ♆, ✎, Lit.☆. Wien II, Frauenheimg. 3. (ebda $^{7}/_{10}$ 65.) V: orfrühling, ausgew. Dn. 88; R. Voß 98; chlimme Kinder, sat. G. 00, 3. A. 01; stschr. z. 50. Geburtstag Naaffs 00. H: cht rasten u. nicht rosten, Jahrb. des heffelbundes 96 ff.; Deutsche Lit.=Bil= r (m. K. M. Klob) I—III.

Procházka, H., s. Svatzier, Hans.

Procházka, Rud. Frhr., ♆, Musik☆, mpos., Statthalterei=Sekret., Vizepräs. Mus. Staatsprüfungs=Kommission. rag I, 203. (ebda $^{23}/_{2}$ 64.) V: Asterot= n, G. 87; Versuch e. Reform d. deutsch. rik 89; Mozart in Prag 92, 2. A. 99; Franz 94; Arpeggien 97, 2. A. (Mu= al. Streiflichter) 01; Joh. Strauß 99, A. 03; Christus, geistl. Melodr. 01. H: thes Mus.=Geschichte, 8. A. 07; Vor= riften f. d. Mus. Staatsprfg 06.

Prochownik, Berthold, BP., Politik, , Dr. d. Staatswiss. Berlin W, Kö= gin Augustastr. 41. (Bromberg $^{28}/_{5}$ 65.) : D. angebl. Recht auf Arbeit 91. ()

Prochownik, Frau Gertrud, ✎. Berlin , König. Augustastr. 41. (ebda $^{15}/_{7}$ 74.) ()

Pröhl, Alfred, PA., ✎, verantw. Red. d. Rittweid. Tagebl.". Mittweida, ahnhofstr. 68. (Chemnitz $^{10}/_{10}$ 77.)

Pröll, Karl, BP., Erz., ♆, Publizistik. erlin W, Göbenstr. 17 I. (Graz 40.) D. östr. Deutschtum in Not u. Gefahr ; D. Kämpfe d. Deutsch. in Österr. um e nationale Existenz 86, 3. A. 91; Ver= ss. deutsche Brüder 86, 3. A. 93; Sturm= gel, G. 87, 3. A. 92; Mod. Totentanz: 87, 6. A. 02, II 88, 4. A. 90, III 88, 4. A. , IV 89, 4. A. 91; Kreuz u. Quer 87, 4. 92; Bilderb. e. Bummlers 88, 3. A. 90; erlin. Federzeichnun e. Deutsch=Österr. , 3. A. 90; Friedrich d. Gr. u. d. deutsche tionalstaat d. Gegenw. 88; Kaiser Wilh. Gr. 88, 2. A. 98; Spreu im Winde 89, A. 90; Vogelbeeren 90; A. Grün 90, A. 05; A. Stifter 91; J. Rank 92; Leute u heute 92, 2. A. 94; Zerbroch. Spiel= ug 92; D. muntere Jahrhundert 92; utsche Vermächtn. u. deutsche Versäum= se 92, 4. A. 98; Deutschnationale Mär= en f. d. pol. Kinderstube 92, 4. A. 93; Deutschnationale Bergpredigten 94, 2. A. 99; Am Seelentelephon, u. Kurzgesch. 95; Unter alldeutsch. Banner, Streitged. 95, 2. A. 99; Deutschnationale Passionsge= schichten 95, 2. A. 00; Halt! Werda? Lr. aus d. deutsch=österr. Feldlager 97; Die vier letzten Dinge in Österr. 98; Nachfolge Bismarcks 98; Kriegsvolk u. Radvolk 00; Auf ferner Wacht, Streitged. 02 u. zahlr. Streitschr. zu Gunst. d. Deutsch. in Österr.= Ungarn.

Pröll, Laurenz, (k.), Germanistik, ☆, Chorherr von Schlägl, Dr. phil., em. GDir. Stift Schlägl i. ObÖstr. (Ulrichsberg $^{11}/_{2}$ 49.) V: Gesch. d. Prämonstrat. Stiftes Schlägl i. ob. Mühlviertel 77; Herren v. Summberg 86; Blick in d. Hauswesen ein. östr. Landedelmannes aus d. 1. Viertel d. 17. Jahrh. 88; Catalogus canonicorum reg. Ord. Praem. s. P. Norb. Canoniae Plagensis vulg. Schlägl in Austria sup. 87; Streifzüge in d. alte Zeit 93/97; Gesch. von Nieder= u. Ober=Hollabrunn 95; Ge= genreformation i. d. l. f. Stadt Bruck a. L. 97; D. Kirchenbau in Rohrbach 1697 bis 1701 99; D. Ob. Mühlviertler Bauernhaus u. s. Gesch. in den Kriegszeiten 01; Die Schulordnungen der Schola s. Petri in Salzburg 02/03; E. Triennium an d. Salz= burger Benediktiner=Univ. 03. ()

Proelß, Johs., PA., Nov., ♆, ⌂, ✉. Stuttgart=Degerloch, Joseph= str. 10. (Dresden $^{4}/_{7}$ 53.) V: Weinphantasien aus Auerbachs Keller 76; Am Meer 78; Gott Humor, Schw. 80; Emanzip. Novell. 80; Dolce far niente 82; Freytag=Galerie (m. Riffert) 82; Katastrophen, N. 83; Un= sere Zeitg, Lsp., 4. A. 87; Trotz alledem, G. 86; Scheffels Leben u. Dichten 88; Einltg zu Scheffels Reisebildern 88; In d. Alpenschutzhütte, N. 89; D. heil. Amor, N. 89; Renaissance, Lsp., 4. A. 89; Modelle, N. 91, u. A. 01; D. junge Deutschl. 92; Bilderstürmer, R. 95; Deutsch Capri in Kunst, Dichtg, Leben 01; Scheffel, Volks= ausg. 02; Er soll dein Narr sein, Erz. 03; Zur Gesch. d. Gartenlaube 1853—1903 03; Friedrich Stoltze u. Frankfurt a. M. 04; D. Bild d. Königin, N. 04; D. schönste Frau, N. 04; Aus Scheffels Herzensleben 05. H: Briefe von u. an Lenau, Anh. z. A. Grüns Lenau 02.

Promber, Otto (Pf. Max Robert, M. Promber), ASV., PA., ✎, ♆, ⌂, Ju= gendschrift. Dresden-Striesen, Eisenacherstr. 2 III. (Zittau i. S. $^{22}/_{11}$ 74.) H: Was wir Männer von d. Frauen sagen, Aphor. 98; Knabenfreund 02, 5. A. 07; Neues Märchenb. 04, 3. A. 07; Allerlei Kurzweil, Schnurrpfeifereien u. Kicher= erbsen 07. V: Neue Heinelieder, G. 99; Herzmuscheln, G. 00; Träumereien eines Nachtwandlers, G. 03; Aus d. Märchen=

lande d. Tiere, Jgd-Erzn. 05; Kreuz und quer durch Steppe u. Meer, Jgd-Erzn. 06; Klein Miezchen u. a. Erzn. 06.

Pronold, Ludwig, ♆, Roman, ✍. Neuburg a. Inn, Niederbay. (Schöllkrippen i. Unterfranken $^{7}/_{6}$ 81.) **V:** Lemmsdorfer Studenten, e. Buch der Poesie: J. Aloys Rich. Orfel 07.

Proschko, Frl. Hermine Cam. (Ps. C. Wittendorf), (k.), Erz., Jugendschr., Hrsgin d. „Jugendheimat" u. d. „Jugendlaube". Wien VI, Kopernikusg. 12. (Linz $^{29}/_{7}$ 54.) **V:** Heimatklänge, G. 76, 2. A. 79; Habsb. Kaiserfrauen u. Herzoginnen 78, 4. A. 00; A. Habsburgs Heimgarten, Erz. 79; Unt. Tannen u. Palmen, Erz. 80; Schneeweißchen; Eichener Hirtenstab, goldener Hirtenstab, 2 Erzn. 80; Kronpr. Rud. 81; Halbmond v. Wien 82; E. Mann von Wort, Zu spät, Erzn. 84; Seerosen, Erz. 86; A. d. Heim., Erz. 89; A. Österreichs Lorbeerhain, Erz. 91; In Freud' u. Not, Erz. 93; Gott lenkt! Erz. 95; Lorbeersträußchen, Erz. 97; Uns. Kaisers gold. Jubelfest 98; Du sollst nicht töten! 06; Die Nachtigall u. a. Erzn. 07; Gesamm. Erzn. I—V 01/07. **H:** Dr. Franz Isidor Proschko, Ges. Schriften I—V 01/06.

Proschwitzer, Frz., (k.), Liturgik, Pfr. u. bisch. Bezirksvikar. Niederhof i. Böhm. (Hohenelbe $^{16}/_{3}$ 42.) **V:** Kath. Gesangb. 85; Herz-Jesu-Büchl. 89; Manuale Rituum pro chori directoribus 94, 2. A. 04; Andenken an d. Leiden Jesu 97; Perlen d. Gnade 98; Zu wem sollen wir gehen? oder: Kirche und Kirchen 99; D. wundersame Leben d. ersten Christen 02; Pfingstrosen 04; Eine Orientreise (nach d. Tschech.) 04; Der Katholik auf dem Leidenswege des Herrn 04; Passionsblumen 05; Die Vestalin oder Durch Nacht zum Licht, Erz. 06; Gedenkblätter zur Feier d. 100jähr. Bestandes d. Kirchengem. Niederhof 06. ( )

Prosl, J. Hans, PA., Politik, Kritik, Buchdr.-Bes., Eigent. u. Hrsg. d. „Obersteir. Volksztg" u. d. „Österr. Verkehrsztg". Leoben, Kaiser Franz Josefstr. 157 u. Roseggerg. 162. (Wien $^{16}/_{3}$ 58.) **H:** Verschiedene Touristenführer u. a.

Proßnitz, M., s. Nörenberg, Marie.

Prüfer, Arthur, Musik♛ u. Ästhetik, Dr. jur. et phil., UP. Leipzig, Schwägrichenstr. 6. (ebda $^{7}/_{7}$ 60.) **V:** Untersuchgn über den außerkirchl. Kunstgesang im 16. Jahrh. 90; J. H. Schein, Monogr. 95; Briefwechsel zwischen C. v. Winterfeld u. Ed. Krüger 98; Bühnenfestspiele in Bayreuth 99; Joh. Seb. Bach u. die Tonkunst des 19. Jahrh. 02. **H:** J. H. Schein, 20 ausgew. weltl. Lieder 00, sämtl. Werke I 01, II 04, III 07; Ausgew. Instrumentalstücke 03.

Prümer, Karl, ♆, Hum., MitHrsg. der „Zeitschr. f. Rhein. u. Westfäl. Volkskde." Münster i. Westf., Schorlemerstr. 8. (Dortmund $^{23}/_{5}$ 46.) **V:** De westfölsche Ulenspeigel 80, 3. A. 89; Westf. Volksweisheit 81; Gestalten u. Gesch. ut Westf. 83; Hacketauerlieder 87; Grüß dich Gott Westfalenland 89; De westföl. Husfrönd 90, 2. A., II 92; Gott segne d. ehrb. Handwerk 90; Ausbeutung d. Arbeiter u. Ursachen ihrer Verarmung, 2. A. 90 (preisgekr.); Gußstahlwerk Krupp u. s. Begr. 91; Chronika van Düöpm 91; Bilder a. Westfalens Vergangenheit 92; Kneipp-Kur 92, 8. A. 93; Dr. Wittelquast 93; Jup u. Jan 96; Auf roter Erde 97; Spund, d. fidele Radfahrer 98; Zappeltrudel 98; Tante Wurzel 01; Was sich das niederdeutsche Volk erzählt 01; Westf. Charakterbilder 02; Unter d. alten Linde, D. 02; Professor Landois (mit Rade u. Marcus) 07.

Prümers, Rodg., ♛, Dr. phil., Archivdir. u. GArchivR., Prof. a. d. Kgl. Akademie, Hrsg. d. „Zeitschr. d. Hist. Gesellsch. f. d. Prov. Posen". Posen, Schloßberg 4. (Dorsten $^{16}/_{3}$ 52.) **V:** Albero von Montreuil (1132—1152) 74; Pommersches Urkundenbuch 77, 91 I 2—III; D. Jahr 1793; Urkunden u. Aktenstücke zur Organisation Südpreußens 95.

Prusse, Ulrich (Ps. Maximilian Ulrich), ⌂, Epos, ♆, Kritik, Liederkompos., Leutnant a. D. Krummhübel i. Rsgb. (Trachenberg, Schles. $^{13}/_{2}$ 48.) **V:** Rudolf v. Habsburg, Sch. 86; Arminius, Tr. 86; Stralsund, VolksSch. 86; Mirjam, Tr. 87; Rolf Gernau, Dr. 87; Das Handwerk in der Poesie, 1.—3. A. 88; Kreuz u. Halbmond, Sch. 88; Reineke in der Falle, Lsp. 88; Aus Kampf u. Frieden, G. 97; Das Lied vom Kaiser Friedrich, E. 03; Kriegsfahrten der Liebe, Lsp. 03; Sunhilde, Tr. 03; Vineta, VolksSch. 03; Adele, Tr. 04; Ulysses, Lsp. 04; Widukind, Dr. 04 u. a. *

Prussenowsky, Theodor, ⌂, Theat.-Dir. Wien V, Tichtelg. 23 II. (ebda $^{30}/_{7}$ 79.) **V:** Der Gamskoglpepi, Volkssch. 02; 's Marterl, Volksst. 02; Aus'n Goasstall, G. 02; Ein Komödiant, Sch.; Apollonia, Sch.; D. Künstlerstreit auf Elgersburg, Sch.; Der Mirdnerhof, Vst.; In der Lederhosn, G. ( )

Prutz, Hans, ♛, Dr. phil., o. UP. a. D. (Königsberg), o. Mitgl. d. B. Akad. d. Wiss. München, Galeriestr. 23. (Jena $^{20}/_{5}$ 43.) **V:** Heinr. d. Löwe 65; Kais. Friedr. I. 71/73 III; A. Phönizien 76; Quellenbeiträge z. Gesch. d. Kreuzzüge 76; D. Besitzungen d. Deutsch. Ord. im hl. Land 77; Geheimlehre u. Geheimstatuten d. Tempelherrenordens 79; Kais. Friedr. I. Grabstätte 79; Kulturgesch. d. Kreuzzüge 83; Staatengesch. des Abendlandes v. Karl d. Gr. bis Maximilian 85/87 II; Entwicke-

ung u. Untergang des Tempelherren-
dens 88; Gedächtnisrede auf Kais. Fried-
ch 88; Grote, Weltgesch. Bd. 5 u. 6
Alt.) 90/91; Rechnungen üb. Heinr.
erbys Preußenfahrt 93; Die Albertus-
niv. zu Königsberg i. Pr. im 19. Jahrh.
1: Aus d. Gr. Kurfürsten letzten Jahren
; Preuß. Gesch. 99/03 IV; Bismarcks
üdg, ihre Quellen u. Außergn 04; Die
stl. Ritterorden 08. H: Joh. Scherr,
ermania, 3. A. 01/05.

Przybyszewski, Stanislaw, Romane.
horn, Brombergerstr. 100. (Lojewo
Posen $^{7}{}_{5}$ 68.) V: Zur Psychologie des
ndividuums 93; Totenmesse, R. 93,
A. 00; Vigilien, R. 94, 2. A. 00; Homo
piens, R.-Zykl.: I über Bord 95, II Un-
ewegs 95, III Im Malstrom 96; De pro-
ndis 96; Satans Kinder, R. 97, 2. A. 05;
ynagoge des Satans 97, 2. A. 03; Auf
Wegen d. Seele 98, 2. A. 03; In diesem
deuthal der Thränen 00; Epipsychidion
; Schnee, Dr. 03: Totentanz d. Liebe,
r.-Zykl. (I D. gr. Glück, II D. gold. Vließ,
I Die Mutter, IV Gäste) 03; Erden-
me, R. 05; Gelübde, Dr. 07. Ue: Kas-
owicz, Mein Abendlied.

Pfennер, Ludwig, Sozialpolitik, Dr.
., Präs. d. Christl.-soz. Vereins. Wien
II, Lange Gasse 39. (Bozen $^{29}{}_{5}$ 34.) V:
Staat der Zukunft 93, 3. A. 95; Die
ttung aus d. soz. Elend 94 VII; Der
rupunkt d. soz. Frage 97 IV: D. Sitt-
keit u. d. soz. Frage 06; Christliche
lkswirtschaftslehre 97 II. H: Österr.
lksfreund. *

Pseudo, s. Volger, Bruno.

Ptak, Karl (Ps. Karl Vogl), Red. der
eutsch. Ztg.". Wien XVII, Kalvarien-
gstr. 35. (ebda $^{7}{}_{12}$ 59.) V: Schlacht v.
beck; Liebestod; Omar Chijam d. Jüng.
van; Drei Dichtungen 92.

Publicanus, s. Zollmann, Theodor.

Puchstein, Otto, Kunst, Dr. phil.,
of., Gen.-Sekr. d. d. Zentraldir. d. Kais.
chäolog. Instituts in Berlin. Berlin-
teglitz, Friedrichstr. 11. (Labes in
mm. $^{6}{}_{7}$ 56.) V: Epigrammata graeca
Das ionische Kapitell 87; Reisen in
inasien und Nordsyrien (m. Humann)
Pseudo-hethitische Kunst 90; Beschrei-
ng der Skulpturen aus Pergamon: I.
gantomachie 95; Der griechische Tem-
in Unteritalien u. Sizilien (m. Kolde-
y) 99; Die griech. Bühne 00; Führer
ch die Ruinen von Baalbek 05.

Pudor, Frau Emma (Ps. Th. Rapp),
., H. Berlin SW, Königgrätzerstr.
1. (Schwerin i. M. $^{6}{}_{5}$ 51.)

Pudor, Heinr., Kunstgewerbe, Sozial-
tik, Dr. phil., Hrsg. d. „Dokumente d.
deru. Kunstgewerbes" u. d. illustr.
natsschr. „Kultur der Familie". Ber-
lin-Steglitz, Forststr. 8. (Dresden
$^{29}{}_{8}$ 65.) V: Laokoon, kunsttheoret. Essays
01; Die neue Erziehung 02; Neues Leben
02; D. Moderne in Kunst u. Kunstgewerbe
03; Die Frauenreformkleidung 03; Das
landwirtschaftliche Genossenschaftswesen
im Auslande 04; Babel-Bibel in der mo-
dernen Kunst 05; Fideikommißschutz in
Deutschland versus Landarbeiterheim-
schutz in Dänem. 05; Nackt-Kultur I—III
06/07; D. Geschlecht: I. Bisexualität 06;
Ihr jungen Mädchen! 07, u. v. a. ()

Puhl, Franz, ☿, ☉, ♂, k. k. Postmeist.
Bürgstein i. Böhmen. (ebda $^{11}{}_{3}$ 63.)

Pühringer, Franz, DÖSchG., ☿, Lehr.
Turnau i. ObSteierm. (Pürbach) i.
NiedÖstr. $^{10}{}_{9}$ 76.)

Pulex, s. Wulff, Leo.

Pund, Otto, ♐, Dr. phil., ObLehrer.
Charlottenburg, Schloßstr. 61 II.
(Müggenhall $^{2}{}_{5}$ 67.) V: Algebra u. ele-
mentare Zahlentheorie 99.

Purior, Dr., s. Reiners, Adam.

Puritz, Ludwig, Turnwesen, städtisch.
Turnlehrer a. D. Hannover, Arus-
waldtstr. 35. (ebda $^{13}{}_{1}$ 40.) V: Merkbüch-
lein f. Vorturner 73, 13. A. 05; Handb.
turn. Ordnungs- u. Freiübungen usw. 84,
5. A. 04.

Purlitz, Friedrich, LP., ♔, ⚓, Ue: LE,
Dr. phil., Red. d. „Dresdner Neuest.
Nachr.". Dresden-A., Chemnitzer-
str. 59c. (Bremen $^{21}{}_{6}$ 67.) V: Bismarcks
Reden 91; König u. Witenagemot bei d.
Angelsachsen 92; Das Kadettenschulschiff
„Herzogin Sophie Charlotte" d. Nordd.
Lloyd 00; Das deutsche Lotsenwesen 03:
Führer durch d. Schnelldampfer d. Nordd.
Lloyd 04. H: Deutsche Seemannsordnung
u. ihre Nebengef. 02, 3. A. 04; Kretzsch-
mars Allg. Fremdwörterbuch, 4. A. 07.
Ue: Einhard, Leben Karls d. Gr. 01;
Evans, Kronen- u. Brückenarbeiten 95;
Wallace, Rußland 06 II.

Purschke, Karl Arthur, ♂, Dr. phil.
Wien III, Löweng. 3. (ebda $^{26}{}_{9}$ 57.)

Purschke, Marie Sidonie, s. Heimel, M. S.

Puttfarken, Tedge, s. Fürs, F. H. W.

Puttkamer, Alberta von, ☿, ☉, ♂, ♔,
Lit. ♔, Kritik, Ue: F, verw. Frau Staats-
sekr., Exzell. Baden-Baden, Berthold-
str. 8. (Glogau $^{5}{}_{5}$ 49.) V: Kaiser Otto III.
83; Dichtgn 85; Akkorde u. Gesänge 89;
Offenbarungen 94; Aus Vergangenheiten
99; D. Ära Manteuffel, Federzeichngn a.
Elsaß-Lothringen 04; Gabriele d'Annun-
zio 04; Jenseit des Lärms, Dichtgn 04. ()

Puttkamer, Jesko v., (Ps. Johs. Par-
ten), PA., Nov., ♂, ☉, Leutn. a. D.
Dresden-Blasewitz, Berggar-
tenstr. 20. (Charlottenburg $^{13}{}_{3}$ 58.) V: V.
d. Bombe, Hum. 88, 3. A. 07; Kismet, R.
89, 5. A. 07; Am Meeresstrande, R. 89;

Knuseman̄s Alpenreise, Hum. 92; In tiefster Not, Erz. 93; Nur kein Leutnant, Lsp. 03; Das Kind, Lsp. 04; Die Glocken v. Vineta, Hum. 05; Im Sektquartier, Lsp. 05; Rataplan, Hum. 06; Meeresfrauen, N. 06; Onkel Paul u. seine Nichte, N. 06; Im Panzerautomobil, Jugdschr. 06; Nixblumen, N. 07; Südliche Nächte, N. 07; D. schwarze Frau auf Rügen, Erz. 07.

Puttkamer, Frau Baronin Marie-Madeleine, geb. Günther (Marie-Madeleine), ♀, Roman, Generals-Gattin. Baden-Baden, Jagdhausstr., u. Nizza. (Eydtkuhnen $^{4}/_{4}$ 81.) **V:** Auf Kypros, G. 00; An d. Liebe Narrenseil, G. 02, 8. A. 04; Die indische Felsentaube 02, u. A. 04; Im Spielerparadies 03; „Frivol", R. 03; Krabben! Seebadgeschichten 03; Das bißchen Liebe, Dr. 04; Arme Ritter! R. 04; Aus faulem Holz, Nn. 04; In Seligkeit u. Sünden, Verse 05; Die Katzen, Dr.-Zykl. 06; Der rote Champion, R. 06; Die Kleider der Herzogin 06.

Putz, Olga, Nov., Lit.♚, Oberamtsrichters-Wwe. München, Thierschstr. 33 III. (ebda $^{20}/_{9}$ 62.) **V:** „Lichtstrahlen" aus Dr. Franz Klafens Werken 03; Liter.-hist. Studien 07.

Pütz, Frau Everilda v., geb. v. Klenze, (k.), Nov., k. k. Bezirkshauptmannswittwe. München, Amalienstr. 89 III. (ebda $^{21}/_{11}$ 43.) **V:** Gräfin Eva (Pf.); Maria Angela, N. 89; Der letzte Schuß, N. 90; Tir. Geschichten 94; Die Tochter des Marquis 96, 2. A. 02; Von der Pike an, Erz. 96, 2. A. 03; Versöhnt, Mein Johannes, N. 99; D. Ende v. Lied, 3 Nn. 01; Neue Tiroler Dorfgesch. 02; Gelöste Fesseln N. 04; Tiroler Geschichten 05. ( )

Pütz, Frau Liddy (Pf. L. Malten), DSch., Roman, Skizze, ⌂. Berlin-Schöneberg, Landshuterstraße 33. (Leipzig $^{17}/_{7}$ 70.)

Pyszka, Hannes, ✎, Nov. München, Türkenstr. 98 IV. (Pforzheim $^{27}/_{6}$ 83.) *

Q.

Quarck, Max (Pf. Fr. Thüringer), ✉, Dr. jur., Red. d. „Volksstimme". Frankfurt a. M. (Rudolstadt $^{9}/_{4}$ 60.) **V:** Ad. Fleischmann u. d. Thür. Hausind. 83; Zwei verscholl. staatswirtsch. Abhandlgn v. Rodbertus 85; Arbeiterschutzgesetzgebg im D. Reiche 86; Nächst. Aufg. e. deutsch. Arbeiterschutzreform 90; Soz. Lage d. Handlungsgehilfen 91; Arbeitsverhältnisse im Handelsgewerbe 93; Fabrikinspektion u. Arbeiter in Baden 94, dto. in Hessen 95; Gewerbeinsp. in Deutschl., Österr., Schweiz usw. 96; Zur Naturgesch. der Frankf. Ztg u. d. bürgerl. Demokratie 96; Handwerk, Zünftlertum u. Sozialdemokr. 96; Die Arbeiterverbrüderung 1848/49 00; Kommunale Schulpolitik 06; D. Arbeitsverhältnisse d. deutsch. Straßenbahner 06; Profit u. Arbeit in der chem. Großindustrie 07. **Ue:** Die Zukunftsstaatsdebatten im franz. Parlament 06.

Quefeld, Martin J., s. Cohn, Fritz Th.

Quehl, Friedrich, ASV., ♀, ✎, ♚, Kritik, ⌂, Reg.-Sekr. Magdeburg, Sternstr. 2. (Halle a. S. $^{27}/_{10}$ 74.)

Quensel, Paul, ✎, ♀, ⌂. Weimar, Roonstr. 16. (Weida $^{9}/_{5}$ 65.) **V:** Wiedersehen, Dr. 94; Ein Liebeslied, Dr. 95; Dornröschen, Märchendichtg 96; Um die Scholle, Dr. 97; Menschenleid, Sk. u. Dichtg 99; Das Alter, Kom. 01; Zeichenschule 02, 2. A. 06; Meisterbilder und Schule 05.

Quenzel, Karl, ⁂, bes. Feuerbachs u. Nietzsches, Lit.♚, Kunst♚, Krit., ✎, Red. an d. „Magdeb. Ztg.". Magdeburg, Lorenzweg 4. (Berlin $^{6}/_{9}$ 75.) **H:** Feuerbachs „Wesen d. Christent." 03.

Queri, Georg, ✎, Nov., ⌂, ♀. München, Hotterstr. 3. (Frieding b. Kloster Andechs $^{30}/_{4}$ 79.) **V:** Lasset uns lieben! Dr. ( )

Quidde, Ludwig, ♚ u. Politik, Dr. phil., Prof., M. d. bayr. Ldt., Hrsg. d. „Deutsch. Reichstagsakten" (d. 15. Jahrh.). München, Gedonstr. 4. (Bremen $^{23}/_{3}$ 58.) **V:** Der Schwäb.-Rhein. Städtebund i. Jahre 1348 84; Entstehg d. Kurfürstenkollegs 84; Studien z. Gesch. des Rhein. Bundes von 1254 85; Militarismus, 1.—3. A. 93; Caligula, 1.—30. A. 94; Wetterleuchten d. Redaktion 95; Katalog d. Bibliothek d. Demokrat. Vereins 99. ( )

Quidde, Frau Margarethe, geb. Jacobsen, ✎, Kunstkrit., Anti-Vivisektion, **Ue:** El. München, Gedonstr. 4. (Königsberg i. Pr. $^{11}/_{6}$ 58.) **V:** Gesetzgebung u. Wissenschaft 83; Ketzereien a. d. Bayreuther Heiligtum 97. **H:** J. Jacobsen, Reisebriefe a. Italien u. d. Schweiz 93, Briefe an Fachgenossen 94; Ouida, Polit. u. soziales Elend in Italien 99. **Ue:** Neera, Addio; Ouida, Die neue Priesterschaft 99; Costa, Serum, Wissenschaft, Menschheit 02. ( )

Quiehl, Karl, Reform d. neusprachl. Unterrichts, Dr. phil., ObRealschDir. Cassel, Kölnische Str. 52a. (Rawitsch $^{23}/_{1}$ 57.) **V:** Der Konjunktiv in den ältesten franz. Sprachdenkmälern 81; D. Einführg in d. franz. Aussprache 89; Franz. Aussprache u. Sprachfertigkeit 93, 4. A. 06.

Quilling, Fritz, Archäol. u. Kunst♚, Dr. phil., Doz. d. Kunst♚ a. d. Kgl. Zeichenakademie Hanau. (Darmstadt $^{14}/_{10}$ 67.) **V:** Penelope-Aidos, eine archäolog. Hypothese 98; Führer durch d. städt. hist. Museum in Frankfurt a. M. 00 u. 03; D. Nauheimer Funde d. Hallstatt- u. La Tène-Periode in d. Museen z. Frankfurt a. M.

. Darmstadt 03; Katalog d. graph. Aus-
ellung i. d. Kgl. Zeichenakad. Hanau 03;
atalog d. Bibliothek u. Vorlagen-Samm-
ng d. Kgl. Zeichenakademie Hanau 05.

Quincke, Heinr., ✗, Dr. med., o. UP.,
MedR. Kiel, Schwaneuweg 24.
Frankfurt a. O. $^{26}/_{8}$ 42.) V: Fachschr. ()

Quincke, Josef (Pf. Hyleanus), (k.), ⅄,
elletristik. Münster i. W. (Kirchhun-
m $^{15}/_{10}$ 60.) V: Fastnachtsfreuden, Erz.,
A. 95; Um e. Handbreit, Erz. 95; Die
exe von Elsenbruch, Erz. 98; D. Land-
irt u. Waldbesitzer 98; D. verlorene
aradies 00; D. Bekenntnis eines Trunk-
chtigen 05.

Quincke, Wolfg., Kostümkde, ObRegiss.
erlin, Barbarossastr. 16. (ebda $^{8}/_{2}$
.) V: Handb. der Kostümkunde 89, 2.
. 96. ()

Quousque Tandem, s. Viëtor, Wilh.

R.

Raab, Curt v., ♔, Dr. phil. h. c., Gen.
Inf. z. D. à la suite des Leib-Grenadier-
egts. Nr. 100, Exz. Leubnitz b. Plauen
Dresden, Königstr. 3. (Bautzen $^{15}/_{7}$
.) V: Regesten zur Orts- u. Familien-
sch. d. Vogtlandes (1350—1563) I 93,
98; Das Amt Plauen u. das Erbbuch
J. 1506/02; Das Amt Pausa u. das Erb-
ch v. J. 1506 03; Schloß u. Amt Vogts-
rg u. das Erbbuch v. J. 1542 07.

Raabe, Eduard, hum. Nov., ☉, ♔,
echtsR. Hamm i. Westf. (Soest $^{7}/_{4}$ 51.)
: S. G. V. od. De Reise in 't Suerland
: D. Krugwirt v. Burgtal, Lsp. 02; De
eschichte van Hamm, bläseierlik vertallt,
03, II 04; D. Weihnachtsfeier, Dichtg 05.

Raabe, H., s. Rosenbaum, Hedwig.

Raabe, Julius, ☉, ♉, ⊕, ✓, Festspiele
leb. Bilder, Lehrer. Leipzig-Schö-
efeld, Mittelstr. 4 I. (Leipzig $^{31}/_{3}$ 68.)
: Kreuz i. Kriege 91: Die Post, leb. Bil-
r mit Text 92; Spielend gewonnen, Lsp.
: Soldatenleben im Kriege 91; Festsp.;
unte Bilder aus Deutschlands großer
eit, leb. Bild mit Text 96; Der Prinzen-
nb, Sch. 96; Hoch die deutsche Industrie
: Die deutsche Tiefseeexpedition 99;
eier Helmbrecht, Jugdschr. 01; In der
oge, Einakter 01; Der Gemeindewaisen-
t 02: Gott grüß die Kunst, Festsp. 02;
er Volksapostel, Kom. 03; Körling u. der
werg, Jugendschr. 05; Beiträge f. den
rstell. Unterricht in der deutsch. Gesch.
M.) 08.

Raabe, Lothar, AEV., ☉, ✓, ♉, cand.
il. Berlin, Dählhölzliweg 19. (Bres-
n $^{26}/_{12}$ 61.) V: Die drei Musketiere,
chw. 92; D. Verlobung vor der Pistole.
chw. 95; Ella, d. Taugenichts, Schw. 95.

Raabe, Siegfried, ☉, ObRegiss. u.
stellv. Dir. im Münchner Schauspielhaus.
München, Herrnstr. 6. (Danzig $^{18}/_{9}$ 57.)
V: Auch ein Ritter vom Geist? 00.

Raabe, Wilh. (Pf. früh. Jak. Corvinus),
Roman, Dr. phil. h. c. Braunschweig,
Leonhardstr. 29 a I. (Eschershausen $^{8}/_{9}$ 31.)
V: Chronik d. Sperlingsgasse 57; E. Früh-
ling 57, 3. A. 93; Halb Mär, halb mehr 59:
Die Kinder von Finkenrode 59; Der heil.
Born 61; Uns. Herrgotts Kanzlei 62, 6. A.
07; Verworr. Leben 62; Leute aus d. Wald
63, 6. A. 06; D. Hungerpastor 64, 27. A. 06;
Ferne Stimmen 64; Abu Telfan 67; Der
Regenbogen 60; D. Schüddekump, R. 70;
D. Dräumling 72, 2. A. 93; Christ. Pech-
lin 73; Meister Autor 74; Deutsch. Mond-
schein 74; Horacker 76, 5. A. 99; Krähen-
felder Gesch. 79; Wunnigel 79; Deutsch.
Adel; Alte Nester 79; Horn v. Wanza 81;
Fabian u. Sebastian 82; Prinzessin Fisch
83, 2. A. 03; Villa Schönow 83; Pfisters
Mühle 84; Unruhige Gäste 85; Im alten
Eisen 87; Das Odfeld, Erz. 89; Der Lar
89, 3. A. 03; Stopfkuchen 91; Gutmanns
Reisen 92; Kloster Lugau 94; Akten d.
Vogelsangs 96, 2. A. 99; Ges. Erzählgn
96/00 IV; Hastenbeck, Erz. 99.

Raaben, E., s. Wrany, Eug.

Rabenlechner, Mich. Maria, ♉, ✓,
Lit.♔, Dr. phil., k. k. GProf. Wien IX,
Serviteng. 7. (ebda $^{12}/_{7}$ 68.) V: F. W.
Webers Dreizehnlinden 91; Traum in der
Sylvesternacht, dram. Sz. 93; Myst. Ro-
sen, Dichtg 93; Hamerling der Nationale
96, 2. A. 99; D. ersten poet. Versuche Ha-
merlings 96; H.s Leben u. Werke 96; O.
v. Redwitz' religiöser Entwicklungsgang 97:
Ein Sealsfield-Mythus 94, 2. A. 99; Das
Weibliche im lit. Wien 99; P. Rosegger
99; Hamerlings Triester Programmaufsätze 00; Der Bauernkrieg in Steiermark
1525 01; Eine bisher unveröffentlichte
Jugenddichtung Hamerlings 02; Hamer-
lings „Danton u. Robespierre" u. die Ge-
schichte 06; D. mexikan. Kaisertum 07. H:
Lorbeerblüten (mit G. Eichinger), 2. A.
94; Den Manen Hamerlings 97; Hamer-
lings Werke, Volksausg. 01 IV, 3. A. 07.

Raebiger, Carl, ♔, Pastor. Herrn-
stadt i. Schlesien. (Sagan $^{12}/_{6}$ 74.) V:
D. Wegnahme der ev. Kirchen im Fürsten-
tum Wohlau (1680—1706) u. d. Konven-
tion von Alt-Ranstädt (1707) 07. *

Rabl, Jos., Reiseschrift., Red. der „Östr.
Touristen-Ztg", Red. von „Amthors Tirol.
Führer", 10. A. Wien XVII, Frauen-
felderstr. 10. V: Semmering und Umge-
bg 85, 90, 97, 02; Entwickelung d. Hoch-
touristik 90; Abbazia 87, 91, 96; Bergstei-
ger im Hochgebirge 93; Ill. Staatsbahn-
führer 93, 94 u. 95; Ill. Führer durch
Salzburg u. Salzkammergut 83, 86, 96,
01, durch Niederösterreich 83, 97, durch

Kärnten 84, durch Steiermark, Krain 85, 97, auf der Tauernbahn u. ihren Zugangslinien 05, an d. nördl. Adria 06.

Rabl, Karl, ✠, Dr. med., o. UP., kais. österr. HofR. Leipzig, Ferd. Rhodestr. 10. (Wels i. NÖstr. $^{2}/_{3}$ 53.) **V:** Fachschr. ()

Rabus, Leonhard, ⁂, Dr. phil., LyzealP. a. D. Erlangen, Bahnhofplatz 2. (Nürnberg $^{10}/_{5}$ 35.) **V:** J. J. Wagners Leben 62; Monarch. Prinzip 62; Lehrb. d. Logik 63; Logik u. Metaphysik I 68; Philol. u. Theol. 76; Neueste Bestrebungen a. d. Gebiete d. Logik b. d. Deutschen u. d. log. Frage 80; Lehrb. z. Einlg in d. Philos.: I Grundr. d. Gesch. d. Philos. 87, II Logik u. System d. Wissensch. 95.

Rachè, Paul, ✉, ✓, Kritik, **Ue:** H, Dr. phil., Red. am „Hbg. Fremdenblatt". Hamburg, Gr. Bleichen 46. (Berlin $^{15}/_{8}$ 69.) **V:** Komödiantin, R. 90; Deutsche Schulkomödie 91; Plebejerblut, R. 92, 2. A. 93; Was tut Deutschland für s. Außenhandel 98. **H:** Roosevelt, Amerikanismus 04.

Rachel, Paul, Lit.♔, Dr. phil., Prof., Dir. d. öffentl. Handelslehranst. d. Dresdener Kaufmannschaft. Dresden-A., Nürnbergerstr. 43. (ebda $^{28}/_{1}$ 51.) **V:** Elisa v. d. Recke I 01, II 02; Die Dresdner Handelsinnung 1654—1904 04. **H:** Fürstin Pauline z. Lippe u. Herzog Friedr. Christ. v. Augustenburg, Briefe aus den J. 1790 bis 1812 03; Ged. aus alter u. neuer Zeit 05.

Rachfahl, Felix, ♔, Dr. phil., o. UP. Gießen. (Schömberg $^{9}/_{4}$ 67.) **V:** Stettin. Erbfolgestreit 90; Organis. d. Gesamtstaatsverwaltung Schlesiens 94; Margarete v. Parma 98; Deutschland, Friedr. Wilh. IV. u. d. Berl. Märzrevolut. 01; Le registre de Franciscus Lixaldius 1567—76 02; Wilhelm von Oranien u. der Niederländische Aufstand I 06, II 1 u. 2 07.

Racke, Karl, (k.), altklassische Literatur, Rhetorik u. Homiletik, SJ., Prof. Exaten b. Baaksem, Holl. Limburg. (Mainz $^{20}/_{12}$ 48.) **V:** Verwaltung d. Predigtamtes m. Berücksichtigung d. gegenw. Zeitverhältn. 92. **H:** Schleiniger: Grundz. d. Beredsamkeit, 5. u. 6. A. 96 u. 05; Bildung des jungen Predigers, 4. u. 5. A. 91 u. 98; Muster d. Predigers, 3. A. 95.

Racovitza-Schewitsch, Frau Helene v., geb. v. Dönniges, Roman, Theosophie. München, Holbeinstr. 12. (ebda $^{21}/_{3}$ 45.) **V:** Meine Beziehgn zu F. Lassalle 79; Gräfin Vera, R. 83; Ererbtes Blut, R. 92 II; Wie ich mein Selbst fand; Practisch-theosophische Winke. ()

Racquet, s. Rolfs, Wilh.

Rade, Paul Martin (Pf. Paul Martin), Kirchen♔, Volksschrift., D., a.o. UP., Hrsg. u. Verl. d. „Christl. Welt", Red. der „Zeitschrift f. Theologie u. Kirche". Marburg i. H., Rot. Graben 8^{3}_{4}. (Reinersdorf $^{4}/_{4}$57.) **V:** Damasus 82; Bedarf Luther wider Jaußen d. Verteidigg? 83; Reden üb. Trunksucht 84; Luthers Leben usw. 84/87 III; Hutten u. Sickingen 87; D. Konfessionen u. die soz. Frage 91; Unsere Landgemeinden u. das Gemeindeideal 91; Luthers Werke f. d. christl. Haus (m. Buchwald, Kawerau, Köstlin, Schneider) 82/92 VIII; Wahl- u. Antrittspredigt 92; D. rechte ev. Glaube 92; Spener in Frankfurt 93; Zu Christus hin 97; Die Religion i. mod. Geistesleben 98; Religion u. Moral 98; Die religiössittl. Gedankenwelt der Industriearbeiter 98; D. Wahrheit der christl. Religion 99; Reine Lehre, eine Forderung des Glaubens u. nicht d. Rechts 00; Die Leitsätze der 1. u. 2. Auflage von Schleiermachers Glaubenslehre 04; Unbewußtes Christentum 05; Schleiermacher-Briefe 06.

Radeck, Reinhart, s. Sträßler, Georg.

Radel, Frau Frieda, Kritik, Skizzen, Artikel. Hamburg 5, Langereihe 108.

Rademacher, Carl, Volks- u. Jugendschr., ✓, ♔, ☐, Rektor. Cöln a. Rh., Zugweg 44. (Altenrath i. Kr. Sieg. $^{3}/_{8}$ 59.) **V:** Magdalenchen, N. 91; Gottesbraut v. Babylon, N. 92; Feierstunden 93; Lehrerschaft u. Volkskunde 93; Roland von Ulroth 91; Die Sühne 93; Maler Franz 94; Auf der Hallig 94; Der Schatz am Eigelstein 94; Geheimnis der Heideburg 94; Der Talburgherr 94; Durch ein Kind 95; Vor dem Tode bewahrt 95; D. Knüppelgeneral 95; Auf der Landstraße 96; Fliehe die Versuchung 96; Staatsminist. Dr. Falk Festschr. 97; Der Nachteil der gewerbl. u. landwirtschaftl. Kinderarbeit 97; Statistik der gewerbl. Kinderarbeit in der Rheinprov. 99; Bilder aus der Gesch. der Stadt Cöln 00; Als ich klein war I 01; Aus d. germanisch. Ur- u. Vorzeit 01; Aus der Zeit der Völkerwanderung 03.

Rademacher, Hugo, ☐, Dr. phil., Dir. Bromberg. (Heinrichswalde $^{3}/_{12}$ 51.) **V:** Auswahl volkst. Lieder u. G. 93, 3. A. 07.

Radenius, Udo, s. Radnitz, Rudo.

Radermacher, Ludw., klass. Ψ, Dr. phil., a.o. UP. Münster i. W. ($^{31}/_{10}$ 67.) **V:** Eine anonyme byzantinische Apocalypse 98; Dionysii Halicarnasei opuscula 99; Das Buch Henoch 01; Demetrius de elocutione 01; Das Jenseits im Mythos d. Hellenen 03; Quintilianus, Institutio oratoria I 07; Sophocles, Philoctetes 07.

Radics, Peter v., ♔, Lit.♔, Kultur♔, Genealogie. Laibach, Erjavecgasse 4. (Adelsberg $^{26}/_{9}$ 36.) **V:** Herbard VIII. Frhr. v. Auersperg 62; Valvasor 66; Anastasius Grün u. s. Heimath 76; Verschollenes u.

ergilbtes aus A. Grün Leben u. Wirken
s; Ins Kärnthen 82; Abbazia 85; Berg-
ahrten in Oesterreich Einst u. Jetzt 87;
leisen K. Josef II. 90; Goethe, das Haus
absburg u. Oesterreich 91; Hoftheater
eopold I. 92; Unterkrainer Bahnen 93;
. Fürsten zu Windisch-Grätz 94; Joh.
eikhard Frhr. v. Valvasor 96; Die Für-
innen aus dem Hause Habsburg 96; Der
del Krains 97; Kaiser Franz Josef I. im
iede 98; Codex Austriacus 98; Elisabeth,
rzherzogin von Oesterreich, Regentin der
iederlande 03; Schiller auf der deutsch.
ühne in Laibach 05 u. a.

Radics-Kaltenbrunner, Frau Hedwig
, Kultur, ✍. Laibach, Erjavecg 2.
Wien $^{11}/_{12}$ 45.) H: K. A. Kaltenbrunners
bÖsterr. Ged. 78; Dess. Geschichten aus
esterreich 89; Der Stellvertreter, Erz.
us K. A. Kaltenbrunners Nachlaß) 98.
itH: Dichtgn K. A. Kaltenbrunners 05.

Radkersberg-Radnicki, M. v., s. Rad-
cki.

Radler, Friedr. Edler v., ☉, Nov., ♆,
r. jur., Magistr.-R. Wien VIII, Josef-
dterstr. 48. V: König Wenzel in Wien;
osef Lanner; Alois Blumauer; Jos.
ydn: Schikaneder; Türken vor Wien;
. Königin der Wiener Lieder; Er ist fehl-
r; D. Herr v. Angstmayer; Die Pariser
eltausstellg; Die Welt ohne Geld; Unt.
ilden; Unsr. Gusti; Wienerische Haus-
rstücke; Kasperlstücke; Die Frauenre-
lut. v. Nürnbg.; Heitere Sensationsge-
icht., Nn.; Phönix, gereimte Anekdot. ()

Radlkofer, Ludw., ✍, Dr. med. et phil.
UP., Vorst. d. botan. Mus. München,
nnenstr. 7. (ebda $^{19}/_{12}$ 29.) V: Fachschr. ()

Radnicki von Lechita, Frau Maria (Pf.
. v. Radkersberg-Radnicki), (k.), Roman,
v., Majorsgattin. Lemberg, St.
acinthg. 14. (Rheinberg i. Rhld. $^{14}/_{7}$ 58.)
Neonila, N. 97; Leidenschaftl. Naturen,
97; Vorurteil, N. 97; Kinderszenen 02. ()

Radnitz, Rudo (Pf. Udo Radenius),
hwank u. Operettenlibretto, Nov., Kri-
itik. Prag, Tischlerg. 11. (ebda $^{4}/_{4}$ 81.)

Radomski, Jos., Kgl. SchulR., Dir. d.
ov.-Taubst.-Anst. Posen, Bromber-
str. 4. (Stuhm $^{3}/_{1}$ 48.) V: Ratgeber, betr.
ubstumme 73, 76; T.-Bildungswesen
; Sprachgebrechen 86; Uns. Schmerzens-
der, die Idioten 87; Hilfsklassen für
wachbefähigte Kinder 95; D. sittlich ver-
hrloste Jugend u. deren Besserung 95;
atist. Nachr. üb. d. T.-Anst. Deutschl. u.
en Lehrkräfte 97/07; Zwangserziehg
nderjähriger 00; Mitwirkung d. bürg.
sellsch. b. Ausführung des Fürsorge-Er-
ungsgesetzes v. $^{2}/_{7}$ 00; Bibl. Geschicht.
: Speziell. Lehrgg b. Rechenunterr. 02;
rzer Katechismus 03; Gebetbüchlein 04;
alienbüchlein 05; Mitgabe f. Taub-
stumme ins bürgerliche Leben 06; Lehr-
plan für Taubstummen-Anstalten 07.

Radscheck, Richard, VDR., Kritik, Hrsg.
d. Zeitschr. „Die Journalisten", Red. der
„Weißenseer Ztg". Weißensee bei
Berlin, Parkstr. 2. (Zehlendorf $^{11}/_{12}$ 78.)

Rafael, L., s. Kiesekamp, Hedwig.

Raff, Frl. Helene, Nov. in Prosa u.
Versen, Aufsätze. München, Rottmann-
str. 16 I. (Wiesbaden $^{31}/_{3}$ 65.) V: Modell-
gesch. 02; D. Braven u. d. Schlimmen 04.

Raffl, P. Frdr., (k.), Exegese, OFM., Lekt.
d. †. Salzburg, Franziskanerkl. (Rop-
pen $^{26}/_{7}$ 52.) Uc u. erkl. Psalmen 92 III.

Rahlfs, Alfred, Alt. Test., D., Dr. phil.,
a.o. UP. Göttingen, Lotzestr. 31.
(Linden, Hannover $^{29}/_{5}$ 65.) V: Des Gre-
gorius Abulfarag Anmerkungen zu den
salomon. Schriften 87; 'Ānī u. 'Ānāw in
den Psalmen 91; Die Berliner Handschr.
des sahid. Psalters 01; Septuaginta-Stu-
dien I 04, II 07.

Rahmer, S., Liter.-medizin. Studien,
Dr. med., Arzt, Hrsg. d. „Grenzfragen der
Medizin u. Lit.". Berlin SW, Blücher-
str. 9. (Gleiwitz $^{10}/_{3}$ 66.) V: Physiologie od.
Lehre v. d. Lebenserscheinungen im tier. u.
menschl. Organismus 88; Heinrich Heines
Krankheit u. Leidensgesch. 01; Das Kleist-
Problem 03; Aus der Werkstatt des
dram. Genies 06; August Strindberg, pa-
thol. Studie 07. H: Meine Geschichte eh'
ich geboren wurde, v. Mann im grauen
Rock 04; Kleists Briefe an s. Schwester 04;
Grenzfragen der Lit. u. Medizin in Einzel-
darstellgn.

Rahn, J. Rud., Kunst, Dr. phil., o.
UP. Zürich, Talacker 23. (ebda $^{24}/_{4}$ 41.)
V: Ursprung u. Entwickelung d. Zentral-
u. Kuppelbaues 66; Ravenna 69; Gesch. d.
bildenden Künste in d. Schweiz 76; Psal-
terium aureum von St. Gallen 78; Kunst-
u. Wanderstudien a. d. Schweiz 78; Glas-
gemälde i. got. Haus z. Wörlitz; Gesch. u.
Beschreibg d. Schlosses Chillon; Schweizer
Städte im MAlter 89; D. Casa di ferro
b. Locarno 91; Kloster Cappel 92; L'église
abbatiale de Payerne 93; D. mittelalt.
Kunstdenkmäl. d. Kant. Tessin 83, d. Kant.
Solothurn 94, d. Kant. Thurgau 95;
Fraumünster i. Zürich; Zwei weltliche
Bilderfolgen aus d. 14. u. 15. Jahrh. 02;
Kloster Töß 05.

Rahnheld, P., s. Lehnhard, Paul R.

Raida, Carl Alex., PA., Musik, Oper
u. Optte, ☉, ✍, Uc: F, Dir., Komponist.
München 2, Kaulbachstr. 92. (Paris
$^{4}/_{10}$ 52.) V: Frau Venus, Dr.; Excelsior,
Dr.; Kinder d. Kapit. Grant, Dr.; Reise
um die Erde, Dr.; Stanley in Afrika, Dr.;
Opern: Jäger v. Soest, Capricciosa, Prinz
Orlofsky, König v. Golconda, D. schlumm.
Löwe 02; Ihr Pate, Schw. (mit Sher-

wood): Miriam, Dr.; Fünf Sinne, M. (m. Pasqué); Canarienprinzessin, Optte; Dragoner d. Königin, Optte; Heloise, Schw.; Ohne Mutter, Dr.; Frau Parthamenes, Optte; Brautlotterie, Optte; D. Prinzgemahl, Optte; Des Teufels Schönheit, Burl.; Meine erste Irrfahrt, Sk.; D. Musikverderber, Erz.; Schäferspiel à la Watteau, Mahl des Nero, Eine Wald-Idylle usw.; Balletts. ()

Raida, Max (Pf. Hans Klingen), ♆. Troppau, Bahnring 17. (ebda $^{1}/_{1}$ 68.) **V:** Karlsbrunner Spaziergänge, G., 1. u. 2. A. 96; Spielmannsleben, G. 97; Dornröschen, M. 98; E. Abend b. der Seherin 01; Spione, dr. G. 02.

Rail, Egon, s. Schranka, E. M.

Rainach, Erwin, s. Hoeffner, Erwin.

Rainetholn, Dr., s. Riehl, Anton.

Rak, Fräul. Therese, Nov., Private. Seitenstetten i. NÖsterr. (Haag i. NÖsterr. $^{10}/_{2}$ 53.) **V:** Der Kartäuser Ortolf, Erz. 00; Die Sparsamkeit, Abhandlg 01; Sappho, N. 01; Sonntagberg 01; Ein österr. General 02.

Ramann, Frl. Lina, Musik♛, Kritik. München, Nymphenburgerstr. 108 I. (Mainstockheim $^{24}/_{6}$ 33.) **V:** Musik als Gegenstand d. Unterr. usw. 68; Bach u. Händel 69; Allg. musik. Erz.- u. Unterrichtsl., 3. A. 98; Liszts Christus, 3. A.; Liszt als Künstler usw. 80/93 III; als Psalmensäng. 87; Liszt-Pädagogium 02. **H:** J. Weber, die musik. Lage u. d. Volksunt. in Frankreich 84. **Uc:** Liszt, Schr. 80/83 VI.

Ramberg, Ada, s. Hammer, Hella.

Ramberg, Gerh., Kunstessay, 𝒻, ✉, General-Konsul a. D. Wien I, Hegelg. 8. (Puntarenas $^{21}/_{10}$ 62.) **V:** Gewohnheitsmensch, Schw. 83; Komödiantin, Sch. 84; Beschreibg mod. Bilder 86; Ital. Malerei d. Gegenwart 87; Heutige Kunst 88, Preisausschreiben 89; Hellmalerei, 2. A. 89; Flötenspieler von Bornim, Lsp. 90; Wladimir Nelescu, Sch. 91; N. drei Jahre, Sch. 91; Celeja 92; Nachklang, Stimmungsbilder, ill. 98; Die moderne Kunstbewegg, Zweck u. Wesen d. Sezession 98; Theater-Plaudereien 00; Volkskunst 00; Huber-Album 02; Öffentl. Kunstpflege — e. Stückch. Sozialpolitik 04.

Ramhorst, Frdr., ✉, Sport, Dr. phil., Red. d. „Tourist" u. d. „Weinkenner". Berlin W, Kurfürstenstr. 8 I. (Bremen $^{18}/_{6}$ 63.) **V:** Die altengl. Ged. v. hl. Andreas u. d. Dichter Cynewulf 85. ()

Ramien, s. Hirschfeld, Magnus.

Rämmert vom Mösli, s. Brandstetter, R.

Ramsloh, Julius v., s. Bröring, Jul.

Ramspeck, Frau Lise verw., PA., VJ & S., 𝒻, ♆, ⊙. Darmstadt, Zeughausstr. 3. (Berlin $^{14}/_{12}$ 55.) **V:** D. Weg z. Mannesherzen, Hum. 98; D. Garten d. Paradieses, Sch. 99; Es war einmal, Sch. 00; D. wundersame Bilderbuch, Sch. 02.

Randa, A. Ritter v., ♱, Dr. jur., k. k. Minister, GehR., M. d. H. u. Reichsger. Wien IV, Gußhausstr. 10. (Bystriz $^{8}/_{7}$ 34.) **V:** Erwerb. d. Erbschaft 68; Besitz nach österr. Recht m. Berücks. d. gemein. Rechts, 4. A. 95; Eigentumsrecht 84, 2. A. 93; Österr. Wasserrecht, 3. A. 91; Wassergenossenschaften 98; Österr. Handelsrecht I 04, II 05; D. Schadenersatzpflicht 07.

Randow, Hans, ✉, 𝒻, Chef-Red. der „Deutsch. Vers.-Ztg". Berlin-Tempelhof, Albrechtstr. 23. (Danzig $^{28}/_{8}$ 55.) **V:** Repertorisch. Assecuranz-Almanach 87ff.; D. Feuerversich.-Verband deutsch. Fabrik. 97; Erläuterung d. Gesetzes über d. privaten Versicherungsunternehmen 01.

Ranftl, Johann, (k.), Lit.- u. Kunst♛, Dr. phil., GP. Graz, Grabenstr. 29. (Wundschuh $^{25}/_{12}$ 65.) **V:** L. Tiecks Genovefa 99. **H:** Kunsthistor. Studien seit 06.

Ranisch, Wilhelm, altgerm. Lit.♛, Dr. phil., ObLehr. a. Ratsgymn. Osnabrück, Moltkestr. 6. (Memel $^{16}/_{11}$ 65.) **V:** Z. Kritik u. Metrik d. Hauthismal 88; Walhall, die Götterwelt der Germanen 00, 2. A. 05; Eddalieder 03. **H:** Die Volsungasaga 91; Die Gautreksaga (in 2 Fassgn) 00; Eddica minora (m. A. Heusler) 03.

Rank, Wilhelm, s. Frankl-Rank, Wilhelmine.

Ranke, Friedr., ✝, D., Senior u. Hauptpastor. Lübeck, Mengstr. 8 b. (Bayreuth $^{30}/_{9}$ 42.) **V:** Krieg 1870/71 72; Gedenkbüchl. f. m. lieben Konfirmanden 82, 4. A. 99; Klopstocks Messias in kurz. Auszug f. d. deutsche Haus 03; Luther als Bibelübersetzer 04.

Ranke, Johs., Physiologie, Anthropolog., Dr. med. et phil., o. UP., o. Mitgl. d. Münchener Akad. d. Wissenschaften, Dir. der prähist. Slg d. Staates u. d. anthropolog. Inst., Red. d. „Arch. für Anthropol.", der „Beiträge z. Anthropol. u. Urgesch. Bay.", des „Korresp.-Blattes d. deutsch. anthrop. Gesellsch.". München Briennerstr. 25. (Thurnau $^{23}/_{8}$ 36.) **V:** Grundzüge der Physiol. 81; Beitr. zu physisch. Anthropologie d. Bayern 83; D. Mensch 87, 2. A. 94; Schädelgrund 92.

Rantzau, Frl. Adeline, Gräfin zu, Romau. Vinzelberg i. Altmark, Akazienhaus. (Rastorf $^{25}/_{6}$ 67.) **V:** Feuer 02; Ham Kamp 05; Ein unmöglicher Mensch 06.

Ranzow, Dr. Friedrich, s. Oppenheimer, Frz.

Rapaport, Mordchê W., alt-orient. Recht, Dr. phil. Derzeit Stryj via Lemberg. (Lemberg $^{16}/_{4}$ 73.) **V:** Der Talmud u. sein Recht I, II, III 00, IV 01, V (D. unerlaubte Handlung nach jüd. Recht) 03; L'Esprit du Talmud 05; Chr. P.

Lohm, der Gegner der Physiokratie u. ine Thesen 08.

Raphanus, s. Meister, Carl.

Rapp, Th., s. Pudor, Emma.

Rappold, Jakob, klass. ♆, GP. Wien V, Hauptstr. 77. (Miemingen $^{25}{}_{8}$ 46.) V: Unser Gymnasium 81; Gymnasialpädag. Wegweiser 83, 2. A. 94; Uns. Gymnasialform 86; Sagen a. Kärnten 87; Die am Gymn. auswendig zu lernend. deutsch. Ged. 88; Sophokles' Antigone 90; Philoctetes 91; Elektra 93; Chrestomathie aus griech. 93, u. lat. Klassikern 93, 2. A. 01.

Rapsilber, Maximilian, Kunst☠, △. Charlottenburg, Leonhardtstr. 1. Bernau $^{22}{}_{11}$ 62.) V: Reichstagshaus in Berlin 94; J. Pitcairn-Knowles 95; Reichstagsgebäude 95, 5. A. 99; Alt-Berlin a. d. Berl. Gew.-Ausst. 96; Stephan Finding 02; Melchior Lechter 03; Das Haus Alt-Bayern 04; E. M. Geyger 04; H. Grenander 01; A. Meffel 05; F. E. Wolfrom 07.

Rasch, Frau Marie, Erz., ☿, 𝒻. Berlin-Schmargendorf, Hundekehler. 13. (Eisenach) $^{1}{}_{6}$ 58.) V: Erinnerungen a. alten Eisenacher Kindes: I In der Hofapotheke 04, II Im Schloß 05; D. hl. Elisabeth, Lebensbild zu M. v. Schwinds Landgemälden 05. ()

Raesch, Arnold, s. Ascher, Arnold.

Raschid Bey, Helene al, s. al R. B.

Raschke, Marie, ♗, ⊠, Dr. jur., Leiterin d. Berliner Zentralstelle f. Rechtsschutz. Groß-Lichterfelde, Straße 7a. (Gaffert b. Stolp $^{25}{}_{1}$ 50.) H: Rechtsbücher f. d. deutsche Volk: I Vormundschaftsrecht, II Zwangserziehg, III Mietrecht, IV Eherecht, V Freiw. Gerichtsbarkeit, VI Zivilprozeßrecht, VII Inv.-Verf.-Recht; Populäre Rechtskatechismen. : Die strafrechtl. Behandlg der Kinder u. Jugendlichen, 1.—3. A. 04; Die strafrechtl. Behandlg d. vermindert Zurechnungsfähigen, 1. u. 2. A. 04; Die Vernichtung des keimenden Lebens 05; Eherecht 05; Scheidung der Ehe 06; Die Notwendigkeit Einführung des obligat. Rechtsunterr. Schulen 06; Eheliches Güterrecht 07.

Raspe, Heinr., Biogr., ♗, ObAmtsrichter. Wismar, Lindenstr. 67. (Güstrow $_{2}$ 38.) V: Alphabet. Sachreg. z. Reg.-Bl. f. Mecklenb.-Schwerin 57/83, Bundes- u. Reichsgesetzbl. 67/83 u. Zentralbl. 67/83; Zur Erinnerung an d. Alten 87; Gesetzsig f. d. Meckl.-Schw. Lande, 3. Folge 57 bis 1896, 94/97 V. ()

Raspi, Ant. de (Pf. Leo Cassan), (k.), ÖSchG., ASV., Satire, Humor, Nov., ☿, Kritik, ♈, ☠. Wien XVIII/1, Schopenhauerstr. 76 II. (ebda $^{9}{}_{7}$ 65.) ()

Rassow, Frau Adele, geb. Hindermann (Adele Hindermann), Nov. u. Artikel. Berlin NW, Schlesw. Ufer 5 G. III. (Halle i. W. $^{13}{}_{12}$ 65.) V: Frau contra Frau 96; Bühnenvölkchen, Erz. 99; D. Lebens Bürde u. a. Nov. 01; Glücksflüchtig, R. 07.

Raten, W., s. Arendt, Wilh.

Rath, Hanns Wolfgang, s. Schulz-Euler, Carl Fr.

Rath, Willy, ☉, Kritik, Regisseur und Dir.-Stellv. d. Düsseldorfer Schauspielhauses. Oberkassel, Kaiser Friedrich-Ring 1. (Wiesbaden $^{21}{}_{9}$ 72.) V: Prinzessin Sida, M.-Kom. 95; Haus Distelfink, Lsp. 96/99; D. feine Familie u. Serenissimus, satir. Kom., beide in „Die Elf Scharfrichter", hrsgg. m. H. v. Gumppenberg 01; Heimatufer, rhein. Lsp. 05; Ramon der Abenteurer, groteske Tr. (m. E. Prange) 05. ()

Rathmann, Wilh., ✝, Homiletik, Dr. phil., Superint., Hrsg. v. „Dienet einander" u. „Lit.-Ber. für Theol.". Schöneck a. E. (Krakau $^{12}{}_{3}$ 39.) ()

Ratzel, Fr. Hauptm. Carmen, geb. Ahlers (Pf. Carmen Teja), Roman, ☿, ☉. Straßburg i. E. (Hamburg.) V: Wir Herzlosen, R. 01; Verse 01; Wie d. Peter am Kreuzweg, R. 02; D. Wille z. Glück, Dr. 02; An d. Schwelle 02; Bettler des Lebens, R. 04. ()

Rau, Albr., ⁂, Krit., Naturwiss. München, Holzstr. 29 III. (Ansbach $^{19}{}_{10}$ 43.) V: Theorien der mod. Chemie 77/84 III; L. Feuerbachs Philos. 82; Empfinden und Denken 96; D. Ethik Jesu 99; Der mod. Panpsychismus 01; Reformat.- u. Renaissance 02; Harnack, Goethe, D. Strauß u. L. Feuerbach über d. Wesen d. Christentums 03; Bibel u. Offenbarungsglaube 03; Friedrich Paulsen üb. Ernst Haeckel 06. **Bearb**: Gorup Besanez' Lehrbuch d. anorg. Chemie, 7. A. 85.

Rau, Hermine, s. Albrecht, Hermine.

Rauber, August, ⚕, Dr. med., o. UP., StaatsR. Jurjew (Dorpat). ($^{22}{}_{3}$ 45.) V: Lehrb. d. Anatomie d. Menschen 92 ff.; Der Überschuß an Knabengeburten u. s. biologische Bedeutg 05 u. a. ()

Rauch, Fedor v., ☠, Kultur☠, Leutnant a. D. Berlin, Königgrätzerstr. 88. (ebda $^{28}{}_{5}$ 66.) V: Mit Graf Waldersee in China 07 u. a. *

Rauch, Herm., PA., Theater, 𝒻, Dr. phil., Eigentümer u. Dir. des Residenz-Theaters. Cöln. (Berlin $^{8}{}_{9}$ 69.) V: Lenz u. Shakespeare 93.

Rauchalles, Carl August (Pf. Carl August), ☿, Sekr. der Landesversicherungsanst. z. Straßburg i. E. Straßburg-Schiltigheim, Kirchfeldstr. 14. (Landau $^{22}{}_{3}$ 49.) V: Kornblumen, G. 97/98; Mariettas Balsamblüten, G. 01; Der Millionenmeier, Lsp. 03; Der Triumph d. Liebe, Dr. 03. ()

Rauchberg, Heinrich, Staatswissensch., Dr. jur., o. UP. an der Deutschen Univ. Prag-Weinberge, Kopernikusg. 91. (Wien $12^{1}/_{4}$ 60.) **V:** D. Bevölkerg Österr. 95; Der Clearing- u. Giro-Verk. 97; Die Berufs- u. Gewerbezählg i. Deutsch. Reich v. $14/_{6}$ 95 01; Steuererklärg u. Steueraufl. a. d. Gebiete der direkten Personalsteuern in Österr. 01; Der nationale Besitzstand in Böhmen 05; Die deutsch. Sparkassen in Böhmen 06. ()

Raucheneggер, Benno, VB., ⊙, 𝒻, Nov. München, Fraunhoferstr. 24/IV l. (Memmingen $20/_{8}$ 43.) **V:** Lustige Abenteuer 74; Münchner Skizzen 88 II; Allerhand G'schichten 89; Auf d. Kriegspfad, alpin. Schw. 89; Im Nebel, alpin. Schw. 90; Nudelmaier, P.; Jägerblut, Vst.; Geächtet, Vst.; So sind wir! G.; Titel ohne Mittel, P.; Kleine Narren, Schw.; Frau Wurzl, ges. Briefe; In der Redaktion, Gelegenheitsschw.; Kleopatra, P. 94; Noch was! kleine Erz. 94; Vereinsangelegenheiten 94; Buch der Reden 94; Baum d. Erkenntnis, Schw. 95; Frau Wurzl, P. 97; D' Schatzgräber, Vst. 98; Gschaftlhuber, München im Jahre 98; Amerika-Seppl, P. (m. R. Manz) 98; Berggeist, Schw. 98; Nudlmeier in Afrika 99; Anno 48 (m. C. Dreher), P. 01; Die Generalprobe, Schw. 02; In d. Sommerfrische (m. C. Dreher), P. 02; D. Clubhaus, Schw. 03; Humoresken 03/04; Schwäbische Frauen, Schw. 04; Der Herr Graf, P. 04; Das Geheimnis, Vst. 07; Der Paragrafenschuster, P. 07.

Rauchmann, L., s. Stern, Jak.

Raue, P. Severus, (k.), ✝, ⚜, OFM. Eggenfelden i. NBay. (Hagen $30/_{9}$ 64.) **V:** Christus als Lehrer u. Erzieher 95, 2. A. 02; Die göttliche Liebe in Glaube u. Leben, e. Theologie der Liebe 03. ()

Rauerfall, T., s. Rübenstein, Alfred.

?Rauh, Julius, Roman, Red. Göttingen, Verl. Gartenstr. 46 I. (Burghaig i. Bay. $14/_{11}$ 78.) **V:** Zwei von den Armen 04; Gewitter im Winkel, DorfR. 05; Das bucklige Peterle u. a. 06.

Rauhenstein, A. T. v., s. Tomala, Alb.

Raunau, Rose, s. Cohn, Rose.

Raupp, Otto, ♆, Dekan, Hrsg. d. „Evangelisch-protest. Kirchenblattes". Münsdingen i. Bad. (Dossenbach b. Schopfheim $25/_{5}$ 67.) **V:** Veieli im Zinkli, alemann. Ged. 00, 2. A. 02; Ehre sei Gott in der Höhe! Eine Kinderweihnachtsfeier 06; Euch ist heute der Heiland geboren, desgl. 07; Aus ländlicher Stille, G. 07. **H:** Wegweiser 06.

Rausch, Karl, VB., ⊞, ♔, Dr. phil., Handelsakad.-Prof., Red. d. „Sonn- u. Montags-Ztg", Hrsg. u. Chef-Red. des „Haupttreffer". Wien IV, Schlüsselg. 5. (Kirchberg $20/_{10}$ 47.) **V:** Staatsrechtl. Stellung MItaliens unt. Heinrich VI. 78; Burgund. Heirat Maximilians I. 80; Bemerkgn zum österr. Amortisationsverfahren 86; Prämien-Anleihen u. Lotterien 89; Finanz. Jahrb. d. „Mercur" 85/94; Problem der Armut 91; Bulgarien 92; Effekten-Kontrollbuch 03/05. ()

Rausch, Karl, jun., ♆, Satire, Fabeln, Nov. aus der Puszta. Wien V/1, Wienstr. 59. (Budapest $31/_{8}$ 79.)

Rauschen, Gerhard, (k.), ✝, ♔, D., Dr. phil., GObLehr. u. a.o. UP. Bonn a. Rh., Lennéstr. 13. (Heinsberg $13/_{10}$ 54.) **V:** Ephemerides Tullianae 86; Legende Karls d. Gr. im 11. u. 12. Jahrh. 90; Jahrbücher d. christl. Kirche unter Theodosius d. Gr. 97; Das griech.-römische Schulwesen zur Zeit des ausgehenden Heidentums 01; Grundr. d. Patrologie m. bes. Berücksichtigung d. Dogmengesch. 03, 2. A. 06; Florilegium patristicum: I. Monumenta aevi apostolici 04; II. S. Justini apologiae duae 04; III. Monumenta minora saeculi alterius 05; IV. Tertulliani liber De praescriptione haer. 06; V. Vincentii Lerinensis Commonitoria 06; VI. Tertulliani Apologetici rec. nova 06; D. wicht. neuen Funde a. d. ältest. Kirchengesch. 05; Lehrb. der kath. Religion I (Kirchengeschichte) u. III (Glaubenslehre mit Apologetik) 07.

Rauscher v. Stainberg, Ernst, DÖSchG., ♆, Erz. Klagenfurt, St. Veiter Ring 47. (ebda $9/_{9}$ 34.) **V:** Ged. 61, 64 u. 81; Elegien vom Wörthersee 67; Nora, G. 69; Gedenkbl. 70; In d. Hängematte 73; Am Hochkar, N. 77; Weiße Rose, Erz., 2. A. 89; Im Wolschart, Erz. 94; D. Erz. d. Werksherrn 96; Hochwasser, N. 99; Ein Dämon, dramat. Scherz 03.

Rautenkranz, Ludw. v., s. Diegmann, H. L.

Rauter, Dav., Polit., ♆, Dr. jur., Advokat. Feldbach i. Steierm. (Kleblach $6/_{11}$ 48.) **V:** Rechtsgrundsätze f. Realmeistbotsverteilgn 81; Österr. Staatslex. 85, Nachtrag 87; Gesch. Österr. von 1848/90 91; Gemeins. Programm d. Deutschen 93; Vom Glück u. dem neuen Menschen (u. d. Pf. Dr. Hjalmar Kjölenson) 03; Die Erschließung des Liebesglückes (desgl.) 05; Nachfolge Goethes (desgl.) 06; Das neue Herrenhaus in Österreich 06.

Rauter, Gustav, Techn. Wissensch., Dr. rer. nat., Patentanw. Charlottenburg, Cauerstr. 2. (Cöln-Ehrenfeld $20/_{6}$ 68.) **V:** Schutz des Holzes geg. Fäulnis 98; Akademische Freiheit 99; Allg. chem. Technologie 03; Gegenwärt. Stand d. Schwefelsäureindustrie 03; Anorgan. Chem. Industrie 04 III; Das deutsche Patentgesetz 04; Industrie der Silikate 04 II; Die Gesetze usw. zum Schutze der Urheberrechte 05; Die Betriebsmittel der chemischen

chnit 05; Deutsches Urheberrecht 05.
Rauthe, Rolf Richard (Pf. Rich. Rolf), Major. Metz, Prinz Friedrich-Karl-r. 16. (Löwenberg i. Schles. $^{7}_{6}$62.) **V:** igen v. Baden 91; Berggeist Rübezahl, ng von Schlesiens Bergen 93; Gesch. d. d. Fuß-Art.-Reg. Nr. 14 u. s. Stamm-ppenteile 97; Reveille, Lsp. 99; Echter-nns Schwiegersöhne, Lsp. 02; Beletage, hw. 02; Ein Ehrenopfer, Sch. 02; Mili-ische Novellen 03; Heitere u. ernste Er-lgn aus Offizierskreisen, I u. II 06; s Werk des Harems, Schw. 07.
Rautter, Botho v., s. Pressentin.
Raydt, Herm., ℞, Prof., HofR., Dir. d. ftl. Handelslehranst. u. Studiendir. d. ndelshochsch. Leipzig, Löhrstr. 3/5. ingen $^{29}_{3}$51.) **V:** Ein gesunder Geist in ges. Körper 89; Silva Mariä 89; D. ithmetik auf dem Gymn. 90; Mehr Er-hung f. d. deutsche Jugend 90; Das gendspiel 91; Ich suche nach Soldaten, r wollen e. kräftige Generation haben ; Nationaltage f. deutsche Kampfspiele ; Das Bewegungsspiel, e. dauernde huleinrichtg 97; D. Handelshochsch. z. ipzig 98; Lehrb. d. Element.-Mathema-99; Deutsch. Leseb. f. Handelsschulen . R. Rößger) 02, 4. A. 07; Deutsches seb. für die mittl. Klassen höh. Lehr-stalten (m. Herm. Lorenz u. R. Rößger) III; Spielnachmittage 05, 2. A. 07.
Rayle, Frl. Marga, ASV., PA. Hau-ver, Nienburgerstr. 13. **V:** Das Brief-teufelchen 01; Majors Einzige 06, 2. 07; Rnscha 07. *
Rebajoli, Gino, Sprachforschung, ✉, . phil., Lehrer d. ital. Sprache a. Kgl. achimsthalschen Gymn. Berlin W, kfürstendamm 28. (Bienno $^{24}_{4}$70.) **V:** ammatik d. italien. Sprache 96, in 2. A. Lehrb. d. ital. Sprache I. Stufe 01; hrb. d. ital. Sprache II. Stufe 01; Don rio, Dr. (ital.) 05; Der Autodidakt, lbstunterrichtsmethode in fremd. Spra-n für Gebildete (A. Italienisch)).
Rebele, Casimir, ℞, Jugendschr., Kgl. eisschulinspekt. Augsburg, Morell-23. (Monheim $^{26}_{2}$58.) **V:** Kaiserbüch-n (m. L. Bauer) 87, 2. A. 88; Aufsätze Unterklassen 87, 4. A. 07; Lehrstoff für schauungsunterricht u. Heimatkunde 89, A. 03; Die Entwickelg d. deutsch. Ju-ndlit. 94; Bismarck 95.
Reber, Burkhard, ⚗, Archäolog., Apo-ker, Député. Genf, 3 Cour de St. rre. (Benzenschwyl $^{11}_{12}$48.) **V:** Ein-hn. d. Schweiz in vorgesch. Zeit 89; Üb. Leichenverbrennung 90; D. vorhistor. nkmäl. im Einsiedeln 92; Vorhist. Skulp-endenkmäler im Kanton Wallis 96; Ga-ie hervorragend. Theraveutiker u. Phar-kognosien d. Gegenw. 97; Bibliogr. der schweizer. Balneologie u. Klimatotherapie 00; Beiträge z. Gesch. d. Medizin u. der Pharmazie 01 II; Recherches archéol. à Genève et aux environs 01; Esquisses archéol. sur Genève et les environs 02; Pourquoi voit-on le soleil dans les armoiries genevoies? 03; Considérations sur ma collection d'antiquités au point de vue de l'histoire de la médecine 05 u. m. a.
Reber, Franz v., Kunst✍, Dr. phil., Dr.-Ing. h. c., HonllP., GR., Dir. der Staatsgalerie. München, Amalienstr. 24 II r. (Cham $^{10}_{11}$34.) **V:** Geschichte d. Baukunst im Altertum 64/67 II; Kunstgeschichte d. Altert. 61; Bautechn. Führer durch München 76; Gesch. d. neuer. deutsch. Kunst 76, 2. A. 84; Ruinen Roms u. d. Campagna, 2. A. 79; Kunstgesch. d. MA. 85; Katalog d. Gemäldeslg. der älteren Pinakothek in München 86, 4. A. 94; Der karoling. Palastbau 91/92; Üb. d. Verhältn. d. myken. zum dor. Baustil 96; Die phryg. Felsendenkmäler 97; Kat. d. k. Galerie zu Augsburg 99; Kat. d. k. Galerie zu Burghausen 99, Bamberg 01, Ansbach, Würzburg, Aschaffenburg 02. **H:** Klass. Bilderschatz (m. A. Bayersdörfer) 89 ff.; Klass. Skulpturenschatz (mit A. Bayersdorfer). **Ue:** Vitruvius, 10 Bücher über Architektur 65; Rooses, Gesch. der Malerschule Antwerpens 80.
Reber, Joseph, ℞, ✍, ☿, Lit., Dr. phil., Dir. d. Lehrersemin. Bamberg. (Landau $^{24}_{3}$38.) **V:** Platon u. die Poesie 64; Geschichtswerk d. Florus 65; Pomponia 70; Die eth. Momente im erziehend. Unterrichte 77; Der deutsch. Ströme Huldigung 87; John Miltons essay of education 92; Comenius' Sittenvorschriften usw. 94/95; Comenius' Glücksschmied 95; Comenius u. seine Beziehungen zu d. Sprachgesellschaften 95; Comenius' Entwurf der Naturkde 96; Ein Blick auf Frankreichs Schulwesen 97; D. Jahrhundertfeier 00. ( )
Reber, Frl. Paula Margarete Jutta, ASV., ☿, Erz., Krit., Reisebr., Volkstum, Biogr., ✓, **Ue:** EFHI. München, Karlstr. 62 III l. (ebda $^{7}_{3}$60.) **V:** Erinn. a. d. Ges.-Aufführg d. Goethesch. „Faust", München, 2. A. 95.
Rechert, Emil, CC., ☿, ✓, Dr. jur., Hof- u. Gerichts-Advokat. Wien VII, Kirchengasse 41. (ebda $^{24}_{3}$68.) **V:** Ch. Baudelaire u. d. Modernen 95; A. dem Skizzenbuch d. Flaneurs 96; Rauchringe 97; Das Leben ohne Schicksal 00.
Rechnitz, Alex., Künstlerbiogr., ✓, ✉, Red. Teplitz i. Böhm., Uherstr. 12. (Budapest $^{28}_{6}$46.) **V:** Nach Paragraph 1 d. Zivil-Ehegesetzes 72; D. Macht d. Liebe 02; G. m. b. H. 03; D. Ball-Pause 03; D. Geheimnis einer Frau 03; Amor auf der Redoute 04; Die Theater-Prinzessin 05;

Mutterliebe 06; Das höchste Ideal 07; Häusliches Glück 07.

Recke, A., s. Ecker, Alexander.

Recke, Herbert, s. Hecker, Robert.

Reckendorf, Hermann, Oriental. ♆, Dr. phil., a.o. UP. Freiburg i. B., Maximilianstr. 34. (Heidelberg 5_2 63.) **V:** Die syntakt. Verhältnisse des Arabischen 95—98.

Reckentin, Otto, Hygiene, Stenogr., Erfindungswesen, Hrsg. des „Erfinder" u. der „Lokal-Corresp. d. Berl. Nachr.-Bur.". Berlin SW 68, Charlottenstr. 96. (Schwerin i. M. $6|_{10}$ 66.)

Recknagel, Georg, ♎, Dialekt♆, Hum., Dr. phil., Prof., ObStudienR., GRektor. Augsburg, K. Realgymn. (Gersfeld 10_4 35.) **V:** Lamberts Photometrie 61; Thermometr. Versuche 63; Ebene Geometrie f. Schulen 71, 6. A. 02; Kompendium d. Experimentalphysik 76, 2. A. 88; Probe d. Rechnungsresultate mittels d. letzt. Quersumme 84; Die Wohnung (m. Emmerich) 94; Herzgeboppelte Dingelcher, rhein.-fränk. Hum. 01; Das Amtsgeheimnis, Lsp. 03; Mathilde v. Friesen, Lsp. 04. ()

Red Cloud, Captain, s. Lay, Max.

?Redelien, Frau Marie v. (Pf. M. von Stein), Hauswirtschaft, Staatsrätin, Red. d. „Rigaschen Hausfrauenztg". Riga, Gr. Schloßstr. 9. (Stralsund 3_{10} 36.) **V:** Haus u. Herd 89, 4. A. 01.

Redem, s. Meder, Paul.

Redenhall, E., s. Freudenthal, Emma.

Reder, Heinr. Ritt. v., ♆, Epos, GenMaj. a. D. München, Augustenstr. 77 II. (Mellrichstadt 19_3 24.) **V:** Soldatenlieder v. 2 deutsch. Offizieren 54; Ged. 59; Lieder v. G. Betzel 61; Bayerwald 61; Federzeichnungen 85; Wotans Heer 92; Rotes u. blaues Blut 93; Lyr. Skizzenbuch 03; Soldatenlieder v. drei deutsch. Offizieren 93; Mein Wanderbuch 96.

Redfield, Rich., s. Rothfeld, Richard.

Redhardt, Willy, VB., ♌, Red. der „Rhein. Verkehrsblätter". Coblenz, Laubbach 66 B. (Bonn 28_6 74.) **V:** Führer durch das Lahntal 04, 2. A. 07; Der Rhein u. s. Nebentäler 05, 2. A. 07; Kaiser-Festschrift 05; Führer durch den Nordwestl. Taunus 06; D. Lüge, Kom. 07. *

Redlich, Joseph, Staatsrecht, Politik, Sozialw., Dr. jur., Tit. UP., Reichsrats- u. Landt.-Abg. Wien XIX, Armbrustergasse 15. (Göding $18|_6$ 69.) **V:** D. engl. Lokalverwaltung 01; Local Government in England 04; Recht u. Technik des englischen Parlamentarismus 05; Parliamentary Procedure 07 III.

Redlich, Osw., ♔, Dr. phil., o. UP. Wien XIX, Vegag. 9. (Innsbruck 17_9 58.) **V:** Traditionsbüch. d. Hochstiftes Brixen 86; Archivberichte aus Tirol (mit E. v. Ottenthal) 88/01 III; Eine Wiener Briefsammlg z. deutsch. Gesch. d. 13. Jh. 94; D. v. Schönherr, Lebensb. 98; Grillparzers Verhältnis z. Gesch. 01; Rud. v. Habsburg 03; Urkundenlehre (m. W. Erben u. L. Schmitz-Kallenberg) 07. **Neubearb:** Böhmer, Regesten d. Kaiserreichs 1273 bis 1313 I 98. **Red:** Mitteil. d. Instituts für österr. Geschichtsforschung.

Redlich, Otto, ♔, Dr. phil., k. preuß. ArchivR. Düsseldorf, Franklinstr. 18. (Hain b. Borna $15|_2$ 64.) **V:** Reichstag v. Nürnberg 1522/23 87; Tageb. d. Leutn. A. Voßen 91; Anwesenheit Napol. I. in Düsseldorf 1811 92; Der Hofgarten zu Düsseldorf u. d. Schloßpark zu Benrath 93; Register zu Bd. I—XXX d. Zeitschrift d. Bergischen Geschichtsvereins 01; Jülich-bergische Kirchenpolitik im 15. u. 16. Jahrh. I 06. **Red:** Beiträge z. Geschichte des Niederrheins. ()

Redlich, Frau Pauline (Pf. P. Seemann), PA., Nov. Lugau b. Dobrilugk. (Brandenburg 29_6 51.) ()

Redlich, Richard, BP., PA., Politik, ♂, Polit. Vertreter d. Magdeb. Zeitung. Berlin-Friedenau, Sponholzstr. 38. (Sorau $5|_{12}$ 52.) **V:** Empedokles, Tr. 03. ()

Réc, Paul Joh., Kunst♔, Dr. phil., Prof., Bibl. u. Sekr. am bayr. Gewerbemuseum. Nürnberg, Frommannstr. 17. (Hamburg 13_3 58.) **V:** P. Candid 85; kl. Ausg. 90; Wandergn durch d. alte Nürnberg 89; Nürnberg, Entwicklg s. Kunst bis z. Ausgange d. 18. Jahrh. 00; Modern, D. rechte Weg zu künstlerischem Leben 00; Grundlagen d. kunstgew. Schönheit 02; Habe ich den rechten Geschmack? 06. ()

Reeb, Wilhelm, klass. ♆, ♗, Dr. phil., Prof. am Ostergymnasium. Mainz, Josefstr. 45. (Friedrichsdorf i. Taunus 29_3 66.) **V:** Russische Geschichte 03. **H:** Curtius Rufus, Gesch. Alexanders d. Gr. (Schulausgabe) 02; Cicero, Rhetorische Schriften (Schulausgabe) 04.

Reeker, Herm., ♈, Dr. phil., Leiter d. Prov.-Mus. f. Naturkunde. Münster, i. W., Coerdeplatz 1. (ebda $10|_6$ 65.) **V:** Beiträge zur Cyklopie 98; D. Studium der Zoologie (m. H. Landois) 05.

Reeth, L. van, s. Kohn, Joh. Karl.

Regel, Fritz, ♍, Dr. phil., a.o. UP. Würzburg, Uhlandstr. 12. (Schl. Tenneberg 17_1 53.) **V:** Entwicklg d. Ortschaft. im Thüringerwald 84; Landeskde v. Thür. 90, 3. A. 05; Thüringen, ein geogr. Handb. 92/96 III; Die wirtsch. u. industr. Verhältnisse Thür. 94; Thüringen, e. landeskdl. Grundriß 97; Colombia (in H. R. Mill, The International Geography) 99; Kolumbien 99; Erdkunde (Bd. II—IV der Bibliothek d. Allg. u. Prakt. Wissens)

u. 05; Landeskunde der Iberischen lbinsel 05; Die Nordpolarforschung 05; inhold Gerbing 05; Rechts u. Links von e Eisenbahn, Heft 41—44 05; Beckmanns Führer v. Würzburg 06; D. Südlarforschung 07; Lehrb. d. Geogr. für ndels- u. Realschulen 07. **MitH:** Mitl. d. Geogr. Gesellsch. f. Thür. zu Jena /98 XVII; Beitr. z. Landes- u. Volkskde Thür. Waldes 84/87 II; Ber. über die uere Lit. z. deutsch. Landeskde II 01.

Regelsberger, Ferd., ♖, Dr. jur., o. P., GJustR. Göttingen, Friedländerweg 9. (Gunzenhausen $^{10}/_{9}$ 31.) **V:** Zur hre vom Altersvorzug der Pfandrechte ; Die Vorverhandlungen bei Verträgen : Studien im bayer. Hypothekenrecht ; Bayer. Hypothekenrecht 74/76, 3. A. ; Pandekten 93.

Regener, Edgar Alfred, ♌, Dr. phil. ersfeld, Rhön. (Steglitz $^{1}/_{5}$ 79.) **H:** vue franco-allemande 01. **V:** D. junge eck 02; Wilhelm von Scholz 03; Iffland ; Ricarda Huch 04; E. M. Lilien 05; orte Buddhas 06; Worte Tolstois 06; eutsche Grammatik 07. **Ue:** Alfred de usset, Nov. 04. **MitH:** Breviere ausudischer Dichter u. Denker.

Regensberg, Friedr. (Pf. Ernst Monnus), PA., ♪, Musik, ⚔, ❁, Red. des kosmos" u. „Geschichtsfreund". Stuttrt, Paulinenstr. 18 III. (Münster $^{13}/_{2}$.) **V:** Königgrätz 03; Von Dresden nach unchengrätz 03; Custoza 04; Gitschin 05; ancenay 05; 1870/71 I—IV 05—07; achod 06; Langensalza 06; Von Skalitz ach Königgrätz 06; Lissa 07; D. Maindzug 07.

Regner, Joh. Baptist, (k.), ♚, ♪, esg. u. Red. d. kult.-hist. Zeitschr. „Der ayr. Wald". Straubing. ()

Reh, Ludw., ♈, Dr. phil., Assistent am aturhist. Museum. Hamburg. (Dierg $^{17}/_{4}$ 67.)

Reh, Oktavie, ♉, Lehrerin. Darmadt, Steinstr. 8. (ebda $^{10}/_{12}$ 61.) **V:** ärchen I 05, II 06. (*)

Reh Ines, s. Seyther, Wilhelm.

Rehbaum, Theob., ♌, Libretto, Musik, , Prof. u. Musikdir. Wiesbaden, hilippsbergstr. 43. (Berlin $^{7}/_{8}$ 35.)

Rehbein, Arthur (Pf. Atz vom Rhyn), SV., PA., VDR., ♉, ♪, Cöln a. Rh. emscheid $^{26}/_{10}$ 67.) **H:** Klänge vom chönbrunn, G. 94; Neues v. Schönnn 95; Vor 100 Jahren u. heute 96; rkundenbuch der Elgersburger Ritterhaft 99. **V:** Ged. 93; Neue Ged. 97; V. yfihäuser zur Wartburg 00; Momentnahmen, 2. A. 01; A. dem Sennelager a. Hum. 02; Unser Rhein 05; Ged., 2. .06; Bilder aus Thüringen 06; Rheinische chlendertage 07.

Rehbein, Wilhelm, ♉. Düsseldorf. (Mühlheim a. Ruhr $^{28}/_{10}$ 30.) **V:** Ged., 2. A. 73; Patriot. Ged. 70; Der Weg zum Glück, Festsp. 93; Engelbert, Dr. 94; Cäcilie, Libr. 94; Heimwärts, G. 00; Festklänge I 03, II 04.

Rehberg-Behrns, Hella (Pf. Haus Gabriel), ♉. Malchow i. M. (Schlowe $^{19}/_{1}$ 60.) **V:** Gedichte 99; Stille Dönten 03; Alte unnennbare Tage 05. ()

Rehbinder, Graf Nikol. (Pf. Ottomar v. Balten), ♚, Politik, Belletristik, Bibliothekswiss., Reiselit., Kgl. Bibl. am Seminar f. orient. Sprachen, z. Z. am Gesamtkatalog d. Kgl. preuß. Bibliotheken beschäft. Berlin W, Bleibtreustr. 29/30. (Hapsal $^{28}/_{5}$ 59.) ()

Rehburg, Fräul. Elise, ♌. Altona, Palmaille 5. (ebda $^{16}/_{5}$ 41.) **V:** Konrad, E. 88, 3. A. 00.

Rehfus-Oberländer, Carl, Jagd, Fabrikant. Kehl. (ebda $^{25}/_{10}$ 55.) **V:** Dressur u. Führung des Gebrauchshundes, 6. A. 07; Quer d. deutsche Jagdgründe, 2. A. 01; Durch norweg. Jagdgründe 99; Lehrprinz 00; Eine Jagdfahrt n. Ostafrika 02; Das Jägerhaus am Rhein 03; Im Lande des braunen Bären 04.

Rehm, Heinr., Mykologie, gerichtl. ✗, Dr. med., MedR. München XII-Neufriedenheim. (Ederheim $^{20}/_{10}$ 28.) **V:** Ascomycetes Lojkani 82. **H:** Rabenhorst, Kryptogamenflora, Discomyceten Deutschlands 96; Ascomycetes exs., Nr. 1—1725.

Rehm, Hermann, öffentliches, Kirchen- u. Handelsrecht, Dr. jur., o. UP. Straßburg i. E., Hohenlohestr. 22. (Augsburg $^{19}/_{4}$ 62.) **V:** Gesch. der Staatsrechtswiss. 96; Allg. Staatslehre 99; Bilanzen d. Aktiengesellschaften 03; Mod. Fürstenrecht 04; Prädikat- u. Titelrecht der deutsch. Standesherren 05; Kommentar z. Versicherungsaufsichtsgesetz 07; Überstaatliche Rechtsstellg der deutsch. Dynastien 07; Allgem. Staatslehre (Sammlg Göschen) 07.

Rehme, Paul, ♖, Dr. jur., o. UP. Halle a. S., Friedenstr. 4. (Görlitz $^{10}/_{1}$ 67.) **V:** Geschichtl. Entwicklg d. Haftung d. Reeders 91; D. Lübecker Ob.-Stadtbuch 95; Z. Gesch. d. Münch. Liegenschaftsrechtes 00; Gesch. d. Münch. Grundbuches 03; D. Lübecker Grundhauern 05.

Rehmke, Johs., ∴, Dr. phil., o. UP. Greifswald. (Elmshorn $^{1}/_{2}$ 48.) **V:** Philos. d. Weltschmerzes 76; Prinzip d. Katholizismus u. Protest. 79; Welt als Wahrnehmung u. Begriff 80; Pessimismus u. Sittenlehre 82; Physiol. u. Kantianismus 83; Seelenfrage 91; Unsr. Gewißheit v. d. Außenwelt 92, 3. A. 94; Lehrb. d. allg. Psychologie 94, 2. A. 05; Bildung d. Gegenwart u. die Philos. 96; Grundriß der Gesch. d. Philos. 96; Zur

Lehre vom Gemüt 97; Außenwelt u. Innenwelt, Leib u. Seele 98; Trieb u. Wille 99; Gemüt u. Gemütsbildg 99; Der Schulherr 00; D. Seele d. Menschen 01, 2. A. 05; Wechselwirkung od. Parallelismus? 02; D. Erziehgsschule u. die Erkenntnisschule 03. ()

Rehorn, Karl W. A., deutsche Lit.♔, Dr. phil., Dir. d. Elisabethensch. i. P. Frankfurt a. M., Fellnerstr. 8. (Almersbach $^{20}/_{10}$ 40.) **V:** Deutsche Sage von d. Nibelungen in d. deutsch. Dichtg 76; Lessings Stellg z. Philos. d. Spinoza 76; D. deutsche Roman 90. **H:** Nibelungenlied, Auswahl f. Schulen 99; Lesebuch z. Einführung in die deutsche Literatur, 8. A. 06.

Rehren, Ludmilla v., s. Heymer, Ludm.

Rehwald, Max, Fragen a. d. prakt. Leben, den Naturwissensch. u. technischen Gewerben, Red. im Scherl'schen Verlage. Berlin-Schöneberg, Apostel Paulus-Str. 21.

? **Reibstein,** Eduard, ♔, Dr. phil., Kgl. Archiv-Assistent. Magdeburg. (Stade $^{26}/_{9}$ 75.) **V:** Heinr. Vorrath, Bürgermeister v. Danzig als Hansischer Diplomat 00.

Reich, Amalie, s. Altmann-Reich.

Reich, Eduard, ☄, ⁂, Religion, Sozialwiss., Dr. med. et (h. c.) phil., sc. et litt., Dir. u. Vizepräs. d. Leop.-Car. Akademie. Nieuport-Bains i. Belgien, Villa des Chardons. (Sternberg in Moravia $^{6}/_{3}$ 36.) **V:** Lehrbuch der Allg. Ätiologie u. Hygieine 58; Die Nahrungs- u. Genußmittelkunde 60/61 III; Zur Staats-Gesundheitspflege 61; Volks-Gesundheits-Pflege 62, 2. A. 66; Geschichte, Natur- u. Gesundheitslehre des ehelichen Lebens 64; Die Allgemeine Naturlehre des Menschen 65; Über Unsittlichkeit 66; Die Ursachen der Krankheiten 67, 2. A. 77; Über die Entartung des Menschen 68; System der Hygieine 70/71 II; Medicinische Abhandlungen 70/74 II; Der Mensch u. die Seele 72; Studien zur Ätiologie der Nervosität bei den Frauen 72, 2. A. 77; Studien über die Feiertage 74; Die Hygieine, deren Studium u. Ausübung, 2. A. 74; Studien über die Frauen 75; Studien über die Volksseele aus dem Gesichtspunkte der Physiologie u. Hygieine 76, 2. A. 79; Beiträge zur Anthropologie u. Psychologie mit Anwendung auf das Leben der Gesellschaft 77, 2. A. 79; Die Gestalt des Menschen u. deren Beziehungen zum Seelenleben 78; Menschliches Elend 79; Pathologie der Bevölkerung 79; Die Fortpflanzung u. Vermehrung des Menschen 80; Das Leben des Menschen als Individuum 81; Arbeit u. Lebensnoth 81; Die Verhütung von Krankheiten des Leibes u. der Seele 82; Die Abhängigkeit der Civilisation v. d. Persönlichkeit d. Menschen u. v. d. Befriedigung d. Lebensbedürfnisse 83 II; Social-medicinische Aufsätze 83; Der Militär-Arzt 83; Die Erblichkeit d. Gebrechen d. Menschen u. d. Verhütung d. Gebrechlichkeit 83; Die Geschichte d. Seele, die Hygieine des Geisteslebens u. die Civilisation 84; Studien u. Betrachtungen üb. Österreich 84; Die Emancipation d. Frauen, das Elend u. d. geistige Überspannung 84; Weltanschauung u. Menschenleben, Religion, Sittlichkeit u. Sprache 85; Gelehrte u. Literaten 85; Blicke in d. Menschenleben 86; Der Epilepsismus 86; Das Heilbestreben der Natur im Organismus der Gesellschaft 88; Gesittung u. Krankheit 89; Physiologie d. Magischen 90; Sociale Medicin der Scrophel-Krankheit 90; Die Wahrheit über die Lungen-Schwindsucht 92; Geschichte u. Gefahren d. Fruchtabtreibung 93, 4. A. 06; Große u. kleine Welt, Geist u. Medicin 94; Immaterielle Ursachen d. Krankheiten 94; Studien üb. d. Epidemischen Krankheiten u. deren Verhütung 94; Philosophische Betrachtungen u. socialhygieinische Studien 95 III; Politik der Bevölkerung u. Gesellschaft 96; Berufs-Arbeit u. Gesittung 96; Die Entwickelung d. Religiosität u. d. Werk der Religion 96/98 II; Der Kosmos d. Übersinnlichen u. d. Entwickelung d. Wesen 98; Gedanken u. Betrachtungen über mancherlei Dinge d. Welt u. Angelegenheiten d. Menschen 99; Criminalität u. Altruismus 00 II, u. m. a. **H:** Athenaeum 75/76 II; Universitas 90/91 II; Athenaeum d. Gegenwart 92.

Reich, Emil, ⁂, Ästhetik, Ethik, 𝒻, Dr. phil., UP. Wien XIX, Döblinger Hauptstr. 70. (Koritschan i. Mähr. $^{29}/_{10}$ 64.) **V:** Schopenhauer als Philos. d. Tragödie 88; G. V. Gravina 90; Grillparzers Kunstphilosophie 90; Die bürgerl. Kunst u. d. besitzlosen Volksklassen 92, 2. A. 94; H. Ibsens Dramen 94, 6. A. 08; Frz. Grillparzers Dramen 94; Volkstümliche Universitätsbewegung 97; Kunst u. Moral 01.

Reich, Hermann, klass. Ψ, Dr. phil., UDoz. Charlottenburg, Kantstr. 40. ($^{8}/_{10}$ 68.) **V:** Der Mimus; Der Mann mit dem Eselskopf, ein Mimodr.; Der König mit der Dornenkrone. ()

Reichardt, Alex., klass. Ψ, Dr. phil., Bibliothekar an der kgl. öff. Bibliothek. Dresden-A., Blumenstr. 9. (Neudorf i. Erzgebirge $^{11}/_{10}$ 58.)

Reichardt-Galli, Lisa, s. Galli, Lisa.

Reiche, Jenny, s. Donny, Käthe.

Reiche-Frei, Frau L. (Ps. Leonore Frei), Roman. Berlin W, Bendlerstr. 35. (ebda $^{28}/_{5}$ 62.) **V:** Lebensflut, G. 99; Der neue Gott, R. 02, 2. A. 05; Wegwende, R. 03, 2. A. 06; Und sie bewegt sich doch, R. 03, 2. A. 06; Kettenträger, R. 06.

Reichel, Curt, engl. u. franz. Ψ, Dr. hil., ObLehr. Breslau, Bahnhofstr. 9. ebda $16|_6$ 67.) H: Souvestre, Au coin du u 01; Hughes, Tom Brown's Schooldays 3. V: Lehrgang der engl. Sprache (m. r. Blümel) 05 II.

Reichel, Frl. Emilie, Ue: EFS. Ber= in=Steglitz, Humboldtstr. 5. V: Te= oro poético 85. Ue: Perez Galdos, Doña Perfecta 86, 2. A. 03; Pardo Bazan, Der Grundstein 95 u. a. ()

Reichel, Frl. Emma (Pf. Edela Rüst), Sch., ⁄, Rom., Nov., Skizz., O. Ber= in NW 21, Prinzwalkerstr. 4 IV r. (Kö= igsberg i. Pr. $18|_{10}$.) V: D. beid. Doktoren, sp. 95; Das Interview, Lsp. 96; D. An= h=Straße, R. 01; Frauenherzen, R. 02; ie Baronsche, R. 02; Mammons Geleit, .03; D. Weib d. Andern, R. 03; Die Atlas= öchter, R. 04; D. Liebeskämpfer 05; oldsucher, R. 06; Der Orgel=Anger, R. 07.

Reichel, Eugen (Pf. E. Leyden), BP., , O, Nov., Krit., ⁄, Hrsg. d. „Gott= ied=Halle". Berlin=Schöneberg, ssenacherstr. 77 III. (Königsberg $4|_{12}$ 53.) : Ged., 3. A. 96; Schlichte Ged. 76/77; ntigone, Tr. 77; D. Eisbär, Lsp. 80; ehn Jahre, D. 81; Andr. Rut, Tr. 84; Wer schrieb das „Novum Organon" von rancis Bacon? 86, 2. A. 03; Shakesp.= it. 86; A. d. Leben, N. 87; Lebensbilder, . 88; D. Ostpreußen in d. deutsch. Lit. 2; D. Bildhauer, Sch. 97; Brüder und chwestern, R. 98; Neues Glück, Lsp. 98; ie Meisterkrone, Dr. 99; Ein Gottsched= enkmal 00; Kl. Gottsched=Denkmal 00; ottsched 00; Gottsched, der Deutsche 01; ottsched, e. Kämpfer f. Aufklärg u. olksbildg 01; Kl. Gottsched=Wörterbuch 2. H: Gottscheds ges. Schriften; Kästners usg. Sinnged.; Haugs ausg. Sinnged.; ichtenbergs ausg. Werke.

Reichel, Hans, Rechts⁂, Privatrecht, r. jur. et phil., Assessor, Hilfsrichter a. mdgericht u. UDoz. Leipzig, Arndt= aße 46. (Bertelsdorf=Herrnhut $24|_2$ 78.) : D. Gewerbegericht 98; Die Sozietäts= ilosophie Franz v. Baaders 01; D. Um= reibung d. Vormerkung 05.

Reichel, Otto, ⅄, ∩, Dr. phil., Prof. Landw. Hochsch., GRegR. Char= ttenburg, Bismarckstr. 34 II. (Ei= spalterei bei Eberswalde $25|_2$ 36.) V: rundlagen der Arithmetik I u. II 86/91; orstuf. d. höh. Anal. u. anal. Geom. 04. ()

Reichel, Walther, allg. Sprachwissen= aft u. Stenographie, Dr. phil., Real= ullehrer. Kamenz i. S., Kasernenstr. . (Dresden $4|_5$ 66.) V: Von d. deutsch. etonung 88; Sprachpsycholog. Studien ; Entwurf e. deutsch. Betonungslehre : Vernunft u. Regel (betr. Sten.) 04; eiträge zur sten. Theorie 06; Entwurf e. Gabelsb. Systemurkunde 06.

Reichelt, Josef, DÖSchG., ⁄, Dr. med., Arzt. Wien XVIII, Kreuzg. 6. (ebda $29|_1$ 72.) ()

Reichen, Karl Friedrich), s. Stromer=Reichenbach, Frhr. Friedrich v.

Reichenau, Wilh. v., Natur, Dr. phil. h. c., Konservator d. naturhist. Museums. Mainz, Hintere Bleiche 57. (Dillen= burg $28|_7$ 47.) V: Abstammung d. Vögel u. Vogelleben in d. oberbayr. Voralpen 76; Nester u. Eier d. Vögel 80; Monist. Philos. v. Spinoza bis auf unsere Tage 81; Bilder a. d. Naturleben 92; Mainzer Flora 00.

Reichenbach, Herman, O. Hamburg, Schlüterstr. 57. (ebda $8|_3$ 69.) V: Hoch= wasser 02; Das Geleise 03; Strömungen 06; Der Häßliche 06; Ketten 07.

Reichenbach, Mor. v., s. Bethusy=Huc, Grfn. Valesca.

Reicher, Heinr., ✠, ⊞, Dr. jur., UDoz. Wien. ($22|_3$ 54.) V: D. Fürsorge f. d. verwahrloste Jugend 04—06 II. (*)

Reichert, Benedikt Maria, (k.), Dom. Ordensgesch., OSD. Düsseldorf, Her= zogstr. 17. (Amorbach) $9|_2$ 68.) V: Vitae Fratrum O. Praed. 96; Galvagni Chron. O. Praed. 97: Acta capitulorum generalium O. Praed. 89/04 IX; Litterae encyclicae magistror. gen. O. Praed. 00. H: Monu= menta Ord. Praed. Historica. MitH: Quellen u. Forschungen z. Gesch. des Do= minikanerordens in Deutschland.

Reichesberg, Naúm, ⊞, Dr. jur., o. UP., Hrsg. d. „Schweiz. Blätter f. Wirt= schafts= u. Sozialpolitik". Bern, Stocker= weg 10. (Kremenetz $11|_3$ 67.) V: F. A. Lange als Nationalök. 92; Statistik u. Gesell= schaftswissensch. 93; Sozialismus u. Anar= chismus 95, 2. A. 95; A. Quételet 96; D. Arbeiterfrage sonst u. jetzt 97; D. Sozio= logie, d. soziale Frage u. d. Rechtssozialis= mus 98; Kampf gegen d. Arbeitslosigkeit in d. Schweiz 99; Wesen u. Ziele d. mod. Arbeiterschutzgesetzgebung 99; D. inter= nationale Arbeiterschutzkongreß in Paris 00; Soziale Gesetzgebung u. Statistik 04; Bestrebungen u. Erfolge d. internat. Ver= einigung f. den gesetzlichen Arbeiterschutz u. d. intern. Arbeitsamtes 05; D. Arbeits= losenversicherung in der Schweiz 06; D. IV. Delegiertenversammlung d. internat. Vereinigung f. gesetzl. Arbeiterschutz 07. H: Handwörterbuch der Schweiz. Volks= wirtschaft, Sozialpolitik u. Verwaltung 03—07 III.

Reichhardt, Rudolf, Volkskunde u. Kul= tur, ev. Pfr. Rotta b. Kemberg, Bez. Halle. (Nordhausen $27|_{12}$ 59.) V: D. Graf= schaft Hohenstein i. 16. u. 17. Jahrh. 99; Erinnerungen e. alt. Sax=Thüringers 00; Rübezahl, f. die Jug. bearb. 02; Deutsche Volkssagen 03; Der Pflanzenschmuck des

Grabes 04; Jugendbearbeitungen von „Onkel Toms Hütte" u. „Jane Eyre" 05; Jugendbearbeitungen von Midshipman Easy (Marryat) u. The little lord Fauntleroy (Burnett) 06.

Reichl, Josef, (k.), ♆, Mitarb. in- u. ausl. Zeitschriften. Wien XV, Sechshauserstr. 2. (Güssing i. Ung. $^{19}/_{6}$ 60.)

Reichling, Dietr., (k.), ♚, Dr. phil., GP. Münster i. W. (Rustenhof b. Brakel $^{26}/_{2}$ 45.) **V:** Murmellius 80; Ged. von Murmellius m. Übersetzung 81; Ortwin Gratius 84; Doctrinale Alexandri de Villa-Dei 93; Alexandri de Villa-Dei codd. mss. et libri impr. 94; Pädagog. Schriften d. Des. Erasmus übersetzt u. erl. 96; Die Reform d. Domschule zu Münster i. J. 1500 00; Appendices ad Hainii-Copingeri Repertorium bibliographicum I 05, II 06. ()

Reichmann, Hans, ♆, 𝒻, Bürgerschullehrer. Brünn, Getreidemarkt 8. (Rosternitz $^{16}/_{5}$ 76.) **V:** Rieselrauschen, G. 02.

Reichner, s. Jochner, Klara.

Reicke, Emil, ♚, Dr. phil., Kustos a. d. Stadtbibl. u. d. städt. Archiv. Nürnberg, Kaulbachstr. 19. (Königsberg i. Pr. $^{16}/_{1}$ 65.) **V:** Gesch. d. Reichsstadt Nürnberg 96; D. Gelehrte in d. deutsch. Vergangenh. 00; Lehrer u. Unterrichtswesen i. d. deutsch. Vergangenh. 01; Die Pflege der Dichtkunst in Nürnberg (mit Mummenhoff u. Tölke) 07. **Red:** Festzeitg f. d. XII. Deutsche Bundesschießen 97; Festschrift f. das X. Deutsche Turnfest 03; Festschrift z. 16. Deutsch. Geographentag 07.

Reicke, Georg, BP., ♆, Roman, ⊙, Dr. jur., RegR., II. Bürgermeist. Berlin W, Lützow-Ufer 1. (Königsberg i. Pr. $^{26}/_{11}$ 63.) **V:** Winterfrühling, G. 01; D. grüne Huhn, R. 02, 4. A. 04; Im Spinnenwinkel, R. 03, 3. A. 04; Märtyrer, Dr. 04; Schusselchen, Dr. 05; Der eigene Ton, R. 06, 3. A. 07.

Reicke, Johs., ⁂, Dr. phil., Biblioth. a. d. Kgl. UBibl. Göttingen. (Königsberg i. Pr. $^{7}/_{3}$ 61.) ()

Reif, Joh. Ewald (Ps. Johann Ewald), 𝒻, Kritik, ♆, **Ue:** F, Red. an d. „Berliner Morgenpost". Berlin W, Siegmundshof 5. (Wien $^{29}/_{1}$ 82.) ()

Reifferscheid, Alexander, Germanistik, Dr. phil., o. UP., GehRegRat. Greifswald, Wiesenstr. 59, in d. akademischen Ferien: Ostseebad Lubmin, Villa Sibylla. (Bonn $^{2}/_{6}$ 47.) **V:** Lexik. syntakt. Untersuch. üb. d. Partikel ge- 71. **H:** Zwei Aachener hist. Ged. d. 15. u. 16. Jahrh. 74; Urkund. z. Gesch. d. deutsch. Privatrechts I 74, 2. A. 81; E. v. Groote 75; Kölner Volksgespr., Probe 76; H. Rückerts kl. Schriften 77 II; Freundesbriefe von W. u. J. Grimm 78; Westf. Volkslieder in Wort u. Weise mit liedervergl. Anm. 79; Briefe v. J. Grimm an H. W. Tydemann 8 Edda übers. v. K. Simrock, 9. verb. A. 8 Quellen zur Gesch. des geist. Lebens Deutschland während d. 17. Jahrh., Briefe G. M. Lingelsheims, M. Berneggers u. ihrer Freunde 89; Marcus-Evangelion Luthers nach der Septemberbib mit den Lesarten aller Originalausg. 8 Nibelungenlied übers. v. K. Simrock, 4 verb.-A. 89; Chronik d. Univ. Greifswald u. F. 90 f. II; Mitteilungen aus Hss. d St. Nikolai-Kirchenbibl. zu Greifswald 0 Geistl. u. Weltl. in mnd. Sprache nach Emder Hs. N. 64 04; Neun Texte z. Gesch d. religiösen Aufklärung in Deutschland währ. des 14. u. 15. Jahrh. 05.

Rein, R., s. Leppin, Rudolf.

Reimann, Arnold, Humanismus u Reformations♚, Dr. phil., GObLehrer Luisenstädtischen Gymn., Doz. a. d. Humboldt-Akad., Hrsg. d. „Deutsch. Bücherei" Berlin S 59, Hasenheide 77. ($^{10}/_{10}$ 70 **V:** Pirckheimer-Studien 00. **H:** Reuter Ut mine Stromtid, 3 Teile, mit erklär. Anmerkungen 05; Ed. v. Hartmann, Sonnenfragen 07 III.

Reimann, Carl, ▮•, Volkswohlfahrt Lehrer. Dresden-N., Förstereistr. 2 II. (Siegendorf b. Liegnitz $^{25}/_{5}$ 57.) **V:** Liebe d. deutsch. Volkes z. Wilh. I., G Wilh. II. u. s. Volkswohlbestrebgn; Pflege d. Heimats- u. Vaterlandsliebe 3. A.; D. orthograph. Übngn in d. Volksschule; D. Nachahmungstrieb u. s. Behandlung dch. Erzieh. u. Lehrer, 2. A.; Reform d. naturkundl. Unterr. nach Fr. Jung Die Staatseinrichtungen; Der heimatkundliche Unterr. in d. Volksschule 0 Führer durch d. Fortbildungsschullit. 0

Reimar, R., s. Glaser, Adolf.

Reimer, Edmund (Ps. R. Sternberg Sir Edmund Ironside, Edmond Sternberg), ♆, ⊙, Roman, 𝒻, Kritik, ⁂, **Ue:** EHollFTschech. Auf Reisen. (Sternberg i. Mähr. $^{28}/_{9}$ 79.) **Ue:** Katherine Mackay, Gabrielle (m. José de Mont) 04; Der Stein des Schicksals (mit Hedwig Neu) 05. **V:** Avalone, ein Traumspiel 05. **H:** Der Olmützer Dichterkreis 04.

Reinérdes, Ernst Edgar, ♆, ⊙, 𝒻, Cell i. Hann., Poststr. 8, z. Zt. Berlin Auguststr. 39 III. (Bentheim $^{21}/_{7}$ 75.) Klingende Akkorde 01; Schicksalskampf 0 Das schlafende Mädchen, Dr. 04; D Nacht des Todes, Nn. 05.

Reinmichl, s. Rieger, Sebast.

Rein, Heinrich, s. Reinhofer, Hugo.

Rein, Johs. Just., ◍, Kunstgewerb Dr. phil., o. UP., GRegR. Bonn Buschstr. 63. (Rauenheim $^{27}/_{4}$ 35.) Gegenwärtiger Stand d. Seidenbaues 6 D. Nakasendo 79; Japan nach Reisen Studien im Auftrag der Königl. Preu

gierung: I. Natur u. Volk 81, 2. A. 05, Land- u. Forstwirtschaft, Industrie u. ndel 86; Geogr. u. naturwiss. Abhandlgn 2; Asien in Scobels Geogr. Handbuch Beiträge z. Kenntnis d. span. Sierra vada 99.

Rein, Wilh., ✠, Dr. phil., Litt. D., o. nlV., Hrsg. d. „Zeitschr. f. Philos. u. dag.". Jena. (Eisenach $^{10}{}_{8}$ 47.) V: dag. Studien 77/79, n. F. 80/93; Niepers Grundsätze d. Erziehung 78/79, 2. 82 83; Ottos pädag. Zeichenlehre 73, A. 84; Theorie u. Praxis d. Volksschulterr. 78/85, 7. A. 00/06 VIII; Leben thers 83; Lesebücher, 1.—4. Schuljahr 06; Slg. hist. Ged. 85; Brzoska, Notndigkeit u. Einrichtg pädag. Seminare d. Univ., 2. A. 87; Gesch. d. Zeichenterrichts, 2. A. 88; Aus d. pädagog. Uminn. I—XII Jena 88/06; System d. dag. im Grundriß 91, 4. A. 05; Am de d. Schulreform? 93; Z. Schulaufsfrage 94; Enzyklop. Handb. d. Pädagik 99 VIII, 2. A. 06; System d. Pädagik I 02, II 06; Ethik u. Volkswirtschaft Grundr. d. Ethik 03, 2. A. 06; Deutsche ulerziehung 07 II.

Reindl, Georg, popul. geographische u. log. Aufsätze, Postadjunkt. München, belsbergerstr. 53 IV r. (ebda $^{13}{}_{8}$ 76.) ( )

Reinecke, Adolf, ✓, Hrsg. d. „Heimdall". rlin-Zehlendorf (Wannseehn), Eichenhof. (Berlin $^{13}{}_{6}$ 61.) V: Verutschungs-Wörterbuch der Kunst- und schäftssprache d. deutsch. Buchh. u. d. w. Gebiete 86; Nachteile u. Mißstände Fremdwörterei 88; Mitteil. d. Deutsch. rachvereins 90—94; Mitteil. d. Allg. utsch. Schriftvereins 90—96; Kleiner utsch-völk. Leitfad. 01; Deutsche Wiegeburt 01.

Reinecke, Carl, Musik, Dr. phil. h. c., of. Leipzig, Querstr. 14. (Altona $^{23}{}_{6}$) V: Was sollen wir spielen? 86; Aphomen üb. die Kunst zum Gesang zu beiten 90; Z. Wiederbelebung d. Mozartn Klavierkonzerte 91; Die Beethovenn Klaviersonaten; Ratschläge u. Winke . musikal. Jugend 99; Und manche liebe natten steigen auf 00; Meister der Tonst: Mozart, Beethoven, Haydn, Weber, humann, Mendelssohn.

Reinecke, Franz, Naturwiss., Kolonialtsch. (Samoa), Dr. phil., Red. an d. chles. Ztg". Breslau 13, Viktoria94. (Raatz $^{30}{}_{8}$ 66.) V: Die Knospenlage Kompositen 91; D. Pflanze 99; Samoa D. wirtsch. Entwicklg Samoas 02. ( )

Reinecke, Wilh., Dr. phil., ✍, Stadtbibar. Lüneburg. (Göttingen $^{6}{}_{11}$) V: Gesch. d. Stadt Cambrai 96; Lünegs ältestes Stadtbuch u. Verfestungsister 03; Lüneburger Museumsblätter, Heft 1—4 04 ff.; Kunstdenkmäler der Stadt Lüneburg (geschichtl. Teil) 06.

Reiners, Adam (Pf. Dr. Purior), (t.), ✍, ⊙, Liturg., kath. Pfr. Luxemburg. (Clerf $^{10}{}_{11}$ 49.) V: Echternacher Volkssagen 80; Tropen, Prosen, Präfationsgesänge d. feierl. Hochamtes im MA. 84; Die Pflanze als Symbol u. Schmuck im Heiligtume 86; Der Jerusalem-Pilger in Konstantinopel 03; Illustrierte Erzählgn 04; Das hl. Meßopfer 05 u. 06 u. v. a.

Reinfels, Hans v., s. Januszkiewicz, H. v.

Reinfried, Karl, (t.), ✍, Pfr. Moos, Baden. (Bühl $^{25}{}_{4}$ 42.) V: D. alte u. d. neue Pfarrkirche zu Bühl 75; Stadt Bühl 77; Gesch. der Abtei Schwarzach 89/92 II. ( )

Reinhard, Frl. Lina, (k.), Opern- u. Konzertber., ✓, Uc: E. Gotha, Schützenallee 20. (ebda $^{12}{}_{4}$ 29.)

Reinhardstoettner, Karl v., roman. Gramm. u. Lit. ✍, ✠, Dr. phil., ThSch.-Hon.P. München, Pappenheimstr. 17. (ebda $^{26}{}_{3}$ 47.) H: resp. V: Camoens Lusiaden, krit. Ausg. 74; Camoens 77; Ital. u. portug. Gramm.; Antike Klassiker in ihr. Einflusse a. d. mod. Lit., I. Plautus 86; Slg. span. u. port. Neudrucke 15. u. 16. Jh. Aufsätze u. Abhdlgn 87; Hist. do Santo Graal, Wienerhdschr. 1594, 87; Jahrb. f. Münchener Gesch. 87/90; Bayr. Bibliothet 89 ff. XXX; Forsch. z. Kultur- u. Lit.-Gesch. Bay. 93/07 XV; V. Bayerwalde, Erz. 97/07 IV; Portug. Literaturgesch. 04. Uc: Bartoli, Gesch. d. ital. Lit. 81/83; Negri, D. Politik d. Altert. 82 I; Casati, Zehn Jahre in Aquatoria 90 II.

Reinhardt, August v., GenMaj. a. D. Cannstatt, Uhlandstr. 6. (Schömberg i. Württ. $^{7}{}_{10}$ 27.) V: Auf d. Lebensweg 81; Offener Brief über die Ziele der Freimaurerei 93; Judenfrage u. Freimaurerbund 94; Johannisblüten, G. 95; D. Pflege d. reinen Menschentums 04; Humanität im Kriege 05.

Reinhardt, Georg, s. Klemm, Hermann.

Reinhardt, Leopold, klass. Ψ, Dr., Prof. GDir. Wohlau i. Schles. (Greifswald $^{18}{}_{2}$ 50.) V: De retractatis fabulis Plautinis 72; Interpolationen im 1. Buch von Ciceros Offizien 85; Die Quellen von Ciceros Schrift de deorum natura 88; Untersuchgn üb. Ciceros Offizien 93; M. Tulli Ciceronis oratio pro Plancio (für den Schulgebr.) 02; Bemerkungen zu Ciceros Rede für Plancius 03.

Reinhardt, Paul, s. Rheinhardt, P. G.

Reinhart, Hans, ✠. Winterthur, Schweiz, Rychenbergstr. 3. (ebda $^{18}{}_{8}$ 80.) V: Frührot, G. 02, 2. A. 06; Der Tag, G. 03, 2. A. 06; Alfred Mombert, Der Denker (Studie) 03.

Reinhart, Josef, ✠, Dialektstück, Nov., Bezirkslehrer. Schönenwerd i. Kan-

von Solothurn. (Rüttenen $^{1}/_{9}$ 75.) V: Liedli ab em Land 97, 2. A. 07; Burechoft 98; Geschichtli ab em Land 00; Heimelig Lüt 05; Der Meitligranitzler 06; D' Frau Wätterwald, Lsp., 1. u. 2. A. 07; Stadt u. Land, Erz. 07.

Reinhofer, Hugo (Pf. Heinrich Rein), ✍, Dorfgesch., Red. d. „Bauernbündler". Graz, Hauptplatz 14 II. (Trient $^{11}/_{3}$ 66.) V: Agrar. Feldpredigten 02; Leere Ausreden 03; Studien über den Abschluß des österr.-ung. Handelsvertrages mit Bulgarien 04; desgl. mit Rumänien 04; desgl. mit der Schweiz u. Belgien 05; desgl. mit Großbritannien mit seinen Besitzgn 06. ()

Reinhold, Georg, kathol. Dogmatik u. Apologetik, D., Dr. phil., o. UP. Wien VIII, Hamerlingplatz 4. (Altenteich $^{29}/_{4}$ 61.) V: Örtl. Gegenw. Christi in d. Eucharistie d. hl. Thomas v. Aquin 93; Streitfrage üb. d. phys. oder moral. Wirksamkeit d. Sakramente 99; Wesen d. Christentums 01; Welt als Führerin z. Gottheit 02; Gottesbeweise u. ihr neuester Gegner 02; Theologia fundamentalis 05; D. alte u. d. neue Glaube 07.

Reinhold, Hermann, s. Jockisch, Herm. Reinh.

Reinhold, Siegfr., s. Zapf, Georg.

Reinhold, Werner, s. Köhrer, Erich.

Reinicke, Max, ♔, ◉, ⌨, ✍. Plauen i. V., Neundorferstr. 86 III. (Freiberg $^{14}/_{7}$ 56.) H: Hohmanns Wegweiser. ()

Reiniger, Max (Pf. Alfons Mark), Herbart-Zillersche ▮•, Lehrer. Dobien bei Wittenberg. (Dahme, Mark $^{30}/_{6}$ 79). V: Streitfragen d. Religionsunterrichts im 1. Schuljahr 03; Pädagog. Abhandlgn u. Vortr. I 04, II 06; Bibl. Geschichten f. d. Unterstufe 04; Heimatkundl. Unterricht 04; Konzentrische Kreise u. Konzentrationen 04; Fr. Eb. v. Rochow, der Reformator d. preuß. Landschulwesens 05.

Reininghaus, Hugo v. (Pf. f. Belletrist. Manfred Alstura), Kunst♔, Nov., Ψ. Meran i. Tirol, Obermais. V: Malerei der Alten im Gesichtswinkel der Modernen; Kunst u. Proletariat; Entwicklungserscheinungen der modernen Kunst; St. Hubertus 03; Frühlingsecho und Herbstschauer, G. 05; Die Perle Antiums, 2. A. 05.

Reinisch, Leo, Ψ, Dr. phil., o. UP. i. Ruhestand, HofR. Wien VIII, Feldg. 3. (Osterwitz $^{26}/_{10}$ 32.) V: D. Name Ägypt. bei Semiten u. Griechen 59, in d. Pharaonenzeit 61; Grabinschr. d. Priesters Ptahemwa 63, d. Hierogrammaten Schai 64; Ägypt. Denkmäler in Miramar 65; Zweisprach. Inschr. v. Tanis 66; Ägypt. Chrestomathie 70/72; Einheitl. Ursprung d. Sprachen d. Alten Welt 73; Gramm. u. Wörterb. d. Barea-Sprache 74; Ägypt. Priestert. u. Ausbildg d. Lehre v. d. Einheit Gottes 78; Gramm. d. Saho-Spr. 78; Nuba-Spr. 79; Sprache d. Irob-Saho 79; Kunama-Spr. 81, 90; Gramm. d. Bilin-Spr. 82; Texte d. Bilin-Spr. 83; The Gospel of Mark in the Bilin or Bogos language 83; D. Chamir-Spr. 84; Quara-Spr. 85; The Gospel of Mark in the Quara or Falasha language 85; Afar-Spr. 86; Wörterb. d. Bilin-Spr. 87; Kafa-Spr. 88; Texte d. Saho-Spr. 88; Wörterb. d. Saho-Spr. 90; Das Zahlwort vier u. neun in den chamitisch-semit. Sprachen 91; Bedauye-Spr. in NOAfrika 93; Wörterb. d. Bedauye-Spr. 95; Blick auf Ägypten u. Abessinien 96; A. W. Schleichers Somali-Texte 00; Somali-Spr.: I. Texte 00, II. Wörterb. 02, III. Gramm. 03; Dschäbärti-Dialekt d. Somali-Spr. 04.

Reinke, Johs., ✍, Essays, Dr. phil., o. UP., GRegR., Mitgl. d. Pr. HH. Kiel, Düsternbrook 17. (Ziethen $^{3}/_{2}$ 49.) V: Morpholog. Abhandlungen 72; Lehrb. d. Botanik 80; Atlas deutsch. Meeresalgen 89; Die Welt als Tat 99; Einleitg in d. theoret. Biologie 01; Philosophie der Botanik 05; Die Natur u. Wir 07.

Reinke, Steph., Naturw., ✍, ▮•, Sem.-Oberlehrer. Münster i. W., Am Coerdeplatz 8. (Beckum $^{27}/_{5}$ 63.) V: Wandergn in Gottes Natur 95, 2. A. 04; Christoph von Schmid als Jugendschriftsteller 06. **Bearb:** Crüwells Lesebuch f. kath. Volksch. 03; Gehrig, Lesebuch für ländl. Fortbildgsschulen 07.

Reinsberger, C., s. Brieke, Ernst.

Reinwald, Leonh., ♫, Kompon. Döhreu-Waldheim bei Hannover, Roßkampstr. 3. (Hannover $^{8}/_{12}$ 65.) V: D. beid. Spione, Optte 94; Schuld und Sühne, Sch. 03. ()

Reinwarth, Julius, Belletr. Prag-Weinberge, Manesg. 1059. (Gottesgab $^{24}/_{5}$ 67.) V: Anton Ohorn 02. H: Friedr. Bach, G. 00.

Reisch, Emil, antike Kunst- u. Kult.♔, Dr. phil., o. UP. Wien, Univers. (ebda $^{28}/_{9}$ 63.) V: De musicis Graecorum certaminibus 85; Griech. Weihgeschenke 90; Führer durch d. Antikenslgn. Roms (mit Helbig) 91 II, 2. A. 99; Das griech. Theater (m. Dörpfeld) 96; Philostrati min. Imagines et Callistrati Descriptiones (m. C. Schenkl) 01. ()

Reischach, Frau Gräfin Elisabeth von, geb. v. Eicke u. Polwitz, ASV., Erzählgn auf hist. Grundl., Majorsgattin. Stuttgart, Stafflenbergstr. 24 p. (Marschwitz b. Ohlau i. Schles. $^{28}/_{1}$ 62.) V: Die Zwingergarde, 1. u. 2. A. 04; Die Zavelsteiner, Lebensbilder aus ernster Zeit 06; Hohenzollern im Riesengebirge 07.

Reiser, Karl A., Sagen- u. Volksde,

phil., kgl. Prof. M ü n c h e n, Liebig-
16 III. (Roman $^{18}/_{4}$ 53.) **V:** Führer
ch Hindelang u. d. Allgäu 93, 2. A. 97;
gen, Gebräuche u. Sprichwörter des
gäus 94/01 III. ()

Reifert, Karl, (k.), Ψ, Dr. phil., GP.
ürzburg, Franzludwigstr. $7^{1}/_{2}$. (Al-
au i. B. $^{8}/_{6}$ 57.) **V:** Zur Attraktion der
lativsätze in der att. Prosa 88; Zum
tsch. Unterr. in den beiden unteren
muasialkl. 90; Statist. Jahrb. d. human.
echn. Unterrichtsanst. Bayerns 91 f. II;
schenb. für Lehrer an höh. Unterrichts-
talt. 88, 18. Jahrg. 06; Deutsch. Kom-
rsbuch, hist.-krit. Ausg. 96, 3. A. 04;
utsche Lieder, Klavierausg. d. Deutsch.
mmersb. 00, 2. A. 06; Kleiner Liederschatz
. deutsche Jugend 01, 3. A. 05; Liederb. f.
eutsche Volk 02; Lehr- u. Übungsb. der
belsbergerschen Stenographie: I Ver-
rsschrift 03, II Redeschrift 03; Ergän-
ngsheft zu d. Deutsch. Liedern 05; Frei-
rger Gaudeamus (Liederb.) 07.

Reismann-Grone, Th., ✍, ✉, ⚓, Dr.
il., Besitzer d. „Rhein.-Westf. Zeitg".
ena a. R. ($^{30}/_{9}$ 63.) **V:** Gesch. d. Graf-
ait Tecklenburg 90; Arbeitseinstellung
d. Kohlengruben Durhams 92; Berg-
eiterbewegung d. niederrhein.-westf.
chen 90/93; D. wirtschaftl. Gemein-
aft 93; Kohlenkartelle 94; D. deutsch.
ichshäfen u. d. Zollbündnis u. d. Nie-
erlanden 99; Die slav. Gefahr in der
tmark 99; Festlandspolitik oder Kolo-
alpolitik 05.

? Reisner-Cepinsky, Victor Frhr. v., ♉,
v., Roman, Hrsg. v. „Fröhliche Kunst".
erlin W, Neue Winterfeldtstr. 1.
sek i. Slavon. $^{21}/_{11}$ 60.) **V:** Juraj Dragu-
owitsch, R. 96; Feudalherren, Sittensp.
; Herrenrecht, N. I 97; Ehreuräuber, N.
; Otmica, N. 98; Nazarener, N. 98;
ttmeister Hartring, Sch. 98; Ein auge-
hmes Erbe, R. 99; Komödianten-Ehe,
v. 00; D. Unschuld, N. 01; Heiß. Boden,
01; Slavon. Dorfgesch. 02; Mama
ichtsinn, R. 03; Tolle Chosen, Satiren
; Künstler-Ehe, R. 06. **Ue:** Boccaccio
; Casanova 01; Mysterien von Paris 01.

Reiß, Jos. (Pf. Freund d. Wahrheit),
), AV., Volksschr., ✍, Red. d. „Ipf- u.
gst-Ztg". E l l w a n g e n. (Abtsgmünd
^{10} 68.) **V:** Der Jesuit kommt, 3. A. 92;
suiten u. Jesuitenschulen 94.

Reiß, Wilhelm, ⚉, Dr. phil., GRegR.
chloß K ö n i t z i. Thür. (Mannheim 38.)
: Totenfeld v. Ancon in Peru (mit
übel) 81 f.; Geolog. Studien in Colombia
/99 III; Hochgeb. in Ecuador 92/01 II.

Reissenberger, Karl, ✍ u. Lit. ✍, Dr.
il., RegR., Staatsoberrealsch.-Dir. a. D.
raz, Katzianerg. 7. (Hermannstadt $^{21}/_{2}$
.) **V:** Hartmanns Rede v. Glauben 71;
Z. Krone Heinrichs v. d. Türlin 79; Bilder
aus d. Vergangenh. d. Siebenbürg. Sachsen
79; Siebenbürgen in Wort u. Bild 81;
Reinhart Fuchs 86; Goethes Reineke 89;
Des hundes nôt 93.

Reissert, Osw., Dr. phil., Realgymn.-
Dir. H a r b u r g a. Elbe, Haakestr. 22.
(Fülme $^{26}/_{3}$ 61.) **V:** Syntakt. Behandl. d.
zehnsilb. Verses im Alexius- u. Rolandsliede 84; Höhere Mädchensch. 86; Notstand
d. höh. Mädchensch. 87; Otto mit d. Barte
92; Dämmling 92; Hannov. Tourist 97,
10. A. 04.

Reiswitz, Willy Frhr. v. (Pf. W. Heinrich); W. v. Grabowka; Sagitta), PA., ✉,
✓, Politik, Gen.-Sekr. des Arbeitgeber-
Verbandes, Chefred. d. „Deutsch. Arbeitgeberztg". N e i n b e k b. Hamburg. (Danzig
$^{11}/_{9}$ 59.) **V:** Feder u. Degen, N. 89; D. Kampf
um d. Liebe 99; Heitere Gesellen 02; Ich
hatt' einen Kameraden 02; La canny 02;
Deutsche Industrie u. d. Arbeitsnachweis
02; Gründet Arbeitgeberverbände! 04;
Generalstreik? Ein Rückblick auf den Marseiller Hafenstreik 04. ()

Reiter, Siegfried, klass. Ψ, Dr. phil.,
UDoz. a. d. deutsch. Univ. u. k. k. GP.
P r a g - W e i n b e r g e 916. (Neu-Raußnitz $^{12}/_{2}$ 63.) **V:** De syllabarum in trisemam longitudinem productarum usu
Aeschyleo et Sophocleo 87; Drei- u. vierzeit. Längen b. Euripides 93; D. Abschiedsrede der Antigone 98; Euripides, Iphigenia auf Tauris, m. Erläut. f. d. Privatlektüre 00; Zur Ethmologie von elementum 00; Textkritisches zu Ciceros Orator,
Noch einmal elementum 03; F. A. Wolf
u. D. Ruhnkenius 06. **H:** F. A. Wolfs
Briefe an Goethe 06.

Reiterer, Karl (Pf. Karl von Wald),
(k.), Erzähl., Ethnographie, Topographie.
W e i ß e n b a c h b. Liezen, Steiermark.
(Graz $^{17}/_{9}$ 60.) **V:** 's Auswürfl, Dr. 95;
Alplerblut, Erz. 02; Ennstaler Führer 05;
Murtaler Führer 05; Ill. Führer durch
Obersteiermark, einschließlich Graz und
Oststeiermark 06; Ennstaler Gsangeln 06;
Illustr. Führer durch Steiermark 07; Unser
Steirerland 07.

Reitler, Marzellin Adalbert (Pf. Emil
Arter), ⚇, Eisenbahnlit., Sozialreform,
Eisenbahnbetr.-Dir. W i e n I, Dorotheerg. 6. (Prag $^{17}/_{6}$ 38.) **V:** Aglaja, Sch.
77; Art. V d. Dienstordng, Dr. 77; Pikante Enthüllgn, Sch. 77; Damenwahl,
Lsp. 79; Duelle, Sch. 80; Wer war's,
Schw. 81; D. Seuektus od. uod. Versicherungsanstalten, Sch. 81; Ich oder Du, Sch.
82; Stadtrat Donning, Lsp. 83; Rich. Solingen, Sch. 83; Prof. Rombachs Ehrentag, Lsp. 83; Familie Rodemann 84; S.
Fehltritt, Lsp. 84: D. Vater d. Medea,
Lsp. 85; Ihr Mittel, Lsp. 85; Marion, Lsp.

36; Goldene Mittelstr., Lsp. 88; Papa Noltes Ideen, Schw. 92; Linderung menschl. Elends 95; D. neue Verein, hum. soz. Erz. 96; D. Bauernfeind, Volksop. 96; Die Stellvertreterin, Vst. 98; D. wilde Klub, P. 98; Hedwigs Verlobung, Schw. 99; D. Mormonenbraut, kom. Singsp. 00; Fräul. Medea, Optte 03; Briefe von Selbstmördern 04; Briefe von Verbrechern 06.

Reitterer, Frz. X. (Ps. Frz. v. Friedberg, Fritz Rohrer, Gabriel von Stein, Franz Baumgartner usw.), DÖSchG., Nov., ♂, Inh. d. Verlagsanstalt „Moldavia", Hrsg. d. „Dorfboten" u. d. „Südböhmisch. Volksztg". Budweis, Böhm. (Friedberg i. Steierm. $^{21}/_{9}$ 68.) **V:** D' Hausnoda, Schw. 90; D. Winkelschreiber, Char.-B. 90; Andr. Hofer, Tr. 91; Der Schriftsteller, Sch. 92; Meine tote Frau, N. 96; Durch Liebe zum Siege, Erz. 96; Bauern, seit einig! Ein Mahnwort 98; Auf zur Tat, 2. A. 99; Wohin mit Österreich? Eine zeitgem. Frage 99; Brauchen wir eine eigene Bauernpartei? 00; Die neuen Reichsratsabgeordn. u. ihre Gegenkandidaten 02; Leo Scheller, Sch. 03; Böhmens Steuerleistung 2. A. 04; Die wilde Eh'! Vst. 06. ()

Reitterer, Theodor, DÖSchG., engl. Sprache u. Lit., Dr. phil., k. k. Realschul-Prof. Wien VIII, Florianig. 2. (ebda $^{5}/_{1}$ 69.) **V:** Leben u. Werke Pet. Pindars 00.

Reitzenstein, Rich., klass. Ψ, Dr. phil., o. UP. Straßburg i. E., Herderstr. 27. (Breslau $^{2}/_{4}$ 61.) **V:** De scriptorum rei rusticae qui intercedunt inter Catonem et Columellam libris deperditis 84; Verrianische Forschgn 86; Supplementa ad Procli commentar. 89; Epigramm u. Skolion 93; Gesch. d. griech. Etymologika 97; M. Terentius Varro u. Johannes Mauropus von Euchaita 01; Zwei relig.-gesch. Fragen nach ungedruckt. griech. Texten d. Straßb. Bibliothek 01; Poimandres, Studien z. griech.-ägypt. u. frühchristl. Lit. 04; Hellenistische Wundererzählungen 06; D. Anfang d. Lexikons d. Photios 07. ()

Reizenhofen, E. v., s. Fajkmajer, Elise.

Rekittke, Helene, s. Gemmel, Helene.

Reko, Victor A., ♆, Ψ, ⁂, 𝒻, Kritik, k. k. Supplent. Klosterneuburg, Wienerstr. 10. (Wien $^{5}/_{8}$ 80.) **V:** Prinzessin Seele 03; Psychische Beeinflussung 04; D. Geheimnisse d. Suggestion 04; Die Kraft d. Geistes 04; Mein Geheimsystem 05, 2. A. 06; Geistiges Training 05; Der persönl. Einfluß 05; Schlummernde Fähigkeiten u. geheime Seelenkräfte 06; Einige neuere Versuche mit Sprechmaschinen 06. **H:** Deutsch-österr. Künstler- u. Schriftstellerlexikon, 2. Bd. 06. ()

Relda, Max, s. Adler, Max.

Reling, Hrm., ⚓, Vorsteher der Kgl. Präparandenanstalt. Quedlinburg (Aschersleben $^{15}/_{12}$ 53.) **V:** Uns. Pflanzen nach ihren deutsch. Volksnamen, 4. A. 04 Gebiet der drei Gleichen 06; Anstandsbüchlein 97; Aus d. Gebiet d. drei Gleichen G. 00, 2. A. 03; Vorbereitgn zu den bibl Gesch. 00, 3. A. 07; Deutsch. Lesebuch f. Lehrerbildungsanstalten (m. Girardet u. Puls) I/II 03, 5. A. 07.

Rellstab, Ludwig, Elektrotechnik, Dr phil., Obering. d. Telephonfabrik A-G vorm. J. Berliner. Hannover, Blumenhagenstr. 13. (Kiel $^{14}/_{7}$ 73.) **V:** Das Fernsprechwesen 02; D. elektr. Telegraphie 03. (

Rellüm, s. Müller, Ludw., Magdeburg.

Relly, E., s. Allesch, Elly.

Remak, Ernst, Neuropathologie, Elektrotherapie, Dr. med. a.o. UP. Berlin W, Potsdamerstr. 133. (ebda $^{26}/_{5}$ 49. **V:** Üb. die Lokalisation atrophischer Spinallähmungen usw. 79; Grundriß d. Elektrodiagnostik u. Elektrotherapie 95; Neuritis u. Polyneuritis 00.

Rembert, Karl, ♔, Dr. phil., ObLehr Crefeld. (Baukau b. Herne $^{8}/_{1}$ 68.) **V:** Die Wiedertäufer 93; Die Wiedertäufer i. Herzogtum Jülich 99. ()

Rembrandt, G., s. Geißler, Friedr. J. Kurt.

Remer, Paul, BP., Kritik, Nov., ♆, Dr. phil., Hrsg. von „Die Dichtung", Molchowhaus b. Altruppin. (Godow b. Waren $^{16}/_{6}$ 67.) **V:** D. freien Rythmen in Heines Nordseebildern 89; Unterm Regenbogen 94, 3. A. 05; Unter fremder Sonne 96; Th. Storm als nordd. Dichter 97; Frau Sonne 97; Johanniskind 99; D. Buch d. Sehnsucht 00; Osterglocken 01; D. Aehrenfeld 04; Detlev Liliencron 04; Fr. gold. Fülle 06. **H:** Matthias Claudius 03.

Remling, Konr., ♂, Roman. Berlin SW 29, Kloedenstr. 8 I. (ebda $^{24}/_{6}$ 76.) **V:** D. Weg d. Märtyrers, R. 07.

Remmo, L., s. Ommerborn, Karl.

Remy, Nahida, s. Lazarus, Nahida Ruth.

Renard, s. Flemming, Hans, Berlin Steglitz.

Renatus, Joh., s. Wagner, Johs. Andr.

Renaud, Th. (Ps. Theodor Vulpinus), ♆, Ue: FL, GReg.- u. SchulR. a. D. Straßburg i. E. (Erlangen $^{6}/_{2}$ 44.) **V:** Zeitged. 71; Bassledang 77; Carmina faceta 80; Vivamus 82; Fridericus redivivus 86; Franz.-deutsch. Liederbuch 86 Catull, Properz, Tibull 89; Gunther Ligurinus 89; D. Hauschronik K. Pellikan v. Rufach 92; J. Fabricius Montanus 94 F. Kappler 96; Auslese (Lieder, Bilder u. Sprüche) 00; Legenden 05. ()

René, E., s. Druskowitz, Helene v.

Renfer, Herm., ⅄, ∩, Dr. phil., Pro an d. Handelsakademie. St. Gallen

Tannenstr. 3. (Biel, Kt. Bern $^{9}/_{5}$ 74.) V: Die Definitionen d. Vernouillischen Funktion 00; Die Funkentelegraphie 04; Über Pensionskassen 07.

Reuker, Felix, ⊙, ♆, ✓, Hum. Dresden-Striesen, Wartburgstr. 31. (Leipzig $^{2}{}_{12}$ 67.) V: Zahlreiche Lustspiele Schwänke u. a. ()

Reun, Amilian, (k.), Ψ, Bibliogr., ♆, Dr. phil., StudR. Landshut i. Bay. (Imst i. Tir. $^{2}{}_{8}$ 51.) V: D. griech. Eigennamen b. Martial 89; IV., V., VI. Bayr. Programmverzeichn. 90, 96 u. 03.

Rennecke, Frl. Pauline (Pf. P. v. Wickerode.) Rostock, Friedr. Franzstr. 58a. V: Schulgenoss. od. versch. Vaterunser 88; D. Liebe bessert 00; D. kl. Versorger 00; Liebes, Loses u. Lustiges vom klein. Volk 05; Aus Dr. Martin Luthers Leben u. Hausalt, G. 07.

Renner, Gustav, ♆, Nov., ⊙. Berlin-Wilmersdorf, Güntzelstr. 43. (Freiburg i. Schl. $^{17}{}_{10}$ 66.) V: Ges. Ged. 4; Ahasver, Dichtg 04; Merlin, Dr. 05. ()

Renner, Hugo, ∴, Dr. phil., Hrsg. u. Begründer d. „Philos. Wochenschrift u. Literatur-Ztg". Charlottenburg, Kantstr. 49. (Polkwitz i. Schles. $^{30}{}_{12}$ 76.) V: Benekes Erkenntnistheorie 02; Das Wesen der Philosophie u. die Kultur 05. ()

Renner, Ludw., Schriftst. u. Komponist, Hrsg. d. „Allgem. Korresp. f. Kunst". Berlin W 50, Nachodstr. 35 II. (Hamburg $^{1}{}_{10}$ 68.) ()

Renorga, s. Groner, Auguste.

Renthe-Fink, Frau A. v. (Pf. Curt Eckerg), Roman. Potsdam, Albrechtstr. V: Feuerfest, hum. R. 96, 2. A. 07. (*)

Rentsch, Margarethe, jetzt: Hagen, Frau Karg.

Rentschka, Paul, (k.), Katechetik, D., Kaplan. Dresden, Schloßstr. 32 III. (Bautzen $^{18}{}_{1}$ 70.) V: Die Dekalogkatechese des hl. Augustinus 05.

Rentz, Alfr. Frhr. v., ✓, ✍, Krit., Feuillet.-Red. d. „Schles. Ztg.". Breslau IX, Fiedlerstr. 14 II. (ebda $^{1}{}_{10}$ 58.) V: Aus dem ersten Jahrh. d. „Schles. Provinzialressource 1800—1900".

Rentz, Marga Freifrau v., Nov., Kritik Jugendlit. Breslau IX, Fiedlerstr. 4 II. (Schreiberhau $^{28}{}_{4}$ 71.) V: Die goldene Kette, Nn. u. Skn. 06.

Renz, Adolf (Pf. Alexander von Waschich), Roman, Nov., Epos, ✍, Dr. phil., Red. Insel Reichenau. (Jordanbad b. Biberach a. Riß $^{26}{}_{7}$ 62.) V: Irmengards, e. Sang vom Bodensee 06. *

Renz, B., s. Behrens, Hugo.

Renz, Frl. B. Clara, Ethnogr., Hrsgin der „Völkerschau", Dr. phil. Münster W., Langenstr. 3. (Altenstadt $^{12}{}_{12}$ 63.) V: Eine schwäb. Philosophin diesseits u. jenseits d. Ozeans 00; Liebe b. Naturvölk. 01. Ue ins Engl.: Hetzel, Geschichte für arme Menschen 01. ()

Renz, Franz Ser., (k.), ✝ (Dogmatik), D., v. UP. Breslau, Tiergartenstr. 48. (Altenstadt a. Iller $^{3}{}_{10}$ 60.) V: Opfercharakter der Eucharistie nach d. Lehre d. Väter d. ersten 3 Jahrh. 92; Geschichte des Meßopferbegriffs 01 u. 02.

Renz, L. O., s. Lorenz, Maria.

Resa, Fritz, ♪, Dr. phil., RGOberlehrer. Berlin-Halensee, Bornimerstr. 18. (Breckerfeld i. Westf. $^{13}{}_{10}$ 72.) V: Prolegomena zu Nath. Lees Trauersp. Theodosius 03; Nathaniel Lees Trauersp. Theodosios or the Force of Love 04; Theolog. Studium u. pfarramtl. Examen in Cleve-Mark, Beitr. z. Bildungsgesch. des 18. Jahrh. 05; Die Propheten, Erlesene Worte aus ihren Werken 06; Jesus der Christus, Bericht u. Botschaft in erster Gestalt; m. Sonderabdr.: D. Reich Gottes 07.

Resa, T., s. Gröhe, Theresa.

Resch, Alfred, ✝, Dogmatik, neutest. Schriftforschg, D., KirchenR. Klosterlausnitz. (Greiz $^{21}{}_{4}$ 35.) V: Lutherische Rechtfertigungslehre 68; Formalprinzip d. Protestantismus 76; Agrapha, Außerkanonische Schriftfragmente 89, 2. A. 06; Außerkanon. Parallelltexte zu d. Evangelien 92/96; Kindheitsevangelium 97; Logia Jesu 98; Das lutherische Einigungswerk 02; D. Paulinismus u. d. Logia Jesu 05.

Resch, Frau Helene, s. Lincke-Resch.

Reschik, s. Fischer, Carl Wilh. Th.

Resée, Alsons de, PA., ✓, Erz., ♆, Roman, Chefred. der „Königsberger N. Nachr.". Königsberg i. Pr., Kollegienstr. 3. (Neustadt b. Danzig $^{25}{}_{11}$ 67.) V: Mütterchens Lied, Erz. 96; Seine Rettungsmed., Gesch. 97; Die Gundel aus d. Mühle u. a. Erzn. 98; Wegblüten, G. I 98, II 02; Dissonanzen, Erzn. u. Skn. 05. ()

Reß, Rob., ♆. Berlin W, Hohenstaufenstr. 26. (Prag $^{2}{}_{6}$ 71.) V: Farben, G. 99.

Ressel, Anton, Kultur- u. Lokal✍, ♪, ObLehr. Voigtsbach b. Reichenberg i. Böhm. (Rückersdorf b. Friedland i. B. $^{28}{}_{3}$ 73.) V: Geschichte d. Gemeinden Rückersdorf u. Schönwald 97; Gesch. d. Friedländer Bezirkes 1900—02; Heimatskunde d. Reichenberger Bezirkes 03—05.

Ressel, Emil, ♆, ✓, ⊙, Lehr., Rezitat. Kreibitz i. Böhm. (Lusdorf $^{20}{}_{11}$ 62.) V: Liederstrauß a. Böhmens Norden 88; Th. Körner und s. Zeit 91; Flammenzeichen, Freih.- u. Vaterlandsgesänge 95, 2. A. 96; Pflichten d. deutsch. Lehrers zu s. Volksstamme 97; Im Rauschen d. Eich., Sturm- u. Trutzlieder 99; Balders-Blut, Tellstätten, 2 Dchtgn 00; Deutsche Kämpfe, Walas Kunde, 2. E. 01; Im Grauen der Nächte, Vsch. 03. ()

Reſſel, Guſt. Andr., DÖSchG., Archivar im Wien. Stadtarchive. Wien IX/2, Eiſeng. 30. (ebda $5|_4$ 61.) **V:** Glücksgodl, P. 91; Raimund-Theater, Denkſchr. 92; Handbuch zur Führung d. Amtsgeſchäfte der Schulleitungen 92, 2. A. 00; Wiener Vorſtadtgeſchichten 94; D. Fortbildungsſchule 95; Arme Narr'n! Neue Geſch. 00; D. junge Herr, Lebensbild 02; Rare Leut', Neue Geſch. 03; G'ſpaſſige Menſchen! Neue Geſchichten 06. **H:** A. Teniers' Dichtgn 91, 2. A. 95.

Reſſel, Wilh. (Pſ. W. v. Bergen, Dr. Ludw. Schwarz), Nov., Naturw., Red. d. „Impfgegner". Dresden, Rietſchelſtr. 14 II. (Rumburg $8|_1$ 52.) **V:** Traum und Liebe, G. 78; Moosblumen, G. 83; Empor z. Licht, R. 88, 2. A. 89; Kurpfuſcher, Erz. 89; Echte Pocken u. d. naturgemäße Behandlg derſ. 89; Z. Stunde d. Entſcheidg 90; D. Dorfnarr, Erz. 90; Geſundheitsgöttin im Ehejoch, Erz 91: Aufgeſcheuchte Liebe, Erz. 91; D. animal. Magnetismus als Heilfaktor 91; Mod. Gelehrte, Sch. 97; Zur Ein- u. Umſchau, Erz. 02: Der Ichmenſch, Lſp. 02; Der Elbeſtrand im Lied, neueſte Ged. 06; D. Förſter Ambros, Im Haus d. Viviſectors, Erzn 07.

Rething, M., ſ. Herting, Marie.

Rethwiſch, Ernſt, VB., Dr. jur. et phil. Berlin-Wilmersdorf, Ringbahnſtr. 19. (Berlin $22|_{11}$ 52.) **V:** Lichtbilder, G. 79, 2. A. 86; Leo XIII., Sch. 79, 2. A. 87; Zwei nationale Studien 85; Schattenbilder, Satiren 86; Stein der Weiſen, R. 86; Tagebuch eines Winzers 86; Bewegung im Weltraum 87, 3. A. 99; D. letzte Republikaner, R. 87; Schauſpielerin, Sch. 88; Keine Kinder, Tr. 88; Biſchof Lothar, Tr. 88; Dankbare Gläubiger, Lſp. 91; Ariadne, Tr. 92; D. Urgeiſt, ep. Dichtg 92; York, vaterl. Sch. 93; Aufſätze u. Tagesſchriften 99; D. Mozartprieſterin u. a. Nn. 99; Heldra, altnord. Erz. 00; Rurik oder d. Gründung Rußlands, Sch. 01; Höhere Gerechtigkeit, Dr. 02; Schwarzwaldzauber u. a. Nn. 04; Winkelried, Sch. 05; Ged. 05.

Rethwiſch, Johs., Politik, Eſſays, Red. d. „Lahrer Ztg". Lahr i. Bad. (Schönberg i. Holſt. $24|_5$ 57.) **V:** Die Deutſchen im Auslande 89.

Rethwiſch, Karl, ♆. Altona (Elbe). (Rendsburg $15|_2$ 39.) **V:** Weihnachtsbilder, G. 63; Knoſpen, G. 64; Karnevalsbilder 86 u. a. (*)

Retſiem, Carl, ſ. Meiſter, Carl.

Retſük, Trebla, ſ. Küſter, Albert.

Retzbach, Anton, (k.), AV., Sozialpol., Dr., Domkuſtos, Hrsg. der „Sozialen Revue". Freiburg i. B., Münſterpl. 40. (Berolzheim $13|_6$ 67.) **V:** D. Handwerker und die Kreditgenoſſenſchaften 99; Wie kann das Genoſſenſchaftsgeſetz für di Handwerker nutzbar gemacht werden? 01 D. Erwerbstätigkeit der Kinder in Deutſchland 0 D. Kinderſchutzgeſetz v. 30. Mär 1903 04; Leitfaden f. ſoz. Praxis, 5.—7 A. 07. ()

Reukauf, Auguſt, ♑, ✝, Dr. phil., Dir. d ſtädt. Schulen. Coburg. (Meininge $5|_8$ 67.) **V:** Lehrpl. d. ev. Religionsunterr an höh. Schulen 92; Abnorme Kinder un ihre Pflege 93, 2. A. 02; Leſeabende in Dienſte d. Erziehung 96; Didaktik des ev Religionsunterr. in d. Volksſch. 00, 2. A. 06 Z. Lehrplantheorie d. geſch. Stoffe i. Relig. Unterr. d. Volksſch. 01; Präparationen z Geſch. d. Apoſtel (m. H. Winzer) 02, 2. A. 07 dsgl. z. Kirchengeſchichte 07; Ev. Relig. Buch (m. E. Heyn) 03 ff. IV. **H:** Ev. Religionsunterr., Grundlegg u. Präparat. (m E. Heyn) 00 ff. X, Neuaufl. 03 ff.

Reulecke, Aug., LB., ♆, ✓, hiſt. Erz Rektor. Kleincroſtitz b. Leipzig, Bez Halle. (Kl.-Rechtenbach $11|_{12}$ 63.) **V:** Treue Tod, Erz. 92, 2. A. u. d. T. „Im Tod treu" 05; D. Leuthener Schwerenöter, Erz 96, 2. A. 01; Kaltgeſtellt u. a. Hum. 96

Reuling, Carlot Gottfrid, ☉, Dr. phil Frankfurt a. M., Grüneburgweg 64 (Michelſtadt $20|_3$ 61.) **V:** Glücklich, R. 90 D. kom. Figur i. d. wichtigſt. deutſch. Dramen bis zum 17. Jahrh. 90 u. mehrere Dramen.

Reuſchel, Karl, PA., Lit. ♔, Volksk Dr. phil., ObLehr., ThSchP. Dresden-A., Schumannſtr. 29 II. (Chemnitz $4|_{12}$ 72.) **V:** Unterſuchgn zu d. deutſch. Weltgerichtsdichtgn 95; Volkskundl. Streifzüge 03; Deutſche Weltgerichtsſpiele d. MA. u. der Reformationszeit 06. **H:** P. Lot Pêcheur d'Islande 00; Adolf Stern, Die Ausgeſtoßenen, R. 08 II.

Reuß, Aug. Ritter v., Augenheilkde Dr. med. et chir., o. UP. Wien I, Walfiſchg. 4. (Bilin $5|_{11}$ 41.) **V:** Ophthalmometriſche Studien 69; Das Geſichtsfel b. funktion. Nervenleiden 02.

Reuß, Jenny v., ſ. Hoernes, Jenny.

Reuß, Willibald v. ſ. Hoernes, Jenny.

Reuß, Frl. Zoë v., FDS., Nov., Roman, ☉. Liegnitz. (Manderode $28|_1$ 42.) **V:** Woge d. Sündflut, R. 75; Zurückgeblieben in Feindesland, R. 77; D. Kodizill, R. 85; D. kleine Töffel, Erz. 93; Kyffhauſen, ep. D. 99; Die Frau der Gegenwart i. Umgang u. Verkehr 01, 3. A. 02. (

Reuter, Frl. Gabriele, Nov., Rom., ✓ Berlin W, Ludwigkirchſtr. 2. (Alexandria $8|_2$ 59.) **V:** Glück u. Geld, R. 88; Episode Hopkins; Zu ſpät; Zwei Stud. 89 Koloniſtenvolk, R. 91; Ikas Bild, Lſp. 94 A. gut. Familie, R. 95, 16. A. 06; Lebenskünſtler, N. 96: Frau Bürgelin und ihr Söhne, N. 99; Ellen v. d. Weiden, R. 00

Frauenseelen, N. 01: Liselotte v. Reckling, k. 03: Das böse Prinzeßchen, Märchensp. Kinder 04; Gunhild Kersten, R. 04; Wunderliche Liebe, Nn., 1.—3. A. 05; Ebner-Eschenbach 05; Annette v. Droste 05; Die Probleme d. Ehe 07; Der Amerikaner, R. 07.

Reuter, Gerhard, Hrsg. u. Red. von „Kürschners Staats-, Hof- u. Kommunal-Handbuch" (s. 06). München, Plinganserstr. 37. (Elterlein $^{18}{}_{11}$ 68.) H: Der Heidmann (illustr. Jagd-Ztg) 98—00. V: Die deutsch. Städte 06. *

Reuter, Otto, ⌂. Berlin NW, Siegmundshof 4. (Leer i. Ostfriesl. $^{2}{}_{9}$ 76.) V: Heilwig Rennenberg, Sch. 05.

Reutlinger, Georg Ludw., ♆, Novelle, Humoristin, Mithrsg. d. Monatsschr. „D. Lichtung". Limburg a. Lahn, Gut „Waldhof". (Frankfurt a. M. $^{29}{}_{3}$ 72.) *

Revel, Hugo Alphonse, (k.), Nov., ⌂. Berlin W 30, Hohenstaufenstr. 38. (Wien 7.) V: D. Muezzin, Dr. 92; Thanatos, Tr. 6; Hermeline 97; Frau Lüge 98; Eigentuml. Prinzeß 98; Um eine Station weiter, Sp. 99; Am Siel 00; Ave Maria, R. 01; Die Viper, R. 03; Dirnen 03; Witwe Dalila 04; Vergewaltigt 04; Er, Sie und der Andere 04; Die rote Laterne 04; Im Exil 04; In den schwarzen Bergen 04; Der Mönch von Almissa 05; Die Drosselhütte 06; Ihr Problem 07; Der Dieb 07.

Reventlow, Graf Ernst zu, Kap.-Ltn. a. D., ChefRed. der Zeitschr. „Ueberall". Charlottenburg, Kuesebeckstr. 2. (Husum $^{18}{}_{8}$ 69.) V: D. russ.-japan. Krieg 04—06 III; Deutschland in der Welt vorwärts? 05, 3. Taus. 06; D. deutsche Flotte u. ihre Aufgaben 05; Holder Friede, süße Eintracht, Sat. 06; D. engl. Seemacht 06; Deutschlands Flotte 06; Kaiser Wilhelm II. u. die Byzantiner, 1.—12. A. 06; Weltfrieden od. Weltkrieg! 1. u. 2. A. 07. (*)

Reventlow, Franziska Gräfin zu, Humor. München, Werneckstr. 19 I. (Husum $^{18}{}_{5}$ 71.) V: Klosterjungen, Humoresk. (m. Eugen Thossan) 97; Ellen Olestjerne, Eine Lebensgesch. 03. ()

Revocatus, P. Fr., s. Schmidt, Exped.

Rex, Ina, s. Hinrichsen, Alwina.

Rexhäuser, L., Red. d. „Korresp. für Deutschlds. Buchdrucker u. Schriftgießer". Leipzig, Salomonstr. 8. (München $^{7}{}_{1}$.) V: Zur Gesch. d. Verbandes der Deutsch. Buchdrucker 00; Deutsch. Buchdruckerkalender für 1904—1907. ()

Rey, Eugène, Ornithol., Entomol., Dr. phil. Leipzig, Elisenstr. 43. (Berlin ^{2} 38.) V: Synonymik d. europ. Brutvögel 72; Illustr. Naturgesch. 84; Altes u. Neues aus d. Haushalte d. Kuckucks 92; Die Eier der Vögel MEuropas 00—05.

Reye, Theod., ♙, ☊, Dr. phil., o. UP. Straßburg i. E., Dietrichstaden 6. (Cuxhaven $^{20}{}_{6}$ 38.) V: Geometrie d. Lage 66/68 II, I 4. A. 99, II 4. A. 06 u. III 3. A. 92; Wirbelstürme, Tornados u. Wettersäulen 72; Synthet. Geom. d. Kugeln u. linearen Kugelsyst. 79. ()

Reyer, Eduard, ▲, Dr. jur., a.o. UP. Weidling b. Wien. (Salzburg $^{10}{}_{5}$ 49.) V: Enganeen (Vulkan) 77; Physik der Eruptionen 77; Zinn, Monogr. 81; Aus Toskana 84; Theoret. Geologie 88; Geolog. u. geograph. Experimente 92; Ursach. der Deformationen u. d. Gebirgsbildg 92; Volksbibliotheken 93; Handb. d. Volksbildungswes. 96; Fortschritt d. Volksbibliotheken 03; Städtisches Leben im 16. Jahrh. 04; Geologische Gedanken 06. ()

Reymond, Moritz v., 🖋, ⚔, ♔, Hum. Groß-Lichterfelde, Steglitzerstr. 30. (Wien $^{30}{}_{6}$ 33.) V: Kulturkampf in der Bronze 77; Laienbrevier d. Häckelismus 77/80; Buch v. gesund. u. krank. Herrn Meyer 77; Buch vom bewußten u. unbewußten Herrn Meyer 78; An Bord des Julius Verne 79; Neuer freier Parnaß 79; Naturforscher-Saturnalien 81; Der sterbende Freimaurer 81; Geliebte Brüder 81; Fünf Bücher Häckel 82; Herr Meyer, der Selbstarzt an Leib u. Seele 82; Der kleine Schweninger 86; D. kleine Jäger 86; 100jähr. Knigge 87; Geheimnisvolle Hochzeitsreise u. a. 89; Lachtäubchen u. a. Hum. 90; A. e. Haar gefangen u. a. Hum. 90; D. mitteleurop. Kriege (m. Major Scheibert) 90; Weltgesch. 92; Junge Welt und was ihr gefällt 94; Ill. Länder- und Völkerkunde 98; D. Weltall 99; Herr Ippel, der Pianist, N. 06; Panorama der Weltgeschichte 05—07. **Red:** Ill. Konversationslexikon d. Frau 00.

Rhane, Hans, Sozialpolitik, Pharmazie, Sammelsport, Chefred. Berlin S 59, Kottbusserdamm 28. (Neufahrwasser bei Danzig $^{20}{}_{4}$ 78.)

Rhein, Alphons v., s. Ohrem-Bonn, H. J.

Rhein, Jos. Elmar vom, s. Grunau, J. E.

Rheindt, Friedr. Georg, DÖSchG., ♆, ev. Pfr. Michelsberg, Siebenbürg. (Brenndorf $^{3}{}_{3}$ 57.) V: Heimatklänge 95; Burg u. Dorf Michelsberg 04.

Rheinfelder, Wilderich (Ps. Erich Felder), Kunstessay, 🖋, k. u. k. Gesandtschafts-Kanzleisekr. München, Herzogstr. 6. (Wien $^{5}{}_{7}$ 65.) V: Vom entnüchternden Zauber der Frau 05; Maria Theresia 07.

Rheinhardt, Paul Gustav (Ps. Paul Reinhardt), (k.), CC., ⌂, Musik- u. Theat.-Kritik, **Uc:** IFMS. Wien VI, Getreidemarkt 15. (Preßburg $^{24}{}_{5}$ 53.) V: Wie die Saat, so die Mahd, Lsp.; Der Judensamerl, Vst.; Tonietta, Opernlibretto; Helmbrecht, desgl.: Der letzte Strohhalm, desgl. **Red:** Deutsch-östr. Künstler- u. Schriftstellerlexikon, Bd. I 02. ().

Rheinsberg, von, s. Gottberg, Anna v., Stuttgart.

Rheinsch, Erika, s. Spann, Erika.

Rheinsch, Othmar, s. Spann, Othmar.

Rheinthal, Fr. v., s. Friedberg, Ed.

Rhena, A., s. Ahner, Alfred.

Rhenanus, Beatus, s. Birt, Th.

Rhenanus, Georg, s. Buß, Georg.

Rhenstaedt, Ada, s. Bolte, Anna Hel.

Rhodokanakis, Nikolaus, semitische Ψ, Dr. phil., a.o. ö. UP. Graz II, Mandellstr. 7. (Alexandria $18|_4$ 76.) **V:** Dîwân 'Ubaid-Allâh b. Kais ar-Rukajjât 02; al-Hansâ' und ihre Trauerlieder 04; Die äthiopisch. Handschrift. d. k. k. Hofbiblioth. z. Wien 06.

Rhön-Werra, s. Tapp y, Gräfin M. C.

Rhotert, Johs., (k.), relig. Lit., Osnabrück. Lokal ♔, Domkapitular. Osnabrück, Gr. Domfreiheit 7. (Osterkappeln $9|_{12}$ 47.) **H:** Cochem, Leben Christi u. Maria 98, 2. A. 06; Rippel, Die Schönheit d. kathol. Kirche in ihren Zeremonien, 4. A. 03; Cochem, Erklärung des hl. Meßopfers, 3. A. 03.

Rhyn, Atz vom, s. Rehbein, Arthur.

Rhyn, René van, s. Blittersdorff, Philipp Frhr. v.

Ribbert, Hugo, ⚷, Dr. med., o. UP., Dir. d. pathol. Instituts. Bonn, Bismarckstr. 6. (Hohenlimburg $1|_3$ 55.) **V:** Pathologische Histologie 96, 2. A. 01; Gesch. der Lehren vom Wesen der Krankheiten 99; Allg. Pathologie 01, 2. A. 05; Specielle patholog. Anatomie 02; Geschwulstlehre 04. ()

Ricardo, Signor, s. Behrend, Martin.

Ricek, Leopold Georg, ♉, ⊕, 𝒻, Nov., Lehrer. Geroldin g, NÖstr. (Wien $15|_{11}$ 63.) **V:** Gelehrter Zecher goldnes Alphabet 98; Nationaler Unterr. 99; Im Banne d. goldenen Wachau 05; Sonnenkinder, Nov. 06.

Richard, Georg, s. Blum, Richard.

Richard, Martin, s. Kabisch, Martin Rich.

Richard, W., s. Wendelmuth, Richard.

Richarz, Franz, ∩, Dr. phil., o. UP. u. Dir. des Physikalisch. Inst. Marburg i. H. (Endenich) bei Bonn $15|_{10}$ 60.) **V:** Bestimmung der mittleren Dichtigkeit der Erde (mit Krigar) 98; Neuere Fortschritte auf d. Gebiete der Elektricität 99, 2. A. 02; Helmholtz' Vorlesungen über Wärmetheorie 03. *

Richert, Hans, ⁂, RGObLehrer. Bromberg, Bahnhofstr. 72. (Cöslin $21|_{12}$ 69.) **V:** Hegels Religionsphilos. 00; Kant 05; Schopenhauer, seine Persönlichkeit, seine Lehre, seine Bedeutung 05.

Richter, Arthur, ♔, Dr. phil., Kustos a. d. Kgl. öff. Biblioth. Dresden-N., Radebergstr. 4. (ebda $16|_7$ 62.) **V:** Erasmusstudien 91; F. C. Neuberin, E. deutsch. Versspiel 1734 97. ()

Richter, Christ., ⚷, Lehr. Sparow bei Alt-Schwerin. (Grabowhöfe b. Waren $10|_7$ 34.) ()

Richter, Franz, Hrsg. d. „Allg. Zeitungskorresp. f. Berlin u. den Kreis Teltow". Berlin SW 11, Möckernstr. 119 (ebda $4|_{12}$ 51.)

Richter, Franz, ♆, ObLehr. Hermsdorf i. Böhm. (Großmergthal $27|_4$ 58. **V:** Ged. 91.

Richter, Georg Martin, ☉, Dr. phil. München, Ohmstr. 5. (San Francisco $27|_3$ 75.) **V:** D. Fasching 03. *

Richter, Gregor, (k.), Kirchen ♔, D., Dr. phil., Dompräbendat u. Prof. a. d. phil.-theol. Lehranst., Hrsg. der „Fuldaer Geschichtsblätter" u. der „Quellen u. Abhandlungen zur Gesch. der Abtei u. der Diözese Fulda". Fulda, Domdechaneistr. 5. (Grüsselbach $29|_4$ 74.) **V:** D. erst. Anfänge der Bau- u. Kunsttätigkeit des Klosters Fulda 00; Beiträge zur Gesch. der Grabeskirche des hl. Bonifatius in Fulda 05. **H:** Statuta maioris Ecclesiae Fuldensis 04.

Richter, Heinr. Ritt. von, CC., österr. ♔, Biogr., Dr. phil., o. UP. im Ruhest. k. k. HofR., Red. Wien III, Siegelg. 1 (Prag $10|_1$ 41.) **V:** G. v. Podiebrad 63; Nürnberger Religionsfriede 64; Österr. Volkslieder u. Volksschriften i. 7j. Krieg 66, 2. A. 69; Repetitorium u. Universalgesch. v. d. ält. Zeit bis a. d. Gegenw. 68, 2. A. 72; Prinz Eugen 72; Entwicklg der kaufm. Wissensch. 73; Piccolomini 74; Geistesströmungen, 2. A. 76; Reformation u. Gegenreformation 79; Aus d. Messias- u. Werther-Zeit 82; Presse Wiens von 1848/88 88.

Richter, Jean Paul, Kunst ♔, Dr. phil. London 14, Hall Road, NW u. San Felice Circeo, Prov. di Roma (Dresden $7|_1$ 47.) ()

Richter, Julius, Missionsinsp. Pfr. Schwanebeck b. Belzig. (Gr. Ballerstedt $19|_2$ 62.) **V:** Evang. Mission im Njassa-Lande 91; Uganda 92; Aus dem kirchlichen und Missionsleben Englands u. Schottlands 98; Vom großen Missionsfelde 00; Deutsche Mission in Südindien 02; Nordindische Missionsfahrten 03; Indische Missionsgeschichte 06.

Richter, Karl, ⚷, Bürgerschuldir. i. R., Hrsg. d. „Pädag. Bibl.". Leipzig, Lampestr. 7 II. (Somsdorf b. Tharand $8|_1$ 37.) **V:** Seelsorge durch Unterr. 62; Anforderg d. Gegenwart a. d. Volksschullehr. 67; Anschauungsunterr. in d. Elementarkl. 69, 4. A. 05; Emanzipation d. Schule von d. Kirche 70; Reform d. Lehrerseminare 74; Kindergarten u. Volksschule 76; Luther 83; Bibl. Gesch. 86, 10. A. 07; Herbart-Zillerschen formal. Stufen 83, 2. A. 98; Diesterweg 90, 2. A. 96; Diester-

wegs Wegweiser f. deutsche Lehrer I 7. A. 06, II 6. A. 07; Koch- u. Haushaltungsschulen 92; Leipz. Schwachsinnigenschule 03; Deutsch. Leseb. f. mehrkl. Schulen (m. L.) 94, 14.—16. A. 07; 3., 7., 8. u. 9. Bericht üb. d. Leipz. Schwachsinn.-Sch. 98, 02, 03 u. 04; Denkschrift über die weitere Entwicklung d. Leipz. Hilfsschule 05.

Richter, Frau Ledina, DÖSchG., Nov., Skizzen, Essays, Primararztensgattin. Wien XIII, Am Steirhof. (ebda $^{1}/_{11}$ 59.)

Richter, Max, s. Pollaczek, Max.

Richter, Mil, Stenographie, Handel, B, Stenograph. Leipzig, Teubnerstr. 15 I. (Pelsen-Leisnig $^{18}/_{10}$ 76.) **V:** Die Stenographie an der Wende d. Jahrhunderts I/II 01; Moderne Reklamekunst 02; Methodik d. stenograph. Unterrichts 03; Der Fortbildungsunterricht (stenogr. Lese- u. Übungsbuch), A/B. 03/04. **Verb:** Prakt. Kursus z. Selbstunterr. i. d. Stenogr. (Gabelsb.) 04. ()

Richter, Otto, röm. Topogr., Dr. phil., Prof., GDir. Berlin W 30, Grunewaldstr. 105, Prinz Heinrichs-Gymn. (ebda $^{6}/_{4}$ 73.) **V:** Lat. Leseb. 79, 8. A. 04; Befestigg. Janiculum 82; Gesch. d. röm. Rednerbühne 84; Über antike Steinmetzzeichen 86; Röm. Topographie 89, 2. A. 01; Beiträge z. röm. Topographie I—III 03—07.

Richter, Otto, Soziale Frage, Prof. im Kais. Statist. Amt. Berlin W, Derfflingerstr. 24. (Magdeburg $^{14}/_{5}$ 54.) **V:** Fortschritte d. amtl. Arbeitsstatistik in den wichtigsten Staaten 04/08 II u. a. *

Richter, Otto, ♚, Dr. phil., Prof., Stadtarch., Hrsg. d. „Dresdn. Geschichtsbl.". Dresden, Schweizerstr. 13. (Meißen $^{31}/_{8}$ 52.) **V:** Organisation d. Basler Konzils 77; Verfassgs- u. Verwaltgsgesch. v. Dresden 85/91 III; Dresdn. Straßennamen v. 1678 92; Canaletto-Mappe 94; Atlas z. Gesch. Dresd. 98; Gesch. d. Stadt Dresden I (Mittel) 00; Gesch. d. Stadt Dresden i. d. J. 1871—1902 03.

Richter, Otto (Pf. Otto v. Golmen), ♚, ✠, ●, ○, Germanistik, Erdkde, Erz., Roman, Dr. phil., GP. a. D. Godesberg a. Rh., Wilhelmstr. 10. (Schloß Pretzsch $^{19}/_{6}$ 69.) **V:** Ostern u. Veilch., lyr. G. 68; Erziehg d. weibl. Jugend in deutsch.-nat. Sinne 69, 2. A. 72; Lehrb. f. d. ev. Religionsunterr. 70, 2. A. 83; Deutsche Dichter d. MA. im Kampfe f. d. Kaiser wider den Papst 71; Lyr. Dichtg d. deutsch. MA. 72; Schulandacht. 74; Deutsch. Unterr. a. höh. Schulen 76; Deutsch. Kyffhäuserb. 76; Geograph. Unterr., bes. auf höh. Schulen 77; Atlas f. Schul. 80, 21. A. 06; Klein. Kyffhäuserbuch 81, 2. A. 91; Sagen von Thüringen u. d. Harz 84; Landschaftl. Charakterbild. 85, 2. A. 90; Neubearbeitg. d. Erdkde v. Cassian 86 u. 91; D. Deutsche Reich 91; Deutschld. in d. Kulturwelt 91; D. Ahnen d. preuß. Könige 92; Brandenburg-Preuß. Vorzeit 92; Erz. a. d. pr. Reformationsgesch. IV u. Erz. a. d. Zeit d. preuß. Ordensstaates V 93; D. Siebzauber, Sch. 93; Drei Bücher von Albrecht dem Bären 94; Otto IV. mit dem Pfeile; Waldemar d. Gr.; Unt. den Wittelsbach. u. Waldemars Wiederkunft, Erz.; A. Dürer, 3 Erzn. 97; Thilo v. Wardenberg, Zeit- u. Charakterbild 98; Deutsch. Sagenschatz 00/02 III; A. Krafft, Künstlergesch. 00; Der aufstrebende Aar, gesch. Erz. a. der Jugendzeit d. Gr. Kurfürsten 01, 2. A. 03; H. Holbein d. J., Künstlergesch. 01; Kais. Friedrich III. 01, 10. A. 06; Berlin-Kölln, Zeit- u. Kulturbilder 02; Benj. Raule, d. Gen.-Marinedir. d. Gr. Kurfürsten 02; Wandergn durch d. deutsche Land 03 III; Brandenburg-Preußen-Deutschland, dramat. Gemälde 04; Deutsche Seebücherei I—XII 04—06. ()

Richter, Paul Emil, Bibliothekswiss., Bibliogr., HofR., 2. ObBiblioth. d. Kgl. öffentl. Bibl. Dresden-N. 8, Prießnitzstr. 2 II. (ebda $^{18}/_{8}$ 44.) **V:** Verz. d. Periodica i. Besitz d. Kgl. öff. Bibl. zu Dresden 80; Univ.-Kal. f. d. Studienjahr 82/83; Adreßb. der Prof., Dozenten u. Lektoren d. Univ. u. Techn. Hochschulen Deutschl. 83, 89, 91; Verz. v. Forschern i. wiss. Landes- u. Volkskunde MEuropas 87; Lit. der Landes- u. Volkskde d. Kgr. Sachs. 89; Nachträge 92, 94, 98, 03, 05; Bibl. geogr. Germ., Lit. d. Landes- u. Volkskde d. Deutsch. Reiches 96—97. **H:** W. Dilichs Federzeichnungen kursächs. u. meißn. Ortschaften a. d. J. 1626—1629 (mit C. Krollmann) 07.

Richter, Raoul, ⁂, Dr. phil., a.o. UP. Leipzig, Nonnenstr. 2 b. (Berlin $^{16}/_{1}$ 71.) **Ue:** Berkeley, Dialoge 01. **H:** Kant-Aussprüche 01. **V:** Fr. Nietzsche 03; Der Skepticismus in der Philosophie 04. ()

Richter, Rudolf, verantw. Red. des „literar. Deutsch-Oesterreich". Wien VIII/1, Buchfeldg. 9. (*)

Richter, Walter, Predigt, Divisions-Pfr. der 11. Division. Breslau VII, Höfchenstr. 91. (Glogau $^{27}/_{1}$ 73.) **V:** Für Gottsucher 04; Miserere–Credo–Gloria in excelsis 06; Herberge bei Jesus — Herberge für Jesus 07. *

Richter, Wilh., (k.), ♚, ●, GP. Paderborn, Am Bogen 2. (Drensteinfurt $^{17}/_{4}$ 54.) **V:** Nieberdings Schulgeographie, 24. A. 04; D. deutsch. Kolonien 92, 2. A. 95; Gesch. d. Paderborner Jesuiten I 92; Jesuitenkirche zu Paderb. 92; Studien u. Quellen zur Paderb. Gesch. I 93; Gesch. Einleitg z. d. Inventarisation d. Bau- u. Kunstdenkmäl. d. Kr. Paderborn 98; Gesch. d. Stadt Paderborn I 99, II 02; Preußen u. d. Paderb. Klöster u. Stifter 1802/6 05.

Richter-Raugger, Wilh. Edl. v. (Pf. Wever), Musik, ♫, Krit., 𝒻, ✉, ⚓, **Ue:** EFI, Prof., Red. Triest, Tergesteo, Sc. II. (Mantua $^{7}/_{9}$ 57.) **V:** Übelstände i. Vereinsleben 90; Ein Mahnwort 90; Am Tage d. Gerichts 90; Die musikal. Erziehg 94; Das Märchenbuch 94; Aus der grünen Mark 95; D. Musik in der Familie 02; Die Geige 03.

Richtmann, Eugen, ♆. Cöln a. Rh., Mauritiussteinweg 84. (Solingen $^{7}/_{9}$ 62.) **V:** Aus zwei Welten, D. 95.

Ricken, Wilh., mod. ♆, Dr. phil., Oberrealschuldir. Hagen i. W. (Alsum $^{11}/_{12}$ 56.) **V:** Untersuchgn üb. d. metr. Technik Corneilles 84; Elem.-Buch d. frz. Sprache 87 f., 2. A. 90; N. Elem.-Buch d. frz. Spr. 93, 7. A. 06; Grammatik d. frz. Sprache 93, 5. A. 06; La France, le pays et son peuple 93, 10. A. 07; Le Tour de la France en cinq mois 93, 11. A. 07; Übungsbuch z. Übers. ins Franz. für mittlere u. obere Stufe 93, 7. A. 07; Lehrgang der franz. Spr. f. Realsch. 94, 13. A. 07, f. Mädchenschul. 94, 5. A. 05; Beschreibg d. Hölzelschen Jahreszeitenbilder in franz. Sprache als Grundlage für d. Unterr. 94, 3. A. 02; Kl. franz. Syntax 95; Kl. franz. Schulgrammatik 95, 3. A. 05; Kl. frz. Lesebuch nebst Gedichtsammlg 96, 4. A. 06; Lexique de la France, le pays et son peuple 96, 5. A. 06; Franz. Schulgramm. f. höh. Mädchenschul. 96, 4. A. 07; Franz. Sprachstoffe als Livre du maître: a) zur Schulgrammatik für Mädchenschulen, b) zum Übungsbuch; Franz. Gymnasialbuch für d. Unterr. bis z. Abschluß d. Untersekunda 03, 2. A. 05; Einige Perlen frz. Poesie von Corneille bis Coppée 05, 2. A. 06; Einige Perlen engl. Poesie von Shakespeare bis Tennyson 06.

Rickert, Heinr., ⁂, Dr. phil., v. UP. Freiburg i. B., Thurnseestr. 66. (Danzig 63.) **V:** Z. Lehre v. d. Definition 88; Gegenstand d. Erkenntnis 92, 2. A. 04; Grenzen d. naturwiss. Begriffsbildg I 96, II 02; Kultur- u. Naturwiss. 99; Fichtes Atheismusstreit u. d. Kantische Philos. 99; Psychophys. Kausalität u. psychophys. Parallelismus 00; Geschichtsphilosophie 05, 2. A. 07.

Rickmeyer, Frl. Marie (Pf. E. Winter), 𝒻, Erz., Nov. Marienstädt-Niederbreisig, Rhpr. (Blumenthal $^{1}/_{4}$ 48.) **V:** Auf daß dir's wohl gehe 85; Auf festem Grunde 87; Meister Willtack 93, 2. A. 97; Glückskinder 94; Wilhelms gold. Schuhe 94, 2. A. 97; Im Abendlicht 96; Unvergessen 98; Auf alten Pfaden 99; Anerbe vom Ellernhof 04; Wenn d. Mauern fallen 04; Steffen Klüvers Nachfolger 05; Im Mühlental 05; Philipp Elsen, R. 07; Ein Überzähliges, Erz. 07.

Rideamus, s. Oliven, Fritz.

Ridder, Lucien de, s. Hauptmann, Karl Bonn.

Ridderhoff, Kuno, Deutsche Lit. ✍, Dr. phil., Ob.Lehr. a. d. Gelehrtenschule des Johanneums. Hamburg 30, Moltkestr. 26. (Nörten bei Göttingen $^{23}/_{8}$ 69.) **V:** Sophie von La Roche, die Schülerin Richardsons u. Rousseaus 95; Seine Filia hospitalis, Dr. 06; Heimweh, Sch. 06; Sophie von La Roche u. Wieland 07. H. Sophie von La Roche, Gesch. des Fräuleins von Sternheim 07. *

Riecke, Osc. (Pf. P. Perron), PA. ♆, **Ue:** F, Chefred. d. „Hamb. Fremdenbl.". Hamburg, Güntherstr. 45. (ebda $^{4}/_{2}$ 48.) **V:** Ged. 72: Warum haben Sie das nicht gesagt? Lsp. 76; Aufrichtiger Lügner, Lsp. 79; Frauenlogik, Lsp. 81; Blinde Liebe, Lsp. 82; Cara, R. 84; Ich u. meine Schwiegermutter, Lsp. 89; Kunstreiterin, R. 93; Hans Witt u. s. Braut, Lsp. 02.

Riedberg, Erika, s. Greef, Helene.

Riede, Wilhelm, s. Buttlar, Wilhelm v.

Riedel, Armand, ASV., ♆. Leipzig, Promenadenstr. 32 pt. (ebda $^{21}/_{12}$ 73.) **V:** Weltminne, G. 02; Kanlala oder die Salomonen, E. 02.

Riedel, Louis, ♆, Erz. in vogtl. Mundart, Oberlehr. Meßbach b. Plauen i. V. (Gelenau $^{29}/_{4}$ 47.) **V:** Derham is derham 84, 6. A. 00; In d. Hutzenstum 85, 5. A. 97; Bornkinnel 86, 3. A. 93; Af ne Summerhausen 87, 3. A. 97; Der Foosnetnarr 88, 3. A. 97; Im Espich 89, 3. A. 97; Der Holzspitzbu 90, 3. A. 97; Aus ne Milmesgrund 91, 3. A. 97; Alle Rieth a Luth allaa 92, 3. A. 97; Vugelsteller 93, 3. A. 97; Kunnele 94, 3. A. 97; De olbere Mum 95, 3. A. 97; Ner a alte Gumfer 96, 3. A. 97; Hahnickele 97, 3. A. 97; Sämtl. 14 Bändchen vereinigt als Volksausg. 97; Aus der Maikäferzeit 98, 3. A. 03; 's gruße Lus usw. 99, 3. A. 03; De Stiefmutter 00, 3. A. 03; Der Ausiedel, 1.—3. A. 01; Zeschen u. Bücheln, 1.—3. A. 02; Af der Ufenbank, 1.—3. A. 03; Der Rutkopf, 1.—3. A. 04; Blaableettle u. Garthah, 1.—3. A. 05; Gehannesfünkele, 1.—3. A. 06; Usteraaer, 1.—3. A. 07.

? **Riedel,** Wilhelm, ✝, Lic., Prof. Greifswald, Bahnhofstraße 7a. (Schwartau $^{1}/_{7}$ 71.) **V:** Die Auslegung des Hohenliedes 98; Die Kirchenrechtsquellen d. Patriarchats Alexandrien 00; Alttestamentliche Untersuchungen I 02; The Canons of Athanasius of Alexandria 04.

?**Riedel-Ahrens,** Frau Bertha (Pf. Silvio Lugano), Roman, Nov. Halle a. S., Yorkstr. 79. (Lübeck $^{16}/_{9}$ 50.) **V:** Enthüllte Frauenherzen, R. 83, 2. A. 84; König der Nacht, R. 84, 3. A. 90; Schiffbruch 85; Rolandsholm 86; Trop. Nächte 88; Va-

rs Geheimnis, R. 89 II; Zwei Frauen, . 90; Im Tode vereint 90; Die Königin r Nacht, R. 90; Santa Rosa 91; Juve- ls Liebe 92; Primavere 92; Im grauen chloß 92; Tragödie d. Lebens 92; Nik. ichsens Töchter 93; Auf Trümmern 94; nta Clara 95; Heldenseelen; Andora ; Unter Palmen; O du barmherziges eer 97; Verlorenes Paradies, R. 97; erschloss. Pforten, R. 98; Senator Dett- f, R. 98; Unter Palmen 98; Christ. Geer- rg, R. 00; Licht! Mehr Licht! R. 01 II.

Rieder, Karl, (k.), ☆, Dr. phil., Pfarr- erweser, Red. d. „Freiburger Diözesan- chiv". Scherzingen b. Freiburg i. (Emmendingen $^{9}_{2}$ 76.) **V:** Der Got- sfreund vom Oberland, eine Erfindung Straßburger Johanniterbruders Niko- s von Löwen 05.

Rieder, Willy (Pf. Schalk von d. Ybbs), mor. ☤, Beamter. Zeuiea i. Bos- n. (Wien $^{12}_{12}$ 71.)

Riedl, Peter, ☉, Kritik, ✓, ☤. Prag- einberge, Tschelakowsky-Anlag. 10. arolinenthal $^{19}_{12}$ 52.) **V:** Scipio Afri- us Minor, Dr. 89; Narrenrecht, Lsp. ; König Lear, Schw. 95; Glück, Sch. 95; Graf v. Gleichen, O. 96: Karlsbad, llet 02; Federzeichnungen, Ged. u. osa 02; Frühlingsschauer, Sch. 06; Wie- d der Schmied, Dr. 06; Mordorf u. hn, R. 07.

Riedl, Richard, Zeit- u. Kunst☆, nstgewerbe, Tagesfragen, Journalist. ien IV/2, Luiseng. 5. (Passau $^{10}_{1}$ 61.)

Riedler, Alois, ⚙, Dr. rer. techn. h. c., .-Ing. h. c., THSchP., GRegR. Ber- n W, Rauchstr. 7 II. (Graz $^{15}_{3}$ 50.) **V:** le Fachschr. u. mehrere Schriften üb. chschulunterricht.

Rief, Richard, Teilhaber d. Verlags edrich Rothbarth. Leipzig, Hohen- erustr. 6b. (ebda $^{6}_{10}$ 70.)

Rieg, Jgn. Clemens, (k.), Statistit, Pfr., d. d. „Armen-Seelen-Bl.". Ram- ugen b. Ulm. (Mögglingen $^{25}_{6}$ 51.) Almanach f. die kath. Geistl. der Diöz. ttenburg 80, 25. A. 04; Art u. Weise d. iester bei d. Messe zu dienen, 17. A. 93; Volksschulgef. 92. **Red:** Armen-Seelen- ender 88 ff.

Rieger, Conrad, ⚷, Dr. med., o. UP. ürzburg. (Calw $^{28}_{3}$ 55.) **V:** Üb. die ziehungen d. Schädellehre z. Physiolo- . Psychologie u. Ethnologie 82; Hypno- nus 84; Exakte Methode d. Craniogra- e 85; Experiment. Untersuch. üb. die llenstätigkeit 85; Medizin. Elektrizitäts- e, 3. A. 93; Intelligenzstörungen in- ge v. Hirnverletzung 89; Haltung, Hei- g u. Bewegung der Muskeln 92; Die hiatrie in Würzburg von 1583—1893; Kastration in rechtlicher, sozialer u. vi- taler Hinsicht 00. ()

Rieger, Max, ☆, Lit.☆, Dr. phil. Darmstadt. (ebda $^{8}_{4}$ 28.) **V:** Klinger i. der Sturm- u. Drangperiode 80; Klinger in s. Reise, m. Briefbuch 96; D. Gebet des Herrn 96; Helke, Sch. (anon.) 56; (Pf. Utis): D. falsche Baurat, R. 76; R. Phantasus 86. ()

Rieger, Sebastian (Pf. Reimmichl), (k.), Erz., Red. d. „Tiroler Volksbot.", Expositus. Gries a. Brenner (Tirol). (St. Veit in Defereggen $^{28}_{5}$ 67.) **V:** Aus den Tiroler Bergen 98, 2. A. 01; Im Tirol drinn' 01, 2. A. 04; Bergschwalben 04. ()

Rieger, Wilh., Sprachwissensch., Vizerektor. Graz, Bürgerg. 2. (Murau $^{10}_{5}$ 56.) **V:** Ziffern-Grammatik oder mechan. Übersetzen in alle Sprachen 03, 2. A. 05.

Riehl, Alois, ⁂, Dr. phil., o. UP., GRegR. Berlin W, v. d. Heydtstr. 11. (Bozen $^{27}_{4}$ 44.) **V:** Realist. Grundzüge 70; Moral u. Dogma 71; Über Begriff u. Form der Philosophie 72; Philosoph. Kritizismus 76/87; Lessing 82; Über wiss. u. nichtwiss. Philos. 83; G. Bruno 89, 2. A. 00; Beitr. z. Logik 92; F. Nietzsche 97, 4. A. 05; Zur Einführg in d. Philos. d. Gegenw. 03, 2. A. 04; Imm. Kant, Rede 04; H. v. Helmholtz u. Kant 04; Plato, Vortr. 04.

Riehl, Anton (Pf. Dr. Rainetholn), Rechts- u. Staatsw., Musik, Dr. jur., Advokat. Wiener-Neustadt, Wienerstr. 9. (ebda $^{21}_{1}$ 52.) **V:** Allg. bürg. Gesetzb. 79, 2. A. 83; Joseph II. als Reform. auf kirchl. Gebiete 81; Konkursordnung 82; StrafprozO. 84, Suppl.; Erbrecht d. Pandekten in Reime gebracht 88; Berichte üb. österr. Gesetzgebung u. juristt. Literatur f. d. Jahrbuch der Berliner internat. juristt. Vereinigg. H: Spruchpraxis 84 ff.; Tagsatzungen, Volksausg. d. österr. Gesetze 86.

Riehl, Berthold, Kunst☆, Dr. phil., o. ö. UP. München, Ohmstr. 10 III. (ebda $^{10}_{6}$ 58.) **V:** Gesch. d. Sittenbild. in d. deutsch. Kunst 84; Kunsthist. Wanderg durch Bayern 88; Die Gemälde v. Dürer u. Wolgemut; Deutsche u. ital. Kunstcharaktere 93; D. Kunst an d. Brennerstr. 95.

Riehman, Fritz, s. Amrhein, Hans.

Ricks, J., evang. Kirchen☆, D., Pfr. Profen b. Zeitz. (Bruchhausen $^{14}_{7}$ 43.) **V:** Leo XIII. u. der Satanskult 97; Emmerich-Brentano, Heiligsprechung d. stigmatisierten Augustinernonne A. K. Emmerich u. deren fünftes Evangelium nach Clemens Brentano 01; Das Zentrum u. die Protestanten 05.

Riemann, Frl. Amalie, DÖSchG., ✓, Privatsekr. Wien IV, Rainerg. 16. (ebda $^{21}_{6}$ 77.)

Riemann, Hugo, Musiklit., Dr. phil. et mus., a. o. Prof. Leipzig, Keilstr. 1 II. (Großmehlra $^{18}_{7}$ 49.) **V:** Musikal. Logik 73;

Musik. Syntaxis 75; Gesch. d. Notenschr. 78; Vergl. Klavierschule 83; Musik. Dynamik u. Agogik 84; Musiklexikon, 6. A. 04 (engl., franz., russ.); Opernhandb. 87 II, Suppl. 93; Handb. d. Harmonielehre, 3. A. 97 (franz. 02, ital. 06); Kontrapunkt 88 (engl. 04); Musikal. Katechismen 80/82 (engl., ital., russ., tschech., franz.); Vereinfachte Harmonielehre 93 (engl., franz., russ.); Präludien u. Studien I 95, II/III 00; Notenschrift u. Notendruck 96; Gesch. d. Musiktheorie i. 9.—19. Jahrh. 98; Musik. Ästhetik 00 (franz. 06); Gesch. d. Musik seit Beethoven 01; Große Kompositionslehre 02 II; Musikal. Rhythmik u. Metrik 03; Handb. d. Musikgesch.: I. Altertum 04, II. Mittelalter 05, III. Renaissance 07, Klein. Handb. d. MG. 07; Elementarschulb. der Harmonie 05; Kompositionen (Lieder, Klaviersachen, Kammermusik), Phrasierungsausgaben; Old chamber music (16.—17. Jahrh.) IV; Collegium musicum (18. Jh.), 45 Hefte; Alte Hausmusik (begleit. Gesänge a. d. 14.—15. Jahrh.), 12 Hefte; Mannheimer Sinfonien III.

Riemann, Robert, Lit.♔, Ästhetik, Dr. phil., GLehrer. Leipzig, Keilstr. 1 II. (Bielefeld $^{4}/_{10}$ 77.) **V:** Goethes Romantechnik 02; Björn der Wiking, Dr. 01; Gottfried August Bürger, Biographie 04; Deutsche Litteraturgesch. 07 II. **H:** Reinicks Lieder 05.

Ries, John, deutsche ♆, Dr. phil., Prof., ObRealschulObLehr. Colmar i. Els., St. Peterwall 29. (Königsberg i. Pr. $^{28}/_{1}$ 57.) **V:** Stellg v. Subjekt u. Prädikatsverbum im Heliand 80; Was ist Syntax? 94; Wortstellung im Beowulf 07.

Riese, Fr. Alex., klass. ♆, Dr. phil., Prof. Frankfurt a. M., Klettenbergstr. 7. (ebda $^{2}/_{6}$ 40.) **V:** Varronis Satirae Menippeae 65; Anthol. Latina 69/70 II, 2. A. 94 u. 06; Ovidius 71/74 III, 2. A. 89; Hist. Apollonii regis Tyri 71, 2. A. 93; Idealisierung der Naturvölker des Nordens in d. griech. u. röm. Lit. 75; Geogr. latini minores 78; Catulls Ged., erkl. 84; Phaedri fabulae 85; Z. Gesch. d. Rheinlande in d. Römerzeit 89; Rhein. Germanien in d. ant. Lit. 92; Röm. Funde in Heddernheim 98/07. ()

Riesen, Gertrud, geb. Kleist (Pf. V. Wiesen), 𝒻, Belletristik, ♀, Frau Oberstltn. Berlin-Schöneberg, Hauptstr. 144. (Gut Perkuiken i. Ostpr. $^{19}/_{5}$ 48.) **V:** Frauenrechte, Lsp. 97; D. Aussichtspostk., Lsp. 98; Logierbesuch 98; Freie Wahl, Lsp. 99; Der Vierzehnte, Lsp. 00; D. Schatzgräber u. a. Nov. 01; E. kl. Gefälligkeit, Lsp. 02; A. d. Jugendzeit, Lsp. 03; Lebenspfade, R. 03; Die Spielgefährten, R. 04.

Riesenthal, Frl. Katharina v., Jagdhumoresken. Berlin NW, Flensburgerstr. 17. (Marienwerder i. Westpr. $^{27}/_{9}$ 74.

Rießler, Paul, (k.), alttestam. Exegese Dr. theol. et phil., o. UP. Tübingen Frondsbergstr. 19. (Stuttgart $^{16}/_{9}$ 65.) **V:** D. Buch Daniel, text-krit. Untersuchg 99; D. Buch Daniel, erklärt 02. *

Rietsch, Heinr., Musikwissensch., Dr. jur. o. UP. Prag III, Melnikerg. 1. (Falkenau a. d. Eger $^{22}/_{9}$ 60.) **H:** G. Muffat, Florilegium 94 f. II. **V:** D. Mondsee-Wiener Liederhandschrift (m. F. A. Mayer) 95/96; D. Tonkunst in d. 2. Hälfte d. 19. Jh. 00, 2. A. 06; Die deutsche Liedweise 04; Die Grundlagen der Tonkunst 07.

Rietsch, Karl Friedr., ♔, Dr. jur., Notar. Neuern i. Böhm. (Falkenau a. d. Eger $^{4}/_{10}$ 58.) **V:** Das Stadtbuch v. Falkenau 95; Das Eschatokoll u. d. Zukunftsform der Notariatsakte 99; Handb. d. Urkundswissenschaft 03, 2. A. 04; Der besond. Voraussetzungstatbestand beim Vergleich 06.

Rietschel, Georg, ✝, D., o. UP. GKirchR., Dir. d. Predig.-Kolleginms zu St. Pauli, 1. UPred., Vors. der Neuen Bachgesellschaft. Leipzig, Universitätsstr. 15. (Dresden $^{10}/_{5}$ 42.) **V:** Die Gewährung der Abendmahlsgemeinschaft an Reformierte u. Unierte 68; Mark. Luther u. Ignatius v. Loyola 79; § 14 der Kirchen- u. Synodal-Ord. 86; Luther u. d. Ordination, 2. A. 89; Offener Brief an d. Verf. der „Ernsten Gedanken" 90; Wort v. Glauben, Pred. 92, II; Aufgabe d. Orgel i. Gottesdienst bis in d. 18. Jahrh. 92, 93; D. evang. Gottesdienst unter d. Gesichtspunkt d. Anbetg i. Geist u. in der Wahrh. 94; Lehrb. d. Liturgik I 00, II 07; Die Frage d. Zusammenschlusses d. deutsch. ev. Landeskirch. z. Wahrg u. Förderg ihrer gemeins. Angelegenh. 00; Weihnachten in Kirche, Kunst u. Volksleben 01; Das Verhältnis d. evang. Kirche zu der sozialen Frage, Rektoratsrede 04. **MitV:** Beitr. z. Reformat.-Gesch. 96. **H:** Stier, Privatagende, 9. A. 93. ()

Rietschel, Siegfried, ♔, deutsche Rechts-♔, Dr. jur., o. UP. Tübingen, Neckarhalde 55. (Rüdigsdorf b. Kohren $^{18}/_{2}$ 71.) **V:** D. Civitas a. deutsch. Boden 94; Markt u. Stadt 97; D. Recht am eigenen Bilde 03; Das Burggrafenamt u. d. hohe Gerichtsbarkeit i. d. deutsch. Bischofsstädten 05.

Riezler, Sigm. v., ♔, Dr. phil., o. UP., GR., Vorst. d. Maximilianeums. München. (ebda $^{2}/_{5}$ 43.) **V:** Herzogt. Bayern unter Heinrich d. Löw. 67; Lit. Widersach. d. Päpste z. Z. Kaiser Ludw. d. Bayern 74; Gesch. Bay. 78/03 VI; Gesch. d. Fürstl. Hauses Fürstenberg 83; A. Bernauerin 85; D. Ortsnamen der Münchner Gegend 87; Gedächtnisrede auf W. v. Giesebrecht 91; Hochverratsprozeß d. Hier. v. Stauf 91; Die treuen bay. Bauern v. Peissenberg 92;

aimes v. Bay. u. Ogier d. Dane 93; Z. ürdigung H. Albrechts V. v. Bay. u. s. neren Regierung 94; Bayr. Politik im chmalkald. Kriege 95; Gesch. d. Hexen= ozesse in Bay. 96; Ebbe u. Flut deutsch. esinnung in Bay. 01; Schlacht b. Alers= im 02; Kriegstagebücher a. d. ligistischen auptquartier 1620 03; Nachtfelden u. ägergeld in Bay. 05; D. glücklichste Jahr= undert bayer. Gesch. (1806—1906) 06; tudien z. ältest. Gesch. Münchens 06. : Fürstenberg. Urkundenbuch 77/82 IV; rmairs (Aventins) Annales Ducum Ba= riae 83/84 II; Arbeo, Vita Corbiniani : Vatik. Akten z. deutsch. Gesch. in der eit Kais. Ludw. d. Bayern 91.

Riffert, Jul., ⊙, ♆, Dr. phil., verantw. ed. d. „Lpz. Ztg" u. deren „Wissensch. eilage". Leipzig, Gustav Adolfstr. . (Halle a. S. $^{7}{}_{12}$ 54.) **V:** Hermanns= lacht in d. deutsch. Lit. 80; Heinr. IV., il. 83; Alex. Borgia, Tr. 89; Landgraf, erde hart! Sch. 89; Ein Trauerspiel im eidelb. Schloß, Sch. 92; Bismarckfestsp. , 2. A. 03; Vaterland, Sch. 94; Huttens te Tage, dram. G. 96, 2. A. 05; Luthers schied von der Wartburg, dram. G. 05.

Rilke, Rainer Maria, ♆, Nov., ⊙. aris, 29 rue Cassette. (Prag $^{4}{}_{12}$ 75.) Leben u. Lieder 94; Larenopfer 95; zt u. in d. Stunde unsr. Absterbens, Dr. ; Traumgekrönt 97; Frühfrost, Dr. 97; n Leben hin N. 98; Ohne Gegenwart, . 98; Zwei Prager Gesch., N. 99; Mir Feier, G. 00; Vom lieben Gott u. An= es, Gesch. 01, 2. A. 01; Die Letzten, n 01; Das tägl. Leben, Dr. 02; Das ch der Bilder, G. 02, 2. A. 07; Worps= de, Monogr. 02, 2. A. 05; Auguste Ro= , Monogr. I 03, 2. A. 01, II 07; D. nden=Buch), G. 06, 2. A. 07; Die Weise Liebe u. Tod des Cornets Christoph te, Dichtg. 07; Neue Gedichte 07.

Rille, Johannes Heinrich, Dermatolo= , Dr. med., o. HonUP., Dir. d. Univ.= nik f. Hautkrankh. Leipzig, Johan= pl. 1. (Brünn $^{10}{}_{12}$ 64.) **V:** Lehrb. der ntkrankheiten 02; Üb. Leucoderma syph. Creeping disease (m. E. Riecke) 07.

Rimini, F. v., s. Kreisel, Franz.

Rinckleben, Moritz (Ps. Mauritius, aurice), ✓, Humn., Nov. Berlin SW, Parkstr. 11 p. (Mücheln $^{28}{}_{5}$ 47.) ()

Ring, B., s. Büring, Wilhelm.

Ring, Moritz, CP., Chefred. d. „Österr. lks=Ztg.". Wien III/2, Löweng. 25. iab $^{22}{}_{7}$ 49.)

Ring, Viktor, ♃, KammerGR., Mit= g. v. „Archiv f. bürgerl. Recht", Hrsg. „Jahrb. f. Entsch. d. Kammergerichts". erlin W, Schöneberger Ufer 46. (ebda 57.) **V:** Reichsgesetz betr. d. Aktien= ellschaften 86, 2. A. 93; Mallergesetz= entwurf 86; Deutsche Kolonialgesellschaft. 87; Asiat. Handlungskompagn. Friedr. d. Gr. 90; HGB. (m. K. Lehmann) 99/01.

Ring=Zborów, Jos. Fr. v., s. Feuer= ring, Jos.

Ringholz, P. Odilo, (k.), ♚, OSB., Ar= chivar des Stiftes Einsiedeln. (Ba= den=Baden $^{23}{}_{8}$ 52.) **V:** Odilo v. Cluny 85; Des Benedikt.=Stiftes Einsiedeln Tätigkeit für d. Reform deutsch. Klöster v. dem Abte Wilh. v. Hirschau 86; Ehemal. Be= gräbnisstätte d. h. Kais. Adelheid 86; Ge= schichte d. Benedikt.=Stiftes U. L. Fr. zu Einsiedeln unt. Abt Johannes I. 1298 bis 1327 88; Der sel. Markgraf Bernhard von Baden 92; dass. Volksausg. 94; Catalogus Religiosorum Monasterii B. V. M. Einsid= lensis O. S. B. 1882—95; Die Ordensge= lübde u. ihr relig. Einfluß 96; Wallfahrts= gesch. U. L. Fr. v. Einsiedeln 96; Kurze chronolog. Übersicht d. Gesch. des fürstl. Benediktinerstiftes U. L. Fr. v. Einsie= deln 00: Der hl. Märtyrer Meinrad 00: Maria=Einsiedeln, d. Kloster, die Wall= fahrt, die Waldstatt (mit Dr. P. A. Kuhn) 00 u. 07; Gesch. d. fürstl. Benedikt.=Stiftes U. L. Fr. v. Einsiedeln I 02/04; Mein= rads=Büchlein 05; Die Schindellegi (Kt. Schwyz) 06.

Ringseis, Frl. Bettina, (k.), ◍, Biogr. München, Amalienstr. 30 II. (ebda $^{16}{}_{7}$ 33.) **V:** 3 Monate in Spanien 75; Leben der hl. Birgitta v. Schweden 90; Erin= nerungsblätter v. Emilie Ringseis 96. **Ue:** Heinrich, D. Büchlein v. der Beharrlich= keit 86. **H:** Briefe v. Herman u. Gisela Grimm an die Schwestern Ringseis 04.

Rinhart, K., s. Zitelmann, Kath.

Rinn, Heinrich, Dr. phil., Prof. Wands= bek, Ahornstr. 11. ($^{19}{}_{10}$ 43.) **V:** Kultur= geschichtliches aus deutsch. Predigten des Mittelalters 83; Festschrift zum Bugen= hagen=Jubiläum 85; Schleiermacher u. s. romant. Freunde 90. **H:** Deutsch. Lesebuch f. d. Oberklassen höh. Schulen 97, n. A. 06; Kirchengeschichtl. Lesebuch 04, n. A. 06.

Rinne, Fritz, ⊕, ▲, Reiseschriften, Dr., ThSchP. Hannover, Alleestr. 35. (Osterode am Harz $^{16}{}_{3}$ 63.) **V:** Mikroskop u. chem. Laborat. 00; Prakt. Gesteinskunde 01, 2. A. 05; Kasana, Kamari, eine Cele= besfahrt 01; Zw. Filipinos u. Amerik. auf Luzon 01; Geologie d. deutsch. Kalisalz= lager 06. ()

Rintelen, Wikt., (k.), ♃, Dr. jur. h. c., GObJustR., M. d. R. u. des Pr. AbgH. Berlin W, Landgrafenstr. 8. (Wesel $^{17}{}_{8}$ 26.) **V:** Über d. Einfluß neuer Gesetze auf d. z. Z. ihrer Emanat. bestehend. Rechts= verhältn. 77; Systemat. Darst. des gesamt. u. Prozeßrechts 81/83; D. kirchenpolit. Ges. Preußens u. d. Deutsch. Reiches 86; Dies. in ihrer Gestaltg nach d. Abänd.=Ges.

v. $29|_4$ 87; Zwangsversteigerg u. Zwangsverwaltg 88; Verhältn. d. Volksſch. Preußens zu Staat u. Kirche 88; Gerichtsverfg u. Justizverwaltg 89; Konkursrecht 90, 2. A. 02; Zivilproz. 91; Strafproz. 91; Der Volksſchulgeſetzentwurf des Miniſters Dr. v. Goßler 91; Volksſchulgeſetzentwurf des Miniſters Graf v. Zedlitz-Trützſchler 93; Kirchenpol. Geſetze Preuß. u. d. Deutſch. Reichs in ihrer gegenw. Geſtaltung 03. ( )

?Riotte, Frl. Franziska, Nov., Epos, Roman, **Uc:** FE, Malerin. Trier. (Grünſtadt $18|_5$ 45.) **V:** Theodulf, E. 88; Wie ich zu m. Frau kam, N. 91; Hermione, N. 93; Glocken von Vineta, erz. D. 98; Rheinfahrt, D. 03.

Riotte, Herm. (Pſ. Armand Ettoir), ♂, ♉, Nov., **Uc:** ES, Kunſtredner. Leipzig, Marienſtr. 15. (Elberfeld $4|_7$ 46.) **V:** Logan, Dr. 70, 2. A. 76; Julian, Dr. 71; Bruders Vermächtnis, N. 71; Mod. Diogenes, R. 74; Königsmark, Dr. 75, 2. A. 92; Bearb. Kleiſts Penthesilea 76; Gold für Eiſen, Sch. 80; Pſeudonym, Lſp. 86, 2. A. u. d. T.: Blauer Dunſt 01; Weiße Hirſch-See, Ballade 86; M. Kohlhaas, Tr. (m. Schenck) 86; N. Bibl. für d. deutſche Theater 86; Böhnles Grab, Erz. a. den Papieren e. Verſchollenen 92; Vater Klaus, Idylle 92, 2. A. 94; Rudolf von Habsburg, dram. Dichtg. 92; D. Geſpenſt, Ch. 93; Arminius an Publikus 94, 2. A. 95; Warbeck, Sch. (n. Schiller) 95; Germania, Kriegsbilder v. J. Groſſe, ſceniſch verwertet 96; Beecher, D. Meſſias d. Sklavenbefreiung in Amerika 97; Martinus 97; Lebenswogen, Dn. 98; Auferſtanden, e. Lied vom armen Mann, D. 99; Die Frauentugend, Volksidyll 02; Die Herrin v. Aoſta, romant. Dr. (m. Schenck) 02; Die neue Ära, Lſp. (m. Böcker) 04; Soll u. Haben in Amerika, R. 05; Im goldenen Dreieck, R. 06; Im roten Lenz, Dr. 07.

Ripke, Leopold, ♂, ObLehr. Roſtock, Lloydſtr. 4 I. (Schwerin i. M. $29._{11}$ 71.) **V:** Balders Tod, Götterdr. 02; Der Schmied von Ruhla, dram. D. 05.

Rippler, Heinrich, BP., VB., PA., Polit., ✓, Chefred. d. „Tägl. Rundſch.". Berlin SW 48, Wilhelmſtraße 141. (Kempten $8|_{11}$ 66.) ( )

Riſch, Paul, LB., ♂, Jugendſchr., Rektor, Red. der „Schulpflege". Berlin NO 43, Keibelſtr. 31/32. (Fehrbellin $20|_1$ 62.) **V:** Schiller-Gedenkbuch 05; Heideraufchen, Märk. Ged. 06. **H:** Vom Matroſen zum Künſtler, ein Tagebuch 07.

Riß, Frau Louiſe, ASV., Gartenbau, ✓. Oliva bei Danzig, Villa Tannenheim. (Danzig $10|_7$ 49.) **V:** Blumenbindekunſt 93. *

Rißmann, Rob., ♂, Rektor, Hrsg. d. „Deutſch. Schule". Berlin NO, Friedenſtr. 37. (Freyſtadt $6|_3$ 51.) **V:** Vorſchläge z. Neugeſtaltung unſ. Rechtſchreibung 71; Beſchlüſſe d. orth. Konferenz 76; Geſch. d. Arbeitsunterr. 82; W. Harniſch 89; Individual. u. Sozialismus in d. päd. Entw. 92; D. päd. Syſtem d. Comenius 93; Peſtalozzis Pädagogik 96; Handarb.-Unterr. d. Knaben, Geſch. 96, 2. A. 05; Deutſch. Lehrerverein in d. erſten 25 Jahren ſeines Beſtehens 96, 2. A. als „Geſch. d. Deutſch. L.-V." 07.

Riſt, Markus, (t.), ☕, SJ. Ordrupshøj i. Dänem. (Waldſee $3|_2$ 67.) **V:** Die deutſch. Jeſuiten auf den Schlachtfeldern u. in den Lazaretten 04.

Riticus, K., ſ. Joſeph, D.

Ritſchl, Otto, ✝, D., o. UP. Bonn, Kurfürſtenſtr. 47. (ebda 26_6 60.) **V:** Cyprian v. Karthago u. die Verf. d. Kirche 85; Schleiermachers Stellung z. Chriſtent. i. ſ. Reden über d. Religion 88; Chriſtl. Lebensideal in Luthers Auffaſſg 89; A. Ritſchls Leben 92/96 II; Üb. Welturteile 95; Nietzſches Welt- u. Lebensanſchauung in ihrer Entſtehg u. Entwickelg 96, 2. A. 99; Die Kauſalbetrachtung in d. Geiſteswiſſenſchaften 01; Wiſſenſchaftl. Ethik u. moral. Geſetzgebung 03; Syſtem u. ſyſt. Methode in d. Geſch. d. wiſſ. Sprachgebrauchs u. d. philoſ. Methodologie 06.

Rittelmeyer, Friedr., ✝, ⁂, Dr., Pfr. Nürnberg, Pfarrg. 5. (Dillingen 5_{10} 72.) **V:** F. Nietzſche u. d. Erkenntnisproblem 03; F. Nietzſche u. die Religion 04; Tolſtois religiöſe Botſchaft 05; Gott u. die Seele, Pred. (m. Geyer) 06, 2.—4. A. 07.

Ritter, Frau Anna, ♉, verw. RegierungsR. Berlin-Wilmersdorf, Ludwigkirchſtr. 11a. (Coburg $23|_2$ 65.) **V:** Ged. 98, 22. u. 23. A. 07; Befreiung, G. 00, 11. A. 07.

Ritter, Conſtantin, ⁂, Dr. phil., GP. u. UDoz. Tübingen, Neckarhalde 55. (Rutesheim $8|_4$ 59.) **V:** Die Quintilianiſch. Declamationen 81; M. Fabii Quintiliani declamationes (Textausgabe) 84; Unterſuchungen üb. Plato 88; Platos Geſetze, Kommentar 96; Platos Geſetze, Inhaltsdarſtellung 96; Platons Dialoge, Inhaltsdarſtellungen I 03.

Ritter, Eduard Eugen, ♂, Eſſays, ✓, Dr. jur., Hrsg. der ZeitgsKorreſp. „Der Oſten". Berlin W, Kaiſerin Auguſtaſtr. 70I. (Bremen $21|_1$ 69.) **V:** Caron, R. 87; Der Schriftſtellerball, Lſp. 88; Ged. 97; Frau Marie, Tr. 98; Blind, Sch. 01; Verlorener Kampf, Dr. 02; Schwiegerſöhne, Schw. 03; Das Portemonnaie, Kom. 04. **Uc:** Upton Sinclair, Der Sumpf 06.

Ritter, Emil, (k.), AV., Journaliſtik, Erz., Red. des „Wuppertaler Volksbl.".

berfeld, Jägerhofstr. 210. (Frankfurt a. M. $^{7}/_{12}$ 81.) V: Die Dilettantenhue 04; Jesus Messias, Festsp. 06; Unsere nächst. Aufgaben (kath. Presse) 07. *

Ritter, H. s. Brischar, Karl M.

Ritter, Hermann, ASV., Nov., Skizz., Reiseschilderungen, Hauptred. d. „Verchen Türmer" u. Red. des Stadtanzeigers zur Kölnischen Ztg. Bergisch-Gladbach, Wilhelmstr. 190. (Cöln a. Rh. $^{18}/_{3}$ 64.) V: Stolbergs Vergangenheit 89; Elis Heimkehr, Erz. aus d. Zeit d. dreißähr. Krieges 96: Godelind v. Reifferscheidt, Eif. Gesch. a. d. 14. Jahrh. 98; Von der Höhe, Eif. Skn. 02; Berg u. Tal, Eif. Skn. 04; Aus Rheinlands Gauen, Trierer Skn. u. Bilder 06; Deutscher Wein, Bilder aus d. Heimat u. der Gesch. dess. 07; Wanderungen durch Eifel u. Ardennen 07.

Ritter, Herm., Musik, Prof., Mecklb.-Schw. Kammer-Virtuose. Würzburg, Ludwigsstr. 7. (Wismar $^{16}/_{9}$ 49.) V: Die Viola alta 76, 3. A. 85; Repetitor. Musikgesch. 80; A. d. Harmonielehre m. Lebensfr.; Populäre Elementartheorie der Musik 85; Ästhetik d. Tonkunst 86; Alpengrüße 87; Dreifüßige oder Normalgeigensteg 89; Mechanismus d. Musikästhetik 89, 2. A. 94; Grundr. musikal. Erziehung 91, 2. A. 94; R. Wagner als Erzieher 91; Skizzen u. Studien a. Musik- u. Kulturgesch., sowie Musikästhetik 91; Führer durch d. Musikdrama „Brunhild" 93; Einig. üb. Theaterwes. 93; Über die Ehe 93; Katechismus der Musikkunst 94; D. höchste Kunst 94; Wellenschläge d. menschl. Kulturentwicklung 94; Beitr. z. Förderg d. Mäßigkeit 94; Krit. Stg, Familienfz. 94; Stein d. Anstoßes 95; Durch Nacht z. Licht 95; Zwiegespräche 95; Irrgfahrten 96; Volksgesang in alter und neuer Zeit 96; Etwas weniger Musik 96; Franz Schubert 96; Haydn, Mozart, Beethoven 97; Im Alpenglühen, Sch. 97; Die vierfaitige Geige u. Weiterentwicklg der Streichinstrumente 98; Die Harold-Sinfonie v. H. Berlioz 98; Über die materielle u. soziale Lage d. Orchestermusikers 01; Allg. Encyklopädie d. Musikgesch. 02 VI; Das Gold. Buch d. Lebensweisheit 04/05 Ideen über e. neues Streichquartett 05; Durch Erkenntnis zum Seelenfrieden 07.

Ritter, Leon, s. Linke, Oskar.

Ritter, Moritz, , Dr. phil., o. UP., GRegR. Bonn, Riesstr. 6. (ebda $^{16}/_{1}$) V: Gesch. d. deutsch. Union 67 II; Tiefe u. Akten z. Gesch. d. 30j. Krieges 77 III; Deutsche Gesch. i. Zeitalt. der Gegenreform. u. d. 30jähr. Krieges I—III 01; L. v. Ranke 96. ( )

Ritter, Oskar, s. Romuel, Otto, Leipzig.

Ritter, Otto, Ψ, Dr. phil., Prof. d. neuen Sprachen, Dir. d. Luisenschule Bern X, Ziegelstr. 12. (ebda $^{4}/_{9}$ 40.)

Ritter mit dem Dorn, s. Pawel-Rammingen, Alex. Frhr. v.

Rittershaus, Julius, Polit. Neubabelsberg b. Berlin, Kaiserstr. (Barmen $^{8}/_{5}$ 66.) V: Kritisches u. Erlebtes 91, 3. A. 91; Emil Rittershaus 99. ( )

Rittershaus-Bjarnason, Adeline, jetzt: Oberländer-Rittershaus.

Rittland, Klaus, s. Heinroth, Elisabeth.

Rittlingen, Leo, s. Gibara, Leo.

Rittner, Rudolf, ☉. Weißbach bei Jauernig, Östr.-Schles.. (ebda $^{30}/_{6}$ 69.) V: Wiederfinden, Sch. 01; Narrenglanz, Spielmanns-Dr. 06.

Ritz-Lichtenow, Wilh. v. (Pf. Wilh. v. Lichtenow), ♆, Refer. a. D. Lichtenow b. Friedeberg i. N.M. (Görlitz $^{5}/_{5}$ 55.) ( )

Ritzel, Jörg, ASV., ♆, Epos, ☉, hum. . Cöln a. Rh., Balthasarstr. 78. (St. Goarshausen $^{31}/_{3}$ 64.) V: Eine Nacht in Andalusien, hist. Erz. 05. *

Ritzinger, Maximilian, (k.); PA., / u. Plauderei, Red. a. d. „Essener Volks-Ztg". Essen-Ruhr. (Wasserburg a. Inn $^{1}/_{12}$ 73.)

Rivulet, Herbert, s. Schlippenbach, Gabriele v.

Riwa, s. Jantschge, Georg.

Robbers, Wilh., VB., ♆, Hum., Rentner. Cleve, Tiergarten 26. (Donsbrüggen $^{31}/_{5}$ 38.) V: Ged. 76; Memoiren des Hasen Löffelmann 81; Friedr. u. Ferd. Buben- u. Studentenstreiche 87; E. Rudel Schelmenlieder a. d. Weidmannsleben 91; Sang u. Sage a. d. Clever Land 95; Vaterl. Festsp. z. Kais. Geburtstag 97; Leb., Lust u. Lieben a. schön., grün. Rhein, Dichtgn 05; In Treue f. König u. Vaterl., Dichtgn 05.

Robert, Emil, s. Blazincić, Emil Rob.

Robert, Eugen, ☉, Kritik, Dr., Dir. d. Hebbel-Theaters. Berlin, Lindenstr. 3. (Budapest $^{23}/_{7}$ 77.) V: Romanstoffe, 3 Einakter 06.

Robert, Friedr., s. Ehlers, Fr. R.

Robert, Karl, klass. Ψ, Archäol., Dr. phil., o. UP., GRegR., MitRed. d. „Hermes". Halle a. S., Angerweg 34. (Marburg i. H. $^{8}/_{3}$ 50.) V: De Apollodori bibliotheca 74; Eratosthenis catasterismorum reliquiae 78; Thanatos 79; Bild u. Lied 81; Archäol. Märch. 86; Ant. Sarkophag-Reliefs II, III 1., 2. 90/94; Hallische Winckelmanns Programme, hauptsächl. z. Gesch. d. griech. Malerei 90/93; Studien z. Ilias 01.

Neubearb: Preller, Griech. Myth. 93.

Robert, Lud., s. Oertzen, Georg v.

Robert, Max, s. Promber, Otto.

Robert, P., s. Plöhn, Rob.

Robert, P., s. Schadow, Paul.

Robert, Richard, s. Spitzer, Rob.

Robertino, s. Bertin, Rob.

Roberts, S., s. Kossak, Marg.

Robertson, John G., deutsche Ψ, Dr.

phil., o. UP., Hrsg. d.„Modern Language Review". London SW, University. (Glasgow 18/1 67.) V: Zur Kritik Jakob Ayrers 92; History of Germ. Literature 02; Schiller after a Century 05. H: Hartmanns Armer Heinrich 95; Corresp. between Schiller and Goethe 98.

Robirs, s. Lattke, Ottokar.

Robolsky, Frl. Katharine, VB., Ue: H. Potsdam, Victoriastr. 56a II. (Perleberg 15/5 54.) V: Portug. Taschenwörterb. 93; Holl. Taschenwörterb. 96; Schwed. Taschenwörterb. 98; Dän. Taschenwörterb. 01; Was muß man v. d. N. deutsch. Rechtschreibung wissen? 03.

Robolsky, Otto, ✓, Sport, ⊠, Red. an der „Leipziger AbendZtg." Leipzig, Plagwitzerstr. 45. (Glauchau 2/10 78.) ()

Rocco, Charles (Pf. C. R. Gehre), ⊙, Nov., ♆, Jugendschr. Stuttgart-Degerloch, Alte Weinsteige. (Halle a. S. 1/5 54.) H: Der Vetter aus Bremen, Volkskalender 81/85. V: Die vier Spiegel N. 84; D. zwei Gesellen, Sch. 05; Allerhand Gereimtes 07. *

Rocheflamme, s. Dietze, Ernst.

Rochlich, Edmund, Musik, GObLehrer. Leipzig, Hauptzollamtstr. 9. (ebda 5/3 54.) Red (bis Mich. 03): Neue Zeitschr. f. Musik.

Rocholl, Heinr., Kirchen♛, Soz.-Ethik, Homiletik, Dr. phil., MilitObPfr. d. X. Armeek. u. KonsistR. Hannover. (Elberfeld 20/9 45.) ()

Rock, Frau Elisabet (Pf. L. Eckroth), (k.), ⌂. Berlin W 15, Kurfürstendamm 66. (Freising b. München 19/4.) ()

Roda, Julius, Pharmazie, Kosmetik, Mag. pharm. Gleichenberg i. Steiermark. (Drnovic 6/5 68.) V: Die Schönheitsmittel 99, 2. A. 03; Manicure 00.

Roda Roda, Alexander (Pf. Aaba Aaba), Satire. München 23, Clemensstr. 2. (Puszta Zdenci 13/4 72.) V: Der gemütskranke Husar, Milit.-Hum. 03; Dana Petrowitsch, Dr. 04; Die Sommerkönigin, Nn. 04; Dieser Schurk', der Mattowitsch! Nn. 04; Frau Helenens Ehescheidung, Nn. 04; Der Mann mit dem eisernen Finger, Nn. 04; Soldaten, Nn. 04; Der Gespan von Semberia, Dr. 04; Adelige Geschichten, Nn. 06; Eines Esels Kinnbacke, Satiren 06; Lieber Simplicissimus! 100 Anekdoten 08; Der Schnaps, Der Rauchtabak u. Die verfluchte Liebe, Nn. 08.

Roda Roda, M., s. Liebermann, Marie.

Rode, Ernst, s. Cumme, Ernst.

Rode, Hans, s. Walther-Locher, Susy.

Rode, Karl, Erz. u. Jugendschr. Berlin-Rixdorf, Weserstr. 205 I. (Schwanefeld 9/10 47.) V: Der Schmiedchristlieb 98; Christinus von der Koedoesdrift 00: Mit der Flinte in der Hand durch das Betschuanenland 07. ()

Rödel, E. F., s. Dörffel, Edmund.

Roedel, Hugo, Naturw., Dr. phil., Prof. Red. d. „Helios". Frankfurt a. O. Sophienstr. 12. (ebda 10/11 58.) V: Heimatkunde v. Frankfurt a. O. 86; Über d. unt. Temperaturgrenze, bei welcher nied. Tiere noch existieren können 86; Gesch. der Naturforschung in Frkf. a. O. 06.

Rodemann, Carl Jul., ASV., ⊙, Nov. Berlin-Schöneberg, Klixstr. 3. (Lübeck 21/12 66.) V: Wem d. Gunst, Lsp. 91; D. Liebesprobe, Lsp. 91; D. Abenteuer, Lsp. 97; Die Erbarmungslose, Nn. 99; Buße, Dr. 01; Die Mächtigere, Dr. 02; Die Experimentiertante, Lsp. 03; Blinde Liebe, N. 04.

Rodenberg, Carl, ⅄, Dr. phil., T.HSch-Prof., GRegR. Hannover, Körnerstr. 19A II. (Hamburg 1/4 51.)

Rodenberg, Jul., BP., VB., Roman, Reisebeschr., ♆, Dr. jur., Prof., Hrsg. d. „Deutsch. Rundschau". Berlin W, Margarethenstr. 1. (Rodenberg 26/6 31.) V: Für Schleswig-Holstein, Son. 50/51 II; Fliegender Sommer 51; Dornröschen 51; König Haralds Totenfeier, 3. A. 55; Pariser Bilderb. 55; Die Majestäten Felsenbier u. Rheinwein, lust. Kriegshistor., 2. A. 55; Musik. Son. 55; Waldmüllers Margret 56; Dram. Idyllen 56; Ein Herbst in Wales 58; Berangers letzte Lieder 58; Kleine Wanderchronik 58 I; Deutsche Antwort auf d. welsche Frage 59; Alltagsleben in London 60; Insel d. Heiligen 60 II; Mädchen von Korinth 62; Harfe v. Erin 62; Tag u. Nacht in London, 4. A. 63; Straßensängerin v. London 63 III; Neue Sündflut 65 IV; Diesseits u. jenseits d. Alpen 65; Myrthe von Killarney 67; Dän. Seebad 67; Von Gottes Gnaden 70 IV; Aus aller Herren Ländern 70; Z. Heimkehr 71; Kriegs- und Friedenslieder 71; In deutsch. Landen 73; Wiener Sommertage 75; Ferien in Engld. 76; Verscholl. Inseln (Stilleben a. Sylt), 3. A. 76; Grandidiers 78 II, 2. A. 82; Lieder u. Ged., 5. A. 81; 6. A. 01, Heimaterinn. 81; F. Schiller, Festsp. 84; Berliner Bilder 86, u. Folge 87; Unter den Linden, der Berl. Bilder 3. Folge 88, 3. A. 90; Herrn Schellbogens Abenteuer 90; Franz Dingelstedt, Blätter a. seinem Nachlaß 91; Klostermanns Grundstück 91, 2. A. 92; Berl. Bilder, in e. Auswahl 92; E. Frühlingsfahrt nach Malta 93; Erinnerungen a. d. Jugendzeit 99 II; Aus der Kindheit 07.

Rodenberg, Karl, ♛, Dr. phil., o. UP. u. Lehrer an der Marine-Akademie. Kiel, Moltkestr. 59. (Bremen 15/10 54.) V: Über wiederholte deutsche Königswahlen im 13. Jahrh. 89; Innocenz IV. u. das Königreich Sicilien 1245—1254 92; Seemacht in der Geschichte 00. H: Epistolae saec.

III. e Regestis pontificum Rom. selec-
ie (Mon. Germ.) 83/87/94 III.

Röder, Adam, VB., ⊙, 𝒻, ✉, Chefred.
. „Rhein. Kurier". Wiesbaden,
otzheimerstr. 27. ($^{15}_{11}$ 58.) V: Ein neues
eichstagswahlrecht 06; Reisebilder aus
merika 06.

Roeder, Hans, BJ & SV., ⚓, ⊙,
r. phil., Rentner. Görlitz, Kamenzer-
r. 4. (Lichtenberg $^{11}_{6}$ 59.) V: Erlöse dich
lbst! 97; Frei Licht, ernste u. heitere
esch. 98; Der Neue Mensch, Dr. 99;
chlagschatten, G. 00; Volksfreunde, Dr.
0; Leonie, Dr. 00; Die Religion verdirbt
en Charakter 02; Worte für Menschen zur
ntgegnung auf Chamberlains Worte
hristi 05; Dem Gedenken einer deutsch.
rau, G. 05; Der Tränenkrug, Dr. 05.

Röder, Herm., ✉, ⚒, ⚓, 𝒻, Dr. jur.
Berlin-Schöneberg, Feurigstr.
1. (Halle a. S. $^{29}_{6}$ 64.) V: Der außer-
erichtl. Vergleich 02; Die Pfändung in
orderungen 02; Das Verfahren vor den
aufmannsgerichten 06; Die deutsche
andelsschiffahrt 06.

Roeder, Karl, Musik, kgl. Sem.-Musik-
hr. Herford i. Westf. (Haugard b.
ttweiler $^{27}_{6}$ 60.) V: Prakt. Elementar-
rsus f. d. Volksschulgesang 86, 2. A. 96;
olkssch.-Liederb. 90, 13. A. 94; Kl. Weg-
eiser z. Singen n. Noten 90, 2. A. 94;
inführg in d. Theorie d. Tonkunst 91, 2.
. 02; Evang. Schul-Choralbuch; Metho-
ik d. Gesangunterr. in d. Volkssch. 00;
orbereitg auf d. Gesangstunde; Anleitg
fruchtbring. Behandlg d. Volkslieder 01;
immer, Orgelschule, neubearb. 02 III;
3 Choräle f. Männerchöre, 2. A. 02; Chor-
edersammlg f. Präparandenanstalten 02;
leine Musikgeschichte 04; Unterrichtslehre
es Volksschulgesanges 06.

Roeder, Max, (k.), AV., Sozialpol.,
ed. Aachen, Gartenstr. 9 I. (Klein-
ünster $^{24}_{10}$ 78.) V: Christl. Arbeiterkate-
ismus 06; D. Arbeiterfrage — eine po-
tische Frage 07. *

Roderich, Alb. (Pseud.), VB., Humor.
amburg, Heinrich) Barthstr. 8. (Gro-
en $^{28}_{8}$ 46.) V: Fritze Kulasch 85; D. glückl.
he u. a. Hum. 91; Sünden der Feder 92;
umor. 94; Künstlerfahrten 95; Unt. Men-
hen, G. 95; Zwisch. Lachen u. Weinen 97;
n Gedanken 07.

Rödgen, C. G. v., s. Band, Viktor.

Rodiczky v. Sipp, Eugen (Mirza Kiz-
l Basch, Mirza Kabuli Effendi, Adácsi,
ermelyhmenti, Alföldi, C. v. Jenöy, Pod-
kányi), (k.), 𝒻, ✉, 𝒻, Dr. oec. publ.,
u. k. Truchseß, Dir. i. k. ung. Ackerb.-
in., ung. Kommerzialrat, Chefred. d.
F. Ert". Budapest V, Klotildg. 22,
n Sommer: Alag p. Dunakeszi. (Mácsa
. Arad $^{23}_{2}$ 44.) ()

Rodiger, Max, Germanist., Dr. phil.,
a.o. UP. Berlin SW, Großbeerenstr. 70.
(ebda $^{28}_{10}$ 50.) V: Litanei u. Heinr. v. Melk
76; Altsächs. Paradigm. 83, 2. A. 93; Krit.
Bemerk. z. d. Nibel. 84. **Bearb**: Müllen-
hoffs Laurin 86; Müllenhoffs Parad. zur
deutsch. Gramm. 89. H: Deutsche Litera-
turztg 80/85; Müllenhoffs deutsche Alter-
tumskunde 87/06 V; Schriften z. german.
Philolog. 88/99 IX; Goethes Triumph d.
Empfindsamkeit (Weimar. Ausg.) 94;
Annolied 95.

Rodin, Alexander, ✎, HofR., ObLehr.
St. Petersburg, Sacharjewskaja 3.
(Livland $^{4}_{6}$ 67.) V: D. Planet Geraldina
95; Fünfstellige Logarithmentafeln 95; D.
Gestalt d. Erde, hist. Sk. 99. ()

Roëll, Paul Frhr. v., BP., ♛, Sozial-
politik, ⊙, 𝒻, Fürstl. Lipp. Kamhr., Kgl.
LandR. z. D., Hrsg. d. „Neuen politisch.
Korresp.". Berlin W 50, Regensbur-
gerstr. 27 II. (ebda $^{2}_{2}$ 54.) V: Schwert u.
Rose, G. 87, 2. A. 89; Ich liebe dich, G. 98;
Hohenzollernsang 98; Wenn zwei dasselbe
tun . . ., Dr. 01: Bismarcks Staatsrecht
(m. Georg Epstein) 03. ()

Roffhack, Albert, ♆, Dr. jur., Kaiserl.
GRegR. Karlsruhe i. B., Moltkestr. 1.
(Barmen $^{9}_{10}$ 37.) V: D. Leiden d. jung.
Lina 66; D. Lilienmärchen 65; Ged. 00,
2. A. 02. ()

Rogge, Bernh., ♛, D., Hofprediger a. D.
Potsdam. (Großtinz $^{22}_{10}$ 31.) V: Lu-
therbüchl. 83; Kaiserbüchl. 89; Kais. Wilh-
helm I., Kais. Friedr., 4. A. 99; Allzeit i.
Herrn 90; Christl. Charakterbild. a. d. Hauf.
Hohenzoll. 90; Buch v. d. preuß. Königen
91; Graf Moltke 91; Th. Körner 91; Vom
Kurhut z. Kaiserkrone 92; Pförtnerleben
93; Fürst Bismarck 95; Sedanbüchlein 95;
Bei der Garde 95; Osterreise nach Jeru-
salem 05; Ill. Gesch. d. Reformat. in
Deutschland 99; Aus sieben Jahrzehnten,
Erinnerungen aus m. Leben 97/99 II;
Joh. Friedr. d. Großmütige 02; General-
feldm. Graf Roon 02; Unser Kaiserpaar,
Festschr. zur Silberhochzeit 06; Bildersaal
der christl. Welt 07 ff.

Rogge, Christian, Ψ, ✝, Dr. phil.,
GDir. Neustettin. (Insel b. Stendal
$^{11}_{2}$ 48.) V: Anschauungen d. Apostels Pau-
lus von d. relig.-sittl. Charakt. d. Heident.
88; Aberglaube, Volksgl. u. Volksgebrauch
nach s. Entstehg a. altgerm. Heident. 90;
Aus d. Demosthenes-Lektüre: Zum Nach-
weis eines einheitl. Aufbaus d. Volksreden
des Demosthenes 03; Freuden u. Leiden
des Feldsoldaten, Kulturbilder aus dem
Kriege 1870—71 06.

Rogge, Christian, ✝, Lic. h. c., KonsR.,
Hof- u. Schloßpred. Stettin, Kaiser
Wilhelmstr. 98 I. (Hohenfürst, Kr. Hei-
ligenbeil $^{13}_{4}$ 64.) V: Th. Carlyle 95: Der

ird. Besitz im N. Test. 97; Nimm u. lies 99; Mose u. Christus, Pred. 00; Deutsche Seesoldaten b. d. Belagerung d. Gesandtschaften in Peking 02; Aussichten u. Aufgaben 03; Wir heißen euch hoffen! Predigten 05.

Rogge, Emil, BJ & SV., Hrsg. d. Korresp. „N. P." (Neue Post), Verleger d. „Deutsch. Tierschutz-Ztg". Berlin SW 68, Lindenstr. 5. (Quedlinburg $^{12}/_{12}$ 63.)

Rohan, Marga de, s. Zanzinger, Elisab.

Rohde, Arnold, s. Huth, Friedr.

Rohde, Ernst Wilh. (Ps. Ernst Emari), niedersächs. Dorfgesch., ✠, Nov., ✓, Lehr. Gotha, Goethestr. 12. (Lühnde $^{7}/_{7}$ 74.) **V:** Die Verdienste Herbart-Zillers, Biedermanns u. Dörpfelds um d. heut. Geschichtsunterr. 01.

Roehl, Arthur (Ps. Avell), Roman, ✓, **Ue:** EFSI. Berlin SW, Planufer 3. ($^{21}/_{10}$ 55.) **V:** Hannas Laufbahn, R.; Freilichtbilder, R.; Bei d. Kavall., R.; Zweierlei Tuch, R.; Blauerts Bild, R.; Pension Völkerling, R. 01; D. schöne Hederich, R. 02; Glänzend Elend, R. 06; Der Fall Madelung, R. 07.

Rohland, Woldemar v., ☆, Dr. jur., o. UP., GHofR. Freiburg i. B., Goethestr. 28. (Riga $^{8}/_{6}$ 50.) **V:** Z. Theorie u. Praxis d. deutsch. Enteignungsrechts 75; D. intern. Strafrecht I 77; Gefahr im Strafrecht 86, 2. A. 88; D. strafbare Unterlassung I 87; Hist. Wandlgn d. Religionsverbrechen 02; Strafrechtsfälle zum akad. Gebrauch 02; D. Kausallehre des Strafrechts 03; Willenstheorie u. Vorstellungstheorie im Strafrecht 04; Strafprozeßfälle u. Entscheidungen 04; Die Willensfreiheit u. ihre Gegner 05; Völkerrechtsquellen 06.

Rohleder, Theodor, ASV., Religion u. Religions ⁂, Pfr. Haßfelden b. Hall i. Württ. (Plochingen $^{9}/_{7}$ 64.) **V:** Laienphilos. 00; 144 Gleichnisse a. d. Zeit u. f. d. Zeit 00; Die Kulturaufgaben d. Freimaurerei u. deren Vernachlässigung 05; Die Seherin von Prevorst 06; D. Wiederkunft Christi u. der Völkerfrieden 07; D. geheimnisvolle Jenseits 08.

Rohling, August, (k.), ✝, D., Dr. phil., o. UP. Prag-Smichow, Karlsg. 24 u. Wien IV, Mostg. 8A. (Neuenkirchen $^{15}/_{2}$ 39.) **V:** Erklärg d. Psalmen 71, d. Jesaias 72; L. Lateau 73; Antichrist 75; Erklärg d. Daniel 76; Medulla theol. moralis 76; Katechism. d. 19. Jahrh. f. Juden, Protestant. u. Kathol. 78; Gnade u. Freiheit, Gewissen u. Gesetz 79; Erklärg der Sprüche Salomos 80; Talmudjude 81; F. Delitzsch u. d. Judenfrage 81; Orakel u. Zauberwunder 82; M. Antworten a. d. Rabbiner 83; Polemik u. Menschenopfer d. Rabbinismus 84; Deus in vobis operatur velle 84; Konfess. Schule 88; Quo modo deus operatur velle in nobis 89 Pater Milleriot 89; Entstehung d. Welt 89 Ehre Israels 89; Die Wirtschaft der guten Juden u. d. Weltnot d. Gegenwart 92 Zukunftsstaat, 2. A. 94; Große Neuigkei 95; Erklärg d. Apocalypse d. hl. Johs. 95 2. A. 96; Die Überlebenden, 1. Korr. 15, 5 99; Les survivants, 1. Korr. 15 00; An nach Zion oder d. große Hoffnung Israels u. aller Menschen 01; En route pour Sion 02; D. Theodicee 02; D. ewige Alleinherrschaft d. Glaub. a. Erden 03; D. Judentum nach neurabb. Darstellung der Hochfinanz Israels 03; Probabilismus u. Goldwährg 03; Schell u. Stuffler 03; Es wird sein ein Hirt u. eine Herde 04; Die Jubelfeier der Immaculata als Predigt auf die Erneuerung der Erdenmenschheit zu der ewigen irdischen Zukunftskirche ohne Make 05; Das Zinsverbot 05; Die ewige Menschheit 06; In viaggio per Sionne 06; D. Zukunft der Menschheit als Gattung nach der Lehre der heil. Kirchenväter 07.

Röhm, Joh. B., (k.), ✝, Dompropst Passau. (Lauingen $^{6}/_{1}$ 41.) **V:** Ausgew. Reden des heil. Gregor von Nazianz 74/7 II; Ausgew. Schriften d. Origenes 76/7 II; Predigten a. d. Feste d. Heiligen 76 D. Glaubensprinzip d. kathol. Kirche 77 Predigten auf d. Feste d. seligsten Jungfrau 79; Aufgaben d. protestant. Theolog. 82; Gedanken üb. d. Union 83; Konfessionelle Lehrgegensätze 83, 89 V; Grobe Unwahrheiten von u. über Luther 84; Der erste Brief an die Thessalonicher 85; Ein Wort über die prot. Schule 87; Zur Charakteristik d. protest. Polemik 89; Z. Tetzellegende 89; Protestant. Lehre v. Antichrist 91; Zur Charakteristik d. Protestantismus in Vergangenheit u. Gegenw. 92; Sendschreib. e. kath. an e. orth. Theol. 95; D. Protestantismus uns. Tage 97; D. Wiedervereinigung der christl. Konfessionen 00.

Rohmann, Adam (Ps. Adjutus Romuald), ☤, ☉, ✓, Fürstl. Sekr. Kreuzwertheim a. M. (Dorndiel $^{20}/_{9}$ 66.) **V:** A. Hofer, Dr. 00; Chlodwig od.: Der Sieg d. Christentums, Dr. 00; Függn Gottes: Unt. d. gr. Armee, D. Geheimnis d. Bankiers, 's Lehnerts Anny, Eine sterbende Mutter, 4 Erzn. 02; Schneeglöckchen aus dem Dichterhain, G. 02.

Rohmann, Ludwig, PA., Rom., ✓, ☉, Kritik, Red. Erfurt, Trommsdorffstr. 2. (Cronberg $^{27}/_{6}$ 65.) **V:** Dr. Berck, Sch. 90, 2. A. 91; Ein Experiment, Sch. 92, 2. A. 94; Leben kein Traum 95; In gutem Quartier, Schw. 95; Selbstrecht d. Liebe, R. 00; Lebenslügen, Sch. 98; Weltflüchtig, R. 99; Mehr Sonne! Dr. (mit K. Engelhardt) 01; Prometheus, R. 01; Wenn die Liebe geht . . ., Sch. 02; Gegen den Strom, R. 03; Eine Lüge, R. 05; Die

te Geschichte, Dr. 05; Du sollst töten, r. 05; Königskinder, R. 06; Die Wittwe on Ephesus, Lsp. 06; Steingräbers Lore, . 07; Die Kerlinger, R. 07; Briefe an ritz v. Stein 07; D. Königin, R. 08; Fritz= en, R. 08; Die Jungfern von Altenburg, sp. 08.

Röhmann, Franz, ♋, Dr. med., a.o. P. u. Assist. am physiol. Institut. Bres= lau, Ohlau=Ufer 36. (Berlin $^{24}_{3}$56.) V: nleitung z. chem. Arb. für Mediziner 04.

Rohmeder, Wilh., ✍, ⊕, ♇, Dr. med. phil., StadtschR. a. D. München, Malsenstr. 50. (Heidenheim $^{8}_{6}$.) V: V. Staatenbund z. Bundesstaat ; Sprache, Schrift u. Orthogr. 74; Ohne aterlandsgesch. keine Vaterlandsliebe 72, A. 84; Lehrb. d. Geogr. 75, 8. A.; Karte SBay. 76, 2. A. 78; Method. Atlas f. yer. Schulen 80, 3. A. 88; Zur Lage d. entsch. in Krain 84; Z. Lage d. Deutschtt. Zipsen 88; Comenius in s. Verhältn. z. wichtigst. Schul= u. Erziehungsfragen d. egenw. 92; Gesch. d. Handelsschule Mün= ens 93; D. Deutschtum u. d. deutsche chule in STirol 98; A. Vergangenh., egenw. u. Zukunft d. Siebenb. Sachsen ; Ein selt. Fall v. Porencephalie 01; ution. Reisef. i. d. Fersental 91. **Neu= arb:** Schachts Schulgeographie 70, . A. 96. ()

Rohn, Frl. Adeline Elisabeth (Pf. Wald= gelein, Serena), ASV., Jugenderzähl., , Nov., Skizzen. Dornhausen b. nzenhausen i. Bayern. (Willmars i. d. hön $^{3}_{3}$68.) V: Aus stillen Tagen, G. 03; rille Geschichten 05.

Rohnert, Wilhelm, Pastor. Walden= rg i. Schl. (Oberlistingen $^{1}_{8}$37.) V: D. hre von d. Gnadenmitteln 86; Die In= ration der heil. Schrift 89; Kirche, Kir= n u. Sekten, 5. A. 00; D. Dogmatik : luth. Kirche 02; Unsere Kirchenlieder= hter 05. ()

Rohr, Gottfried, (k.), Bibliographie, ktor. Godesberg b. Bonn. (Fi= eln $^{8}_{7}$69.) V: Empfehlenswerte Schrif= f. kath. Töchter (u. Frauen). Mit An= ng: Franz. u. engl. Lit. 00, 6. A. 07.

Rohr, Ignaz, (k.), ✝, D., Dr. phil., o. . Straßburg i. E. (Hochmössingen $^{}_{3}$66.) V: Paulus u. d. Gemeinde von rinth auf Grund d. beiden Korinther= efe 99.

Röhr, Frz., s. Hirschfeld, Frz.

Rohrbach, Carl E. M., ▲, ⊕, Dr. phil., of., Realsch.Dir. Gotha, Galberg 6. (da $^{3}_{3}$61.) V: Vierstellige log.=trigon. feln 93, 4. A. 04; Sternkarten in gno= nischer Projektion 94, 3. A. 07; Him= lsglobus 96.

Rohrbach, Paul, ⊕, ✉, ✝, Lic., Dr. phil., i. Ansiedlgs=Kommiss. a. D., Handels= HSchDoz. Berlin (Irgenli. Livl. $^{29}_{6}$ 69.) V: Schluß d. Markusevang. 94; Ge= boren v. d. Jungfrau 95, 5. A. 05; Be= kenntnis zum gesch. Christent. 95 (anonym); In Turan u. Armenien auf d. Pfaden russ. Weltpolitik 98; D. Berichte üb. die Auf= erstehung Jesu 98; Im vord. Asien 01; D. Bagdadbahn 01; J. Lande Jahwehs und Jesu 01; Wirtschaftl. Bedeutg Westasiens 02; Vom Kaukasus zum Mittelmeer 03; Deutschland unt. den Weltvölkern 03; Die russ. Weltmacht in Mittel= u. Westasien 04; Deutsch=Südwestafrika ein Ansiedlungs= gebiet? 05; Wie machen wir unsere Kolo= nien rentabel? 07.

Rohrbeck, Fräul. Friederike, VB., ♆, Humor., Schulvorsteherin a. D. Wies= baden, Röderstr. 21 II. (Grimmen $^{18}_{9}$ 36.) V: Durchs Herz, G. 00.

Rohrer, Fritz, ✍, Ohrenheilkde, ♆, Ev., Dr. med., UDoz. Zürich, Münsterhäu= ser 9. (Buchs=Werdenberg $^{30}_{4}$48.) V: Feier= abend, G. 83; Bunte Blätter, Kinderlied. 83; Clematis, G. 84; Saxifraga, G. 87; Klänge von Lindenhof, G. 88; D. primäre Nierencarcinom 84; Rinnésche Versuch 85; Stellg d. Ohrenheilk. 86; Z. Morphologie d. Bakterien d. Ohres u. d. Nase 89; Lehrb. d. Ohrenheilkde 90; Dianthus, G. 90; A. Hadlaubs Heim, G. 95; Intoxikationen in ihrer Beziehung zu den Erkrankungen von Nase, Rachen u. Ohr 95; D. Verh. d. Ohr= erkrankungen zu d. Augenaffektionen 97; Die Pflege des Gehörorganes bei Neu= geborenen u. Säuglingen 97.

Rohrer, Fritz, s. Reitterer, Frz. X.

Röhrich, Wilh., ✉, Handelsschuldir. a. D. Göttingen, Herzberg. Chaussee 49. (Hannover 20.) V: Sechs Vortr. a. d. Volkswirtsch. 61/65; Off. Sendschr. an d. deutsch. Arbeiter 63; D. einf. u. dopp. Buchhaltg 72, 3. A. 76; Volkswirtsch. in Lehre u. Leben 67, 2. A. 88; Volkswirt= schaftslehre in 50 Hauptsätz. 78; Abriß d. Handelswiss. 61, 6. A. 78; Leitf. ders. 62, 6. A. 59; D. allg. deutsche HGB. u. d. Ge= nossenschaftsgesetzgebg 85; Finanz= u. Zoll= programm d. Fürst. Bismarck 86; Kauf. Rechnung 65, 3. A. 75; Bücherabschluß 76; Handb. d. kaufm. Fachausdrücke in deutsch., franz. u. engl. Sprache 86, 2. A. 91; Buch= haltung für Fabrikgeschäfte 87, 2. A. 00; Was d. Hausfrau wissen muß 87; Ein= monatl. Geschäftsgang nach einf. u. dopp. Buchhaltung 87; Über 200 deutsche Han= delsbriefe f. junge Kaufl. 88, 3. A. 03; Buch v. Staat u. Gesellschaft 91/93 II; D. Handel in Wesen, Richtungen u. Formen, in Fragen u. Antworten 04. ()

Rohrscheidt, Kurt v., Märch., ♆, /, ⚔, ✉, RegR. Merseburg, Hallische Str. 37. (Lützen $^{23}_{11}$57.) V: Am deutsch. Herd 80; Sinnen u. Weben 83; Am Märchen=

brunnen 93; Die Polizeitaxen u. ihre Stellung in der ReichsgewO. mit beſ. Rückſicht auf Brottaxen u. Gewichtsbäckerei 93; Ged. 93; Satans Erlöſung 94; D. Viehſeuchengeſetze f. Preußen u. das Deutſche Reich 95; Die ReichsgewO., Ausg. f. Preußen 96, f. Bayern 96, f. Sachſen 96, f. Württemberg 96; Lehrerbeſoldungsgeſetz, 3. A. 97; Innungs- u. Handwerkergeſetz, 2. A. 98; Armin u. Thusnelda, Heldenlr. 97; V. Zunftzwange zur Gewerbefreiheit 98; Die preuß. Pfarrbeſoldungsgeſetze 98, 2. A. 99; Das Lehrerrelictengeſetz 00; Das Fleiſchbeſchaugeſetz 00, 2. A. 02; Komm. d. ReichsgewO. 01; Burenlieder 02; Das Kinderſchutzgeſetz 03; Nachtrag z. Kommentar d. ReichsgewO. 04; Preuß. Schulunterhaltungsgeſetz, kl. Ausg. 06; Preuß. Schulunterhaltungsgeſetz, Kommentar 06, 2. A. 07. H: Gewerbearchiv f. d. Deutſche Reich; Preuß. Volksſchularchiv; Verwaltungsvorſchr. f. preuß. Polizei-, Gemeinde- u. Kreisbehörden. MitH: Sächſ.-thüring. Dichterbuch 84, n. F. 87.

Roi, Berthold (Pſ. Berthold Roy), BJ & SV., Biographie, ♁, ♆. Charlottenburg, Peſtalozzistr. 87a III. (Neutomiſchel $^{24}/_{8}$ 40.) V: Kind, Jüngling, Mann 95; Zwei Sedanstage 95; Der Wiederaufbau Jeruſalems 98; Die Muſik als Retterin 07; Als neu das Deutſche Reich erſtand 08.

Roland, Emil, ſ. Lewald, Emmi.

Roland, Herbert, ſ. Hertwig, Rob.

Roland, Paul, BP., Polit., 𝒻, Red. am „Tag". Berlin-Schlachtenſee, Adalbertſtr. 16. (Sangerhauſen $^{12}/_{2}$ 56.) V: H. Sturinger 84; A. Jacobſens Reiſen in d. Bandaſee 94.

Roland, der, von Berlin, ſ. Leipziger, Leon.

Rolf, Horſt, ſ. Weyhmann, Horſt.

Rolf, Richard, ſ. Rauthe, R. R.

Rolfes, Eug., (k.), ⁂, Apologetik, D., kath. Pfr. a. D. Neuß, Druſusſtr. 69. (Düſſeldorf $^{8}/_{10}$ 52.) V: Die ariſtotel. Auffaſſung v. Verhältnis Gottes zur Welt 92; D. ſubſtantiale Form u. d. Begriff d. Seele bei Ariſtoteles 96; D. Weſen d. Seele 97; Die Gottesbeweiſe b. Thomas v. Aquin u. Ariſtoteles 96; D. Schrift d. Ariſtoteles üb. die Seele, überſ. u. erkl. 01; Ariſtoteles' Metaphyſik, überſ. u. erkl. 03 u. 04.

Rolfs, Wilh. (Pſ. Montanus, Racquet), bild. ♁, ♆, ⁂, körperl. Erziehg, Dr. phil. GHofR. Miesbach i. Ob.-Bay., Harzberg-Schlößl. (Schwarmſtedt $^{7}/_{8}$ 56.) V: Neapel 05 II; Franz Laurana 07 II u. a.

Rolleder, Karl, Hrsg. des Wochenbl. „Figaro" u. der „Agence Rolleder" (telephon.-telegr. Nachrichten-Bureau). Wien I, Wipplingerſtr. 11.

Roller, Chriſt., ♆, Roman, Präzeptor, GLehr. Heilbronn, Luiſenſtr. Beinſtein $^{9}/_{8}$ 40.) V: Lieder u. Romanze 71, 3. A. 91; Welmor, S. 89; Lieder u. Ballad., n. F. 00; Getreu bis i. d. Tod, Tr. 0

Roller, Hrch., VB., ♆, 𝒻, Hum., Stenogr. Wilhelmshagen i. d. Mar (Berlin $^{10}/_{3}$ 39.) V: Vollſt. Lehrb. d. Arends'ſchen Stenogr. 74, 3. A.; Vollſt. Lehrg. d. Rollerſchen Stenogr. 75, 73. A. 0 Arendsſche Vokaliſ. 78; Manuel of Roller System of Tachygraphie 90, 4. A. 9 Hum. Erinnergn an d. alte Berlin 83, 4. 89; Lehrvortr. üb. d. Rollerſche Kurzſchr. Syſtem 84, 18. A. 96; Fullſtändig lärob in Rollerska Stenografien för Svenſk Danska och Norska ſpraken 87; Rólera Stenograf pegehöl plo Volapük 87; Nástin tesnopisu ceského dle soustavy Rollerov 87; Ausgew. Ged. 89; Stenogr. Bibliot 88/97 X; Manual de la Estenogr. espa ñola 81, 2. A. 95; Über d. Nutzen d. Stenogr. für alle Berufszweige 91, 2. A. 9 Winke f. d. ſtenogr. Praxis 91, 2. A. 9 Libreto instruant de la lingva internaci Esperanto 91; D. Hauptmängel d. Gabelsbergerſchen Kurzſchr. 92, 4. A. 96; Rolle od. Stolze? 94, 2. A. 96; Vorzüge d. Rollerſchen Kurzſchr. 94, 4. A. 96; Roller od Schrey? 94, 3. A. 97; Tachygrafia Syſtema Roller adequado a Lingua portugez 97; Der helle Kopf, 44 Lieder für fidel Kahlköpfe 97; Neuere Ged. 99; Zehnpfennig-Lehrb. d. Roll. Stenogr. 90, 2 A. 07.; Für d. Herrenabend, hum. Collegi 02, 14 Hefte; Rollers Weltkurzſchr., g Lehrb. 02; Kalender f. Anhänger d. Roll Weltkurzſchr. 03, 5. A. 07; Rollers Welt kurzſchrift (Einblick) 05, 7. A. 07; Schrift vergleichung zw. Gabelsberger, Roller u Stolze-Schrey 06, 5. A. 07; Ital. Lehrg d. Roll. Weltkurzſchrift 07; desgl. Lettiſch Lehrg. 07; Symbol od. Vokal 07.

Roller, Otto Konrad, Dr. phil., wiſ Hilfsarb. f. ſyſtemat., genealog. Forſch a. Münzkabinett. Karlsruhe i. B. Jollyſtr. 2. (Archangel $^{24}/_{9}$.$^{6}/_{10}$ 71.) V Eberhard v. Fulda u. ſ. Urkundenkopie 01; Ahnentafeln d. letzten reg. Markgrafen v. Baden-Baden u. Baden-Durlach 02. (

Rollet, J., ſ. Rolletſchek, Joſ.

Rolletſchek, Joſeph (Pſ. J. Rollet), Nov., ♆, Maler. Weimar, Luiſenſtr. 7 (Gieſſaus i. Böhm. $^{19}/_{10}$ 59.) V: Verwehte Träume, G. 95; Schatten, N. 00; Waſich die Blumen erzählen, Nn. 04.

Roloff, Guſtav, Dr. phil., UDoz., Hrsg d. „Europ. Geſchichtskal." u. d. „Staatsarchivs". Berlin W, Bayreutherſtr. 11 (Ober-Röblingen a. S. $^{7}/_{10}$ 66.) V: Politi u. Kriegführung während d. Feldzugs v 1814; Kolonialpolit. Napol. I. 99; Napol. I 99; Probleme a. d. griech. Kriegsgeſch. 03

Roloff, Osc. (Pſ. Lichtwer), Hofphoto

aph. Berlin, Schonhauser Allee 29. bdā$^{26}_{1}$40.) V: Mistewoi, N.; Feenkuß, : Wlaska, Dr. 86; Diana v. Turgis, Sch.: s geist. Leben der deutsch. Nation 92.

Rom, Thé von, s. Rommel, Theodore v.

Romada, Ernest Paul, Kunst, Abndlungen, Nov., /, Maler. Auf Stuneisen in Italien u. Frankreich, Briefe : Frl. J. v. Schellander, Triest, via ppa 8. (Klagenfurt$^{24}_{5}$61.) V: Über an. Malerei u. ihr Verhältnis zu europ. eistern 06.

Romano, Zeta, s. Zacher, Albert.

Romanowski, Eduard, , Skizzen, Arten- u. Zirkuswes. Berlin NO, Landsgerstr. 116a II. (Schlochau$^{24}_{4}$68.) V: n Banne der Musen u. Grazien, G. 90.

Romanowski, Max (Pf. Immanuel ezow), , , /, . Charlottenburg, Gervinusstr. 2. (Lötzen$^{20}_{4}$80.) V: r Herz u. Gemüt, Aphorismen 02; Immuels Kummer, N. 03 :Register z. Heft -10 der Mitteilgn d. Liter. Ges. Maia 05: In Freude u. Schmerz, Dchtgn. ; Register zu E. Deegen, Gesch. d. Stadt alfeld, Ostpr. 07; D. Einkommensvertnisse masur. Landschullehrer seit 100 hren 07.

Romberg, Ernst, Innere , Dr. med., UP., Dir. d. Medizin. Klinik. Tübingen, Rümelinstr. 21. (Berlin $^{5}_{11}$) V: Lehrb. d. Krankheiten des Herls u. d. Blutgefäße 06 u. a.

Romberg, Wilhelm, Praxis d. Kinderttesdienstes, Pfr. Berlin O, Straierplatz 17. (Wolgast $^{7}_{12}$ 66.) V: Der untagsschulhelfer 00; Unterredungen Kindern über bibl. Texte 01; Ehre sei tt in d. Höhe, Kinderpred. 02; Das ben Jesu 05. ( )

Romen, Antonius Maria, , Staatsw., , Dr. jur., Wirtl. GehKriegsR. u. tr. Rat i. Kriegsmin. Berlin W 30, ktoria-Luiseplatz 3. (Emmerich a. Rh. 56.) V: Kundmachung der stillen Geschaft 81; Meineid u. Sozialdemokratie : Kommentar zu d. Reichsgesetzen betr. Entschädigung f. unschuldig erlittene rhaftung u. Bestrafung 01; Kommene zu d. Offizier-Pensionsgesetz u. zu d. unschafts-Versorgungsgesetz v. 31. Mai

Römer, Adolf, klass. , , Dr. phil., lekt. a. D., o. UP. Erlangen. 43.) H: Aristotelis ars rhetorica 98, A. V: Aristophanesstudien 02. ( )

Römer, Albert, (eigtl. Abraham), Dr. ., BJ & SV., /, , , Hrsg. der orresp. f. Kunst u. Wiss.". Charlotnburg, Knesebeckstr. 70/71. (Schla$^{4}_{7}$59.) V: Schelmenspiegel 90; Akad. rlin 91; Leichte Pillen 93; F. Reuter Blätter v. Wege 02, 2. A. 03; Heiteres u. Weiteres v. F. Reuter, mit Beitr. zur plattd. Lit. 05; John Brinckman in seinem Werden u. Wesen 06. H: Gesch. u. Anekdoten a. Fr. Reuters Unterhaltungsblatt 97; John Brinckmans Nachlaß I 01, II u. III 05, IV 06.

Römer, Alwin, , Humor, Nov., Roman, /, , . Niederlößnitz bei Dresden, Gradsteg 40. (Aschersleben $^{13}_{5}$ 61.) V: Was die Spatzen v. Schuldache pfeifen, Hum. 90, 2. A. 92; Auf d. Kriegspfaden der Liebe, Hum. 97; Vor u. nach den Flitterwochen, Hum. 98; Schelmenkinder, Hum. 98; Die Kraftprobe, Lsp. 02; Die Jubiläumsnummer, Lsp. (mit Haßkerl) 04; Schwarze Freier, Schw. (mit Stolle) 06; Ein bißchen Glück u. ein bißchen Schuld . . ., N. 07.

Römer, Ernst, , /, , . Berlin-Steglitz, Albrechtstr. 113. (Kändler$^{16}_{7}$ 48.) V: Die Bücherrevisoren-Praxis in Deutschland u. England, 1. u. 2. A. 05; O diese Canaille und anderes 06.

Römer, H., s. Thieme, Friedr.

Römer, Julius, , Touristik, Prof. Kronstadt (Brassó), Ung., Mich. Weißg. 17. (ebda$^{21}_{4}$48.) V: Unsere wichtigsten eßbaren u. giftigen Pilze 05; Die Flora des Schülers 05.

Römer-Neubner, Frau Meta, Musik, Musiklehrerin. Kronstadt (Brassó). Ung., Mich. Weißg. 17. (Hermannstadt $^{27}_{1}$69.) V: Quadratnoten, Ein neues vereinfachtes Notensystem 02.

Rommel, Otto, Briefmarkenkunde, , Sozialpolit., Dr. jur. Leipzig, Inselstr. 9. (Hildburghausen $^{2}_{9}$ 54.) V: Leitfaden d. Bierstaates 76; Hedwig, N. aus d. Studentenleben (Pf. Oskar Ritter) 80; Studie über die Postwertzeichen v. Peru 90; D. Betrug 94; Studie üb. d. Postwertzeichen des Bergedorfer Postbez. 92 mit 3 Nachtr.; Die Postwertzeichen Lübecks 95: Gesch. d. sächs. Dreipfennigmarke 94; Ill. Spezialkatalog deutsch. Postwertzeichen 96; Das Recht zu leben 99; D. chines. Localmarken 06; Marocco, s. Post u. s. Postwertzeichen 07.

Rommel, Otto, Dr. phil., Leiter des Archivs d. J. G. Cottaschen Buchh. Nachfolger. Stuttgart. (Göppingen $^{8}_{12}$ 36.) V: Aus d. polit. Tageb. e. Süddeutsch. 85.

Rommel, Frau Theodore v. (Pf. Thé von Rom, Jon v. Goldmar), ASV., VV., DSch., Roman, . Glatz i. Schles. (Mainz $^{31}_{5}$ 71.) V: (u. d. Pf. Thé von Rom) Nach 10 Jahren, Einakt. 99; Kleingeld d. Phantasie, G. 00; Heinz Arnolds Frauen, R. 01, 2. A. 04; Man lebt so hin, R. 02; — (u. d. Pf. Jon v. Goldmar): E. Leidenschaft, lyr. R. 03; Ist es d. Herz? R. 03, 2. A. 04; D. neue Mann, R. 01. ( )

Romstock, Franz Sales, (k.), d. exak-

ten Wissensch., ∩, ⅄, LyzealP. Eichstätt A 19. (Neumarkt, ObPf. 22_1 44.) **V:** Wallfahrtskirche in Freystadt (anon.) 79; Die Astronomen, Mathematiker u. Physiker d. Diözese Eichstätt 84 u. 86; Personalstatistik u. Bibliogr. des Eichstätter Lyzeums 94; Die Jesuitennullen Prantls an der Univ. Ingolstadt u. ihre Leidensgenossen 97; Zur Statistik des Jesuitencolleginms in Eichstätt 06.

Romstoeck, Michael, (k.), ♚, Pfr. Weidenwang i. Bay. (Neumarkt, ObPf. 27_2 57.) **V:** Gesch. des Mariahilfberges bei Neumarkt i. O. 00.

Romuald, Adjutus, s. Rohmann, Adam.

Romundt, Heinr., ⁂, Dr. phil. Dresden-Plauen, Halbkreisstr. 14. (Freiburg i. Hann. 27_{12} 45.) **V:** Antäus 81: Vernunft als Christent. 82; Herstellg der Lehre Jesu durch Kants Ref. d. Philos. 83; Grundlegung zur Ref. d. Philos. 84; Vollendg d. Sokrates 85; N. Paulus 86; Drei Fragen Kants 87; Ein Band d. Geister 94; Gesellschaft auf d. Lande; Unterhalt. üb. Schönheit u. Kunst mit bes. Beziehg a. Kant 97; Der Platonismus in Kants Kritik d. Urteilskraft 01; Kants philosoph. Religionslehre e. Frucht d. gesamt. Vernunftkritik 02; Kirchen u. Kirche nach Kants philos. Religionslehre 03; Kants Widerlegung d. Idealismus 04; Kants Kritik der reinen Vernunft, abgekürzt auf Grund ihrer Entstehungsgeschichte 05; Der Professorenkant 06.

Ronai, Armin, ASV., 𝒻, Nov., ⌂. Preßburg i. Ung., Tiefer Weg 15. (Maros Portò 16_1 64.) **V:** Licht u. Schatten, N. 95; Lebenskünstler, N. 05; Im Wechsel des Lebens, N. 06; Sommerarzt, N. 07.

Ronchiera, di, s. Morgan, Amitta.

Roncourt, Albert Gustav (Pf. Alpha), DÖSchG., CC., 𝒻, Red. d. „Neuigkeits-Weltblatt". Wien I, Zedlitzg. 4. (Graz 9_2 47.) ()

Ronninger, Carl, Nov., ☤, ⌂, Red. München V, Corneliusstr. 8. (ebda 28_4 66.)

Röntgen, Wilhelm Conrad, ∩, Dr. phil., o. UP., GehRat, Dir. d. Physikal. Instituts. München, Briennerstr. (Lennep 27_3 45.) **V:** Über eine neue Art von Strahlen 96 II. ()

Rookh, Lalla, s. Kempner-Hochstädt, Martha.

Roosen, Wilh. v., s. Segmüller, Fridolin.

Roeper, Adalbert, ⌂, △. Berlin SW, Bellealliancestr. 53. (Stettin 3_{11} 63.) **V:** Kunst u. Lit. 88/91 II; Sammlg von Öfen in allen Stilarten 95; Geschmiedete Gitter des 16.—18. Jahrh. a. SDeutschld. 95; Deutsche Schmiedearbeiten a. 5 Jahrh. 96; Möbel aller Stilarten vom Ausgang d. MA. bis z. Ende des 18. Jahrh. 96 Ausgew. Ornamentschnitzereien des 15. bi 18. Jahrh. 97; Bilder u. Spiegelrahme von Albr. Dürer bis zum Rokoko 97.

Ropp, Carlo Frhr. v. der, Rezitator, 𝒻 Kritik. Dresden-A., Fürstenstr. 47 I (Maihof bei Mitau i. Kurland 12_9 77.) **V** In stillen Stunden, Erz. 94, 2. A. 95 Blätter im Winde, G. 95.

Ropp, Goswin Frhr. v. der, ♚, Dr phil., o. UP., GRegR. Marburg i. H (Goldingen 5_6 50.) **V:** Erzb. Werner v Mainz 71; Hanserezesse v. 1431/76, 75/9 VII; Zur Deutsch-Skandinav. Gesch. de 15. Jahrh. 76; Deutsche Kolon. im 12. u 13. Jahrh. 86; Sozialpolit. Bewegunge im Bauernstande vor dem Bauernkrieg 99; Kaufmannsleben z. Z. d. Hanse 07 Göttinger Statuten u. Akten 07. **H:** Bns ken-Huet, Rembrandts Heimat 86/87 II Urk.-Buch d. Stadt Friedberg I 04.

Roeren, Herm., (k.), ⚖, GJustR., Ob LGR. a. D., M. d. R. u. d. Pr. AbgH. Cöln-Lindenthal. (Rüthen 29_4 44.) **V:** Prakt. Handweiser, 2. A. 84; Ge setz zur Bekämpfung des unlauteren Wett bewerbs (m. Bachem) 96, 3. A. 01; Un laut. Wettbewerb 01; Lex Heinze, Kun u. Lit. 01; Z. Polenfrage 02; Die öffentliche Unsittlichkeit u. ihre Bekämpfung 04 4. A.; Die Sittlichkeitsgesetzgebung d. Kulturstaaten 07.

Rörig, Fritz, ♚, Dr. phil., Bibliothek am Hist. Sem. Leipzig, Talstr. 4 (St. Blasien 2_{10} 82.) **V:** Die Entstehun der Landeshoheit des Trierer Erzbischofs Anh.: Agrarcommunismus der Gehöfe schaften 06.

Rosa, Gabriel, s. Bayer, R. J.

Rosanes, Jakob, ⅄, Dr. phil., o. UP. GRegR. Breslau, Schweidnitzer Stadt graben 16b. (Brody 16_8 42.) ()

Rösch, P. Constantin, (k.), Exegese, Lek tor d. Theologie. Münster i. W., Kapu zinerstr. 14/15. (Eisenharz 12_2 69.) **V:** De Aufbau der hl. Schriften des N. Test. 05 Die hl. Schriften d. A. T. 07.

Rösch, Heinr. Hugo, VB., PA., VBF. BSK., 𝒻, Politik, Hrsg. d. „D. Brief Ztg", Red. d. „Leipz. Lehr.-Ztg". Naunhof b. Leipzig. (Marienberg i. Erzgeb 3_7 61.) **V:** Glück auf, Jahrb. I 84, II 86 Sang u. Klang i. Sachsenland, Anth. 87 Biogr. Lex. d. deutsch. Buchh. (m. Pfau 90; Arndts Werke 93; Sachs. Großind. in Wort u. Bild I—III 92 f.; Bayerns Großind. in Wort u. Bild 94; L. Otto-Peters (m. Auguste Schmidt) 97.

Roeschen, August, Ψ, ♚, Dr. phil. Prof., GObLehr., Archivar. Gießen (Winnerod 7_{12} 55.) **V:** Der syntakt. Gebrauch der Negation bei Ville-Hardouin

4; Beiträge z. Gesch. d. 7jähr. Krieges in Hessen 87; Regesten d. Urkdn. d. Stadt anbach 92; Wandrg dch. d. nördl. Wetterau 7; Rückblick auf d. Gesch. d. Lateinsch. . d. Gymnas. Frideric. zu Laubach i. H.); Vogelsberg u. Wetterau nebst d. schönst. eil d. Rhön 01. ()

Roeschen, Otto, †, Pfr. Freienseen H. (Wünnerod i. H. $^{23}/_{1}$ 57.) V: Beschreibung d. ev. Pfarreien d. Großh. Hessen a. Grund amtl. Mitteilungen 00. ()

Roscher, Wilh., griech. u. röm. ☄, Dr. il., GRekt. a. D., ObStudienR. Dresden-A. (Göttingen $^{12}/_{2}$ 45.) V: Ausführ. Lex. d. griech.-u. röm. Mythol. 84 ff.; . Naturgefühl d. Griech. u. Römer 75; tudien z. vergl. Mythol. der Griech. u. ömer 73/75 II; z. griech. Mythol. u. ulturgesch. 78/90 IV, Nachtr. 95; Kynthrovie d. Marcell. v. Side 96; Ephites 00; D. ennead. u. hebdomad. Fristen Wochen 03; D. 7- u. 9-Zahl i. Kultus Mythus der Griechen 04; D. Hebdoadenlehren d. griech. Philos. u. Ärzte 06; nneadische Studien 07.

Rose, A., s. Austerlitz, Rose.

Rose, Achilles, griech. ♛ u. Sprache d. euzeit, Dr. med., Prof. d. Medizin. ew York, 126 East 29 street. (Ruhla Thür. $^{4}/_{11}$ 39.) V: Christian Greece and ving Greek 89; Die Griechen u. ihre prache seit der Zeit Konstantins d. Gr. uch griech.) 90; Atonia gastrica 05; Carnic Acid in Medicine 05.

Rose, Edmund, Chirurgie, Dr. med., HonllP., GMedR. Berlin W 50 harlottenburg), Tauenzienstr. 8. (Ber- $^{10}/_{10}$ 36.) V: Beobachtungen üb. den uchschnitt 66; D. Krankenzerstreuungsstem im Felde 67, 2. A. 70; Der Starrmpf 69, 2. A. 97; D. Zürcher Hülfszug m Schlachtfeld von Belfort 71; Delirium emens u. Delirium traumaticum 72, 2. A. ; D. Kropftod u. die Radicalkur d. Kröpfe ; Die Herztamponade 84; Jubiläumsschrift d. Krankenhauses Bethanien 97.

Rose, Friedrich, ⚗, Dr. phil., o. UP. traßburg i. E., Schwarzwaldstr. 36. ippstadt i. Westf. $^{13}/_{5}$ 39.)

Rose, Fritz (Pf. F. Soré), ∴, Kritik, Dr. il. Weimar, Wilhelmsallee 29. (Cöln $_{3}$ 76.) V: D. Lehre v. d. eingeb. Ideen ; J. G. Sulzer als Ästhetiker 07. *

Rose, Valentin, klass. Ψ, Dr. phil., RegR., Dir. a. D. d. Hss.-Abt. d. Kgl. bliothek. Berlin SW, Dessauerstr. 27. da $^{8}/_{1}$ 29.) V: De Aristotelis librorum line et auctoritate 54; Aristoteles pseudigraphus 63; Anecdota graeca et graecoina (I. II) 64—70; Verz. d. lat. Handr. d. Kgl. Bibliothek Berlin (Bd. I. II, -3) 93—05; — Aristotelis fragmenta 70 7) u. 86; Ausgaben des Vitruvius 67 u. (ed. min.) 99, Anacreon 68 u. 76, Medicina Plinii 75, Authimus 77, Cassius Felix 79, Soranus 82; Leben des h. David von Thessalonike 87; Theodorus Priscianus 94; Egidii Corboliensis viaticus de signis et symptomatibus aegritudinum 07; — (anonym) Zur Erinnerung an Wilhelm Rose 67; Joh. Chr. Poggendorff (Lebensnachrichten) 77.

Rose, Walther, Psychologie. Berlin S, Camphausenstr. 1 III. (Danzig $^{12}/_{3}$ 73.) V: Hypnot. Studien 95; Spiritismus im Lichte d. Wissensch. 96; Hypnotische Erziehung 97; Strahlende Menschen 04. ()

Röse, Otto, Chefred. d. „Schles. Ztg". Breslau (Schnepfenthal $^{29}/_{5}$ 53.) V: Revanche, Bilder aus Paris 84; Ein Herbst im Elsaß 98; Wegweiser durch die Oper „Salome" 07.

Rosée, Adolph, ♂. Dresden, Seestr. (Konstantinopel $^{12}/_{3}$ 64.) V: Der sterbende Ahasver 98; Kismet 98, 2. A. 00; Marksteine 98, 2. A. 00; Der Brautvater 99; Der Literaturbaron 02; Menschliches Allzumenschliches 03; Platons Märchen 04; Der alte Adam, Libr. 05; Das Weib von morgen 06. ()

Rosegger, Hans Ludwig, Skizze, Rom., Dr. Krieglach, Steiermark. V: Die Verbrecherkolonie, R. 07. (*)

Rosegger, Peter, DCSchG., Roman-, Novellendichtg, Sittenschilderg, Ged., Dr. phil. h. c. Graz, Burggasse 16. Im Sommer: Krieglach, Steiermark. (ebda $^{31}/_{7}$ 43.) V: Dialektschrift.: Zither und Hackbrett 69, 5. A. 07; Tannenharz u. Fichtennadeln 70, 4. A. 07; Stoansteirisch 85, 4. A. 07; — Hochdeutsche Schrift.: Volksleben i. Steiermark 70, 10. A. 05; Buch d. Novell. 72 III, 13. A. 06; D. Alpler 72, 11. A. 05; Waldheimat 73, II 23. A. 05; D. Schriften d. Waldschulmeisters 75, 65. A. 05; Sonderlinge a. d. Volke d. Alpen 75, 12. A. 05; Heidepeters Gabriel 72, 20. A. 05; Feierabende 80, 11. A. 05; Am Wanderstabe 82, 8. A. 05; Sonntagsruhe 83, 9. A. 05; Dorfsünden 83, 13. A. 04; Meine Ferien 83, 8. A. 05; Der Gottsucher 83, 21. A. 05; Neue Waldgeschichten 84, 12. A. 05; Geschichten d. Wanderers 85 II, 8. A. 04; Bergpredigten 85, 7. A. 04; Höhenfener 87, 11. A. 04; Allerh. Leute 88, 8. A. 04; Jakob der Letzte 88, 14. A. 04; Schelm a. d. Alpen 90 II, 8. A. 04; Martin, d. Mann 91, 7. A. 04; Pers. Erinnerungen an R. Hamerling 91; Ged. 91; Hoch vom Dachstein 92, 8. A. 04; Am Tage des Gerichts, Volksschausp. 92; Allerlei Menschliches 93, 5. A. 04; Gute Kameraden 93; Peter Mayr 93, 12. A. 04; Spaziergänge in der Heimat 94, 3. A.; Als ich jung noch war 95, 14. T. 04; Der Waldvogel 96, 11. T. 04; D. ewige Licht 97, 38. T. 04; Mein Weltleben 98, 18.

T. 05; Idyllen aus einer versinkenden Welt 99, 12. T. 04; Erdsegen 00, 22. T. 05; Mein Himmelreich 01, 23. T. 04; Sonnenschein 02, 19. T. 05; Weltgift 03, 14. T. 05; Sünderglöckel 04, 15. T. 04; I. N. R. I., frohe Botschaft e. armen Sünders 05, 17. T. 06; Wildlinge 06, 16. T. 06: Nixnutzig Volk 07; D. Försterbuben 08.

Rosemann, Rudolf, Dr., o. UP., Dir. d. Physiolog. Inst. Münster i. Westf., Goebenstr. 32. (Berlin $^{17}/_{10}$ 70.) **V:** Die Mineral-Trinkquellen Deutschlands 97; Der Einfluß d. Alkohols a. d. Eiweißstoffwechsel 01; L. Landois' Lehrb. d. Physiologie, 11. A. 05.

Rosen, Alexander v. (Alexander Rosen), CP., PM., Politik, Dramaturgie, **Uc:** M, kgl. ungar. Rat, M. d. lit. Bur. im Min. d. Äuß. Wien XVIII, Anton Frankg. 4. (Ödenburg $^{7}/_{3}$ 43.) **V:** Zahlreiche Bühnenbearbeitungen.

Rosen, Franz, s. Sydow, Marg. v.

Rosenak, Leopold, Ψ, jüd. ✝. Dr. phil., Rabbiner. Bremen, Parkallee 15/17. **V:** Die religiösen Institutionen d. Judentums 96; D. Judent. als Relig. d. Optimism. 96; D. Fortschr. d. hebr. Sprachw. 10.—13. Jahrh. I 98: Reden 99, 00, 01; Trauerreden 02, 03: Zur Bekämpfung des Mädchenhandels 03; Zur Aufklärung über Zweck u. Ziel des Ordens B.B. 03; Reiseberichte (galiz.) 04.

Rosenbaum, Alfr., deutsche Lit.♕, Bibliogr. Prag, Breunteg. 7. (ebda $^{12}/_{1}$ 61.) **Mitbearb:** Goedeke, Grundriß, Bd. 6/9 98/08.

Rosenbaum, Feodor, ✉, ⚓, ⌂, Politik, Dr. phil. Berlin, Lindenstr. 6. (Wulfen $^{22}/_{12}$ 50.)

Rosenbaum, Hedwig (Pf. H. Raabe), ♂, **Uc:** E. Prag II, Zderaz 14. **Uc:** Barry Pain, Warum u. andere Gesch. 05; Isr. Zangwill, Leue, Lsp. 06; Alfr. Sutro, D. Tempel der Wahrheit, Einakt. 07: Curt. Brown, Mütterchens Nerven 07.

Rosenbaum, Henny, s. Henschel vom Hain, Henny.

Rosenbaum, Joseph, Sozialpol. Nürnberg, Sandstr. 16. **V:** Schutz des Kleingewerbes 97; Findlinge auf dem Wege d. Lebens 97; Filialtreiberei und Massenbazare; Geld, Mode u. Maschine 00.

Rosenbaum, Frau Kory Elisabeth (Pf. Kory Towska), ASV., Humor, ♆, ⌂, ♂. Wien VIII, Florianig. 23. (Berlin.) **V:** Literarisch. Karneval 03; Im Bunde die Dritte, Lsp. 03; Michael Kohlhaas, Lsp. 03; Parodistische Schelmenstreiche 06; Olly-Dolly-Dicky 06.

Rosenbaum, Frl. Lola (Pf. Viola Mené), Roman. Hamburg 24, Hohenfelder Stieg 9 I. (ebda $^{13}/_{3}$ 85.) **V:** Arsinoë, Paria, 2 Erz. 07. *

Rosenbaum, Rich., Lit.♕, deutsche Ψ Dr. phil., lit.-artist. Sekr. des k. k. Hofburgtheaters. Wien VIII, Florianig. 2 (Zikow $^{4}/_{11}$ 67.) **H:** Thümmels Wilhelmine, erste Ausgabe 1764 94.

Rosenberg, Alb., ♂, Dr. med., Prof Arzt. Berlin NW, Schiffbauerdamm 26. (Schloppe $^{17}/_{9}$ 56.) **V:** Behandlg d Kehltopf- u. Lungentuberkulose 86, 8 Intubation des Larynx 91, 93; Geschwülst des Zungengrundes 91; Störungen d Stimme u. Sprache bei Paralysis agitan 92; Die Krankheiten der Mundhöhle, d Rachens u. Kehlkopfs 93, 2. A. 99; B handlung d. Kehlkopfpapillome bei Kinde 96; Verwachsungen u. Stenosen des Ly rynx u. d. Trachea 97; Diagnostische B deutung d. Röntgenstrahlen 98; Nasen bluten 99; Varietäten u. Anomalien d Valleculae und sinus piriformes 00; N bennierenextract in der Rhino-Laryngol gie 01; Pachydermie und weiße Geschwülst des Kehlkopfes 03; Heufieber — Einseitig Stimmbanderkrankungen 05; Behandl der Krankh. d. Nase u. des Nasenrachen (mit Onodi) 06.

Rosenberg, Artur (Pf. A. E. Berger Nov., Kritik. Graz, Georgig. 2. (Ma burg.) **V:** Erlösung, N. 03; Jungdeutsc land, Essays (m. R. Huppert) 03. ()

Rosenberg, Gabriel Jacques von, E Roman, Dr., k. russ. HofR. Kiew i. Ru land, z. Zt. Berlin, Kurfürstendam 61. (Gitomir i. Wolhynien $^{29}/_{11}$ 59.) Zur Arbeiterschutzgesetzgebg in Rußla 95; D. Hofrat erzählt, Nn. 02; außerde versch. Werke volkswissensch. u. belehr. I halts in russischer Sprache. ()

Rosenberg, Gust. (Pf. Grebnesor, G stav Einerl-Bonyhady), Roman, Nov., Wien IV, Magdalenenstr. 49. (ebda ^{28} 72.) **V:** Ein Liebestraum 00; Impressi nen 01. ()

Rosenberg, Marc, ⌂, Dr. phil., ThSchHonP., HofR. Karlsruhe B., Moltkestr. 23. (Kamienetz $^{22}/_{8}$ 52.) Hochaltar im Münster zu Altbreisach 7 (m. Kachel) Katalog d. bad. Kunst- u Kunstgewerbe-Ausstellg 81; Alte kunstg werbl. Arbeiten a. d. bad. Ausstellg Karlsruhe 81; Quell. z. Gesch. d. Heide berger Schlosses 82; (mit Sauerwei Schloß zu Heidelberg 83; H. Baldun Grüns Skizzenbuch in Karlsruhe 8 Goldschmiede-Mertzeichen 90; Großh. S berschatz im Schlosse zu Weimar 91; Al u. neue Fächer d. Ausstellg in Karlsruhe 9 Kunstkammer im Großh. Residenzschlo zu Karlsruhe 92; Kreuz v. St. Trudpe 94; Herz. Anhalt. Silberschatz im Schlo zu Dessau 94: Bad. Uniformen 1807 u. 18 96; Ägypt. Einlage in Gold u. Silber Gobelins, Vortrag 07.

Rosenberg, Maximil. v., BP., Roman, Nov., Kgl. Kammerherr u. Major a. D. Berlin W, Ranchstr. 14. (Halberstadt $^{6}_{9}$49.) V: Auf schwankendem Boden, R. 3: Profit, hum. Erz. 94; Hohenzollern, Festsp. (mit A. Prasch) 95; D. Kugelsuche=in, R. 96; Ein gefährliches Liebesspiel, R. 99; Pflichten, R. 99; Nach dem Liebes=ahl, Kriegserinnergn 99; Magdalena, R. 01; Vizefeldwebel Starke, R. 01; Von Geschlecht zu Geschlecht, N. 03; D. Kampf m Ehre, Dr. 03.

Rosenberg, Paul, Dr. med., Hrsg. d. Lorenzschen Taschen=Kalenders für Ärzte. Berlin S 14, Neue Jakobstr. 4. ()

Rosenfeld, Ernst, Fürsorgewesen, ins=esondere f. Strafentlassene, Dr. jur. et hil., GerAssessor, Hrsg. d. „Mitteilungen er Internat. Kriminalist. Vereinigung". Berlin W 9, Voßstr. 13. (ebda $^{6}_{10}$70.) : Gesch. d. Berl. Vereins zur Besserung er Strafgefangenen 01: 200 Jahre Für=orge der Preuß. Staatsregierung f. d. ntlass. Gefangenen 05.

Rosenfeld, Ernst Heinr., Strafrecht, r. jur., o. UP. Münster i. W., Klei=anustr. 3. (Gumbinnen $^{14}_{8}$69.) V: Er=tzmittel der kurzzeitigen Freiheitsstrafe 1; Die Nebenklage des Reichsstrafpro=esses 00; D. Reichs=Strafprozeß, 2. A. 05.

Rosenhagen, Gust., deutsche Ψ, Dr. phil., Realsch.ObLehrer. Hamburg 26, Bei er Hammerkirche 31. (Schleswig $^{3}_{11}$66.) : Daniel v. blühenden Tal v. Stricker, it. Ausg. 94; Nibelungenlied 95, 3. A. 07; öfische Lyrik 08.

Rosenhagen, Hans, BP., Ästhetik, ♌. Berlin W, Frobenstr. 19 p. (ebda $^{1}_{3}$58.) : Max Liebermann 00; Würdigungen 02; . Kunst des 19. Jahrh. 07.

Rosenkranz, Max, VB., ☸, Dr. phil., bLehrer. Charlottenburg, Schlüter=r. 47. ($^{26}_{10}$62.) ()

Rosenstein, Leo (Pf. Leo Stein), ♌, r. jur. Wien. (Lemberg $^{25}_{3}$62.) V: ächersprache, Lsp. 90: Lachende Erben, ibr. (m. Jul. Horst); Eduard der Herzens=ieb, P. (mit Alfr. v. Schik=Markenau); as Garnisonmädel, Libr. (mit Alex. andesberg); Der Schnurrbart, Libr. (mit . Lindau) u. a. ()

Rosenstengel, Arthur, (k.), Musik⸗ u. ompositon, Sem.=Musiklehr. Warens=orf a. Ems. (Hochheim $^{16}_{3}$54.) V: echn. Gesangskursus; D. amtl. Turnleit=den i. Unterrichtslektionen; D. Tonleiter r ihrer Vorbereitung u. Ausführung; iederbuch f. kath. Kreise 01; Sammlg eistl. Lieder f. gem. Chor; 25 geistl. Lieder Männerchor; 150 Vor= u. Nachspiele zu en Kirchenliedern der Diözese Münster W.: Das Grab im Busento für Männer=or mit Orchesterbegleitung.

Rosenthal, Alfons, (k.), ♆, Mittelschul=Lehrer. Cöln a. Rh., Beethovenstr. 24. (Much i. Siegkreis $^{7}_{3}$64.)

Rosenthal, Carl, ⚷, Dr. med. Berlin NW, Neustädtische Kirchstr. 9 II. (ebda $^{20}_{3}$62.) V: Erkrankungen der Nase usw. 92, 2. A. 96; Erkrankungen des Kehlkopfes 93; D. Zunge und ihre Begleiterscheinungen bei Krankheiten 03. ()

Rosenthal, Eduard, Rechts☆, Dr. jur., o. UP. Jena, Kahlaische Str. 6. (Würzburg $^{6}_{9}$53.) H: Zur Gesch. d. Eigentums in d. Stadt Würzburg 79; Rechtsfolgen d. Ehebruchs 80; Beitr. z. deutsch. Stadtrechtsgesch. 83; Gesch. des Gerichtswesens u. d. Verwaltungsorganis. Bayerns I 89, II 06; Internat. Eisenbahnfrachtrecht 94.

Rosenthal, Max (Pf. Dr. Mar Thal), VJ & S., Frauenfrage, Dr., JustR., RA. Breslau, Neue Taschenstr. 25 b. (Rawitsch $^{8}_{7}$59.) V: Mutterrecht, Frauenfrage u. Weltanschauung 03; Schamgefühl u. gemeins. Studium 04; Christent. u. moderne Frauenbewegg 04; Sexuelle Moral 04.

Rosenzweig, Ad., ✝, Dr. phil., Rabbiner. Berlin N, Oranienburgerstr. 59. (Turdossin $^{20}_{10}$50.) V: Geselligkeit u. Geselligkeitsfreuden in Bibel u. Talmud 95; Kleidung u. Schmuck im bibl. u. talmud. Schrifttum 05 u. m. a.

Rosenzweig, Leon, ⁄. Czernow ♄, Herreng. 29. (ebda $^{29}_{7}$40.) V: Dramat. Sprichwörter 64/65; Um ein Königreich u. a. Geschichten 93; Die Urenkelin u. a. Gesch. 97; D. Gouverneur u. a. Gesch. 98.

Rosevalle, E., s. Ichenhaeuser, Eliza.

Rosin, Hrch., ⚖, Dr. jur., o. UP., Geh. HofR. Freiburg i. B., Günthersthalstr. 64. (Breslau $^{14}_{9}$55.) V: Begriff d. Schwertmagen 77; Formvorschriften für d. Veräußerungsgeschäfte d. Frauen nach langobard. Recht 80; Polizeiverordnungsrecht in Preußen 82, 2. A. 95; Recht d. öfftl. Genossenschaft 86; Recht d. Arbeiterversicherg I 90/92, II 04; Minoritätenvertretg u. Proportionalwahl 92; Grundzüge e. allg. Staatslehre nach d. polit. Red. u. Schriftstück. d. Fürst. Bismarck 97.

Roskoschny, Dr. Stephan, s. Goldenring, Stefania.

Rösler, P. Augustin, (k.), ✝, D., Redemptorist. Mautern i. Steierm. (Guhrau $^{6}_{3}$51.) V: Aurel Prud. Clemens 87; Fahneneid d. christl. Mannes 89; Stall v. Bethlehem 90; Kard. Johs. Dominici OPr. 93; Frauenfrage v. Standpunkt d. Natur, d. Gesch. u. d. Offenbarg beantw. 93, 2. A. 06; Kard. Johs. Dominicis Erziehungslehre u. d. übr. pädag. Leistgn Ital. im 15. Jhrh.; Kartäuser Nik. Kenph u. seine Schrift „üb. d. rechte Ziel u. d. rechte Ordnung des Unterr." 94; Wahre u. falsche Frauen=Emanzipation 99; D. Übung d.

Charitas durch die Frauen? u. an d. Frauen 01, 2. A. 03; D. Katholizismus, s. Aufg. u. s. Aussichten nach Prof. Dr. Albert Ehrhard 02; Gewissenserforschg üb. d. Anklagen d. Prof. Dr. Ehrhard 02; Fürs Priesterherz, gesammelte Aufsätze 06. ()

Rösler, Gustav, populärwissensch. ✍, Dr. med., Stadtarzt, Hrsg. von „Neues Leben" u. „Der Alkoholgegner". Reichenberg i. Böhm., Schloßg. 3. (Machendorf $^{30}/_{8}$ 62.) **V:** Das Wichtigste über die Alkoholfrage; Leitsätze zur Alkoholfrage; Pflichten u. Aufgaben d. abstin. Arztes; Üb. die nation. Bedeutung der Enthaltsamkeitsbewegung 05; Enthaltsamkeit als soziale Pflicht; Deutsche Tüchtigkeitsbestrebungen 06; Neue Wege deutscher Volkspolitik 07.

Roesler, Leonh., Naturw., ✓⚗, Dr. phil., Prof., HofR. Krems a. D., Kasernstr. 8. (Nürnberg $^{19}/_{5}$ 39.) **V:** Kohlenwasserstoffe 64; Einfluß des Arsens auf Pflanzen 65; Trichina spiralis 65; Annalen d. Önologie 68/78; Mitteilgn d. Vers.-Station 76/02 VII; Veredelung u. Kultur d. Weinstockes 84; Revue internat. Phylloxerique 81/85; Anwendg d. schwefel. Säure 85; Schwefeln d. Weins 88; Weine Bosniens u. der Herzegowina 88; Zusammensetzg d. Bieres 88; Anwendg d. Teerfarbstoffe, d. Glyzerins u. d. Salizylsäure b. d. Weinbereitg 88; Saccharin 89; Die Phylloxera vastatrix 93; Weinbauverhältnisse Österreichs 02.

Rosmer, Ernst, s. Bernstein, Elsa.

Rosner, Karl, BP., ✉, Nov., Red. d. „Gartenlaube". Berlin W, Augsburgerstr. 97 hochpart. (Wien $^{5}/_{2}$ 73.) **V:** Dekadence, N. 93, 2. A. 96; Gefühle, N. 94, 2. A. 96; Shakespeares Hamlet im Lichte der Neuropathologie 95; Das Kind, N. 96, 2. A. 96; Auferstehung, Sch. 96; Gesch. d. dekorat. Kunst 98; D. deutsche Zimmer im 19. Jahrh. 98; Taube Ehen, Sch. 99; Ein Brandstifter, N. 01; D. Ruf d. Lebens, N. 02; Dietrich Hellwags Sieg, N. 03; Der Fall Versegy, N. 04; Rinnender Sand, N. 06; Georg Bang's Liebe, N., 1.—3. A. 06; Der Puppenspieler, N. 07; Die Mumienhand, N. 07; Sehnsucht, N. 07. **Ue:** Maupassant, Die Erbschaft, 1.—3. A. 96. **H:** Ferd. Kürnberger, Das Schloß der Frevel, N. 03.

Roß, Alb., Nov., Eisenbahnsekr. a. D. Magdeburg, Franseckystr. 1. (Marienwerder i. Westpr. $^{26}/_{12}$ 33.) **V:** Allgem. deutsches Eisenbahn-Liederbuch 88: Unter d. Flügelrad I—III 97, IV u. V 05.

Roeß, Georg Richard, ASV., ⊙, ☿, ✉Feuill. Worms, Kaemmererstr. 5. (ebda $^{10}/_{10}$ 72.) **V:** Am heil'gen Abend, Sch. 98; Advent, Sch. 05; Auferstehung, Sch. 05; Neun Bilder a. d. Nibelungenlied, Festsp. 05; Der getreue Eckart, Sch. 06; Sagen v. Worms 06; Gesch. v. Worms 06; Der Rodensteiner, e. Odenwaldsang 07. **H:** Der wormser Rosengarten 05.

Roßbach, Otto, klass. Ψ, Archäol., Dr. phil., o. UP. Königsberg i. Pr., Prinzenstr. 15. (Breslau $^{13}/_{7}$ 58.) **V:** Disquisit. de Senecae filii scriptis crit. 81; De Senecae philosophi recensione et emendatione 86; Griech. Antiken d. archäolog. Mus. in Breslau 89; Ausg. d. Florus 96; A. Roßbach 00; Internationale u. nationale Kunst 01. ()

Roßberg, Konr., Ψ, Sprachforschg, Kritik, Dr. phil., Prof. Hildesheim. (Torgau $^{20}/_{1}$ 46.) **V:** Lucubrat. Propert. 77; In Dracontium et Orestis tragoed. observ. criticae 78; De Dracontio et Orest. trag. auctore eorundem poetarum imitatoribus 80; Deutsche Lehnwörter 81; Thiofridi Epternacensis vita Willibrordi metrica 83; Kommentar zur Orest. trag. 88 u. 89; Xenophons Hellenika, Ausw. 96, 2. A. 07, Kommentar 96; Cicero pro Rosc. Am. 97, Kommentar dazu 98; Cic. pro Lig. u. pro rege Deiot. 98, Komm. dazu 98; Cic. pro Milone 99, Komm. dazu 99; Cic. Div. in Caec. u. IV. Verrina 99, Komment. dazu 00; Cic. de imp. u. pro Mur. 01, Komment. dazu 01; pro Sest. 02, Komm. dz. 02; V. Verrina 02; pro Planc. 02; Komm. zur V. Verrina 03, zu pro Planc. 03; Die Zweimarkstücke u. Fünfmarkstücke deutsch. Reichswährg 03, 2. A. 06.

Rößger, Richard, Ψ, Dr. phil., ObLehr. Leipzig, Auenstr. 24. (Wurzen $^{8}/_{12}$ 60.) **V:** Deutsch. Leseb. f. Handelsschulen (mit Dir. Prof. Raydt) 02, 5. A. 07; Deutsches Leseb. f. d. mittleren Klassen höherer Lehranstalt. (mit Dir. Dr. Lorenz u. Dir. Prof. Raydt) 03 III; Die University-Extension-Bewegung in England u. ein Summer Meeting zu Cambridge 04.

Roeßler, Arthur, Nov., Skizzen, ✓, ☺, ⁂, Galeriedir. Wien XIX/1, Gebhardtgasse 5. (ebda $^{20}/_{2}$ 77.) **V:** D. Sturm u. and. Skn. 99, 2. A. 00; Höchste heidnische Seligkeit, Erz. 00; Es gibt solche Menschen, Nn. u. Skn. 00, 2. A. 03; Dachau, Künstlermonogr. 04; D. Stimmung d. Gotik u. a. Essays 04; Exlibris-Monographie Willi Geiger I 05, II 06; Vom Dichter d. toten Stadt u. a. Essays 06; Ferd. Geo. Waldmüller, Künstlermonogr. 07. **Ue:** Oscar Wilde, Intentionen (m. Ida Rößler) 04, 2. A. 05. **H:** D. Frau, illustr. Monogr.

Rößler, Carl, ⊙. Dachau i. Bayern, Münchnerstr. 24a. (Wien $^{25}/_{5}$ 64.) **V:** D. reiche Jüngling 06; D. Lebensfest 06: Hinterm Zaun 07. *

Roeßler, Frl. Emma, ☿, ✓, Nov. Marburg a. Drau i. Steierm., Neug. 6. (Brünn $^{6}/_{8}$ 67.) ()

Roeßler, Mauriz Ritt. v., Dr. jur., Red. r Publikat. d. k. k. österr. Handelsmuſ.: Handels-Muſ." u. „Monatsſchr. f. d. rient". Wien IX, Bergg. 16. ()

Roßmann, Hans (Pſ. Hans v. der Elſe), , ♆, ♌, Red. d. „Spandauer Zeitg". pandau, Weißenburgerſtr. 23 III r. anzig $^{24}_{1}$ 63.)

Roßmann, Philipp, ♑, ♆, Dr. phil., of. a. Reform-Realgymn. Wiesba- n, Schierſteinerſtr. 10. (Seeheim i. ſſ. $^{5}_{6}$ 58.) **B**: Franzöſiſches oi 82; Lehrch d. franz. Spr. auf Grundlage d. Anauung: I (m. Schmidt) 92, 27. A. 07, rtug. Ausg. f. Südamerika 99, 5. A. 05, gl. Ausg. 04, II (m. Schmidt) 02, 4. A. engl. Ausg. 05; Wörterverzeichnis zu I . 8. A. 07; Wörterbuch zu II 05; Überungsübungen und Grammatik (m. hmidt) 99, 6. A. 07; Franz. Leſe- u. alienb. 02, 3. A. 06; Spezialwörterbuch zu 06; Handbuch für einen Studienenthalt im frz. Sprachgebiet (mit A. unnemann) 07 (3. A. v. Ein Studienenthalt in Paris 96); Schulausg. v. brun, Quinze Jours à Paris 02, 2. A. 06. L'Echo littéraire, Journal bi-mensuel . A. Brunnemann u. M. Hébert).

Roſt, Bernhard (Pſ. Konrad v. Linden- l u. Nic. Pläter), Nov., Lit. ♔, ♆, ✓, Staatswiſſenſch. u. ⊞, ⌂, Dr. scient. ., Lehrer a. d. I. Städt. höh. Schule f. ädchen. Leipzig, Breitenfelderſtr. (Chemnitz i. S. $^{1}_{10}$ 71.) **B**: Vermiſchte d. 99: Heine u. die Venus 00; Mutterie, Anth. 01; Das höhere Töchterſchulſen im Kgr. Sachſen 06; D. ſächſ. Lehrinnenſeminare 07; D. gymnaſiale Ausbildung der Mädchen im Kgr. Sachſen 07; Entwicklung u. Stand des höh. Mädchenſchulweſens im Kgr. Sachſen 07; Albumitter f. Mädchen.

Roſt, Georg, Kritik, ✓, Nov., Hrsg. d. natsſchr. „Es werde Licht". München, ellingſtr. 109 II. (Raſtenburg $^{17}_{3}$ 65.) ()

Roſt, Hans, (k.), AV., Pol., ⊞, ⊕, Dr. . publ. Augsburg, v. d. Taunſtr. (Bamberg $^{25}_{6}$ 77.) **B**: Bevölkerungs- Gewerbeſtatiſtik Münchens im 17. Jh. Der Selbſtmord als ſozialſtatiſt. Erſcheinung 05; Die Wohnungsunterſuchung Stadt Augsburg i. J. 1904 06; Gedanken u. Wahrheiten zur Judenfrage 07; Katholiken im Geiſtes- u. Wirtſchaftsleben der Gegenw. 07.

Roſt, Paul, Kritik, Chefred. d. „Thür. Montags-Ztg", „Thür. Courier" u. „Thür. Leſehalle" uſw., Hrsg. d. „Geflügelten Correſpondenz" u. d. „Mitteldeutſchen Staaten-Correſpondenz". Bad- l z a. (ebda $^{17}_{8}$ 63.) **B**: Thüring. Briefe Convers. franç., Schw. (m. Roſenthal) Rote Haare, Schw. 02.

Roſtowzew, Michael, alte ♔, klaſſ. ♆, UP. St. Petersburg, Morskaja 34. (Kiew $^{28}_{10}$ 70.) **B**: Geſch. der Staatspacht in der röm. Kaiſerzeit 02; Das alte Rom 02; Sylloge tesserarum plumbearum urbis Romae et suburbi 03; Sylloge tesserarum, Supplementum I. 05; Römiſche Bleiteſſerae 05; Frumentum 07.

Rotermund, Kurt, ſ. Meyer, Kurt.

Roth, Frau Clara, Kunſtgewerbe, kunſtgewerbl. Lehr. Berlin W 35, Lützowſtr. 84 a. (ebda $^{10}_{5}$ 55.) **B**: Anleitg f. Kerbſchnitt 86, 6. A. 98; Flachſchnitt 94, 2. A. 01; Tiefbrand 01; Verwendung v. Speiſereſten 02; Der Kerbſchnitt, Lederſchnitt, Zinnboſſieren 05; Anleitung für Intarſia u. verwandte Techniken 06; Kochbuch 06.

Roth, Ernſt, PA., ♂, ♂, ✓, Dr. phil., ObBibliothek. a. d. UBibl. Halle a. S., Schillerſtr. 9. (Berlin $^{13}_{8}$ 57.) **B**: Additamenta ad conspectum Florae Europaeae editum a cl. C. Fr. Nyman 86; Üb. einige Schutzeinrichtgn d. Pflanzen gegen übermäßige Verdunſtung 95; Verbreitungsmittel d. Pflanz. 96; D. Unkräuter Deutſchlands 97; Über blütentrag. Schmarotzerpflanzen 99; Schutzmittel der Pflanzen gegen Tierfraß u. d. Blüten gegen unberufene Gäſte 00; Bibliographie d. geſamt. Krankenpflege 02. **Mith**: Bibliographie der deutſch. Zeitſchriftenliteratur. ()

Roth, Friedr., ♔, Dr. phil., K. Prof. a. D. München, Ungererſtr. 8/2. (Neuburg a. D. $^{13}_{5}$ 54.) **B**: Augsburgs Ref.-Geſch.: I 81, 2. A. 01, II 04, III 07; Einführg d. Reform. in Nürnberg 85; W. Pirkheimer 87; Krit.-hiſt. Bearbeitg v. Bd. 22, 23, 25 u. 29 d. deutſch. Städtechron. 92, 94, 96, 06; D. Einfluß d. Humanismus u. d. Reformation a. d. gleichzeitige Erziehungs- u. Schulweſen 98; Leonhard Kaiſer 00; Des Ritters Hans Ebran von Wildenberg Chronik von den Fürſten aus Bayern 05.

Roth, Georg Barthel (Pſ. Georg v. Godesberg), ✓, ⌂, ♆, Epik, Notar. Neuß a. Rh., Breiteſtr. 32. (Cöln a. Rh. $^{13}_{5}$ 71.) **B**: Die Erſcheinung der Kaiſerin 91; Deutſchlands Siegſchwert, vaterl. Dichtg 92, 4. A. 95; D. Fürſten Bismarck zu Weihnachten 92, 2. A. 92; D. deutſche Kaiſergedanke 93, 3. A. 93; Deutſchland, wach auf! 93, 3. A. 93; Viſion a. d. Niederwald 93, 2. A. 93; Kaiſerwort 93; Verſöhnung 94; Deutſchl. Siegfeder, 1.—3. Tauſ. 95; Unſ. Weg, Ged. (m. Uhlmann-Bixterheide) 95; D. Streit d. Götter, Scherzſp. 97; Agrippina, e. Szene a. d. römiſchen Cöln 04.

Roth, Karl, byzant. ♔, Eſſays, Kritik, Roman, Dr. phil., k. GLehr. Kempten, Wilhelmſtr. 93. (Haundorf $^{25}_{3}$ 66.) **B**: Studien zu d. Briefen des Theophylaktos Bulgarus 00; Sapphos Verſe, byzant. R.

02; Gesch. d. byzant. Reiches 03; Gesch. d. christl. Balkanstaaten 06; Gesch. Armeniens 07.

Roth, L. v., s. Lohr, Anton.

Roth, Frl. Louise (Ps. L. Richter), DSch., Roman, Skizzen, Nov. Dresden, Dürerpl. 21. (Hattingen $^{11}/_{5}$ 57.) **V:** Lose Blätter, N. 92; Ariadne 99; Ringende Kraft, R. 06.

Roth, Rich., Volks- u. Jugendschriften, Lehrer a. D. Gotha, Kaiserstr. 32. (Stutzhaus $^{1}/_{2}$ 35.) **V:** Kaiser, König und Papst, Erz. 75, 5. A. 03; Burggraf u. s. Schildknappe, Erz. 74, 5. A. 02; Richard Löwenherz u. s. Paladin, Erz. 77, 2. A. 05; Buch v. brav. Mann, Erz. 82, 2. A. 03; Wanderungen durch d. Werkstätten II, 5. A. 02; Gott bracht es an den Tag, Erz. 80, 2. A. 04; Prinz Eugen, Erz. 81, 2. A. 01; Der Tigerjäger, Erz., 2. A. 05; Recht besteht, Unrecht vergeht, Erz. 83, 2. A. 99; Stanleys Reise durch den dunklen Erdteil 83, 2. A. 01; Friedrichroda u. s. Umgebg 82, 18. A. 04; Buch der Tierwelt, 5. A. 94 II; Um des Reiches Krone, Erz. 00; Jak. Ehrlich, Erz. 00; D. weiße Brigg, Seegesch. 01; Prairievogel, Erz. 01; Das Goldschiff, Seegesch. 01; Gute Kinder — brave Menschen, Erz. 02, 6. A.; Nansens Nordpolreise, Erz. 03; Treuherz, Erz. 06; Charakterbilder aus d. deutsch. Gesch. 07 II u. m. a.

Rothaug, Joh. Georg, DOSchG., Bürgerschullehrer u. HandelsschProf. Wien VI, Hirschengg. 15. (Steinau i. Galiz. $^{11}/_{11}$ 50.) **V:** Lehrbüch. d. Geogr. f. Volksch., Bürgersch. u. Handelssch., von geograph. Schulatlanten u. Schulwandkarten über alle Länder d. Erde, Pädagog. Fachschriften. ()

Rothbarth, Walter, ♂, ☿, ♆, Kritik, ♔, Lit.♔, **Uc:** LFEJap. Red. Rostock, Hartestr. 12. (ebda $^{16}/_{9}$ 83.) **V:** Aus der Jugendzeit, G. 06.

Rothe, Carl, altkfass. ♆, Dr. phil., Prof. Berlin-Friedenau, Sponholzstr. 2. (Überschau $^{12}/_{10}$ 52.) **V:** Quaest. grammat. ad usum Plauti potiss. et Terentii spectantes 76/81 II; Bedeutung der Wiederholgn für die Hom. Frage 90; Bedeutung der Widersprüche für dies. 94.

Rothe, Carl, Natur♔, Dr. phil., Ob.-RealschProf., k. k. SchulR. Wien VIII, Langegasse 9. (Hanau $^{20}/_{9}$ 33.) **V:** Leitfaden der Mineralogie 61; Grundriß d. Chemie 64; Lehrb. d. Klimatologie (m. Dr. Lorenz v. Liburnau) 74; Naturgesch. f. Bürgersch. I 75, 36. A. 07, II 76, 27. A. 07, III 76, 19. A. 07; Grundr. d. Naturgesch. 79, 5. A. 04; Säugetiere in NÖsterr. 75; Methodik des naturgesch. Unterr. 84, 2. A. 91; Entdeckg d. Elemente 84; Verzeichn. d. Schmetterlinge Österr.-Ung. 87, 2. A. 01; Wiederholungsb. d. Chemie f. Gewerbesch. 89; D. Tierreich, 3. A. 8[illegible] Kurzgef. chem. Wörterb. 00; Kurzes Lehrb. d. Naturgesch. f. Bürgersch. (m. Schulinsp. Steigl) 00, 5. A. 07; Abriß der Naturgesch. f. Handelsschulen (m. Dr. A. Bisching), [illegible] A. 01; Prakt. Hilfsb. für den naturgesch. Unterr. (m. Dir. Frank) I 03.

Rothe, Georg, ☿, Dr. jur., Bankbeamter. München, Kletzenstr. 6 I. (Detmold $^{5}/_{1}$ 82.) **V:** Stimmungen 01; D[illegible] elterl. Gewalt der Mutter nach dem Bürgerl. Gesetzbuch 05.

Roethe, Gustav, deutsche ♆, Dr. phil. o. UP., Mitgl. d. Preuß. Akad. d. Wiss., MitHrsg. d. „Zeitschr. f. deutsch. Altert. u. deutsche Lit." u. „Palästra", Hrsg. d[illegible] „Deutschen Texte des Mittelalters". Berlin-Westend, Ahornallee 30. (Grandenz $^{5}/_{5}$ 59.) **V:** Helbers deutsche Syllabierbüchlein 83; Ged. Reinmars v. Zweter 8[illegible] D. Deutsche Kaiser u. die deutsche Lit. 9[illegible] Reimvorreden des Sachsenspiegels 9[illegible] Brentanos Ponce de Leon 01; Vom literarischen Publikum in Deutschl. 02; Humanistische u. nat. Bildung 06; Deutsches Heldentum 06. **MitH:** Neuausg. d. deutsch. Gramm. v. J. Grimm, Bd. III (m. Edt. Schröder) 90, IV 97. ()

Rotheit, Rudolf, PA., BP., CC., Politik, Red. d. „Vossischen Ztg". Berlin C, Brüderstr. 34/38. (Warschau $^{10}/_{10}$ 61.

Rothenburg, Hans v., s. Winkler, Joh.

Rothenhäusler, Konrad, (k.), ♔, Pf[illegible] u. Kamerer. Egesheim i. Württb. (Berg $^{3}/_{11}$ 40.) **V:** Wohltäter der Pfarrkirche in Egesheim aus d. letzten 6 Jahrh. 83; Standhaftigkeit d. altwürtt. Klosterfrauen 85; Abteien u. Stifte d. Herzogt. Württemb. 86; Untergang d. kath. Religion in Altwürtt. 87; Gesch. d. Frhrn. Ifflinger-Graneg 96.

Rothensteiner, Johann, (k.), ☿, Pf[illegible] St. Louis, 4525 Garfield Ave., Mo. U. S. A. (ebda $^{7}/_{1}$ 60.) **V:** Katholizism. u. Patriotism. 90; The Catholic Church and Civil Liberty 92; Hoffnung u. Erinnerung, Lied. a. Amerika 03; Indianersommer, neue Lr.-u. Ged. 05; Glimpses of Travel and other Sonnets 07.

Rothenthal, Frau Melanie Baronin (Ps. M. v. Berthof), Nov., ♂, **Uc:** FE Paris, 17 Boulevard de la Madeleine (Wien $^{24}/_{8}$ 63.) **V:** Heroische Kur u. andere Nov. 95. **Uc:** J. Barbey d'Aurevilly, D[illegible] Teuflischen 00; Vernon Lee, Schemen 0[illegible] Neera, Das galante Jahrhundert 03.

Rothert, Eduard, neuere ♔, Dr. phil. G.- u. RealGProf. a. D. Düsseldorf, Leopoldstr. 23. (Lingen i. Hann. $^{25}/_{7}$ 39. **V:** Kl. pomolog. Aufsätze 87; Gesch. städt. Realgymn. 88; Karten u. Skizzen d. vaterl. Gesch. d. letzten 100 Jahre 93, 1. A. 07, aus der vaterl. Gesch. d. neuer[illegible]

Zeit (1517—1789) 95, 7. A. 07, aus der außerdeutsch. Gesch. d. letzten Jahrh. 96, 5. A. 03, aus d. Gesch. d. MA. 96, 4. A. 06, aus d. Gesch. des Altertums 97, 5. A. 06; 30 Karten z. deutsch. Gesch., 4. A. 06; Rheinland-Westfalen im Wechsel der Zeiten 00; Aus der Entwicklg der größeren deutsch. Staaten 02; Wandkarten zu den wichtigsten Schlachten d. letzten Jahrhunderts 03; Die acht Großmächte in ihrer räumlichen Entwicklung 04.

Rothfeld, Richard (Pf. Rich. Redfield), ✠, Hum. Budapest VI, Felsö-Erdösor 8. (ebda $21'_2$ 67.) **V:** Amerik. Humor. 94.

Rothgießer, Georg, BI & SV., ⚙, Zugenieur, Hrsg. u. Red. der „Phonogr. Zeitschr.", Red. d. Beibl. „Haus, Hof, Garten" z. Berl. Tagebl. Berlin W 30, Martin Lutherstr. 82. (Hannover $^{26}_{12}$ 58.) **V:** Eine Automobilfahrt in die Zukunft.

Röthig, Adolf, Berichterstattg f. ausw. Zeitgn. Dresden 5, Vorwerkstr. 28. (Neusalza i. Sachs. $^{24}_{11}$ 60.)

Rothkirch u. Panthen, Kurt v. (Pf. Kurt v. Neurode), ⌂. Schloß Massel, Kr. Trebnitz, Schles. (Schön-Ellguth $^{3}_{3}$ 65.) **V:** Moderne Diplomaten. Sch. 07. (*)

Röthlisberger, Ernst, PA., Urheberrecht, Dr. jur., Prof., UDoz. u. Sekr. d. internat. Bureaus f. geist. Eigent. Bern, Fischenweg 3. (Burgdorf $^{20}_{11}$ 58.) **V:** La statist. intern. des œuvres littéraires 93; El Dorado, Reise- u. Kulturbilder aus d. südamerik. Columbien 98; Geist. Eigentum u. geist. Produkt. in der Schweiz 98; Der interne u. der internat. Schutz d. Urheberrechts 01, 2. A. 04; Gesetze üb. d. Urheberrecht in allen Ländern nebst d. darauf bezügl. internat. Verträgen, 2. A. 02; Südamerikan. Streitfragen 04; Die Berner Übereinkunft zum Schutze von Werken der Lit. u. Kunst u. die Zusatzabkommen, geschichtl. u. rechtlich beleuchtet u. kommentiert 06.

Rothstein, Johann Wilh., ✝, D., Dr. phil., a.o. UP. Halle a. S. (Puhl, Rheinprov. $^{19}_{3}$ 53.) **V:** De chronographo Arabe anon. 77; Bundesbuch u. d. religionsgesch. Entwickelg Israels I 88; Hohe Lied 93; Der Gottesglaube im alten Israel u. die religionsgeschichtl. Kritik 00; Bilder aus der Gesch. d. alten Bundes, I: Der Mensch u. der Prophet Moses 01: Die Genealogie d. Königs Jojachin u. s. Nachkommen in geschichtl. Beleuchtung (1. Chron. 3, 17 ff.) nebst Anhg.: E. übersehenes Zeugnis f. d. messian. Auffassung v. „Knechts Jahwes" 02; Gesch. u. Offenbarung u. Bez. auf d. A. T. 03; Jeremia u. Ezechiel 06; Ein specimen criticum zum hebr. Texte d. Sirachbuches 06. **Uc:** Smith, A. T. 94; Driver, Einleitung in die Lit. d. A. T. 96. ( )

Rotteken, Hubert, Lit.☆, Dr. phil., a.o. UP. Würzburg, Sophienstr. 14. (Grünfelde $^{8}_{7}$ 60.) **V:** Der zusammengesetzte Satz bei Berthold von Regensburg 84; Die epische Kunst Heinrichs von Veldeke u. Hartmanns v. Aue 87; Poetik I 02; Heinrich von Kleist 07.

Rottenbacher, Friedr., ⌂, Nov., ✍, Kritik, Red. d. „Tagespost". Graz I, Kaiserfeldg. 29. (ebda $^{1}_{5}$ 42.) **V:** Frauen-Streit, Lsp. 91; Narrenburg, Kom. 99; D. Neue Zeit, Lsp. 02; D. Ahnenprobe, Lsp. 03; Prinzeß Lola, Lsp. 04; Mädchenehre, Sch. 05; Als der Großvater die Großmutter nahm, Sch. 07.

Rottenburg, s. Baumann-Rottenburg.

Röttger, Karl, ASV., ♉, Nov., ♪, ✍, Lehr., MitHrsg. der Zeitschrift „Der heilige Garten". Gerresheim, Friedrichstr. 45. (Lübbecke $^{23}_{12}$ 77.) **V:** Glück u. Anderes 02; Das Leben, die Kunst, das Kind 05. **H:** Das moderne Jesuslied 07.

Rottok, Ernst, ⚓, Hydrographie, marit. Meteorol., Korvettenkapitän, GAdmiralitätsR. im Reichs-Marineamt. Berlin-Friedenau, Feurigstr. 5. (Eutin $^{18}_{4}$ 51.) **V:** Deviationstheorie u. ihre Anwendung i. d. Praxis 81, 2. A. 03; Beruhigg d. Wellen durch Öl 88; D. Forschungsreise S. M. S. „Gazelle" I II, red. III—V. **Red:** Annalen d. Hydrographie u. marit. Meteorologie 84 bis 91; Lehrb. der Navigation 01, 2. A. 06.

Rotus, Johs., s. Schumacher, Hubert.

Roux, Wilh., ☠, Entwickelgsmechanik, Dr. med., o. UP., GMedR. Halle a. S., Reichardtstr. 20. (Jena $^{9}_{6}$ 50.) **V:** Kampf d. Teile im Organismus 81; Über d. Zeit d. Bestimmung d. Hauptrichtgn d. Froschembryo 83; Über die Bedeutung der Kernteilungsfiguren 83; Entwickelgsmechanik, e. anatom. Wissensch. d. Zukunft 90; Ges. Abhandlgn über Entwickelgsmechanik der Organism. 95 II; Programm u. Forschgsmethoden der Entwickelungsmechanik 97; Die Entwickelgsmechanik, ein neuer Zweig der biolog. Wissensch. 05. **H:** Archiv f. Entwickelungsmechanik d. Organismen XXIV; Vorträge u. Aufsätze über Entwickelungsmechanik.

Rowe, Ernst, Bibliographie, Berliner ☆, Dr. phil., Reichstags-Bibliothekar. Charlottenburg, Goethestr. 65. (Stettin $^{25}_{8}$ 63.)

Röwen, Julius, s. Kuschar, Rud.

Roy, Berthold, s. Roi, Berthold.

Rozwadowski, Jan v., Dr. phil., Prof. Krakau, Studencka 8. **V:** Wortbildung u. Wortbedeutung 04. ( )

Rózycki, K. v., Bibliographie, polu. Literatur☆, **Uc:** P. München-Schwabing, Ungererstr. 20. (Konstantinopel $^{20}_{12}$ 69.) **V:** Die Kupferstecher Danzigs

93; Der Humanismus in Polen 96; Das Evangeliarium Prümense, Pergamentkodex a. d. Anfang d. 9. Jahrh. 04; Slowacki's Mazepa, deutsche Bühnenbearb. 05; Index chronologicus typographorum qui in Polonia ab a. 1473. usque ad a. 1800. floruerunt 07. H: Lustiges Komödienbüchlein v. Franz Pocci (m. Expeditus Schmidt) 07.

Rübel, Karl, ♔, Dr. phil. Dortmund, Stadtarchiv. ($24|_2$ 48.) V: Beiträge zur Gesch. Dortmunds 1—14 74—05; Dortmunder Urkundenbuch I 1, 2, II 1, 2, III 1, 78—98; Dortmunder Finanz- u. Steuerwesen 92; Gesch. d. Frei- u. Reichsstadt Dortmund 01; Die Franken, ihr Eroberungs- u. Siedlungssystem im deutsch. Volkslande 04. ( )

Ruben, Ernst, Skizze, Kritik, Kunstw., vergl. Rechtsw., Rechts⁂, deutsch. Recht, Adelsrecht, **Uc:** HRumSSchw, Gerichtsassessor. Berlin NW 23, Flensburgerstr. 17. (ebda $21|_9$ 80.)

Ruben, Frau Regina (R. Ruben-Hamburg), VJ & SV., **Uc:** H, einzig autor. Übersetzerin Hermann Heijermans jr. Berlin W, Barbarossastr. 53 Gh. I. (Bad Oeynhausen $30|_7$ 59.) V: Frauenrechtlerische Broschüren.

Rübenkamp, Wilhelm, Volksschullehr. Crefeld, Steckendorferstr. 68. (Goch $14|_{12}$ 61.) V: Gesch. d. preuß. Staates 94, 2. A. 95; Tabellar. Übers. d. preuß. Gesch. 98; Ideengang u. Grundgedanke liter. Musterstücke 98; Wie sind die Kinder einer Klasse auf einen einheitl. Standpunkt zu bringen? 00; Präparation u. Lehrstunde 00; Vaterl. Gesch. f. die Oberstufe 01, 3. A. 06; dto. f. die Mittelstufe 01, 4. A. 06; 1200 franz. Sprichwörter nebst Verdeutschung u. Erklärung 03; Vaterl. Geschichte f. 1—4 klassige Volksschulen 06.

Rübenstein, Alfred (Pf. f. ⁄ : T. Rauerfall, f. ○ : Alfred Steinis), ♆, ⚔, k. u. k. Hauptm. Kaschau i. Ung., Csatorna utcza 4. (Habern i. Böhm. $12|_5$ 59.) V: Das Kaiserlied 98; Der Taktik ABC 02; Notlüge, Dr. 03; Artilleriefeuer, Lsp. 04; Unser Neuce 04; Die Pferdelehre im Knüttelreim 04; Urlaub 05; Österreichs Kaiserlied 06.

Rübezahl, Kuno, s. Seyther, Wilhelm.

Rubiner, Wilh. (Pf. Gerhard Stein), Ethnogr., Naturwiss., Nov., ⁄. Berlin SW, Alte Jakobstr. 137. V: Geogr. Entdeckungsreise in alter u. neuer Zeit 83; Kronprinz in Spanien 84; Dunkle Mächte, N. 85; Afrikareisende, N. 85: Erdkunde 87; Abenteuer in d. deutsch. Kolonien 87; Reise um die Welt 89; Jahrb. d. prakt. Lebens 95, 96; Der Nordostseekanal 95; D. neue Welt 95; Ganz Berlin 96; Ein sonderbarer Fall, R. 01; Novellen 02. ( )

Rubinstein, Frl. Susanna, ⁂, Dr. phil. Zurzeit Würzburg, Hotel Schott (Czernowitz $20|_9$ 47.) V: D. sensoriellen u. sensitiven Sinne 74; Psychologisch-ästhetische Essays 78/84 II; Aus der Innenwelt 88; Zur Natur der Bewegungen 90; Aus dunklem Grunde 92; E. individualistischer Pessimist (Mainländer) 94; E. Trias von Willensmetaphysikern 96; Psychologisch-ästhetische Fragmente 02. *

Rubner, Max, Physiologie, Hygiene, Dr. med., o. UP., GMedR., Dir. d. hygien. Inst. Berlin W, Kurfürstenstr. 99 a III. (München $2|_6$ 54.) V: Lehrbuch d. Hygiene 89/90, 8. A. 06; Gesetze des Energieverbrauches bei der Ernährung 02.

Rübsam, Jos., ♔, Verkehrs♔, Dr. phil. fürstl. Taxisscher ArchivR. u. Hofbiblioth. Regensburg, Dechbettenerstr. 26. (Fulda $24|_{12}$ 54.) V: Kirchen- u. staatsrechtl. Stellung der Abtei Fulda 79; Heinrich V. von Weilnau 81; Abt von Fulda als Erzkanzler der Kaiserin 83; Fuldaer Chronik des Apollo v. Vilbel 89; J. B. v. Taxis 89; Z. Gesch. d. internat. Postwesens im 16. u. 17. Jahrh. 92; Z. Gesch. des Verkehrs im Elsaß u. in Lothring. 93; Stammtafeln u. Stammbaum d. Fürstenhauses Thurn u. Taxis 95; Giubileo Thurn e Taxis (mit Figini) 99.

? Rücker, August (Pf. A. R. v. Schwaben), ♆, Komposition geistl. Volkslied., Predig. d. Bisch. Methodistenkirche. Von Pforzheim nach England verzogen. (Frankenbach i. Württ. $8|_{12}$ 71.) V: Im höhern Chor 98; Johannes Brenz, d. Reformator Württembergs 99; Soli Deo gloria 01; Vom Kreuz zum Thron 03; Zu Gott empor I u. II 04; Still dem Herrn 05; Christ ist geboren 05; Nach Bethlehem 06; Haben wir in unsrer Bibel Gottes- oder Menschenwort? 06.

Rücker, Fritz (Pf. Fritz vom Berg), ASV., Jagd, ♆, ⁄, ⌂, ⅄, ♣, ❁, Jagdmaler. Dessau, Heidestr. 94a. (Weidelbach $1|_7$ 67.)

Rücker, Julius, ⚓, Hauptlehrer emer. Breslau, Adalbertstr. 27 I. ($20|_9$ 39.) V: Handbuch f. den Unterr. in Gesch. u. Erdkunde usw. 83, 4. A. 92; Naturlehre 85; Deutsche Spr. u. Rechnen 85; Unterr. nicht vollsinniger Kinder, 2. A. 85; Heimatkunde sämtl. Kreise Schlesiens, 3./6. A. 04. H: Schulkal. f. 70; Deutsch. Taschenbuch f. 76 ff.; Prüfungsbestimmungen für preuß. Präparanden, Seminaristen, Volksschullehrer, Mittelschullehrer u. Rektoren 01; Die Mitwirkg d. bürgerl. Gesellschaft bei der Ausführg des preuß. Fürsorge- u. Erziehungsges. 01.

Ruckert, Aloys Jos., Dialekt ♆, Lehrer. Würzburg, Heidingsfeldstr. 23. (Stellberg $13|_2$ 46.) V: Toganachtsveichali, G., 7. A. 83; Lachtäuvli, G., 2. A. 83; Nur gemütli, G. 87; Schlichte Weisen, G.

7; Magister jovialis II; Die Steilschrift 5; Lust. Gesch. aus Franken 91; Rechenb. Schulen, 17 Hefte, 5. A. 06; Kurze bibl. Gesch., 21. A. 06; Erlaut. zur bibl. Gesch. S; Gr. bibl. Gesch. 99, 7. A. 07; Kurzweil, mm. in fränk. Mundart 01; Vorbereitg irs Gymn. 02; Sammlung v. Redens- rten u. Sprichwörtern in unterfränk. Mundart 03; Illustr. Heimatkunde von nterfr., 2. A. 04; Jungbrunnen, Humor rs Kindermund 07.

?Rückert, Carl Chr. Wiesbaden, ülowstr. 2. (Darmstadt $^{27}{}_{6}$ 49.) V: Mit m Tornister, Feldzugserinn. e. Freiwill. s 1870 03.

Rückert, Eugen, s. Trämner, Max.

Rückner, Herm., VB., ⚓, Nov., Roman, , ⁄, Kritik, Kaiserl. Marinesekr. Wilhelmshaven a. d. Jade, Kaiserstr. 21 II r. (Dittersbach $^{9}{}_{10}$ 68.) V: Matrosengesch. 91; Liebe, N. 96, 2. A. 96; D. alte mmo u. s. Maat u. a. Seegesch. 96.

Rude, Adolf, ♪, bes. Methodik, Rekt., sg. der „Pädag. Warte". Nakel a. d. etze i. Pos. (Schocken $^{1}{}_{5}$ 65.) V: Quellen n Geschichtsunterr. 92; Die bedeutendst. ang. Schulordnungen d. 16. Jahrh. 93; uellenleseb. für den Gesch.-Unterr. an olks- u. Mittelsch. 95, 2. A. 06; Bibliogr. Herbart. Pädag. Schule 96; Methodik Volksschulunterr. unter bes. Berücks. d. ueren Bestreb.: I Gesinnungs- u. Sprachterr. 03, 4. A. 05, II Mathematisch-turkundlicher u. technischer Unterricht, A. 04, 3. A. 05. ()

Rudelli, W., s. Wdlff, Rud.

Rudelsberger, Hans (Pf. Hans Molt), ⁄, RA., Chefred. d. „High-Life". ünchen, Karlsplatz 17. ($^{8}{}_{6}$ 68.) V: reifzüge durch Nordafrika 02; Frau gda, Sch. 03.

Rudelsberger, Karl (Pf. Rudolf Berg), ☉, RA. München, Karlsplatz 17. Die Scholle, Sch. 04. ()

Rüden, F. v., s. Becher-Rüdenhof.

Ruederer, Josef, Nov., ☉, ⁄. München, Uhlandstr. 4 II. (ebda $^{15}{}_{10}$ 61.) V: opfert, N. 92; Ein Verrückter, N. 94; huenweihe, Dr. 94; Tragikomödien, N. Höllischer Spuk 97; Wallfahrer, Ma- u. Mördergesch., N. 99; Auf drehbarer hne 01; Morgenröte, Dr. 04; Münchner Satiren 06; München 07.

Rudhey, Gert, s. Hey, Gertrud.

Rüdiger, Alwis, s. Orliczek, A. R.

Rüdiger, Eduard (Pf. Amicus, Wilh. edrich, Ernst v. Gebra), ♈, ⁄, ♂, Prgel. Darmstadt, Kranichsteinerstr. Villa Fölsing. (Erfurt $^{22}{}_{11}$ 50.) ()

Rüdiger, Frau Pastor Minna, geb. ack, DSch., christl. Rom., Jugdschr. beck, Charlottenstr. 11. (ebda $^{5}{}_{4}$ 41.) Waldtraut 90/96, 15. A. 06: Ritter v. der Hopfenburg 91/94, 4. A. 00; Frau des Ratmannen 92/95, u. A. 05; Barbara 93/94, u. A. 98; In der Dämmerstunde 93/94, u. A. 07; Treue um Treue 94, u. A. 05; Er suchet das Verlorene 94; Antworten auf Ungefragtes 94; Lust u. Leid der Kinderzeit 94; Um d. Glaubens willen 93; Habermanns Pflegesohn 95, 2. A. 00; Aus Großmutters Schatzkästchen 95; Gott mit dir, G. 95; Himmelsschlüssel, Erz. 94/05 XL; Ehen werden im Himmel geschlossen; Gloria in excelsis 96; Auf rechter Straße, Erz. 97, 3. A. 02; Treue Minne 98; A. freien Reichsstädten 98; Heckenrosen 98; An Gottes Hand 99; Nov. 99; Lasset uns ihn lieben 00; Durch tiefe Wasser, R. 01; Nov. I 99, II 01; Ernsthafte Gesch. 01; Gott befohlen 01; Auf Umwegen, R. 02; Unvergessenes, Erinnerungsblätt. 03; Frau Dämmerung, R. 03; Aus Stadt u. Land 05; Sonnenstrahlen 05; Rosen am Strauch 06; Treu erfunden 06; Vergeben und vergessen 06; Der Einsiedler von Falkenhorst 07.

Rudio, Ferdin., ♐, Dr. phil., ThSchP.; Hrsg. d. „Vierteljahrsschr. d. naturforsch. Ges.". Zürich, Feldeggstr. 64. (Wiesbaden $^{2}{}_{8}$ 56.) V: L. Euler 84; Elemente d. analyt. Geometrie d. Ebene (m. Prof. Gauter) 88, 6. A. 06, dto. d. Raumes 91, 3. A. 01; Archimedes, Huygens, Lambert, Legendre, vier Abhandl. üb. d. Kreismessg mit einer Übersicht üb. d. Gesch. d. Problems v. d. Quadratur d. Zirkels 92; Über den Anteil d. mathem. Wiss. an d. Kultur d. Renaiss. 92; Erinnerung an M. A. Stern 94; Direktoren u. ehem. Prof. d. eidgen. polytechn. Schule 94; Die naturforsch. Ges. in Zürich 1746 bis 1896 96; Zum 80. Geburtstag v. Fr. Beust 97; Urkunden z. Gesch. d. Math. im Altert. I 07.

Rudisch, P. Ludolf, (k.), ✝ reg. Prämonstr. Chorherr v. Geras, Pfr. Blumau a. d. Wild i. NÖstr. (Staugendorf $^{11}{}_{10}$ 67.) V: Der Jungfrauenbund 01; D. Weg ins Kloster 01, 2. A. 05; Der marianische Wallfahrer 03; D. Wunderdoktorin 03; Aus dem Tagebuche eines Arztes oder Arznei der Seele 06; Die Karwoche in Kirchen mit nur einem Priester 06; Neue Kreuzwegandacht 06; Krippenandacht 07; D. Weg ins Heiligtum 07; Marianische Wallfahrtspredigten 07.

Rudloff, Erich (Pf. Ludwig Erloff), ASV., ♅, ⁄, Lehr. Nieder-Schönhausen b. Berlin, Siegfriedstr. 10. (Berlin $^{3}{}_{12}$ 74.) V: Vom Wege, G. 06.

Rudolf, B., s. Bunge, Rud.

Rudolf, Franz, ♅, Bürgerschuldirekt.; Red. v. „Österr. Deutsche Jugend" u. d. „Deutsch. Jug.", „Jugendschatz", „Sprachbuch", „Deutsches Lesebuch". Reichenberg i. Böhm. (Ringelshain 51.)

Rudolf, Karl, s. Berlinicke, Rudolf.

Rudolf, M., s. Zimmermann, Rudolf.

Rudolph, Em., Dr. phil., Prof., Doz. Straßburg i. E. ($12|_1$ 53.) **V:** Heimatkunde von Elsaß-Lothr. 95, 3. A. 06; Katalog der im Jahre 1903 bekannt gewordenen Erdbeben 05; Beiträge zur Geophysik, hrsgg. von G. Gerland, Ergänzungsbd. III.

Rudolphi, Max, exakte Naturwiss., Dr. phil., Prof., ThSchDoz. (Darmstadt), beurlaubt an das Kais. Patentamt als Hilfsreferent, Hrsg. u. Red. d. „Physikal-chem. Zentralblatt". Berlin-Steglitz, Martinstr. 5. (Stendal $^{29}{}_{12}$ 71.) **V:** Allg. u. physik. Chemie 98, 2. A. 00, 2. Abdr. 03; Einführg i. d. physik. Praktikum 00; Bedeutg d. physik. Chemie f. d. Schulunterricht 00; Molekularrefraktion fester Körper in Lösungen 00.

Rüdt, Phil. August, ⚓, ♔, Publizist., Dr. phil., Sprecher d. Freirelig. Gem. München, Paul Heyseştr. 15 a. (Mannheim.) ()

Rüf, Edwin, VDR., 🖋, **Uc:** FIH, Red. d. „Landesztg". Rudolstadt. (Dornbirn i. Vorarlberg $^{21}{}_3$ 82.)

Ruff, Otto, theoret. u. experiment. ⚗, Dr. phil., Apotheker, v. ThSchP. Danzig-Langfuhr, Heiligenbrunner Weg 22. (Schwäbisch-Hall $^{30}{}_{12}$ 71.) ()

Rügen, Ernst, s. Perl, Ernst P. S.

Rüger, Max, Schriftleiter u. Verleger d. „Zeitschrift für Orientforschung: Anatole". Bad Freienwalde a. Oder, Gesundbrunnenstr. 20. (Berlin $^1|_3$ 67.)

Ruhemann, Alfred, BP., Politik, Krit., Nov., 🖋, Lit. u. Kunst♔, ◍, **Uc:** EFI, Generaldir. d. Kgl. Ges. der Freunde der belg. Kunst, Red. d. „Etoile belge". Brüssel, 46 rue Léonard de Vinci. (Berlin $^3{}_{12}$ 56.) **V:** J. Wolff; V. v. Scheffel 86; Tagebuch ein. Dolmetschers in China 87; Boulanger 87; Sedan 88; Sage vom Ewigen Juden in Italien 95; Roma 95/96; Muß der Papst ein Italiener sein? 99; D. Pontinischen Sümpfe 99; Sardinien 01; Minderjährige Verbrecher 02; Entartete Mütter 03; Schreibende Verbrecher 04.

Rühl, Franz, ♔, ♆, Dr. phil., o. UP., russ. StR. Königsberg i. Pr., Königstr. 39. (Hanau $^{26}{}_{10}$ 45.) **V:** Quellen Plutarchs im Leben d. Kimon 67; Verbreitung des Justinus im Mittelalter 71; Textesquellen des Justinus 72; M. Juniani Justini epitome historiarum Philippicarum Pompei Trogi ex recensione 86; Eutropi breviarium ab urbe condita recognovit 87; Einzelheiten zur Gymnasial-Reform 90; F. Gregorovius 91; Staat der Athener und kein Ende 92; Chronologie d. MAlt. u. der Neuzeit 97. **H:** A. Schmidt, griech. Chronol. 88; Gutschmid, Kl. Schriften 89/94 V; Briefwechsel von Th. v. Schön mit G. H. Pertz u. J. G. Droysen 96; Briefe u. Aktenstücke a. d. Nachlaß von F. A. v. Stägemann 99/02 III; Briefe von F. A. v. Stägemann an K. E. Oelsner 01; Aus d. Franzosenzeit 04.

Rühl, Hugo, Turnen, Dr. phil., Prof., StadtschulR. Stettin, Friedrich Karlstr. 33. (Auklam $^{10}{}_{10}$ 45.) **V:** Gesch. d. Leibesübungen in Stettin 87, Nachtrag 97; Entwicklungsgesch. d. Turnens 94, 4. A. 07; Anleitung zur Errichtung deutsch. Turnhallen (mit Dr. Goetz) 97: Deutsche Turner in Wort u. Bild 01; Handb. der deutsch. Turnerschaft, 8. A. 07.

Ruhland, Max, Archäologie, Dr. phil., ObLehr. Bonn a. Rh., Argelanderstr. 46. (Cöln $^{10}{}_4$ 68.) **V:** D. eleusinischen Göttinnen; D. eleusin. Göttinnen, Entwicklung ihrer Typen in der attischen Plastik 01.

Rühle, Otto, ♆, 🖋, Kritik, 🕮, sozd. Wanderlehrer. Leipzig-Gohlis, Wiederitzscherstr. 21. (Groß-Voigtsberg $^{23}{}_{10}$ 74.) **V:** Der erste Strauß, G. 95, 2. A. 96; Aus jungen Tagen 96; 6 Jahre in einem sächs. Lehrerseminare 96 III, 3. A.; D. Geschichte der Nordpolfahrten 97; Die Schundliteratur u. ihre Bekämpfg 97; D. Volksschule, wie sie ist u. wie sie sein soll 03 II; Das sächs. Volksschulwesen 04; Arbeit u. Erziehung 04; Kinderelend, prolet. Gegenwartsbilder 06; Schulen ohne Gott 06, 6. A. 07; Geschlechtl. Aufklärung der Kinder 07 u. a.

Ruhmer, Ernst, ∩, Elektrophysiker. Berlin, Friedrichstr. 248. (ebda $^{15}{}_{12}$ 78.) **V:** Neuere Telegraphenapparate 02; Neuere elektrophysikal. Erscheinungen 02; D. Selen u. seine Bedeutung für d. Elektrotechnik mit besonderer Berücksichtigung d. drahtlosen Telephonie 03; Konstruktion, Bau u. Betrieb von Funkeninduktoren u. deren Anwendg mit besond. Berücksichtigung der Röntgenstrahlentechnik 03; Radium u. a. radioaktive Substanzen 04; Neuere elektrophysikalische Erscheinungen 06/07 II; Drahtlose Telephonie 07; Téléphonie sans fil 08; Wireless telephony 08.

Ruland, Ludwig, (k.), ✝, Garnisonpfr. Lichterfelde, Hauptkadettenanstalt. (München $^{16}{}_9$ 73.) **V:** Gesch. d. kirchl. Leichenfeier, gekr. Preisschr. 01.

Ruland, Wilh., Dr. phil., Kgl. sächs. HofR. München, Nymphenburgerstr. 203. (Bonn $^{15}{}_{10}$ 69.) **V:** Adler u. Doppelaar, D. 91; D. Herzens Wellenschlag, R. 92; Pro Patria, D. 93; Max v. Mexiko, D. 93; Rhein. Sagenb. 94, 3. A. 05; Légendes du Rhin 94; Himmel u. Erde, Dn. (m. L. Kiesgen) 94; Nunchen von Godesberg, Dichtg 95, 4. A. 04; Riviera-Skizzen 95; Kleists Amphitruon, Studie 96; Friedhofrosen, G. 97; Saul, Dr. 99; Athalia, Dr. 01; Joseph, Dr. 03; Kreuth, ein bayer.

chlandjuwel 04; Tausendundeine Weis= it 06; Kinderlieder (m. Lothar Meggen= rfer) 07.

Rullmann, Wilh., ⊙, Roman, ✓, Chef= d. d. „Tagespost". Graz, Wastlerg. 9. ieber $^{10}/_{12}$ 41.) **V:** Gesch. d. deutsch= nz. Kriegs 71; Heimkehr d. Vermißten : Aus d. Elsaß 72; V. Genfersee 73; M. anca. Sch. 81; D. Geschiedenen, Sch. : Seltsame Geschicht. 91; Land u. Frei= it 93.

Rumbauer, Frl. Martha, ASV., DSch., ov., ✓, **Ue:** I. Berlin W 62, Cour= breitr. 9. (ebda $^{22}/_{10}$ 62.) **V:** Von den ern des Ganges, Lsp. 81; Röm. Mosaik , 4. A. 91; Fünf Jahre in Ostafrika 87; it. d. Nordlicht, N. 88, 3. A. 91; In der ierneubauerrepublik 00, 2. A. 02.

Rümelin, Max v., ☆, Dr. jur., o. UP., itHrsg. d. „Archivs f. d. civilist. Praxis". ubingen, Biesingerstr. 9. (Stutt= rt $^{15}/_{2}$ 61.) **V:** Zur Lehre v. d. Stellver= tg im röm. Civilprozeß 86; D. Selbst= ntrahieren d. Stellvertreters nach gem. echt 88; D. Zufall im Recht 96; Die ründe der Schadenszurechng u. d. Stel= ng d. deutsch. BGB. z. objekt. Schadens= satzpflicht 96; Zur Lehre von d. Schuld= rsprechen u. Schuldanerkenntnissen des GB. 05/06; B. Windscheid 07. ( )

Rümelin-Oesterlen, Frau Natalie v., citik, Frauenfrage u. Frauenarb., **Ue:** FIS. Stuttgart, Kernerstr. 28. bda $^{27}/_{6}$ 53.) ( )

Rümly-Müller, Frau Mathilde (Pf. eter Rümly), VB., DSch., Jugendnov., oman. Berlin W, Kurfürstenstr. 56. Magdeburg $^{7}/_{6}$ 37.) **V:** Sohn des Hauses : Schüssel u. Topf 93; Tochter d. Justiz= ts 93; Mißverständnisse 95; Freunde 96; aisenknab 96; Bellina 98; Leidenschaft. ; Die Nonnenmühle 01; Die schweren hre Preußens 03. ( )

Rummel, Walther Frhr. v., ✓, ⊙, RA. ünchen, Herz.Rudolfstr. 31 I. (Nürnberg $_{4}$ 73.) **V:** Glücksmärchen, D. 00; Simpli= simus, Dr. 01; D. Hofpoet, Lsp. 02; assesseur de Prusse u. a. 05. **H:** Ernst rager, Lieder eines Frühverstorb. 04. ( )

Rumpelt, Alex., ASV., Nov., Roman, erschutz, Länder= u. Völkerkde, **Ue:** I, r. jur. Langebrück i. S., Albertstr. 3. adeberg i. S. $^{26}/_{5}$ 64.) **V:** Gretchen Pech, . 94; Sizilien u. die Sizilianer I 2. A. 02, 07. ( )

Rumpelt, Anselm (Pf. Alexis Aar), ☆, , Dr. jur., Kreishauptmann. Dres= e n. ($^{10}/_{2}$ 53.) **V:** Irrlichter, G. 78; Un= ll= u. Krankenvers. f. Land= u. Forst= irtschaft im Kgr. Sachsen 88; Die Invall.= Altersversichg, 2. A. 91; Krankenvers. d. chter 92; Allg. Baugesetz f. d. Kgr. achsen, 3. A. 04; Sächs. Arzteordnung 04.

Rumpf, Konrad, DÖSchG., VP., Dr. phil., Red. d. „Deutsch. Ztg". Wien VIII, Buchfeldg. 6.

Rundnagel, Ernst, ☆, Dr. jur., RegR. Posen, Neue Gartenstr. 40 I. (Cassel $^{26}/_{9}$ 69.) **V:** D. Haftung der Eisenbahn f. Verlust, Beschädigung u. Lieferfristüber= schreitung nach deutsch. Eisenbahnfracht= recht 06. *

Runge, Carl, ⅄, Dr. phil., o. UP. Göttingen, Goldgraben 20. (Bre= men $^{30}/_{8}$ 56.) **V:** Praxis d. Gleichungen 00: Theorie u. Praxis der Reihen 04.

Runge, Hermann, ☕, Dr. phil., Univ.= ObBibliothekar. Greifswald, Arndtstr. 11. (Bad Essen $^{14}/_{9}$ 63.) **V:** Courtilz d. San= dras u. d. Anfänge d. Mereure hist. et polit. 87; Gesch. d. Osnabrücker Buch= drucks I 93.

? Runge, Hermann, ☤, Nov., Dr. med., Oberarzt im Inf.=Reg. 60. Weißen= burg i. Els., Garnisonlazarett. (Hamm $^{11}/_{1}$ 76.) **V:** Vanitatum vanitas 98.

Runge, Max, Gynäkologie, Dr. med., o. UP., GMedR. Göttingen, Kirch= weg 5. (Stettin $^{21}/_{9}$ 49.) **V:** Krankh. d. 1. Lebenstage 85; Lehrb. d. Geburtshilfe 02; Lehrb. der Gynäkologie 02. ( )

Runge, Otto, BP., ChefR. d. „Nordd. Allg. Zeitg". Berlin=Zehlendorf, Burggrafenstr. 3. ($^{10}/_{6}$ 64.) ( )

Runge, Willi, Roman, Nov., k. k. Leut= nant. Zloczów, Galizien, Kopernikag. (Wien $^{8}/_{7}$ 82.) **V:** Einfache Seelen, Nu. 07. *

Runkel, Ferd., BP., Lit.☕, ✓, Ψ, ☕, ⚔, Kritik, Übersetzgn, Dr. phil. Berlin= Friedenau, Cranachstr. 55. (Hanau $^{23}/_{12}$ 67.) **V:** Aus schwerer Zeit, Festsp. 86; Georgios Bizyenos 89; Nora, N. 90; Raphael Goldschmidt, N. 95; Wer? N. 95; Markiert. Feind, Lsp. 95; Überholt, N. 97; Fröschweiler, Sch. (mit H. v. Wenzel) 99; Schwankende Liebe, N. 00; D. neunte Kompagnie, N. 00; Prinz Johann 01; Um spätes Glück, N. 02; Pelikan im Wappen, N. 03; Doktor Clodius, Dr. 03; Cüstrin, N. 04; Va banque, N. 05; Forsthaus Wolf= gang, N. 06. ( )

Runze, Georg, ⁂, ✝, ☕, D., Dr. phil., a.o. UP. Groß=Lichterfelde, Geibelstr. 6. (Woltersdorf $^{13}/_{2}$ 52.) **V:** Schleiermachers Glaubenslehre 77; On= tolog. Gottesbeweis 81; Grundriß d. ev. Glaubens= (u. Sitten=) lehre 83/84 II: Studien z. vergl. Religionswiss. I: Sprache u. Religion 89, II: Psychologie d. Unsterb= lichkeitsglaubens 94, III: Doppelsinn d. Jonâzeichens 97; Prakt. Ethik 91; Die akad. Laufbahn u. ihre ökon. Regelung, 1. u. 2. A. 95 (anon.); F. Nietzsche als Theo= loge u. als Antichrist 96; Katechismus d. Dogmatik 97; Religionsphilosophie 01:

Metaphysik 05. H: Deter, Geschichte d. Philos., 8. A. 03; Photinissa Chrysopulos, N. v. F. Calo, nebst Mitt. üb. Calo 07.

Runze, Max, ♫, Balladenforschg, Musik, Ψ, ⚔, 𝒻, Dr. phil., Prediger, Doz. d. Humboldt-Akademie. Berlin NW 52, Thomasiusstr. 22. (Woltersdorf $^{8}/_{8}$ 49.) V: Kants Kritik an Humes Skeptizismus 80; Kants Bedeutung 81; C. Loewe 84; Schriften z. Balladenforschg u. Charakteristik Loewes 85/88 (daraus einzeln: L. redivivus 88); Hegel u. F. v. Baader 92; L. Giesebrecht u. C. Loewe 94; Schlichte Blätter 94; Weihnachtsmärchen u. Legenden 95; Beim Königsregt. 70/71 96; Friedrich d. Heldenkaiser 98; Goethe u. Loewe 01; D. musikal. Legende 02; Handb. d. Religionslehre 02, 2. A. 06; Schwalbenschicksale 03; C. Loewe 04; Hellmuth v. Ziemietzky, ein Helden- u. Soldatenbild 04; Karl Gutzkow, ein deutscher Geisteshelld 07. H: Loewes hebr. Gesänge 82; Arien aus ungedr. Opern u. Orat. C. Loewes 92 III; C. Loewe, Hohenzollernalb. 98 II; Ges.-Ausg. d. Balladen, Legenden, Gesänge C. Loewes 99/05 XVII.

Rupertsberger, Matthias, Naturwiss., Pfr. Ebelsberg i. ObÖsterr. (Peuerbach $^{29}/_{3}$ 43.) V: Biologie d. Käfer Europ. 86; Die biolog. Liter. über diese 94.

Ruppel, Willy, ✉, Dr. phil. Frankfurt a. M., Friedberger Landstr. 7 I. (Buchholz b. Coblenz $^{9}/_{9}$ 74.)

Ruppin, Arthur, Sozialwissenschaft, Dr. phil., Jurist im preuß. Staatsdienst. Charlottenburg, Kaiser Friedrichstr. 61a. ($^{1}/_{3}$ 76.) V: Die Wertlehre Thünens u. d. Grenznutzentheorie 02; Darwinismus u. Sozialwissenschaft (2. Bd. von „Natur u. Staat") 03; Die Juden der Gegenwart 04. ()

Rupprecht, Prinz von Bayern. München. (ebda $^{18}/_{5}$ 69.) V: Reise-Erinnergn aus Ostasien 06. ()

Rupprecht, Eduard, ✝, D., KirchenR., Pfr. Sausenhofen i. Mittelfrank. (Alzendorf i. ObFr. $^{2}/_{3}$ 37.) V: Was ist Wahrheit? 74—77 III, 2. A. 79; D. Anschauung Wellhausens vom Pentateuch 93; Das Ende des Weltlaufes, Einführg in die Neutest. Weissagung 94; Pseudodaniel u. Pseudojesaja 94; Das Rätsel d. Fünfbuchs Mose, 4 Bde., 94—97; Die Kritik nach ihrem Recht u. Unrecht 97; Handbuch der Einleitung in das Alte Testament 98; Erklärte deutsche Volksbibel, illustr. 00; Das Christentum von D. Ad. Harnack 01. ()

Ruppprecht, Christ, ☕, Bibliothekwiss., Dr. phil., Bibliothekar d. UBibl. München, Bismarckstr. 19/III. (ebda $^{31}/_{8}$ 58.) V: Herzog Albrecht V. von Bayern 83; Der Mensch u. s. Wohnung 85; Biblioth. Handb. f. kunstgewerbl. Schulen (Museen) 89; Münchens Bibliothek. 90; Über Inkunabeln 91; Die Büchersammlgn d. Univ. München 92; München 98. H: Die Information d. Kurfürsten Maximilian I. von Bayern f. s. Gemahlin 95.

Ruprecht, Wilh., ✉, Dr. d. Staatswiss., Vrlgsb. Göttingen, Herzberger Chaussee 49. (ebda $^{6}/_{6}$ 58.) V: Erbpacht 82; Wohnungen d. arbeit. Klass. i. London 84; Ladenpreis im deutsch. Buchh. 89; Weg z. Erhaltg d. Provinzialsortiments 89; Gesunde Wohnung. 95. Ue: White, Neudeutschland.

Ruseler, Georg, LW., ☉, ☿, Satire, Lehr. Oldenburg i. Gr., Werbachstr. 2. (Obenstrohe $^{11}/_{1}$ 66.) V: D. Stedinger, Tr. 90, 4. A. 91; Dathans Zweifel, Tr. 91; In Hölle u. Schattenreich, lit. Sat. 91; M. Servet, Tr. 92; König Konradin, Tr. 93; A. Günther, Lsp. 95; Ged. 95; Gudrun, Sch. 97; Der Wunderborn, niedersächs.-fries. Balladen 04; Deutsch. Liederbuch I—III (m. G. Götze) 05; Die Macht des Gesanges, Sgsp. 06; Die Schuhe der Prinzessin, Msp. 06.

Rueß, Ferd., tironische Noten u. griech. Tachygraphie, Dr. phil., GP. München, Steinsdorfstr. 6 III. (Augsburg $^{30}/_{5}$ 53.) V: Tachygraphie d. Römer 79; Griech. Tachygraphie 82; „L" u. d. Durchschneidung in den tironischen Noten 83; Tironische Endungen 89; Gabelsberger u. d. tironischen Not. 91; Ausführl. stenogr. Wörterbuch nach Gabelsbergers System 96, 2. A. 03; Gesch. d. Gabelsberg. Stenogr.-Zentralvereins in München v. 1849—98 99; Stenogr. Handwörterbuch nach Gabelsb. System 00, 2. A. 06; Lehrb. der Stenographie nach dem Syst. Gabelsbergers 04.

Russak, Hugo, Kritik, 𝒻, ☉, Dr. jur., Hrsg. von „Berliner Leben", „Großbetrieb" usw., Theaterkritiker der Ztg. „Die Post". Berlin SW, Charlottenstr. 2. (ebda $^{23}/_{8}$ 63.) V: Archidiakonat im MA. 82; Loge Nr. 2. Schw. 88.

Rüst, Edela, s. Reichel, Emma.

Rusticus, s. Bauer, Max, Berlin.

Rüstige, C., Major a. D. Stuttgart. (Mainz $^{3}/_{11}$ 44.) V: Bunte Blätter, Reisebeschr. 88; Aus Garnison u. Manöver, N. 90; Graf Lunara, N. 93; Waren einst zwei edle Polen, N. 94; Memoiren eines Schwadronbockes, Hum. 94; D. Leutnants erste Liebe, N. 96; Max u. Moritz, H. 96; Dr. Diogenes, H. 96.

Rutari, A., s. Levi, Arth.

Ruete, Edmund, metrische Übersetzgn a. d. Engl., Dr. phil., Prof. Bremen, Rutenstr. 27. (ebda $^{1}/_{10}$ 58.) V: D. Korrespondenz Ciceros 44 u. 43 83; Lebensmühen, Verse 07. Ue: R. Burns, G. 90; R. Browning, ausgew. G. 94, Der Handschuh u. a. G. 97.

Rutenberg, E., s. Fischer, Betti.
Ruth, Alca, s. Lambrecht, Nanny.
Ruth, M. v., s. Schönberg-Reichstädt.
Rüthning, Gustav, ♔, ⊕, Dr. phil., bRealschP., Red. d. Jahrbuchs für die esch. d. Herzogtums Oldenburg. Oldenburg i. Gr., Auguststr. 41. (Havelberg $^{2}_{1}$ 51.) V: Tilly in Oldenburg und Lansfelds Abzug aus Ostfriesland 90; andestde des Großherzogtums Oldenburg 93. 2. A. 01; Der ortsgesch. Teil i. P. ollmann, Statist. Beschreibg d. Gemeinden des Herzogtums Oldenburg 97; Wandrte d. Herzogt. Oldenburg 01; Gesch. d. ldenburg. Post 02; Berichte über die atigkeit des Oldenburg. Ver. f. Alterumskunde u. Landesgeschichte.
Rüthning, Paul, ♆, Nov., Roman, ssay, Red. am „Dresdner Anzeiger". resden. (Havelberg $^{12}_{10}$ 76.) ()
Ruths, Christoph, Psychol., Dr. phil. armstadt, Steinstr. 29. (Rentsch) $^{30}_{12}$.) V: Jnd. Untersuch. üb. d. Fundamentalsetze d. psych. Phänomene 97; Einl. experim. Untersuch. üb. Musikphantome usw.
Rutra, s. Pleißner, Artur.
Rüttenauer, Benno, Epik, ♆, Nov., oman, ✓, Kunst♔, Dr. phil. München-ern, Kratzerstr. 2. (Wittstadt $^{2}_{2}$ 55.) : Z. Vorgesch. d. Kritizismus u. Idealismus, Ess. 82; Siebenschön, M. 85; Sommerfarben, R. 89; D. kleine Volland, Lenden 91; Unmod. Gesch., R. 94, 2. A. 01; eitiges u. Streitiges, Ess. 95; Heilige, . 95, 2. A. 01; Zwei Rassen, R. 98; Mar-Poeten, Ess. 99; Walpurgisnächte, R.); Symbolische Kunst, Ess. 00; D. neue roubadour, R. 01; Studienfahrten 02; mst u. Handwerk, Ess. 02; Larissa, R. : Der Kampf um den Stil, Ess. 05; sus Christus als sittliches Ideal, Ess. 05. : u. **Ue**: Aphorismen a. Stendhal I 01, 04; Balzac, Contes drolatiques 07.
Ruetz, Alfred, Politik, ✉, Kunstkritik, : R, Dr. rer. politic., 2. Red. d. „Rigaen Rundsch.". Riga, Domplatz 11/13. Dorpat $^{9}_{3}$ 76.) V: Zur Gesch. der russ. alntareform 99.
Ruetz, Rich., Polit., ✓, **Ue**: R, Chefred. „Rigaschen Rundschau". Riga, Domatz 11/13. (ebda $^{10.23}_{3}$ 50.)
Ruville, Alb. v., ♔, Dr. phil., Prof., Doz., ObLeutn. a. D. Halle a. S., argarethenstr. 3. (Potsdam $^{7}_{7}$ 55.) V: ie Auflösung des preuß.-engl. Bündes im J. 1762 92; Das Deutsche Reich monarch. Einheitsstaat 94; William itt (Chatham) u. Graf Bute 95; Die uswärt. Politik auf dem Regensburger eichstag 1653/54 96; Das deutsche Einigungswerk im Lichte des amerikanischen : William Pitt, Graf v. Chatham 05 III.
Rüxleben, Frau Vally verw. v., geb. v. Wolden (Pf. Hans Carmer), ♆, Nov. Berlin-Wilmersdorf, Wilhelmsaue 16. (Grünberg $^{2}_{2}$ 64.) V: Wilde Blumen, G. 90; Licht u. Schatten, G. 93; Dirk Klein, E. 95/99 II; Zwei stille Geschichten, N. 97; Jelängerjelieber, G. 97; D. Gundel v. Birkenhof, N. 98; Was die Liebe vermag, M. 98. ()
Ruysch, Otto, s. Kemmer, O.
Rychnovsky, Ernst, ASV., Musikwiss., Bibliogr., Dr. Prag-Weinberge, Glatzerg. 15. (Janowitz a. A. $^{25}_{6}$ 79.) V: Beschreib. Verz. der Autographensammlg Fritz Donebauer in Prag 00; D. Musikschule in Petschau 02; Ludwig Spohr u. Friedrich Rochlitz 04; J. F. Kittl 04/05 II; Leo Blech 05; Katalog der Prager Musikausstellung (mit Batka) 06; Übersicht üb. das geistige Leben der Deutschen in Böhmen 06, 06/07; — Opernführer: Blech, Das war ich; Smetana, Dalibor; d'Albert, Tiefland, Flauto solo 07. H: F. Niemetschek, W. A. Mozarts Leben 05. *
Rypl, Matthias, (k.), slav. ♔, Dr. phil., GP. Krumau i. Böhm. (Schwihau $^{22}_{12}$ 55.) V: Method. Elementarbuch der böhmischen Sprache (m. A. Ritschel) 91, 3. A. 03; Method. Lehr- u. Übungsb. der böhm. Spr. 97 II, 4. A. 07; Böhm. Schulgramm. f. höh. Kl. 99, 2. A. 05.
Rzesacz, Ernst (Pf. Carl Ernst Altena), ♆, Ep., ♁, Dr. jur. utr., RA. Komotau i. Böhm., Pragerstr. 6 I. (ebda $^{14}_{4}$ 65.) V: Der junge Goldschmied, Dichtg 86, 5. A. 03; Cypressenzweige, G., 2. A. 89; Hie allzeit deutsch! Anth. 92, 2. A. 95; Im Sansara, Dichtg 93; Sylvesternacht, dr. Dichtg 95; Am Wall d. Markomannen, Anth. 97.
Rzesnitzek, Franz, (k.), ⊕, SchulR., Kreisschulinsp., M. d. Preuß. Landt., Red. d. „Zweisprachig. Volksschule" u. d. „Monatsblätter f. d. Schulaufsicht". Ratibor. (Peiskretscham $^{6}_{3}$ 61.) V: Kurzer Wegweiser für den Unterricht in uns. Volksschulen mit bes. Berücks. zweisprach. Verhältn. 98; Geschichtl. Lern- u. Wiederholungsstoff, Ausg. A 00, 4. A. 06; Dass., Ausg. B II 98, 4. A. 06; Der gesamte Unterr. auf d. Unter-, Mittel- u. Oberstufe der zweisprach. Volksch.: I Unterstufe 01, II Mittelstufe 02, III Oberst. 03.

S.

Saalfeld, Günther Alexander Ernst Adolf, VB., klass. Ψ, Kult.♔, Lexikogr., Leiter des Werbeamtes im A. D. Sprachvereine, Dr. phil., GObLehr. a. D. Berlin-Friedenau, Sponholzstr. 11 I. (Hamburg $^{10}_{4}$ 52.) V: Index Graec. vocabulorum in linguam Lat. transl. 74; Griech. Lehnwört. i. Lat. 77; C. Jul. Cä-

sar; Italograeca, 1. u. 2. H. 82; Küche u. Keller in Altrom; Hellenismus in Latium 83; Haus u. Hof in Rom im Spiegel griech. Kultur 84; Griech. Vokabularium 84; Tensaurus Italograecus 84; Lautgesetze d. griech. Lehnwörter im Lat. 84; Deutsch-lat. Handbüchlein d. Eigennamen a. d. alten, mittl. u. neuen Geogr. 85; Wegweiser auf d. Gebiet d. Eigennamen 85; Die neue deutsche Rechtschreibg 85; Aus d. Jugendzeit 88; V. Lotto u. wider dass. 88; Sprachreinigendes u. Sprachvereinl. (Splitter u. Balken) 88; Helgoland 90; De Bibliorum Sacrorum Vulgatae Edit. Graecitate 91; Lose Blätter 95; Katechismus d. Rechtschreibg 95; Schreib' deutsch! 97; Deutscher Sprache Ehrenkranz 98; Fremd- u. Verdeutschungswörterbuch 98; Inhaltsverzeichn. d. Veröffentl. d. Allg. d. Spr.-Vereins 1888—1900 03; Bismarck-Liederbücher des Berliner Bismarckausschusses 04, 05, 06, 07, 08; Bausteine zum Deutschtum, ges. Aufsätze 05. **Bearb:** Müller, Wörterb. d. Ausspr., 7. A. 87.

Saalfeld, M. E. v., s. Esch, Max.

Saalschütz, Louis, ✠, Dr. phil., a.o. UP. Königsberg i. Pr., Tragheimer Pulverstr. 47. (ebda $1|_{12}$ 35.) **V:** D. belastete Stab 80; Bernoullische Zahlen 93.

Saar, Karl, s. Claud-Saar, Charles.

Sabarth, Victor, ♌, ♣, ✓, Kgl. Forstmeister a. D. u. Red. Hannover, Wiesenstr. 51. (Ratibor $17|_9$ 50.) **V:** Tiefenthal, Erz. 93; Germanicus, Dr. 94; Ch. Corday, Dr. 94; Des Hauses Ehre, Dr. 96; Gauganelli, Dr. (übers. ins E) 98, 2. A. 03; Vater vergib ihnen, bibl. Dr. 99; Zwei Hohenzollern, Dr. 00; Almansor, Schw. 01; Berufsfreuden, Schw. 03. ( )

Sabellicus, s. Groll, Jacques.

Sabene, Cl., s. Baeumker, Clemens.

Sabersky, Heinrich, italien. Sprache, **Ue:** I, Dr. phil. Berlin W, Genthinerstr. 28 I. (Grünberg i. Schles. $24|_7$ 47.) **V:** Zur provenzalischen Lautlehre 88; E. Winter in Ägypten 96; Über einige Namen v. Bergen, Tälern, Weilern, Weiden u. Hütten in d. Umgebg v. Madonna di Campiglia 99; Betonungswörterbuch der italienischen Sprache 00; Italienische Unterrichtsbriefe (Methode Toussaint-Langenscheidt) 04. **Ue:** Capuana, Es war einmal 85.

Sach, Aug., Topogr., ♛, Dr. phil., GP. a. D. Lübeck. (Kesdorf $28|_1$ 37.) **V:** H. Brüggemann 65, 2. A. 95; J. Rachel 69; Charakterspiegel in Sage u. Gesch. 75; Carstens Jugend- u. Lehrjahre 81; Deutsche Heimat 85, 2. A. 02; Deutsch. Leben i. d. Vergangenh. 90/91 II; Ursprung der Stadt Hadersleben und das Stadtrecht Herzog Waldemars 1292 92/93; Schleswig-Holst. Heimatkde, 18. A. 99; Geogr. v. Schl.-Holstein, 9. A. 04 II: D. Herzogt. Schleswig in ethnogr. u. national. Entwickelung 96, 99, 07 III; Norddeutsch. Vaterländ. Lesebuch, 23. bzw. 17. A. 05 II

Sachau, Eduard, Orientalist., Dr. phil. (h. c.) jur., o. UP., GObRegR., Dir. des Seminars f. orient. Sprachen. Berlin W, Wormserstr. 12. (Neumünster $20|_7$ 45 **V:** Gâwalîkî Murrab 67; Theodor Mopsuesteni fragmenta Syriaca 69; Inedita Syriaca 70; Üb. d. Reste d. syrisch. Übersetzgn klass.-griech. nichtaristotel. Li 70; Chronol. oriental. Völker 78/79; Syrisch-röm. Rechtsbuch a. d. 5. Jahrh. 90 Reise in Syrien u. Mesopotamien 83; Alberunis Indien 87, 88; Neuarab. Volkslieder aus Mesopotamien 89; Zur histor. Geogr. v. Nordsyrien 92; Katalog der Handschriften 89; Altaramäische Inschrift auf der Statue d. Königs Panammu t Sam-al 93; Muhammedan. Erbrecht t Zanzibar u. Ost-Afrika 94; Skizze d. Fellichi-Dialektes v. Mosul 95; Poesie in d Volkssprache d. Nestorianer 96; Aramäisch Inschrift. 96; Muhammedan. Recht 97 Katalog der syrischen Handschrift. d. Kg Bibliothek zu Berlin 99 II; Am Euphrat und Tigris, Reisebericht 00; Studien zu ältesten Geschichtsüberlieferung d. Araber 04. **H:** Lehrbüch. d. Orientalist. Seminar seit 90; Mitteilgn d. Orientalist. Seminar 98; Archiv für d. Studium deutsch. Kolonialsprachen 02; Ibn Saad, Biographien Muhammeds und seiner Gefährten 04 Berlin. Fragment d. Musa Ibn Ukba 04 Syrische Rechtsbücher I 07.

Sacher-Masoch, Hulda v., geb. Meister (Hulda Meister), **Ue:** EFISPort. Lindheim b. Büdingen. (Strasburg i. WPr $17|_2$ 46.) **V:** Italien. Grammatik 84. **Ue** Sand, Indiana 83; Theuriet, Raymond 85; Mantegazza: Indien 85, Das heuchlerische Jahrhundert, Über die Geschlechtsverhältnisse des Menschen; Alarcon, De Dreispitz 86; Serao, Die Märtyrer de Phantasie 86; Simon, Kaiser Wilhelm 90 Sales, Das goldene Kalb 91.

Sachisthal, Kurt (Pf. zuweilen Konrad Sagitta), ✓, ❁, ∴, **Ue:** EFHS, Inh. des „Technolog. Bureau", Chefred. d. Zeitschr. „Sprengstoffe, Waffen u. Munition" u. d. „Wochenschrift f. Maschinen- u. Metall-Industrie". Nowawes b. Potsdam, Kaiser Wilhelmstr. 23. (Magdeburg $4|_2$ 66.) **V:** D. Wagenbau a. d. Berl. Gewerbe-Ausstellg (mit G. Mießen) 96; D Theaterprobe, Lsp. 00; Export-Handb v. Deutschland 02; Internat. Welthandels-Adreßbuch 04, desgl. 07. **Ue:** Mone u. Dardenne, Die Ausrüstung der franz Binnenschiffahrtshäfen 94; Timonoff Die Katarakte des Dnjepr 94; Buis, D neue Pastor, Bürgermeister Säbel 00

Sachs, Erich, ♆, Nov., Konzertdirektor

erlin W, Kaiserallee 171. (ebda $^{16}/_{4}$ 2.) V: Ein Lebensmorgen, Skn. 99; Worte d. Seele, G. 00; Von d. Wegen des Lebens, Ged. u. Skn. 05.

Sachs, Hans, Spandauer, s. Goerlitzer, Heinrich).

Sachs, Jacques, ÖF., ASV., NatÖkon., Statistik, Chefred. d. Sachsschen Fach- Lätt.- u. Kalender-Verlages („Central-Blatt f. Walderzeugnisse — Alpenländische Holz-Ztg" u. „Wien. Approvisionierungs-Ztg"). Wien III/2, Pragerstr. 5. (Cejvitz $^{8}/_{11}$ 64.) V: Adreßbuch der Holzinteressenten Österr.-Ung. 96/07; D. Unfallverhütg i. d. Holzindust. 00.

Sachs, Joseph, (k.), ⅄, ∩, Dr. phil., P. Baden-Baden, Langestr. 95. (Freiburg i. B. $^{7}/_{6}$ 61.) V: Lehrb. d. eben. Elementar-Geometr. 90/97 II—VIII; Lehrb. d. projektiv. Geometr. I 00, II 01, III 07; Leitfaden z. Unt. i. d. projektiv. Geometrie 07.

Sachs, Joseph, (k.), Dogmatik, ⁂, D., Hon.-Prof. Regensburg A 243 II. (Kraiburg $^{17}/_{3}$ 54.) V: Metaphysik i. Geiste d. hl. Thomas v. Aquin unter Zugrundelegg d. Vorlesgn von Prof. Schneid-Eichstätt 90, 3. A. 06; D. ewige Dauer der Höllenstrafen 00.

Sachs, Karl, Romanistik, Dr., RealGP. i. D. Brandenburg a. H., Annenstr. 10. (Magdeburg $^{31}/_{3}$ 29.) V: Üb. d. Zusammenhang der provenzal. Poesie m. Üb. mittelalt. Poesie 54; Macaulay, England 60; Grammat. d. engl. Spr. v. Siedler II 61; Scotts Marmion; Sands Petite Fadette; Sand, Mare au diable; Ben Jonson, Sejanus; Voltaire, Mahomet; Le trésor de Pierre de Corbiac; Beiträge z. Kunde altfranz., engl. u. provenzal. Lit. 67; Franz.-deutsch. u. deutsch-franz. Wörterb. 69 II, 14. A. 83; Hand- u. Schulausg. 89, 4. A. 05; Üb. den heut. Stand der roman. Dialektforschg 74; Fr. Diez u. d. roman. Philologie 78; Shakespeare-Ausg. m. deutsch. u. engl. Einleitg 83; Suppl. z. Encykl. Wörterb. 96; Schulausgaben von Werken Daudets, Coppées, Châtelains u. a.

Sachse, Alfred Erwin (Pf. Alfred Erwin, Erwin Hoven), PA., ⁄, ⌂, Nov., Dresden 14, Lindenaustr. 28. (ebda $^{6}/_{2}$ 65.) V: Fata Morgana u. a. Nn. 03; Was ich sang, G. 04; Eine Alpenreise, Reisebeschreibung 05.

Sachse, Dr. Heinr., s. Loewe, Heinr.

Sachse, Johs. Jos., (k.), ⅄, ⅄, Kgl. SchulR. Heiligenstadt i. Eichsf. (Brehme $^{19}/_{9}$ 41.) V: Allg. deutsch. Rechenbuch 73; Allg. Arithmetik u. Algebra 74; Reformvorschläge 74; Substitutionsmethode 74; Algebra f. Gymnasien 76; D. sinfte merkwürdige Punkt im Dreieck 75; Deutsche Grammatik 75, 85, 99; Deutsch. Orthogr. 76; Mathem. f. deutsch. Lehrerbildungsanstalt. u. Lehrer 78/86 VIII; Gesch. u. Theorie der Erziehungsstrafe 78, 93; Methodik d. Rechnens u. d. Raumlehre 95/99 III; Rechenhefte 86/07 VI; Raumlehre f. Volksschulen 87/07; Rüstzeug des Lehrers im Kampfe d. Schule gegen d. Sozialdem. 91/99; 50 Aufg. aus dem Gebiete d. Kranken-, Unfall- usw. Versichg 91; Rechenunterr. i. d. Volksch. 93; Zur mechan. Drittelung e. Winkels u. d. planimetrische Bestimmg e. Grades der Kreislinie 06.

Sachsse, Eugen, D., o. UP., UPrediger, Hrsg. v. „Halte was du hast". Bonn, Königstr. 2 b. (Cöln a. Rh. $^{20}/_{8}$ 39.) V: Ursprung u. Wesen des Pietismus 84; Evangelische Katechetik 97. ( )

Sachsse, Hugo, Staats- u. Kirchenrecht, Lic. theol., Dr. jur. et phil., o. UP. Rostock, St. Georgsstr. 2. (Minden $^{8}/_{4}$ 51.) V: De oeconomia eantici canticorum 75; D. Lehre vom defectus sacramenti 81; E. Ketzergericht 91; Bernardus Guidonis Inquisitor u. die Apostelbrüder 91; Mecklenb. Urkunden u. Daten, Quellen vornehmlich für Staatsgesch. u. Staatsrecht Mecklenburgs 00.

Sack, Eduard, ⅄, Red. d. „Frankfurter Ztg". Eschersheim b. Frankfurt a. M., Neumannstr. 172. (Kl. Blandau $^{31}/_{8}$ 31.) ( )

Sacken, C. F. Willi, ♆, ♔, ⌂. Berlin-Friedenau, Fregestr. 56 III. (Wilhelmshöhe $^{10}/_{2}$ 83.) V: D. Freigrafschaft Burgund u. das Arelat in ihren Beziehgn zu Kaiser u. Reich 06; Alvise Vivarini 07.

Sacken, Edmund Frhr. v., Humor, MinisterialR. im Ackerbau-Minist. Wien, Krugerstr. 15. (Pottschach $^{20}/_{9}$ 61.) V: Aus der Studentenzeit 86, 3. A. 04; D. brave Philipp u. d. schlimme Fritz, e. lustige Beamtengesch. 00, 8. A. 06; Allerlei Hauskreuz u. a. lustige Reime 02, 4. A. 06. *

Sadger, Isidor, Lit.-Kritik, Dr. med., Nervenarzt. Wien IX/1, Liechtensteinstr. 15. (Neu-Sandec i. Galizien $^{29}/_{10}$ 67.)

Sadil, Meinrad, (k.), DÖSchG., ⌂, Epik, Kapitul. d. Stiftes Schotten, Prof. Wien I, Freyung 6. (Nebes i. Mähr. $^{30}/_{7}$ 64.) V: D. Menschensohn, Dr. 97, 2. Tausd. 00; Tantalos, Tr. 00; Otfried, erz. Dichtg 03; Dramat. Novellen (D. Friedensrose, Der Meister von Paris, D. große Moloch) 07.

Sagen, F. v., s. Bütow, Agnes.

Sagitta, s. Reiswitz, W. Frhr. v.

Sagitta, Konrad, s. Sachisthal, Kurt.

Sägmüller, Joh. Bapt., (k.), ✝, D., Dr. phil., o. UP. Tübingen. (Winterreute $^{24}/_{2}$ 60.) V: Die Papstwahlen u. d. Staaten von 1447—1555 90; D. Papstwahlbullen u. d. staatl. Recht der Exklusive 92; Zur

Gesch. d. Kardinalates 93; Tätigkeit und Stellg d. Kardinäle bis Papst Bonifaz VIII. 96; Die Entwicklung d. Archipresbyterats u. Dekanats bis z. Ende des Karolingerreichs 98; Lehrb. d. kath. Kirchenrechts I 00, II 02, III 04; Die kirchl. Aufklärung am Hofe d. Herzogs Karl Eugen v. Württemberg 06; Die Trennung v. Kirche u. Staat 07.

Sahli, Hermann, innere ⚷, Dr. med., o. UP. Bern, Hirschengraben 6. (ebda $23|_5$ 56.) **V:** Topograph. Perkussion im Kindesalter 82; Lehrbuch d. klinisch. Untersuchungsmethoden 94, 5. A. 07 (übers. ins Russ., Ital., Engl. u. Span.).

Sahr, Julius, Germanistik u. neuere Sprachen, Dr. phil., Prof., ObLehr. a. D. a. kgl. Sächs. Kadettenkorps. Gohrisch b. Königstein a. Elbe. (St. Petersburg $23|_8$ 59.) **V:** Verzeichnis der Shakesp.-Burns-Scott-Carlyle-Ausstellg 88; C. Ferd. Meyer, Jürg Jenatsch 04. **H:** Erckmann-Chatrian, Waterloo 92, 4. A. 03; Taine, Napoleon Bonaparte 97, 3. A. 03; Gutzkow, Zopf u. Schwert (zum Übersetz. ins Franz. bearb.) 95; Lessing, Minna von Barnhelm 97; Benedix, D. Hochzeitsreise 97; H. Sachs, ausgew. u. erläut. 99, 2. A. 05; D. deutsche Volkslied, ausgew. u. erläut. 01, 2. A. 05; Fulda, Unter vier Augen 04; Album f. Deutschlands Töchter, 13. A. 04; Martin Greifs Gedichte, Ausw. f. d. Jugend 05; Von Brant bis Rollenhagen: Brant, Hutten, Fischart, sowie Tierepos u. Fabel, ausgew. u. erläut. 05. **Red:** „Ehlermanns französ. Übungsbibl.".

Saitschick, Robert, Lit.- u. Kunst♔, Dr. phil., Prof. a. Polytechn. Zürich, Susenbergstr. 39. (Litauen $24|_4$ 67.) **V:** Dostojewski u. Tolstoi 92; Meister d. schweiz. Dichtg d. 19. Jahrh. 94; Goethes Charakt. 98; Aus der Tiefe 99; Genie u. Charakter 00; Menschen u. Kunst d. ital. Renaissance 03, Ergänzungsbd. 04; Franz. Skeptiker 06; Deutsche Skeptiker 06; Quid est veritas? Ein Buch üb. d. Probleme des Daseins 07.

Sakheim, Arthur (Ps. Lindhorst), ASV., Kritik, ✎, Nov., cand. phil. Hamburg 13, Dillstr. 1. (Libau $27|_{10}$ 84.)

Sakken, Fritz v., s. Henzen, K. G. W.

Sakolowski, Paul, Kunst♔, Novelle, **Uc:** IDS, Dr. phil. Leipzig, Moltkestr. 41. (Danzig $14|_8$ 72.) **V:** De Anthologia Palatina quaestiones 94; Der Geist der Antike 95; Ernst v. Schuch 00; Rollwenzelei u. Eremitage 01; Bayreuther Nächte 01; Parsival 03; Mod. Renaissance 05; Denn er war unser! 05; D. Brüderkirche zu Altenburg 05; Träume u. Schäume, M. 08. **H:** Parthenius 95; Rohl, Beethovens Brevier, 2. A. 05; Rohl, Mozarts Leben, 2. A. 06; Rohl, Beethovens Leben, 2. A. 08 III. **Uc:** Masuccio von Salern 05/08 III.

Sakrosankt, H., s. Druskowitz, Helene v.

Salburg, E., s. Krieg v. Hochfelden, Baronin Edith.

Salburg-Falkenstein, Graf Theodor ♆, mod. Epik, Dr. jur. Schloß Leonstein a. d. Steyr i. ObÖstr. (ebda $7|_1$ 70. **V:** Ein Mönch, E. 91; Ernst Freiherr, E. 94 Buch d. Phantasien 00; Liebesgesch. 02. (

Saldan, s. Scheidlein, Cäsar Edl. v.

Salinger, Eugen, VB., Roman, Nov. Wien III, Ungarg. 50. (Göttingen $1|_1$ 40.) **V:** Hr. Frant-Pickharter, R. 61 Wahlverwandtschaft, R. 81, 2. A. 05 Allerlei Herzensgesch., N. 82, 2. A. 85 Doppelprobe, Lsp. 82; Schicksalstrag., R. 83, 2. A.; Aus m. Studienmappe 85 Tolle Braut, R. 85; Vor Tagesanbruch R. 88 III; Zu häßlich, Roman e. Kinde 88; Die Platonischen, Lsp. 90; Kinder d. Zeit, Erz. 91, 2. A. 03; Bühne d. Lebens N. 95; Ein moral. Stück, R. 96.

Salis, Ludw. R. Frhr. v., Kirchenrecht, Schweizerrecht, Dr. jur., o. UP., gew. Präs. d. Schweiz. Nordostbahn u. Präs. d. Jungfraubahn. Bern u. Zürich. (28 63.) **V:** Beiträge z. Gesch. d. persönl. Ehe rechts 86; Publikation d. tridentin. Recht d. Eheschließung 88; Ehescheidungs- u. Ehenichtigkeitssachen ausländ. Ehegatte i. d. Schweiz 88; Jesuitenverbot in d. schweiz. Bundesverfassg 90; Religionsfreiheit in d. Praxis 92; Schweiz. Bundesrecht 91/93 IV, 03/04, 2. A. V; Rechtsquellen d. Kant. Graubünden 87/91 II Leges Burgundionum 93; Entwicklg d. Kultusfreiheit 94; Der Erlaß eines BGB 95; Haftpflichtanspruch in Gegenwart u. Zukunft 97; Rechtsquellen aus dem Kanton Waadt 03. ( )

Salis-Marschlins, Freiin Meta v. ♆, **Uc:** I, Dr. phil. Capri, Villa Helios (Marschlins i. Graubünden $1|_3$ 55.) **V:** Ged. 81; Zukunft d. Frau 86, 2. A. u. d. Tit.: Präludien u. Phantasien 91; Agnes von Poitou 87; Schutzengel 89/91 II Lieder u. Sprüche 92; Prozeß Farner Pfrunder in Zürich 93; Zur Verständig. 94; Philosoph u. Edelmensch 97; Ausern Frauen uns. Zeit 00; Aristokratika 02. **Uc** Graf P. D. Pasolini: Katharina Sforz. 95; D. Säkularjahre 06. ( )

Salis-Soglio, P. Nicolaus v., (k.), OSB Beuron i. Hohenzoll. (Greifenstein Schweiz $22|_7$ 53.) **V:** Familie v. Salis, Ge denkbl. aus d. Gesch. Graubündens 91 Konvertiten d. Fam. v. Salis 92; Regeste d. im Archive d. Geschlechtsverb. derer v. Salis befindl. Pergament-Urkunden 98 D. Untere Schloß zu Zizers 02; Generc Hans Wolf von Salis u. die Regensburge Salis 06.

Salkowski, Ernst, mediz. ⚗, Dr. med., o. UP., GMedR. Charlotten=burg, Carmerstr. 1. (Königsberg i. Pr. 10 44.) V: Praktikum d. physiolog. Chemie 93, 3. A. 06.

Sallwürk, Edmund von, deutsche Lit., ⚘. phil., Prof. Karlsruhe i. B., Karlstr. 88. (Baden=Baden 12_4 74.) V: Anssin u. Nicolete 96; Stimmen d. Einsam=keit 00; Mörikes Leben 06. H: Goethes Märchen u. Nov. 05; Mörikes Werke 06; Wielands Oberon 07.

Sallwürk, Ernst v., ♞, roman. Ψ, Dr. phil., GR., Dir. des ObSchulR. Karls=ruhe i. B., Vorholzstr. 11. (Sigmaringen 39.) V: Ferientage 77, 2. A. 97; Her=bart u. s. Jünger 80; Handel u. Wandel d. Mag. Schule Herbarts 85; Fénelon u. d. Ges. d. weibl. Bildg in Frankreich 86; Ge=meinungsunterr. u. Kulturgesch. 87; Staats=seminar f. Pädagogik 90; Volksbildung u. Lehrerbildung 91; Art u. Bedeutung einer kunstgemäßen Schulaufsicht 93; Die for=malen Aufgaben des deutsch. Unterr. 95; Pestalozzi 97; Fünf Kapitel vom Erlernen fremder Sprachen 98; D. didaktisch. Nor=malformen 01, 3. A. 06; Haus, Welt u. Schule 02; Das Ende der Zillerschen Schule 04; Prinzipien u. Methoden der Erziehung 06. Ue: Rousseau, Emil, 4. A. 97 f.: Locke, Gedanken über Erziehung 83, 4. A. 97: Shakespeare (Ausw. für Schule u. Haus) 89 ff. H: Voltaire, Ausgew. Werke 78/84 VI; Herbart, Pädagog. Schriften 90 II, 7. A. 03 f.; Diesterweg, Friedrich Wilhelm, s. Lebens u. s. Lehre u. Ausw. d. Schriften 99 III.

Salomon, Frl. Alice, ✉, Dr. phil. Berlin, Friedrich=Wilhelmstr. 7. V: Soziale Frauenpflichten 02; Handbuch d. Frauenbewegung, Bd. II 01; Die Ur=sachen der ungleichen Entlohnung von Männer= und Frauenarbeit 06.

Salomon, Ludw., VB., Lit.☆, Nov., Dr. phil. Im Winter: Jena, Saalbahn=hofstr. 10; im Sommer: Dornburg a. E. (Gorden 25_{11} 44.) Unter d. Halb=mond, N. 70; Verwehte Spuren, N. 73; Feldunkel, N., 2. A. 77; Gesch. einer Liebe, N. 77; Gesch. d. deutsch. National=lit d. 19. Jahrh. 81, 2. A. 87; Aus der Künstlerwelt d. Rokokozeit 91; Deutschl. Leben u. Streben im 19. Jahrh. 94; Sig=na Francesca, N. 96; Spaziergänge in Capital. 97; Gesch. d. deutsch. Zeitungs=wesens I 00, II 02, III 06; Allgem. Gesch. d. Zeitungswesens 07. H: R. v. Wolzogen, Hans von Lilien, N. 81.

Salomon, Max, ✗, spez. ☆ d. ✗, Dr. med., SanR., Arzt. Berlin SW, Hafen=platz 4. (Schleswig 5_4 37.) V: Gesch. der Hydrosurie 71; Krankheiten d. Linsensyste=mes 72; Üb. Klassifizierung der typhoiden Krankh. 75; Über den Wert d. Gymnasial=bildung u. mediz.=histor. Kenntnisse f. die Mediziner 78; Entwickelg d. Medizinal=wes. in England 84; Biogr. hervorrag. Ärzte I 85; Handb. d. speziellen internen Therapie 85, 3. A. 97; G. Baglivi u. s. Zeit 89; Die Kinderheilstätten a. d. deutsch. Seeküsten in ihrem Kampfe geg. d. Tuber=kulose 99; Amatus Lusitanus u. s. Zeit 01; D. Tuberkulose als Volkskrankheit u. ihre Bekämpfg durch Verhütungsmaßnahmen 04; Vergangenh., Gegenw. u. Zukunft d. Kinderheilstätten an d. deutsch. Seeküsten 04. H: Germain Sée, Krankheit. d. Lunge 86/87 III; Die Lehre vom Stoffwechsel u. von der Ernährung usw. 88; Klinik der Herzkrankheiten I 90.

Salomon, Simon (Ps. Siegbert Salter), ♉, ✓, ⚒, ❁, ✉, ⌂, Rom., Nov., Skizze, Hum., Red. bei „Zeit im Bild" u. „Wis=sen". Charlottenburg, Goethestr. 9, Gh. II r. (Speicher a. Eifel 21_3 73.) V: Aus trüben Tagen, G. 98; Im Lande der Quellen (Eifel=Sagen), G. 99; Anekdoten aus dem Leben berühmter Männer: I H. Heine 06, II Die Rothschilds 06, III Ferd. Lassalle 06.

Salomon, Wilhelm, ▲, ⌖, Dr. phil., a.o. UP. Heidelberg, Universität. (Berlin 15_2 68.)

Saltarino, Signor, s. Otto, Herm. Wald.

Salten, Alfred von, s. Baß, Alfred.

Salten, Felix, EC., Nov., ⌂. Burg=theat.=Ref. v. „Die Zeit". Wien XIX. (Budapest 6_9 69.) V: Der Hinterbliebene, N. 99; Der Gemeine, Dr. 99; D. Gedenk=tafel der Prinzessin Anna, N. 01; D. kleine Veronika 03; Gustav Klimt 03; Der Schrei der Liebe, N. 04; Wiener Adel, Essays 05; Das Buch der Könige, Karikaturen, 05; Herr Wenzel auf Rehberg, N. 06; Künst=ler=Frauen, N. 07; Vom andern Ufer, 3 Einakter 08.

Salter, Siegbert, s. Salomon, Simon.

Salus, Hugo, ♉, ⌂, Nov., Dr. med. Prag II, Čelakovskypark 6. (B.=Leipa 3_8 66.) V: Ged. 98, 2. A. 01; Neue Ged. 99; Ehefrühling 00, 5.—8. T. 06; Reigen, G. 00, 2. A. 02; Susanna im Bade, Verssp. 01: Ausgew. G. 01; Christa, ein Evang. d. Schönh. 02, 2. A. 02; Ernte, G. 03, 2. A. 03; Novellen des Lyrikers 04, 3. A. 06; Neue Garben, G. 04; Das blaue Fenster, Nn. 06, 2. A. 07; Die Blumenschale, G. 07.

Salvisberg, Paul v., PA., ✓, Hoch=schulwes., Kunst☆, Theaterkritik, Dr. phil., Hrsg. der „Hochschul=Nachrichten" (s. 90). München, Nymphenburgerstr. 20. (Zo=fingen 26_4 55.) V: Rudelsburg 79; Die Kunst auf d. Schweiz. Landesausstellg 83; Kunsthist. Studien 84/86; Kosmopol. Spa=ziergänge d. Korpsbursch. Kurt v. Terzen=

heim 86; Kösener Almanach 87/88; Chronik der deutsch-nat. Kunstgew.-Ausstellg München 88; Das Duell u. die akadem. Jugend 97; Radfahrsport in Bild u. Wort 97; Von München bis in d. Pyrenäen 98. H: Akadem. Revue, Jahrg. I—III 95/98; Akadem. Monatshefte, Organ der deutsch. Korps, Jahrg. I—X.

Salzburger, E., s. Scheirl, Friedr. Franz.

Salzer, P. Anselm, klass. Ψ, Germanistik, Dr. phil., GP., OSB. Seitenstetten i. NÖstr. (Waidhofen a. d. Ybbs 56.) V: Die christl.-röm. Hymnenpoesie u. Otfried v. Weißenburg 83; Über Koglhubers Otfried-Übers.; Die Sinnbilder u. Beiworte Mariens in d. deutsch. Lit. u. lat. Hymnenpoesie d. MAlt. 93; Illustr. Gesch. d. deutsch. Lit. 07. **Bearb:** Lindemann, Lit.-Gesch., 7. A. 98.

Salzger, Anton, Reiselit., ♔, ⊕, ✍, Hrsg. u. Chefred. d. „Lexikon der Bade-, Brunnen- u. Luftkurorte nebst Heilanstalt.-Verzeichnis, Städte- u. Wanderführer von Mittel-Europa" (13. A.). Wien V/1, Margaretenstr. 76. (Graz $30|_{11}$ 61.) V: Reise- u. Touristenalmanach von Östr.-Ung. 07.

Salzmann, Erich von, Reise- u. Kriegsschilderung, Oberleutn. a. D., Vertr. von Aug. Scherl, G. m. b. H., Berlin SW 68. Zurzeit Peking. (Stettin $22_{,7}$ 76.) V: Im Sattel durch Zentral-Asien 03, 7. A.; Im Kampfe gegen die Herero 05, 5. A. 06.

Salzmann, Ernst, ℙ, Erz., Dr. phil., Prof., SchulR., Rektor u. Bezirksschulinsp. Stuttgart, Salzmannweg 2. (Eßlingen $14|_5$ 48.) V: D. Menschenrassen 79; Hinter Klostermauern, Erz. 86, 2. A. 03; Gesch. einer schwäb. Erziehungsanstalt (Ecole des Demoiselles) aus der Rokokozeit 86; Liebenzell u. s. Umg., 2. A. 00; Ausgew. Ged. f. Schule u. Haus 92, 3. A. 07; Aladin, Zaubersp. 95; Führer zur Auswahl empf. Schrift. u. Spiele f. d. Jugend 95, 96, 97, 98; Erholungsstätten im württ. Schwarzwald 06.

Samassa, Paul, BP., VB., Politik, Dr. med. et phil., Prof., Red. d. „Alldeutsch. Blätter". Berlin-Halensee, Augusta Viktoria-Str. 5. (Laibach $15_{,9}$ 68.) V: Das neue Südafrika 05. ()

Samberger, Karl M., (k.), ♆, G.-Musiklehr. München, Kaulbachstr. 29 I. (Kösching $5|_1$ 22.) V: Dur u. Moll, Dichtgn 66; Ein Kirchenjahr, Tagebuchblätt. d. Organisten Stillbach 83; Eine Oktave Abecestudien aus der Fibel u. Bibel 95.

Samhaber, Ed., ♆, Epik, ⊙, Prof. Linz a. D., Mozartstr. 21. (Freistadt i. Östr. $28|_{12}$ 46.) ()

Sammet, Rudolf, ♆, Dr. Mühltorff i. Vogtl. (Darmstadt $13|_4$ 54.) V: Nach Sonnenwende, G. 03; Vor kleiner Gemeinde, G. 04. (*)

Sammler, Frau Marie Anna (Pj. Carl Hermann, Marie Mohr, von jetzt ab: Marie Sammler-Mohr), ⊙, Märchen. Meerane i. Sachs., Marienstr. 24 II. (Plauen i. V. $31|_3$ 70.) V: Vogtländ. Bauernehre Lsp. 02. ()

Samosch, Siegfr., BP., PA., ✍, Essay, Reiselit., Red. an der „National-Ztg" Berlin, Ludwigskirchstr. 9 a. (Breslau $1|_3$ 46.) V: Sittendramen d. jüng. Duma 73; Ital. u. franz. Satiriker 79; P. Aretino u. ital. Charakterköpfe 81; Machiavelli als Komödiendichter u. Ital. Profile 85; Aristo als Satiriker u. Ital. Porträt 91; Sizil. u. a. Streifzüge 92; Provenzal. Tage u. Span. Nächte 93; Nach Lourdes u. Monte Carlo u. Vom Spieltische zu Wahlurne 94; Pariser Feste u. Streifzüg in d. Normandie, Bretagne u. Vendée 97 Span. Kriegs- u. Friedensbilder 01; Auf friedlichen Kriegspfaden und Abseits der Heerstraße 07.

Samtleben, Gustav, ✝, Lit., ⁂, ⊙ Ortsgeschichte, Kritik, Dr. phil., ev. Pfr. Thondorf b. Siersleben. (Wimmelrode $14|_2$ 61.) V: Geulinx, e. Vorgänger Spinozas 85; Glauben u. Wissen 95; Die Evangelien d. Kirchenjahres in ihrer Verwendung zu kurzen Ansprachen bei Taufen 96; Barbarossa, patriot. Festspiel 96; Durch Nacht zum Licht, Dr. 99; Gesch. u. Sagen d. beid. Mansfelder Kreise 99/00; D. Episteln d. Kirchenjahres in ihrer Verwendg z. kurz. Ansprach. bei Taufen 01; Spruch-Abreißkalender f. d. christl. Haus 1902 01, f. 1903 02; Pax vobiscum, Sang aus d. Mansfelder Lande 02; Cf. Kingsley 07; Die bibl. Wunder 07.

Samuelo, s. Kornfeld, Herm.

Samwer, Karl, ⚖, ♔, Dr. jur., GRegR. GenDir. d. Gothaer Lebensversich.-Bank Gotha, Ohrdruferstr. 4. (ebda $17|_4$ 61.) V: Der Streit um d. goth. Domänen 00; Herzog Friedrich von Schleswig-Holstein 00. H: Schleswig-Holst. Befreiung (a. d. Nachl. K. Jansens) 97.

San Callisto, Marchese di, s. Kaufmann, Carl Maria.

Sand, Albert, s. Grävell, Alb.

Sandberger, Adolf, Musik♔, Dr. phil. Prof., Komponist. München, Prinzregentenstr. 48. (Würzburg $19|_{12}$ 64.) P. Leben u. Werke P. Cornelius' 87; Ludwig d. Springer, O. 92; Chabriers Gwendoline 93; P. Cornelius' Cid 93; Gesamtausgabe der Werke des Orlando di Lasso se. 94; Beiträge z. Gesch. d. bayr. Hofkapelle unter dems. 94; Denkmäler der Tonkunst in Bayern seit 00; darin Ev. F. Dall'Abaco 00; Biographie Pachelbels 01; K. Kerll 02; Biographie H. L. Haßlers und Musikgesch. v. Nürnberg u. Augsburg i. 16. Jahrh. 05.

Sande, Ldw. vom, s. Grabinski, Ludwd.
Sanden, Frl. Marcella Mand, ♀, Skizze, prach= u. Vortragslehrerin. Berlin O 55, Chodowieckistr. 17 III. (ebda $^{1}_{1}$.) V: Mädchenlieder aus dem Quartier atin 07. *
Sander, Herm., Lit. ♔, Vorarlberger ♔, ritik, ♂, ObRealschDir. Innsbruck, reiheiligenstr. 9. (Zell $^{s}_{12}$ 40.) V: Leben elders, 2. A. 76; Beitr. z. Gesch. der olksschule in Vorarlberg 79; Feldkircher nruhen v. 1768 83; Beguadigungsrecht Stadt Feldkirch u. d. hint. Bregenzer= aldes 83; Beitr. z. Gesch. d. vorarlberg. erichtes Tannberg I 86, II 92; H. v. ilm 87; Beiträge z. Gesch. v. Bludenz, ommenberg u. Montafon I—VI 86—04; ede zur Felderfeier 89; F. X. Moos= ann 91; D. Dornbirner Schützenkom= gnie v. 1866 91; Vorarlberg im Lichte utsch. Dichtg 91; Hans v. Vintler, ein ichter a. Tirol 92; Rede zur Moosmann= ier 93; Rede zur Bergmannfeier 96; Die rmordung d. vorarlb. Kreishauptmanns A. v. Indermauer u. ihre Folgen 96; ur Erinnerg an Jakob Fehly 97; Joh. of. Batlogg, der Landammann von ontafon 01; Der Ganenstein b. Schruns Vorarlberg 05. H: Jos. Feldkircher, ed. 77; Vonbun, D. Sagen Vorarlbergs, A. 82; H. v. Vintler, Ged. (mit H. En= nsteiner) 92; Aktenstücke z. Gesch. Vor= lbergs im Zeitalter d. deutsch. Bauern= egs 93; Dichterstimmen aus Vorarlberg ; Gedh. Wölfle, G. 04, 2. A. 07.
Sander, Frau Dr. Pauline, Märchen, rmor, ♂. Berlin SW, Hagelsberger= . 37/38 I. (ebda $^{30}_{1}$ 47.)
Sandt, Emil, ASV., Roman. Ham= rg 23, Papenstr. 102. (Mittelwalde, atz $^{27}_{12}$ 64.) V: Cavete! E. Geschichte, er deren Bizarrerien man nicht ihre ohungen vergessen soll, 1. —9.A. 07. *
Sandvoß, Franz (Ps. Xanthippus), rm., Krit., Lit. ♔, ♀, GLehr. a. D. eimar, Bürgerschulstr. 3. (Berlin $^{}_{11}$ 33.) V: So spricht das Volk 60; An= rk. z. deutsch. Mythologie 63; Rede auf land 64; Mythos v. Brunhild=Dorn= schen u. Siegfried 67; Sprichwörter= e aus Burkhard Waldis 66; Freidank t krit.=exeget. Anm. 77; Das Wort sie len lassen stahn 78; Spreu, erste bis ste Hampfel 79/83; Röm. Xenien 85; . P. Schönfelds Sat. u. Epigr. 86; lupso 86; Berlin u. Lessing, Friedr. d. oße u. d. deutsche Lit. 86; Neujahrs= be 86; Was dünket Euch um Heine? 88; le, Tr. 90; Bahn frei! Aphorismen z. chnit d. deutsch. Dichtg 92; Gräfin Clo= be, Lsp. 94; Gute alte deutsche Sprüche 96.
Sanftleben, Alfred (Ps. Slovak), An= thismus, Sozialism., Uc: FEISHPort. Garvanza, Los Angeles County Ca= lif. (Naumburg a. S. $^{23}_{8}$ 71.) V: Nachruf an Hrn. Dr. phil. H. Fritz 93; Unf. Scherb! 98; A Report to the S. C. C. of California 05; Appreciations 07. Uc: Giovanni Rossi, Utopie u. Experiment 97.
Saenger, Samuel, ♂, ⁂, lit. u. sozial= polit. Essay, Dr. phil., ObRObLehrer, Doz. a. d. Handelshochschule. Berlin W, Uhlandstr. 48. ($^{17}_{2}$ 64.) V: Syntakt. Stu= dien zu Rabelais 88; Chapters on Art; J. Ruskin 01; John St. Mill 01; English Humanists in the 19th century 03; Carlyles Goethe 07.
Sanneck, Richard, s. Watzlawek, Rich.
Sanneg, Joseph, Sprachforschung, Dr. phil., Prof., ObLehrer a. D. Luckau, Hauptstr. (Schloß Schimischow $^{15}_{5}$ 40.) V: Grammat. Vorschule d. latein. Sprache 75; Die deutsch. Kosenamen 02. Uc: So= phokles' Antigone 88.
Sans-Gêne s. Hill, Anna.
Santa Paol, Theod. a., s. Falck, Paul Th.
Santini, Giorgio, s. Maier, Georg.
Sapper, Gustav, ♔, Dr. phil., Kaiserl. Bibliothekar u. Vize=Konsul i. Ausw. Amt. Berlin W, Barbarossastr. 65. (Havel= berg $^{11}_{6}$ 66.) V: Beitr. z. Gesch. d. preuß. Polit. u. Strateg. 1744 91.
Sapper, Karl, ◍, Dr. phil., o. UP. Tübingen, Österberg 2^{1}_{2}. (Wittis= lingen $^{6}_{2}$ 66.) V: Grundzüge d. physikal. Geogr. von Guatemala 94; Das nördl. Mittelamerika 97; Über Gebirgsbau und Boden d. nördl. Mittelamerika 99; Mittel= amerikan. Reisen u. Studien 02; Die Alta Verapaz 02; In d. Vulkangebieten Mittel= amerikas u. Westindiens 05.
Sarau, Franz, Deutsche Literatur, Rhythmik, Dr. phil., a.o. UP. Halle a. S., Gütchenstr. 13. (Altranstädt $^{27}_{10}$ 66.) V: Hartmann v. Aue als Lyriker 89; Der Rhythmus d. franz. Verses 04; Deutsche Verslehre 07. H: Jenaer Liederhandschr. (m. Holz u. Bernoulli) 01.
Sarasin, Fritz, Naturwiss., Dr. phil. et med., Vorst. d. naturhistor. Mus. Basel, Spitalstr. 22. (ebda $^{3}_{12}$ 59.) V: (mit Paul Sarasin) Ergebnisse naturwissensch. For= schungen a. Ceylon 87/93 III u. Atlas; Materialien z. Naturgesch. der Insel Ce= lebes 98/05 V; Reisen in Celebes 05 II.
Sarasin, Paul, Naturwiss., Dr. phil. et med. Basel, Spitalstr. 22. (ebda $^{11}_{12}$ 56.) V: S. den vorigen. ( )
Sarason, Frl. Frida (Ps. Frida Sarsen, Ferides), ASV., ♀. Stettin, Linden= str. 6. (ebda $^{3}_{6}$ 83.) V: Gedichte und Skizzen 06.
Saravus, German v., s. Glaß, Gabr.
Sarden, O. von, s. Harbou, Sophie v.
Sarganek, Alfred (Ps. S. Derfla), ♀, Buchhdlr., Schriftl. von „Für Hütte und

Schloß". Berlin SW 61, Johannistisch 4. (Neu-Berun, ObSchles. $^{8}/_{5}$ 67.) V: Knospen u. Blüten deutsch. Dichtg 01. ( )

Särnblom, Theodor, ♆, Red. Berlin S 42, Oranienstr. 65. (ebda $^{6}/_{7}$ 87.) V: Die von Liebe träumen, Lr. 07. *

Sarnen, Sadi, s. Böhlje, Georg.

Sarnighausen, Frau Ulla (Pf. Ulrich Hagen), Nov., Jugenderz., ⌂. Hamburg-Eimsbüttel, Bismarckstr. 52. (Rostock $^{8}/_{1}$ 54.) V: Meckelnbörger Stadt- un Dörpgeschichten, 1. u. 2. A. 01.

Sarnow, Emil, VB., ✓, Archäologie, Bibliothekw., Dr. phil., Bibliothekar an der Stadtbibl. Frankfurt a. M. Oberursel a. Taunus. (Schwerin $^{10}/_{10}$ 63.) V: Lit. Quelle der zykl. Theseustaten 94; Katalog d. Bibliothek d. Handelskammer z. Frankfurt a. M. 06. H: (mit Dr. Trübenbach) Mundus novus des Amerigo Vespucci 03:

Sarrazin, Gregor, Ψ, Dr. phil., o. UP. Breslau. (Grätz $^{13}/_{5}$ 57.) V: Wigamur 79; Octavian 85; Beowulf-Stud. 88; Th. Kyd u. s. Kreis 92; Shakespeares Lehrjahre 97; John Gays Singspiele 98; Aus Shakespeares Meisterwerkstatt 06. H: Alexander Schmidt, Shakespeare-Lexikon, 3. A. 02. ( )

Sarrazin, Otto, Dr.-Ing. h. c., Dr. phil. h. c., GObBauR. u. vortr. Rat im Minist. d. öff. Arbeit. Berlin-Friedenau, Kaiserallee 117. (Bocholt i. W. $^{22}/_{12}$ 42.) V: Taschenbuch z. Abstecken für Eisenb., 17. A. 06; Verdeutschungswörterb., 3. A. 06; Beiträge z. Fremdwortfrage 87; Wörterb. f. eine deutsche Einheitsschreibg, 3. A. 06.

Sarre, Friedrich, Kunst♛ d. islamisch. Orients, Dr. phil., Prof., Privatgelehrter. Neubabelsberg b. Potsdam, Kaiserstr. 39. (Berlin $^{22}/_{6}$ 65.) V: Die Berliner Goldschmiedezunft 95; Reise in Kleinasien 96; Denkmäler persisch. Baukunst 00—05.

Sarreiter, Jos., (k.), Lit.♛, ∎, GLehr. a. D. Speyer a. Rh. (Ebersberg i. OB. $^{11}/_{8}$ 42.) V: L. Aurbacher 80. H: L. Aurbacher, Volksbüchlein 78 f. II, Ges. größere Erzählungen 81/89, Historia v. d. Lalenbürgern u. a. Volkstüml. 97; Büchlein f. d. Jugend 98; Kl. Erz. u. Schwänke 03.

Sarsen, Frida, s. Sarason, Frida.

Sartori, Karl, ♅, Kunst♛, klass. Ψ, Dr. phil., K. GymnLehrer. Bamberg, Franz Ludwig-Str. 17 III. (Schwandorf i. ObPfalz $^{14}/_{6}$ 70.) V: D. Kottabos-Spiel der alten Griechen 93.

Sartorius, Benvenuto, s. Willkomm-Schneider, Martha.

Sartory, Wilhelm, Rom., ⌂, Red. der „Leipz. Gerichtsztg.". Leipzig. (Boppard a. Rh. $^{30}/_{1}$ 78.) V: Die Waise, R. 02; Die Unterthalmühle, R. 02; Lilly, R. 02; Hildebrands Flitterwochen, Schw. 07. *

Sarwey, Helmut, Politik, Alpenkunde, Charlottenburg, Kantstr. 137. (Stuttgart $^{24}/_{1}$ 73.) Uc: Bret Harte, Pinniere d. Westens 05. V: Kolonialpolitik 06

Sascha, s. Schickele, René.

Saski, G., LP., PA., ✓, ✉, Hrsg. u. Red. d. „Saskischen Zeitschr. f. d. Versicherungswesen" u. der „L. C.-Zeitg." (Zeitschr. der im Coburger L. C. vereinigten Landsmannschaft. a. deutsch. Hochschulen) vereid. Sachverst. f. Presse-Angeleg. b. Landger. Leipzig, Elsterstr. 15. (Berlin $^{11}/_{12}$ 61.) V: Coburger L. C.-Kalender 01; Neues Cob. L. C.-Taschenbuch, 3. A. 06; Tab. Vergleichung d. i. d. östr.-ungar. Monarchie arbeit. in- u. ausländ. Leb. Versich.-Gesellsch. 05.

Saß, Johann, Biographie, Lit.♛, Dr. phil., Bibliothekar an d. Kgl. Univ.-Bibl. Berlin-Steglitz, Düppelstr. 37. (Koldenbüttel i. Schlesw.-Holst. $^{22}/_{12}$ 67.) V: Deutsches Leben zur Zeit der sächsischen Kaiser 92. H: Chr. Eckermann, As ik so'n Jung weer 06.

Sassen, Fried, s. Freimark, Hans.

Sassenbach, Johann, PA., ♛, Verlagsbuchh. u. Stadtverordneter. Berlin SO, Engelufer 15. (Brenn i. Rhnld. $^{12}/_{1}$ 66.) V: D. heil. Inquisition 93, 3. A. 00; D. Freimaurerei 96, 7. A. 05; Verzeichn. der in deutsch. Sprache vorhand. Gewerkschaftl. Lit. 06, 2. A. 07.

Sator, s. Götz, Ludw.

Satow, Hans (Pf. Heinz Wotas, Kap. Heinz), Hygiene u. Erziehung, Lehrer Lübeck, Seydlitzstr. 29. (ebda $^{1}/_{1}$ 78.) V: Das Licht-Luftbad in seinem Wert für die Gesundheit 06, 2. A. 07; Bewegungs- u. Unterhaltungsspiele im Freien 06; Vo de Waterkant, Volkskalender 07.

Sattler, Hubert, Augenheilkde, Dr. med. o. UP., GehR. Leipzig, Beethovenstr. 14 (Salzburg $^{9}/_{9}$ 44.) V: D. sog. Cylindrom 74; Über d. feineren Bau d. Chorioidea d. Menschen 76; Die Trachombehandlg ein u. jetzt 91; Die Basedowsche Krankheit u. d. pulsierende Exophthalmus 80, 2. A. u. dazu d. Krankheiten d. Orbita 91; Linsenextraktion bei hochgr. Myopie 98; Offene Wundbehandlg bei d. Augenoperat. 00 Grundz. b. d. Behandlung der Kurzsichtig 05. ( )

Satyr, s. Dietrich, Rich.

Säuberlich, Balduin, s. Sommer, Bruno

Säuberlich, Hans, Roman, ⌂, ✓, Red. v. „Wirkwaren-Markt". Chemnitz, Weststr. 36. (ebda $^{29}/_{7}$ 79.)

Saudek, Robert, ⌂, ⁂, ✓. Berlin W 50, Spichernstr. 16. (Koliu i. Böhme $^{21}/_{4}$ 80.) V: Drei Bühnendichtgn d. Kinderseele 03; Reinheit, Dr. 03; Ein Wunderkind, D. 04; Eine Gymnasiastentragödie, Tr. 04; Und über uns leuchtend

terne, R. 05; Dämon Berlin, R. 07. **Ue:** Fahrbeutsucher, R. 04 II; Billige Weisheiten, Essays 04; Freie Wolken, Dr. 01; Liebadnire, Lsp. 01.

Sauer, August, Germanistik, Dr. phil., o. P., Hrsg. d. Zeitschr. f. Lit.-Gesch. „Euphorion", MitHrsg. d. Monatschr. „Deutsche Arbeit". Prag-Smichow, Kreuzherreng. 2 neu, 586 alt. (Wiener Neustadt $^{1}_{10}$ 55.) **V:** bzw. **H:** J. W. von Brawe 1; Üb. d. fünffüß. Jambus von Lessings Nathan 78; Studien zur Goethephilol. (u. Minor) 80; F. Raimund, Wke (mit Glossy) 81 III, 3. A. 03; E. v. Kleist, Wke 1/83 III; Gleim, preuß. Kriegslieder 82; Literar. Neudrucke 82 f. XI; Aus L. Löwes Nachlaß 85; Stürmer u. Dränger 85 III; Bürger, G. 84 u. Göttinger Dichterbund 1/95 III (in Kürschners Deutsche Nation.-Lit.): Beitr. z. Gesch. d. deutsch. Liter. usw. Österr. (mit Minor u. Werner) 84; Frauenbilder aus der Blütezeit der deutsch. Lit. 85; Grillparzer, Werke, 4. A. 87 XVI, 2. A. 92/93 XX, Ausgabe in 8 Bänd. 02; P. Uz, Werke 90; Grillparzer, G.; Jubiläumsausg. 91; Akad. Festrede zu Grillparzers 100. Geburtstage 91; O. Ludwig 1; F. Hölderlin 94; Aus dem alten Österreich 95; J. G. Seume 96; J. Rank, Erinnerungen a. m. Leben 96; Proben eines Kommentars zu Grillparzers Ged. 97/98; Die deutsch. Säkulardichtgn an d. Wende d. 18./19. Jahrh. 00; Berichte über die krit. Ausgabe v. Stifters Werken 00 u. 06; Graf Casp. Sternberg u. sein Einfluß auf das geistige Leben in Böhmen 01; A. Stifters sämtl. Wke I 01; Briefwechsel zw. J. W. v. Goethe u. Caspar Graf v. Sternberg (Sternbergs ausgew. Werke I) 02; Ges. Reden u. Aufsätze z. Gesch. d. Lit. in Österr. u. Deutschld. 02; Goethe u. Österr. (Schrift. d. Goethe-Gesellsch. XVII und XVIII) 02 u. 03; Grillparzers Gespräche (Schriften d. lit. Vereins in Wien) 3 Bde 1/06; Goethes Briefwechsel mit J. S. Grüner u. J. St. Zauper 06; Rede zur Enthüllg d. Stifter-Denkmals in Oberplan 07; Goethes Götz in der Weim. Ausg., S. 8, 13, 39; Goedekes Grundriß z. Gesch. d. deutsch. Dichtg, § 230, 298, 323. **MitH:** Bibl. deutsch. Schriftstell. a. Böhmen".

Sauer, Bruno, Archäologie, Dr. phil., UP. Gießen, Alicenstr. 14. (Leipzig $^{19}_{1}$ 61.) **V:** Anfänge d. statuarisch. Gruppe 87; Torso v. Belvedere 94; Das Ägen. Theseion 99; D. Weber-Labordesche Topf 03.

Sauer, Frau Hedda, geb. Rzach, ♀, ✓. Prag-Smichow, Kreuzherreng. 2. (Prag $^{24}_{9}$ 75.) **V:** J. Frühling, G. 92; Gedd. 95; Ins Land d. Liebe, G. 00; „Wenn es rote Rosen schneit", G. 04.

Sauer, Joseph, (k.), Kirchen♚, Archäologie, D., a.o. UP., Hrsg. der „Literarisch. Rundschau" (s. 05). Freiburg i. B., Rempartstr. 12. (Unzhurst i. Bad. $^{7}_{6}$ 72.) **V:** Symbolik des Kirchengebäudes u. seiner Ausstattung in der Auffassung des MAs. 02. **Bearb:** u. **H:** Kraus, Gesch. d. christl. Kunst II, 2 07.

Sauerbering, Friedrich, ♚, ✉, ✓, Dr. phil., Red. v. „Brockhaus' Konv.-Lexikon". Schönefeld b. Leipzig, Hauptstr. 33. (Berlin $^{14}_{3}$ 65.) **V:** Die Entstehung d. Friedens zu Schönbrunn i. J. 1809 89; Vademecum f. Künstler u. Kunstfreunde: I Geschichtsbilder 96, II Genrebilder 97, III Bildnisse 04, IV Religiöse Bilder 08.

Sauerland, Cäs., s. Borgman, W. H.

Sauerlandt, Max, Kunst♚, Dr. phil. Viezen b. Bernitt i. Mecklenb. (Berlin $^{6}_{2}$ 80.) **V:** Üb. d. Bildwerke d. Giovanni Pisano 04. ( )

Sauter, Benedikt, (k.), OSB., D., Abt v. Emaus. Prag. (Langenenslingen $^{24}_{8}$ 35.) **V:** Choral u. Liturgie 68; Mönchtum u. s. Freunde 80; Heil. Meßopfer 93, 2. A. 01; Colloquien über die heil. Regel 00, 3. A. 07; Sonntagsschule des Herrn 01/02 II; D. Evangelien d. Fastenzeit 03; E. Stück MAlter in unserer Zeit 03; D. liturgische Choral 03; D. hl. V. Benedictus nach St. Gregor d. Gr. 04; D. Pastoral-Regel des hl. Gregor 04; D. Sonntagsepisteln 06; D. Feiertagsepisteln 07; D. Episteln der Fastenzeit 07.

Savels, Casp. Augustin, Kunst♚, Architekt u. Ingenieur. Nottuln, Bez. Münster i. W. ($^{12}_{3}$ 47.) **V:** Der Dom zu Münster i. W. 04. ( )

Savigny, Leo v., Staats- u. Kirchenrecht, Dr. jur., o. UP., GRegR. Münster i. Westf., Nordstr. 38. (Brüssel $^{19}_{6}$ 63.) **V:** D. franz. Rechtsfakultäten 92; Deutsch. u. franz. Rechtsunterricht 96. (*)

Savits, Josza, PA., ♂, Dramaturgie, Theater♚, ObRegiss. a. D. München, Königinstr. 4 II. (Török-Beese $^{10}_{5}$ 47.) **V:** Therese Raquin, Dr.; Renée, Dr.; Flibustier, Lsp.; Um Kopf u. Herz, Lsp.; Drei Einakter; Von der Absicht des Dramas.

Saworra, Frl. Berta, ASV., Roman, Biogr., Essay, **Ue:** EFI. Groß-Lichterfelde W. (Lyck i. Ostpr.)

Sax, Emil, ✉, Dr. jur., o. UP. Volosca i. Istrien. (Jauernig i. Östr.-Schles. $^{8}_{2}$ 45.) **V:** Fachschr. ( )

Sax, Oskar Adrian Ritter v. (Pf. O. Adrian), ♉, Ministerialbeamter. Wien I, Seilerg. 3. (Adrianopel $^{22}_{4}$ 77.)

Sayce, Archibald Henry, ♆ (vergl. Sprachwiss.), LL. D., D. D., UP. Oxford, Queens College. (Shirehampton $^{25}_{9}$ 46.) **V:** Principles of comparative Philology 74/75; Introduction to the

Science of Language 80; Inscr. of Van 82; Ancient Empires of the East 84; Alte Denkmäler im Lichte neuer Forschungen; Überblick üb. die jüngsten in Ägypten usw. erhalt. Bestätigungen bibl. Tatsachen 86; Lectures Babyl. Relig. 87; Races of O. T. 91; Higher Criticism. 93; Patriarchal Palestine 95; Early History of the Hebrews 98; Israel a. surrounding Nations 99; Assyrians and Babylonians 00; Religion of Egypt a. Babylonia 02; Archaeology of cuneiform Inscr. 06.

Sayn-Wittgenstein-Berleburg, Chlodwig Graf zu, Erz., ♆, 𝒻. Halle a. S., Krukenbergstr. 10 p. (Schloß Dobritschan i. Böhm. $^{18}/_{7}$ 64.) **V:** Widukind 92; Saga, Dichtg 93; Aus m. Reiseerinnerungen (8 Erzn.) 01, 02, 03; Währ. dreier Worte, Phant.; Wahn u. Wirklichkeit; Wer hats getan?; Ume. Minute, Erz. 02; Das Parlament d. Toten 02; Auf Deutschl. Edelsitzen u. Deutsche Herrensitze 02, 03, 04, 05. ()

Scala, Frau Maria v., geb. v. Bülow (Pf. Maria v. Nievenstern), ♆. Innsbruck, Haus Scala, Gänsbacherstr. 6. (Berlin $^{30}/_{6}$ 66.) **V:** Aphorismen 91.

Scala, Rud. v., ♚, Dr. phil., o. UP. Innsbruck, Haus Scala, Gänsbacherstr. 6. (Wien $^{11}/_{7}$ 60.) **V:** Der Pyrrhische Krieg 84; E. Geibel 85; Gesch. u. Dichtg 85; D. wichtigsten Beziehungen d. Orients z. Occid. i. Altert. 86, i. MA. u. in d. Neuzeit 87; Stud. d. Polybios I 90; Staatsverträge d. Altert. I 98; Griech. Gesch. I 99, II 04; Was uns not tut 03; Friedrich List 06.

Scapinelli, Carl Conte, VJ & S., Rom., Nov., 𝒻, ⌂, Kunstreferent. München, Westermühlstr. 12. (Wien $^{17}/_{4}$ 76.) **V:** Bezirkshauptm. v. Lerchberg, R. 1. u. 2. A. 03; Phäaken, R. 07; Otterbräu, R. 08.

Scaevola, Mucius, s. Wulff, Leo.

Scenicus, F., s. Mayer, F. Arn.

Schaaffs, Georg, deutsche Ψ, Dr. phil., Doz. a. d. Univ. Liverpool. (Eschwege $^{26}/_{2}$ 78.) **V:** Syndet. u. asyndet. Parataxe im Gotischen 04. ()

Schaarschmidt, Carl Max Wilh., ⁂, Dr. phil., o. HonlP., GRegR. Bonn u. ($^{3}/_{11}$ 22.) **V:** Die Religion, Einführung in ihre Entwicklungsgeschichte 07 u. a. **Ue:** Spinozas Abhandlg v. Gott, dem Menschen u. dessen Glück, 3. A. 07.

Schabbel, Otto, Kritik, Essay, Novell. Zürich, Florastr. 45 u. Rostock i. M., Alexandrinenstr. 45. (ebda.) *

Schacherl, Anton, Kulturforschg, Gesch. Südböhm., Sprachenkde, Hrsg. u. Schriftleit. d. „Handwerker". Budweis i. Böhm. (Plattenschlagi. Böhm. $^{24}/_{11}$ 72.) **V:** Z. neuest. Kulturforschung 95; Geheimnisse d. Böhmerwäldler 99; Sagen u. Volksgstanzel a. d. Böhmerwalde 01; Was muß jeder Handwerker wissen? 07; Geschichte u. Namenskunde sämtl. Orte Südböhmens 08.

Schaching, O. v., s. Denk, V. M. Otto.

Schachinger, Cölestin M., (k.), 𝒻, 𝒻, ♚, Benefiziat, Red. der „Östr.-ung. Bienen-Zeitg". Purgstall i. NÖstr. (Königsbrunn $^{29}/_{10}$ 44.) **V:** Bienenzucht 78, 6. A. 03; Lehrsätze der Bienenzucht 80, 8. A.; Honig 85, 5. A. 03; Reise durch Italien, Ägypt. u. Palästina 93; Führer durch Aggstein a. d. D. 96, 2. A. 05; Bilder aus dem Leben der Biene 03. ()

Schachinger, P. Rud., (k.), Germanist., OSB., Dr. phil., GP. Melk i. NÖstr., Benediktinerstift. (Neustadl $^{6}/_{7}$ 54.) **V:** Kongruenz des Numerus zw. Subjekt u. Verbum b. Wolfram v. Eschenbach 86; Bemühungen des Placidus Amon um d. deutsche Sprache u. Lit. 88; Kongruenz i. d. mhd. Sprach. 89; Briefwechs. zw. M. Enk v. d. Burg u. Eligius v. Münch-Bellinghaus. 90; D. Wiegendrucke d. Stiftsbibl. i. Melk 01.

Schachne, Frau Clara (Pf. C. Schott, Delphine Morcelly), ASV., Rom., Nov., Märch., Hauswirtsch., Modeplaudereien, **Ue:** H. Leipzig, Carolinenstr. 13 II. (Meseritz $^{9}/_{6}$ 64.) **V:** Verfall d. Staats durch d. Staat 85; Frühlingsreif 86; Heimat d. Frau 86; Hohetöchterschulenstreiche 89; Waldwächter 90, 2. A. 01; Gesellschafterin 92, 3. A. 98; Märchentante 92, 36. T. 05; Coupégeschichten 93; Angabe z. Stellg lebender Bilder 93; Im gold. Märchenhain 94; Im Zauberlande 95; Im Märchenreich 96, 80. T. 06; Für die Kinderstube 96; Ernstes u. Heiteres 96; D. Märchenfee 97, 98. T.; Neue Erzählungen 98; Z. Männerfrage 98; Frau Kathi 01; Um d. Ehre willen 01, 2. A.; Boudoirgeschichten: I Im moulin rouge 02, 3. A., II Im Quartier latin 02, III Lucies Ehe 05; Am Märchenbrunnen 06.

Schacht, Ernst, Red. der „Deutschen Tageszeitg". Berlin-Südende, Hermannstr. 11. ()

Schacht, Franz, 𝒻, ✉, Dr. phil. Elmshorn, Schulstr. 62 I. (Sommerland $^{26}/_{7}$ 52.) **V:** D. landw. Arbeiterverhältnisse in den holst. Elbmarschen 84; Ausbildung d. Landwirts in Lehre u. Studium 84; System der Feldsysteme 86; Landwirtschaftl. Lehrwirtschaft 87; Bericht über d. Wieseneggenkonkurrenz in Kappeln 88; Bericht über Prüfungen landw. Maschinen u. Geräte 89; Prüfungen landw. Maschinen u. Geräte 98; D. sexuelle Ethik 07.

Schacht, Hjalmar, BP., Staatswissenschaften, Dr. phil., Archivar d. Dresdner Bank. Berlin, Behrenstr. 37/39. (Tingleff $^{22}/_{1}$ 76.) **V:** Inhalt u. Kritik des Zolltarifentwurfs 02; Berliner jungliber. Hammacherfestschrift (mit anderen) 04.

? **Schack,** Hans (Pf. Franz Erbach, Hans

ern), VDR., ✝, ∴, ⁄, Politik, ✉, Stiz= n u. k.Erzn.,Red. Göttingen. (Nieder= uerbach $^{16}/_{12}$ 68.)

Schack, Wilhelm, VB., Sozialpolitik, R. d. R., Hrsg. v. „Deutsche Handels= acht", „Archiv f. kaufm. Sozialreform", Blätter f. junge Kaufleute". Hamburg, olstenwall 5. (ebda $^{19}/_{5}$ 69.) V: Das Recht es Handlungsgehilfen 98, 5. A. 03; Kauf= ännische Schiedsgerichte 01; D. Arbeits= achweis im Handelsgewerbe 01, 2. A. 03; ie Sonntagsruhe im Handelsgewerbe 03.

Schade, Herm., Red. Heidelberg, chröderstr. 49. (Gerstungen $^{5}/_{6}$ 65.)

Schade, Frl. Maria, Roman, Novelle. önigsberg i. Pr., Tragheim Pass. 7. bda.) V: Arbeit, R. 04; Osterbrief einer alerin an ihr. Freund u. a. Nn. 04; Ihre adonna, R. 06.

Schade, Rudolf, ∴, Germ., Dr. phil. önigsberg i. Pr., Hinter Tragheim 7. (ebda.) V: Kants Raumtheorie u. die hysiologie 98; Kant e le Donne 04. H: ltdeutsch. Wörterbuch v. Oskar Schade, A. 07 ff. II. *

Schädler, Franz, AV., Politik, Dr. jur. n., M. d. R. u. des bayer. Landtags, eistl. R., Domdekan, päpstl. Protonotar. amberg. (Oggersheim $^{5}/_{12}$ 52.) V: L. indthorst 91.

Schadow, Paul (Pf. P. Robert), ASV., ult.☆, Kunst☆, Reiseskizzen, Roman, r. phil. Weimar, Kurthstr. 12. (Ber= $^{1}/_{6}$ 66.)

Schaefer, Alois,(k.), ✝, D.,Bisch. i.Sachs. resden. (Dingelstädt $^{2}/_{3}$ 53.) V: Bibl. hronologie 79; Gottesmutter in der heil. chrift 87, 2. A. 00; N. T. erklärt: I Thessal. Gal. Briefe 90, II 1. u. 2. Korintherbrief , III Römerbrief 91, V Hebräerbrief 93; ufgaben d. Exegese 90; Soz. Fragen u. ad. gebildete Stände 91; Klerus u. soz. age 92; Einleitg in d. N. Testam. 98. ()

?Schaefer, Frau Anny), ☤, ⌂, oberbayr. ialekt☤, ⁄. München, Maximi= mstr. 29 III l. (Diez $^{13}/_{11}$ 59.) V: Aus boarisch'n Berg 91; Auf'm Sunnwend= f 92; Bauernliab 92; In d. zweiten In= nz 93; Der Zimmerpestl 94; Der Mün= nfranz (Operntext) 03.

Schaefer, Bernh., (k.), Exegese, D., Dr. il., o. UP. in Ruhest., Fürsterzbischöfl. eistl. R., Konsultor der Kardinalskom= ission f. bibl. Studien. Beuron i. ohenzollern. (Stetten u. H. $^{26}/_{1}$ 41.) V: . Untersuchgn üb. d. Buch Koheleth 70; . hohe Lied 76; Relig. Altertümer d. ibel, 2. A. 91; Bibel u. Wissensch. 81; ficium parvum B. M. V., 4. A. 95; Defunctorum 89, 4. A. 06; Einheit in turgie u. Disziplin für das kathol. eutschland, 2. A. 91. H: Kurzgef. wis= nsch. Kommentar zum A. u. N. T. XVII.

Schäfer, Bernhard, ☤, GymnOblehr. Zabrze II i. Oberschles., Dorotheenstr. 36. (Mannheim i. B. $^{16}/_{5}$ 77.) V: Sehnen u. Frohsinn, G. 05. ()

Schaefer, Clemens, ∩, Dr. phil., UDoz. Breslau, Fürstenstr. 46/48 II. (Rem= scheid $^{24}/_{3}$ 78.) V: Üb. d. Einfluß d. Tem= peratur auf d. Elastizität der Metalle 00: Üb. das ultrarote Kohlensäurespektrum 03.

Schäfer, Dietr., ☆, Dr. phil., o. UP., GR., Mitgl. d. Akad. d. Wissensch. Ber= lin=Steglitz, Friedrichstr. 7/8. (Bre= men $^{16}/_{5}$ 45.) V: Dän. Annalen u. Chro= niken 72; D. Hansestädte u. Waldemar v. Dänemark 79; Rezesse der Hansetage 1477—1530 81/05 VII; Deutsch. National= bewußtsein im Lichte d. Gesch. 84; Hanse u. ihre Handelspolitik 85; Buch d. lübischen Vogts auf Schonen 86; D. neue Deutschl. u. s. Kaiser 88; Eigentl. Arbeitsgebiet d. Gesch. 88; Gesch. u. Kulturgesch. 91; Gesch. von Dänemark IV u. V (Forts. v. Dahl= mann) 93, 02; Württ. Gesch.=Quell. 94/96 III; Deutschland zur See 97; Die Hanse 03; Kolonialgesch. 03, 2. A. 06; D. Bauern= haus im Deutsch. Reiche, hist.=geogr. Ein= leitung 04; Zur Beurteilung des Wormser Konkordats 04; Weltgeschichte d. Neuzeit I/II 07.

Schaefer, Frl. Elisabeth (Pf. E. Ma= riels), Belletristik, ☤. Loschwitz bei Dresden. (Dresden $^{11}/_{1}$ 73.)

Schäfer, Ernst, ☆, Dr. phil., Prof., Red. d. kirchl. Wochenschrift „Der alte Glaube". Leipzig=Gohlis, Menckestr. 4. (Allsterdorf $^{25}/_{6}$ 72.) V: Luther als Kirchen= historiker 97; Beiträge z. Gesch. d. span. Protestantismus u. d. Inquisition im 16. Jahrh. 02 III; Sevilla u. Valladolid, die ev. Gemdn. Spaniens im Reforma= tionszeitalter 04; Friedr. Eberh. v. Ro= chow 06.

Schäfer, Franz, ❁, Ingen. Dessau. (Mannheim $^{7}/_{3}$ 68.) V: Kraftversorgung d. deutsch. Städte d. Leuchtgas 94; Gas od. Elektrizität 96; Kein Haus ohne Gas 96, 5. u. 6. A. 06 u. ital., franz., dän. u. magyar. Ausg. 06; D. wirtsch. Bedeutg d. Wasser= gases f. d. Gegenw. 99; D. Gasfragen d. Gegenw. 01. ()

Schaefer, Friedr., VB., ☤, Krit., Bürger= schul=Lehr. Wolfenbüttel, Campe= str. 3. (ebda $^{26}/_{9}$ 57.) V: Im Ahnenhause d. Lehrer, Festdichtung zur Diestervegfeier 91; Der Streit d. Stände, Vst. 92; Ged. 92; Das Köstlichste, e. M. 01; Heimatlieder 02; Bismarck=Liederbuch 04; Das Märchen vom Didel mit dem Zauberpfeifchen 07.

Schäfer, Friedr. Aug., Deutsche Lit.☆, Dr. phil., RealschulP. Meißen, Elb= damm 22. (Berthelsdorf $^{4}/_{3}$ 52.) V: Goethe in Krankheitstagen 04.

Schäfer, Fritz, PA., ⌂. Berlin N,

Christinenstr. 11 p. (Breslau $19|_4$ 43.) **V:** Seine Schwester, Schw. 89; Sie kann nicht schweigen, Lsp. 89; Gilberte, Dr. 00; Sandmann, Vst. 91; Kellnerinnen, P. 92; Damenbad, Schw. 93; Vitriol, Dr. 93; Wir ehrlichen Berliner, P. 93; E. alter Sünder, Schw. 94; Moses, Sch. 94; Murillo, Schw. 94; Die erste Thorheit, Schw. 95; Berliner im Feuer u. Wasser, Vst. 95; Wir vom Bau, P. 95; Berlin O u. W, P. 95; A. d. Millionenstadt, P. 96; Bade-Engel, Optte 96; Zwei Straßenjungen, Vst. 96; Spiritisten, Schw. 97; Auf deutsch. Boden, Sch. 98; Unter fahrendem Volk, Vst. 99; Thielemanns Töchter, Sch. 99; E. schuldige Frau, Sch. 00; Im Strome der Zeit, Vst. 00; Ein Traum im Tannenwald, M. 00; Kinder d. Ostens, Vst. 01; Der Confusionsrat, Schw. 01; Im Spreewald, Optte 05; Der letzte Tag, Dr. 05; Der Hahn im Korbe, P. 06.

Schaefer, Georg, ♔, Kunst♔, Dr. phil., o. ThSchP. a. D., GehR. Darmstadt, Zimmerstr. 10. (Mainz $13|_4$ 23.) **V:** Hist. de Hohenzollern au moyen âge 59; Denkmäler d. Elfenbeinplastik d. Großh. Mus. z. Darmstadt 72; Kunstdenkmäler i. Großh. Hessen, Kreis Offenbach 85, Kr. Erbach 91, Kr. Wimpfen 98; Dom zu Fünfkirchen 91; Kunsthist. Bilderkal. f. d. Großh. Hessen 96.

Schäfer, Georg, Roman, Humor, ✓, Rentbeamt. Gießen. (Schaafheim $1|_{11}$ 40.) **V:** Ida v. Steinach 78; Drei Sterne 84; Silberne Glocken v. Mörlenbach u. d. Falschmünzer im Weschnitztal 88, n. F. 96; Hexe von Bingenheim 94; Der wild. Frauen Gestühl, R. 98; Odenwald u. seine Nachbargebiete 99; D. letzte Wodanspriester im Odenwald, R. 04.

Schaefer, Gottfried, Hippologie, Tierzucht, Veterinär✓, Dr. med. vet., Kreistierarzt a. D., Red. u. Hrsg. der „Tierärztl. Rundsch.". Berlin-Friedenau, Rheinstr. 21 I. (Friedberg $22|_6$ 47.) **V:** Deutsche Viehseuchengesetz 86.

Schaefer, Gustav (Pf. Androclus), Verkehrswes., Kgl. Sächs. KammR. (früh. ObPostdirSekr.). Dresden-A., Schießg. 24. (ebda $18|_6$ 37.) **V:** Gesch. d. sächs. Postwes. 79; Drei Reformpunkte im Bereiche der deutsch. Reichspostverwaltg 80; Urspr. u. Entwicklg d. Verkehrsmittel 83; Schnellzugsfahrplankarte für Mitteleuropa 83; Gesch. Entwicklg d. Tierschutzes 88; Androclus-Kalender; Ratgeber in Einkommensteuersachen 88; Schutz den Tieren 91; D. neue Tierschutz-Präsident, Kom. 06; Schnellzugs-Kursbuch 07; Stille Annexionen im Deutschen Reiche 07; Die Congreßreise, Lsp. 08.

Schaefer, Hermann, ♆, Kritik, Gutsbesitzer. Grethen b. Bad Dürkheim, Herzogmühle. (Dürkheim, Rheinpfalz $7|_9$ 47.) Bunte Herbstblätter, G. 00; Rebengold u. Weinrosen, Distichen 07; Neue Gedichte 08.

Schaefer, Jakob, (k.), Exegese, Dr. phil., Prof. am Bischöfl. Priestersem. Mainz, Augustinerstr. 34. (ebda $7|_6$ 64.) **V:** Das Reich Gottes i. Lichte d. Parab. d. Herrn 97; Die Parabeln des Herrn in Homilien erklärt 05; Schuster-Holzammers Handbuch zur Bibl. Geschichte, II: Das Neue Testament, 6. A. 06.

Schaefer, Karl, Psychophysiologie, Dr. med., Prof., UDoz. Berlin-Karlshorst, Prinz Adalbertstr. 42. (Rostock $2|_7$ 66.) **V:** Musikal. Akustik 02. **H:** Preyer, Seele des Kindes, 5. A. 00, 6. A. 04.

Schaefer, Karl, Kunst♔, Dr. phil., erst. Assistent am Gewerbemus. Bremen. (Mannheim $3|_3$ 70.) **V:** Die älteste Bauperiode d. Münsters zu Freiburg 93; Das alte Freiburg 95; Des Hieronymus Braun Prosp. d. Stadt Nürnberg v. J. 1604 96; Die Baukunst des Abendlandes 98. ()

Schäfer, Karl, VB., ♆, Lehr. Darmstadt, Landwehrstr. 5. (Breusbach i. Odenwald $13|_5$ 49.) **V:** Knospen, G. 79; Heiderosen, G., 3. A. 91; Gersprenztal u. die Sage v. Rodensteiner 86; Zu Böllstein auf der Höhe 87; Der Falkner v. Rodenstein 91, n. A. 06; D. Lindelgret, Erz. 93; Die Bachprinzessin, Erz. 94; Odenwaldgesch. 94; Im Hirtenhaus, Erz. 94; Heimatlos, Erz. 94; D. Einsiedler von Auerbach, R. 03; Das Klosterkind, Odenwald-R. a. d. Zeit d. Kreuzzüge 05; Als die Drossel sang, neue G. 05.

Schaefer, Karl, ✓, 卐, ⊞, Kult.♔, **Uc:** F, Dr. jur., Hrsg. v. „Dr. Schaefers Rechtsmitteilgn". München, Maximilianstr. 29 III l. (Dresden $2|_6$ 55.) **V:** Der kaufm. Rechtsschutz 89; Titurel 90; Wie gewinnt man einen Prozeß? 98; D. neue Urheber- u. Verlagsrecht a. Lit.- u. Tonkunstwerk. 01; Das rumän. Konkursrecht 04. ()

Schäfer, Moritz (Pf. Volkmar Böhme), Belletr., Politik, ✓, ☺, Verl.-Buchh. (Inhab. v. Chr. Limbarths Verl.). Wiesbaden, Oranienstr. 49. (ebda $23|_6$ 68.) **V:** D. Moralisten, Sch. 96; D. Fremde, dr. G. 96: Die Liebessklavin, dr. G. 99; Fellner u. Co., Kom. 04; Wenn d. Binde fällt, Sch. 05; Der Thronfolger, Optte 07. **Uc:** Petrow & Petruschka, Kom. aus dem R 07.

Schaefer, Paul, △, Architekt, Red. a. d. „Baugewerks-Ztg." (Felisch). Berlin-Friedenau, Handjerystr. 73. (Insterburg $19|_1$ 67.)

Schaefer, Peter, ♇, ♔, **Uc:** EF, Lehr. Cöln a. Rh., Am Duffesbach 26. (Mashelderhof $9|_{11}$ 54.) **V:** D. gesch. Anrecht d. Kirche u. d. Staates a. d. Volksschule 92; Volksbildung u. Volkswohlfahrt 96; Gegen die geistl. Schulaufsicht u. ihre Verteidiger

7; Die Lehrerbildung in Frankreich während d. groß. Revolution 98; Semiarlehrer u. Volksschullehr. 99; D. Ortsulaufsicht 01.

Schaefer, Rudolf, Nov., Kritik, Stadtfr. Möckmühl i. Württ. (Ulm $^{14}_{10}$.) H: Aus der Paulskirche, Berichte v. . Rumelin 92; Anti-Stumm, 2. A. 95; ismarck in der schwäb. Dichtung 95; rag. Nov. 00.

Schäfer, Theo, ♉, Nov., ♂, Refer. des ben.-Anz.". Frankfurt a. M., Bornieſenweg 25. (ebda $^{27}_{1}$ 72.) V: Sehnen Sterben, G. 98; Leben u. Träumen, G. : Lebenskämpfe, N. 04; J. L. Nicodé, iogr. 07. H: Frankfurter Dichterbuch 05.

Schäfer, Theodor, christl. Liebestätigt, D., Pastor, Dir. d. Diakonissenanst., rsg. d. „Korrespondenzbl. d. Diakonissenst. zu Altona" u. d. „Monatsschr. f. Inre Mission". Altona a. E., Steinstr. . (Friedberg $^{17}_{2}$ 46.) V: Diakonissenche u. d. Diakonissenanst. zu Altona 75; ie Innere Mission in Deutschland, Mogr. usw. 78 ff. VI; D. weibl. Diakonie ihrem ganzen Umfang dargest., 2. A. /94 III; Reden u. Predigten v. Gebiet Diakonie u. Innern Mission, 2. A. 90; . Erinnerung an d. Diak.-Einsegnung, A. 04; Leitf. d. Inn. Mission, 4. A. 03; rakt. Christent. 88/01 IV; Diakon.-Katesismus, 2. A. 99; Innere Mission in d. chule, 6. A. 02; Im Dienst d. Liebe, 3. . 02; Agende f. d. Feste u. Feiern der nneren Mission 96 III; Pariser Erinnerung. ein. deutsch. Pastors 97; Kalender d. n. Mission 97; Ratgeber f. Anschaffung Erhaltung v. Paramenten 97; Die Inn. ission auf d. Kanzel 97; Th. Fliedner 00; baug. Volkslexikon zur Orientierung in soz. Fragen 00; Jahrb. d. Krüppelfürge 00/05 VI; Unsere Schwester 03. ()

Schäfer, Theod. Dresden, Striegerstr. 17. (Wachwitz $^{23}_{9}$ 50.) V: Führ. Nordböhmen 77, 7. A. 06; N. Wanderbuch durch Sachsen I 79, 8. A. 06, II , 5. A. 05, III 82, 3. A. 00, IV 91, 6. A. , V 94, 4. A. 06.

Schaefer, Wilhelm, ✉, Dr. phil., ÖSchP. Hannover, Blumenhagen. 1. (Bremke b. Göttingen $^{16}_{6}$ 34.) V: ewerbl. Kredit 82; Verstaatlichung d. uerversf.-Wesens 84; Nationalökon. u. nere deutsch. Gesetzgebg 86; Unvereinrkeit d. soz. Zukunftsstaats mit der nschl. Natur, 6. A. 90; Der Handel in r Volkswirtschaft 00; Aus einem anarschen Idealstaat 06.

Schäfer, Wilhelm, Nov., ☉, ☺, Hrsg. Monatsschr. „Rheinlande". Vallenar a. Rh. (Ottrau $^{20}_{1}$ 68.) V: Mannsut, Westerwälder Bauerngesch. 94; kob u. Esau, Dr. 96; Die zehn Gebote, Erzn. des Kanzelfriedrich 97; Gottlieb Mangold, d. Mann in d. Käseglocke 00; Die Béarnaise, e. Anekdote 01; Rheinsagen 07.

Schäfer, Wilhelm, ☉, Privatmann. Zürich V, Zürichbergstr. 15, Pension Plattenhof. (Frankfurt a. M. $^{4}_{3}$ 35.) V: Allgem. Wehrpflicht, Schw.; Üb. Nacht v. Hause, Solo-Lsp.; D. Geburtstag, Solo-Lsp.; Faustine, d. weibl. Faust, Tr. 98; Pietro Aretino, Tr. 99; W. Shakespeare, Sch. 00; Rembrandt, Sch. 01; Königin Kristine v. Schweden, Dr. 02; Napoleon in Moskau, Dr. 05. ()

Schäff, Ernst, ♈, Dr. phil., Dir. d. zool. Gartens, Lehrer f. Zool. an d. Kgl. Tierärztl. HSch. Hannover. (Itzehoe $^{25}_{8}$ 61.) V: Leitf. d. Zoologie f. Studierende 88; Ornitholog. Taschenbuch 91; Anleitg z. Bestimmen d. deutsch. Tagraubvögel 93; Jagdtierkunde 06.

Schaffer, Herm. (Pf. M. M. Palma), (k.), ♉, ♚, D., Prälat, Geistl. R., Stadtpfr. Ratibor. (Schweidnitz $^{26}_{10}$ 31.) V: Gesangb. f. Pfarrgemeinden 78, 4. A. 88; Lasset uns beten 80, 3. A. 99; Gesch. e. schles. Liebfrauen-Gilde seit 1343 83; Für Treu u. Glauben 86; Das Phönix-Sinnbild als Baum u. Vogel 90; Die kath. Pfarrkirche zu Ratibor 91/92, 2. A. 05; D. Dominikanerkirche in Ratibor 95; Das S. Notburga-Heim zu Ratibor 99; Zeugen festl. Stunden; Anreden 00. ()

Schaeffer, Emil, Kunst♚, Dr. phil. Berlin W, Meierottostr. 2. (Bielitz $^{30}_{9}$ 74.) V: Die Frau in der venez. Malerei 99; Sandro Botticelli 03, 2. A. 04; Das Florentin. Bildnis 04; Andrea del Sarto 04; Friedrich Karl Hausmann 06; Anthonis van Dyck 08.

Schaeffer, Erich, CP., PA., Journ., kais. Rat, Hrsg. u. Red. d. „Polit. Korresp.". Wien I, Helferstorferstr. 5. (Bielitz 44.) ()

Schaeffer, Heinrich, Humorist. Ged., Ober-Postsekretär. Naumburg a. S., Windmühlenstr. 15 b. (Weimar $^{4}_{11}$ 55.) V: Anno dazumal 95; Hokus-Pokus 00, 2. A. 02; Die alten Germanen 05. ()

Schäffer, Frau Wanda (Pf.: Trußka v. Bagienski, Karina Karin für Sexual-Ästhetik, Beate Astoria für Kritik), ♉, Nov., ♂. Berlin W 15, Preußische Str. 2 a p. (ebda $^{6}_{8}$ 75.) V: Küsse mich! N. 04; Aus den Tiefen, G. 05. ()

Schaffner, Jakob, Roman. Basel, Birsigstr. 97. V: Irrfahrten 05. ()

Schafheitlin, Adolf, ♉. Prajano, Prov. Salerno, Italien. (Pernambuco $^{31}_{3}$ 52.) V: Peregrin, G. 88, 2. A. 89; Lazzaronesken, neapol. Bilderb., G. 90; Elisa, Leben e. Seele, G. 91; Ged. 92, 2. A. 99; Mahomed, relig. Dr. 93; Aus d. Lazzaroniwelt, Stn. 91; Saturnische Phantasien,

G. 96, 2. A. 99; D. Titanen, G. 96. 2. A. 02; Frei — unfrei! Sch. 97; D. Zeitalter d. Cyklopen, dramat. Trilogie 99, 2. A. 01; Lyrisch. Erntegang, G. 01; Johannes Hus, Tr. 02; Ginevra, dram. Ged. 03; Die Götterfarce, Satire 03, 2. A. 06; So ward ich, Tagebuchbl. 03 III; Ausgewählte Ged. 05; D. große Ironiker u. s. Werk, Träumereien 07.

Schaible, Alex. (Pf. Camill Alexander Voß), Rom., Amtmann. Heidelberg, Schlierbacher Landstr. 6. **V:** D. Leute aus d. alten großen Hause 05. (*)

Schalek, Frl. Alice (Pf. früher: Paul Michaely), Roman, Nov., ✍. Wien I, Schottenring 15. (ebda $21_{|8}$ 74.) **V:** Wann wird es tagen? R. 02 II, 2. A. 03; Das Fräulein, Nn. 05; Auf dem Touristendampfer, Nn. 05.

Schalk, Gust., Roman, Nov., ♆, Märch., Sage. Charlottenburg, Eosanderstr. 12. (Vietzig $21_{|8}$ 48.) **V:** Nordgerman. Götter- u. Heldensagen 81, 3. A. 98; Heldenfahrten 85, 2. A. 87; D. schönsten Märchen 86, 7. A. 93; Dr. Biedermann u. s. Zögling, R. 86, 2. A. 95; J. Märchenlande 88, 4. A. 95; Deutsche Heldensage 90/91, 16. T. 98; Nibelungensage 91; Bechsteins Märch. 91; Unda Marina, R. 95; Die großen Heldensagen des deutsch. Volkes 99; Paul Beneke 02; Heroen, Röm. Heldensagen 03; Die Bunte Kuh von Flandern u. die Vitalienbrüder 05; Walhalla 05—06; Tausend u. eine Nacht 07.

Schalk, Karl, Wirtschafts♚, Dr. phil., Kustos i. R. d. Biblioth. der Stadt Wien. Mödling i. NÖstr., Frauensteing. 7. (Wien $16_{|6}$ 51.)

Schalk von der Ybbs, s. Rieder, Willy.

Schalken, F., s. Dörfler, Franz.

Schallopp, Emil, GKanzleiR., Vorst. d. Stenogr. Bureaus d. Reichstags. Berlin-Steglitz, Grunewaldstr. 19. (Friesack $1_{|8}$ 43.) **V:** Schachkongreß zu Leipzig 77; Internationaler Schachkongreß zu Paris 78; Erste u. zweite Kongreß d. deutsch. Schachbundes 79/81; Dritte Kongreß des deutsch. Schachbundes 83; Schachwettkampf zw. W. Steinitz u. J. H. Zukertort 86; Intern. Schachturnier zu Hastings 95. **H:** Bilguer, Handb. d. Schachspiels, 7. A. 91.

Schamann, Franz, ⊙, Wien XVIII, Wallriesg. 75. (Brünn $4_{|9}$ 76.) **V:** Liebe, dram. Sk. 01; Mährische Gesch. 02; Überwinder! Dr.-Cyklus 03; Passion, Bühnenwerk 03.

Schams, Anton, Ψ, ✍, ♆, Dr. phil., k. k. RealschP. Leitmeritz, Mareschg. 819. (ebda $25_{|3}$ 61.) **H:** J. E. Hilschers Werke, 3. A. 06.

Schantz, Otto, ♆, Dr. phil., GObLehr. Bonn a. Rh., Kgl. Gymn. (Cöln $8_{|4}$ 65.) **V:** Florilegium poeseos lyricae 89; Geheim-Logbuch d. Ch. Columbus 90; Chronica von Cöln 91; Was soll ich werden Schulsp. 94; Aus d. Schule in den Krieg Schulsp. 94; Die Hermannsschlacht 95; Die Nordlandsfahrt des Kaisers 95. ()

Schanz, Frida, s. Soyaux, Frida.

Schanz, Georg, ⊞, Statistik, Dr. oecon. publ. et jur., o. UP., GHofR., Reichsrat. Hrsg. d. „Finanzarchiv" (84 ff.). Würzburg, Sanderring 5. (Großbardorf $12_{|}$ 53.) **V:** Z. Gesch. d. deutsch. Gesellenverbände 77; Engl. Handelspolitik geg. End d. MA. 81 II; Z. Gesch. d. Kolonisat. u. Industrie in Franken 84 II; Steuern d. Schweiz in ihrer Entwicklg s. Beginn de 19. Jahrh. 90 V; Im Königr. Bayern z Recht bestehende Gesetze u. Verordugn üb. Landwirtsch., Forstw., Jagd, Fischerei 91 Kettenschleppschiffahrt auf d. Main 93 Donau-Main-Kanal u. s. Schicksale 94 Mainschiffahrt im 19. Jahrh. 95; Zu Frage d. Arbeitslosenversicherung 95; N Beiträge z. Frage d. Arbeitslosenversich 97; Das Erbe d. Witwen u. Waisen d Universitätsprof. 97; 3. Beitr. z. Frage d Arbeitslosenversicherung u. d. Bekämpfg d. Arbeitslosigkeit 01; D. künstl. Seeweg u. s. wirtschaftl. Bedeutung 04. **H:** Wirtschafts- u. Verwaltungsstudien (Arbeiter der Würzburger volksw. Seminars) 8 bis 07 XXX.

Schanz, Mart. v., klass. Ψ, Dr. phil., o. UP Würzburg, Sanderglacisstr. 24. (Üchtelhausen $12_{|6}$ 42.) **V:** Spec. crit. ad Platonem et Censorinum pertinens 67; Beiträge z vorsokrat. Philos. 67; Novae commentat Platonicae 71; Plat. Euthydem. ad. codd den. excuss. 71; Studien z. Gesch. d. Platon. Textes 74; Platon. opera omnia 75/87 (große krit. Ausg. u. Textausg.); Slg. ausgew. Dial. Platos m. deutsch. Kommentar 87/93 (Eutyphro, Krito, Apologie); im Anschluß hieran eine krit. Handausg. (Eutyphro, Krito, Apol.); Üb. d. Platokodex d. Markusbibl. in Venedig 78; Röm. Lit.-Gesch. 90/92 IV, I 2. A. 98, II 2. A. 99/00; D. neue Universität u. d. neue Mittelschule 02. **H:** Beitr. z. histor. Syntax d. griech. Spr. 82/02, 16 Hefte. ()

Schanz, Moritz, Weltreisen, ⊞. Chemnitz, Weststr. 54. ($12_{|12}$ 53.) **V:** Brasil. Reiseskizzen 87; Quer d. SAmer. 90; D. heut. Bras. 93; Ein Zug nach Osten 97; Streifzüge durch Ost- u. Südafrika 00; Australien u. die Südsee an der Jahrh.-Wende 01; Ost- u. Südafrika 02; WAfrika 03; Ägypten u. d. ägypt. Sudan 04; Nordafrika, Marokko 05; Algerien, Tunesien, Tripolitanien 05; Zielpunkte der Exportpraxis 07.

Schanzenbach, Otto v., vergl. Lit.- u. Kult.♚, Dr. phil., GP. a. D., Dir. der

gl. Hofbibl. Stuttgart, Weraſtr. 4. Ludwigsburg $^{27}_{2}$ 37.) V: Franz. Einflüſſe ei Schiller 85; Geſchichte des Eberh.-Lud- ig-Gymn. Stuttgart 86; Mömpelgards höne Tage 87; Ludwigsburgs Gewerbs- ben im vor. Jahrh. 89; Feſtſchrift zum 5jähr. Reg.-Jub. Karls von Württ. 89; ouſſeauſünger im Hauſe Württ. 89; Lud- igsb. gegen Ende des vor. Jahrh. 90; dwgsbg. unt. Kg. Friedrich 92; Ldwgsb. 2; Cannſtatt 93; J. J. Kammerer von dwgsbg. u. d. Phosphorſtreichhölzer 96; önigin Mathilde v. Württ. u. die Lud- igsburger 97; Corrigé des thèmes de Grammaire d'Eug. Borel 98; Geſch. d. tuttg. Schützengilde 01. **Neubearb:** Borel, Grammaire franç. 88, 20. A. 96.

Schanzer, Rudolph, ✡, ✓, ☤, Red. der „B. Z. am Mittag". Berlin N, Krauſ- ſtr. 15 p. (Wien $^{12}_{1}$ 75.) V: Mit Zube- ör, Lſp. 99; D. ſchwarze Mann, Optte n. Trotha) 00; D. griech. Sklave, Optte n. Okonkowski) 01; Wiener Bilder, P. n. Benno Jacobſohn) 01; Drei Panto- imen 02; Cabaret u. Variété 02; Der onnenvogel, Optte (m. Okonkowski) 02; er Photograph, Optte 02; Die Mitter- achtsſonne, Optte 06; Der Sterndeuter, ptte 06; Der raſende Raoul, Optte (mit ernauer) 07.

Schaper, Frl. Gertrud, Roman. Hano- ver, Wieſenſtr. 31 III. (Ulzen $^{22}_{11}$.) V: Der Häßliche, Tagebuch 03. *

Schaper, Wilh., ∩, Dr. phil., GDir., eiter der magn. Station. Meiningen. Göttingen $^{8}_{3}$ 55.) V: Magnet. Beobachtg Lübecker Station ſ. 83 und maguet. Auf- ahme d. Landes zwiſch. Elbe u. Oder 89; eiträge z. Landeskunde v. Lübeck 95. H: cherling, Experiment.-Phyſik, 4. A. 94. ()

Schapire, Frl. Anna, Gedichte, Skizz., ationalökon. u. liter. Eſſays, Ue: RPFE ch, Dr. phil. Wien IX, Schulz-Straß- zkyg. 8. (Brody i. Galizien $^{13}_{9}$ 77.) V: ingende Bilder 03; Friedr. Hebbel 08; ie Frau u. die Sozialpolitik 08. Ue: Ma- m Gorkij, Gram u. anderes 02; Alexan- r Herzens Briefwechſel mit Natalie Za- arin 08.

Schär, Joh. Friedr., Handelswiſſ., ☤, , Dr. jur. h. c., HandelsHSchP. Ber- t. Groß-Lichterfelde O, Schillerſtr. . (Urſellen $^{21}_{3}$ 46.) V: Lehrb. d. Buch- ltg 88; Verſuch e. wiſſ. Behandlg d. uchhaltg 90; Leſeb. f. ſchweiz. Volksſch. /83, 7. A. 90; Frei Land (Boden- ſitzreform) 89, 7. A. 90; Schweiz. Zoll- ige 02; Organiſation gemeinſ. Waren- käufe durch den Verband ſchweiz. Kon- mvereine 92: Gründg einer Staats- nk f. Baſel 93; Wahre Urſachen d. ſoz. ot v. Standpunkt d. Bodenbeſitzreform ; Kfm. Unterrichtsſtunden 93/95, 5. A. 05; Maier-Rothſchild-Bibl. 93/94 X, 3. A. 05; Theſen u. Normalſtatuten für Gründung von Konſ.-Genoſſenſchaften 94; Kontorpraxis 02; Pflege der Handels- wiſſenſchaften an der Univ. Zürich 04; Kaufmann in der Brauerei 05; Muſter- buchhaltung für das Kleingewerbe 05; Verſtaatlichung d. Waſſerkräfte 05; Der Überſeehandel (m. Prof. Biedermann) 06; Syſtemat. Entwicklung des Lehrplans der Handelshochſchulen 06; Die Zahlungsbi- lanz im Lichte der Handelswiſſenſchaften 07; Das Privatvermögen in der Bilanz des Einzelkaufmanns 07; D. Variationen d. amerik. Journals 07; Theorie der ſyſte- mat. Buchhaltg 07; Ausbau des deutſch. Zahlungsſyſtems 07.

Schaer, Wilh., Skizze, Nov., Roman. Bremen, Schillerſtr. 1. (Bad Rehburg i. Hann. $^{24}_{5}$ 66.) V: Heimatliebe, Geſch. 00; Sachſentreue, Geſch. 01; Am Herd- feuer, Geſch. 02; Der Schatz im Moor, N. 01; Das Erbe der Stubenrauch, R. 06; Drei-Heiden, R. 08.

Scharbuſch, Frz., ſ. Borſtell, Friedr.

?Scharf, Ludwig, ☤, Überſetzer. Mün- chen, Schellingſtr. 38. (Meckenheim $^{2}_{2}$ 64.) V: Lieder eines Menſchen 92; Papſt Alexanders VI. Bulle: In rebus amoris 94; Tſchandala-Lieder 04.

Scharf, Ludwig, Ψ u. Linguiſtik, Dr. phil., emer. ObRealſchP., z. Z. Translator. Wien III, Erdbergermais 2. (Lemberg $^{25}_{3}$ 44.) V: Studien u. Skizzen 82, 2. A. 92; Literary Impressions 82, 2. A. 92; Die Ausſprache d. Griech. 82, 2. A. 92; Juden u. Kathol. in Öſterr., A. d. Franz. 96 ff.

Schärf, Hermann, Lit.☆, Quäſtor d. k. k. Univ. Czernowitz, Auſtriaplatz 10. (ebda $^{22}_{12}$ 52.) V: H. Heine u. ſein Vaterland 79, 2. A. 88; C. Beyers Lehre vom deutſch. Versbau 89; Ein jüd. Opern- theater 93. ()

Scharfenort, Hedwig, ſ. Zapp, Hedw.

Scharff, Victor, ſ. Knödgen, Franz.

Scharlau, Willy, ✓, Oberſtleutn. a. D. Sondershauſen, Günthersſtr. 7. V: Ebbe u. Flut, zwei Schickſale, Jutta, R.; Frau Lolos Rechenfehler, R.; Der Rückfall, Lſp.; Der Stein im Wege, Lſp.; Die Brücke, R.; Die Thalmanns, R.; Kö- nigin Meiken, R.; Der Rothafen, R.; Lebendig tot, R.; Hauptmann Althaus, R.

Scharnweber, P., VB., ☤, Prof., Gymn.- ObLehr. a. D. Breslau, Lehmdamm 14 II. (ebda $^{3}_{10}$ 50.) V: Wratislaviae Laudes, G. 96; Immortellen, G. in 5 fremd. Sprach. mit deutſch. Umdichtung z. 22. März 1897: Silesian Ballads and Romances 97; Schleſ. Balladen u. Ro- manzen 98; Fin de siècle (Pſ. Emil Labry), ſat. Dichtg 99; Zanoni, romant. Melodr. 99; Geſch. d. Corps Marcomannia I 04. ()

Scharre, Max, PA., VJ & S., VDR., Erz., Nov., Kritik, Chefred. d. „Münchner Ztg.". München, Gärtnerplatz 4. (Kelbra $^{26}/_{9}$ 67.) V: Heinz Helke, Sch. 94; Verfehltes Glück, Sch. 95.

Scharrelmann, Heinrich, ℒ, Lehrer. Bremen, Clausewitzstr. 5. (ebda $^{1}/_{12}$ 71.) V: Herzhafter Unterricht 02, 4. A.; Aus Heimat u. Kindheit u. glücklicher Zeit 03, 4. A.; Weg zur Kraft (des Herzhaften Unterrichts II. Teil) 04, 3. A.; Im Rahmen des Alltags 05, 7. A.; Heute und vor Zeiten 05, 3. A.; Fröhliche Kinder 06, 2. A.; Der Geburtstag 07.

Scharrelmann, Wilhelm, ♆, ⌂, Nov. Bremen, Kettenstr. 9. (ebda $^{3}/_{9}$ 75.) V: Anna Maria, Dichtgn 00; Blätter aus unseres Herrgotts Tagebuch 05; Die Wiederkunft Christi, Sch. 05; Krieg, Sch. (m. Johannes Wiegand) 06; D. Fahrt ins Leben, Bilder u. Geschn. 07.

Scharrer, Eduard (Pf. Scharrer-Santen), ⌂. München, Bavariaring 31. (Straßburg i. E. $^{18}/_{8}$ 69.) V: Sieg (Sur la Foi des Etoiles), Dr. (nach Gabriel Trarieux) 06.

Schartenmeyer, Hilarius, s. Nydegger, Hans.

Schätzler-Perasini, Gebhard, PA., ⌂, ♆, Roman, Nov. Fichtenau b. Berlin Villa Dramatika. (Ulm a. D. $^{4}/_{9}$ 66.) V: Diese Weiber, Schw. 86, 2. A. 88; Onkelchen hilft, Schw.; Feindesland, Sch. 89; Dramat. Dilettant. 90; Teufelsklex, Schw. 90; Romane u. Novellen 90—98; Immer schneidig! Schw.; Amor i. Uniform, Schw.; Überrumpelt, Schw. 91; D. Löwenbraut, Schw. 98; Nur kein Leutn., Lsp. 98; Sie! Dr. 02; Florians Brautfahrt, Schw. (mit W. Schönau); Nachtbesuch, Dr. 02; Distelfeuer, Cabaretdichtgn 93; Sein Prinzeßchen, Lsp. 04; Sonnenscheinchen, Sch. 04; Die Generalkomteß, Lsp. 05; Die Goldfliege, Schw. 05; Die kleine Witwe, Schw. 06; Russalka, Kom. 06. ()

Schaube, Adolf, ♛, Prof., Kgl. Gymn.-ObLehrer. Brieg. ($^{16}/_{12}$ 51.) V: Das Consulat des Meeres in Pisa 88; Handelsgesch. d. Roman. Völker d. Mittelmeergebiets b. z. Ende d. Kreuzzüge 06.

Schauenburg, Ludw., Kirchen-, Miss.- u. Kultur ♛ Oldenburgs, D., KirchenR., Pfr. Golzwarden a. d. Weser, Großherzogt. Oldenbg. (Saudel $^{6}/_{3}$ 39.) V: D. Täuferbewegung in d. Grafsch. Oldenb.-Delmenhorst u. d. Herrsch. Jever 88; Beiträge z. Kunde d. Reformationsgesch. d. Grafsch. Oldenb.-Delmenhorst u. d. Herrschaft Jever 88; Dein Reich komme 89; Hundert Jahre Oldenb. Kirchengesch. I 94, II 97, III 00, IV 03; Gesch. d. Oldenb. Gottesdienstordnung 97; Ein Rückblick in d. kirchl. Vergangenheit Stedingens 04; Am Segensstrom der Mission 04; Der Geist d. Arbeit im Gebiete der Grafsch. Oldenburg u. Delmenhorst 05; D. wirtschaftl. Gesamtlage in den Grafschaften Oldenb. u. Delmenh. unt. den Grafen Joh. II. u. Ant. Günther 05; Oldenb. Aberglaube, im Spiegel unsrer heidn. Vorzeit 06.

Schauenforst, Irma v., s. Linke, Johanna

Schauer, Heinr., (k.), PA., ⌂, Nov. Kaufmann. Frankfurt-Bockenheim, Kurfürstenstr. 4. (ebda $^{27}/_{7}$ 60.) V: D. neue Pedell, Lsp. 76; Grobe Wirtin v. Fischbach, Lsp.

Schauerte, Franz, (k.), ♛, D., Propst Magdeburg. (Oberberndorf $^{15}/_{3}$ 48.) V: Christina von Schweden 80; Doppelehe e. Grafen v. Gleichen 83; Haus z. breiten Herd 84, 2. A. 00; Konversion d. Prinzen E. Ch. v. Braunschw.-Lüneb.-Wolfenb. 85; Abr. a. Santa Clara 86; G. Adolf u. d. Katholiken i. Erfurt 87; Jungfrau von Orleans 88; Hl. Äbtissin Walburga 92; D. heil. Wigbert 95. ()

Schauffler, Theodor, RGP. Ulm ($^{11}/_{8}$ 56.) V: Quellenbüchl. z. deutsch. Kulturgesch. d. Mittelters, 2. A. 94; Althochd. Lit. m. Gramm., Übersetzg u. Erläuterg 3. A. 03; Zeugnisse z. Germania d. Tacitus a. d. ags. u. an. Dichtg I 98, II 00. ()

Schaufuß, Camillo Festivus Christ. (Pf. Festiv), Natur ♛, Red. d. „Entomologisch. Wochenbl.". Meißen. (Dresden $^{22}/_{2}$ 62.) H: Calwers Käferbuch, 6. A.

Schauinsland, Hugo, ☠, ♈, Dr. phil., Prof., Dir. d. städt. Mus. f. Natur-, Völker- u. Handelskde. Bremen, Humboldtstr. 62 f. (Königsberg i. Pr. 57.) V: Drei Monate auf e. Korallen-Insel 99; E. Besuch a. Molokai, d. Insel d. Aussätzigen 00. ()

Schaukal, Richard, Dr. jur., ASV., PA., ♆, Nov., Essay, Kritik, ⌂, Statth.-Sekr. i. Ministerrats-Präsidium. Wien I, Herreng. 7; I, Spiegelg. 1 (Wohnung). (Brünn $^{27}/_{5}$ 74.) V: Ged. 93; Rückkehr, Dr. 94; Verse 96; Meine Gärten, G. 97; Tristia, G. 98; Tage u. Träume, G. 99; Sehnsucht, n. G. 00; Interieurs a. d. Leben der Zwanzigjährigen 01; Einer der seine Frau besucht u. and. Szenen, Dr. 01; Von Tod zu Tod u. a. kl. Gesch. 02; Vorabend, Dr. 02; Pierrot u. Colombine od. d. Lied v. d. Ehe 02; Das Buch d. Tage u. Träume (2. A. d. T. u. T.), G. 02; Mimi Lynx, N. 04; Ausgew. Ged. 04; E. T. A. Hoffmann 04; Wilh. Busch 05; Großmutter, ein Buch von Tod u. Leben 06; Kapellmeister Kreisler, N. 06: Giorgione oder Dialoge üb. d. Kunst 06; Literatur, 3 Gespräche 06; Eros-Thanatos, Nn. 06; Leben u. Meinungen d. Hrn. Andr. v. Balthesser, eines Dandy u. Dilettanten, 1.—4. A. 07; Die

Niederwohnung 07; Schlemihle, 3 Nov. 07.): Heinebreviarium 97; Goltz, Buch der indheit 08. **Ue:** Verlaine-Heredia 06; térimée, Ausgew. Nov. 08 II.

Schaum, Karl, ⛫, ⚗, Dr. phil., a.o. P. Marburg i. H., Frankfurterstr. 2. (Frankfurt a. M. $^{14}_{7}$ 70.) **V:** Die Arten er Isomerie 97, 2. A. 99.

Schaumberg, Georg, PA., ⊙, ♉. München-Schwabing. (Ansbach $^{}_{10}$ 55.) **V:** Gründl. Kur, Schw.. 86; onna Clara, Lsp. 86; Backfischstreiche 86; . Nihilisten, Schw. 88; Tag von Sedan, ch. 88; Leah, Sch. (m. Riotte) 89; Dies ie, G. 93; Die Landshuter Hochzeit, estsp. 05.

Schaumberger, Jul., ⊙, Nov., 𝒻, ramaturg a. Neuen Schauspielh. Berl. u. (München $^{29}_{8}$ 58.) **V:** Künstler-Dramen 92; Ein pietätloser Mensch, Dr. 93; ie neue Ehe, Dr. 94; Bella, Sch. 95; ie Sünde wider den hl. Geist, Dr. 95; er Ernst des Lebens, Sch. 96; Das Wunr, Sch. 96; Die ehrbare Frau, Sch. (mit Welisch) 97; Pepi Danegger, Sch. 98; is Werkzeug d. Vorsehung, Kom. 02; r Bergprediger, Sch. 04; Ein reiner elsmensch, Kom. (m. Erich Ziegel) 05.

Schaumburg, Max, ⊙, 𝒻, ✉, Essays, ovellen. Leipzig, Grassistr. 26 I. erlin $^{11}_{3}$ 75.) ()

Schaumkell, Ernst, ♔, Lic., Dr. phil., of., GObLehr. Ludwigslust i. M. eese $^{3}_{2}$ 57.) **V:** Kultus d. hl. Anna am sgange d. MA. 93; Der Rechtsgelehrte Balduinus als Irenike u. Historiker 94; r Gesch. d. Magdeb. Centurien 98; Gehtnisrede f. d. Fürsten Bismarck 98; sch. der deutsch. Kulturgeschichtschreibg. i der Mitte d. 18. Jahrh. bis z. Romanim Zusammenhang mit der allg. geist. twicklg. 05. ()

Schauroth, Freifrau Charlotte v., geb. ue (Pf. C. v. Dornau), Roman. Groß-chterfelde. (Magdeburg $^{12}_{8}$ 66.) Die Siegerin, R. 04; Unfrei, Erz. 05; ad dör! R. 05; Das Licht, R. 05.

Schaustern, Bernhard v., s. Pompecki, rnh.

Scheel, Otto, system. u. hist. ✝, Lic., a.o. . Tübingen. (Tondern $^{7}_{3}$ 76.) **V:** Auschauung Augustins über Christi son u. Werk 01; Luthers Stellg z. hl. rift 02; Augustins Enchiridion, neu usgegeb. 03; Wie erhalten wir das tige Erbe der Reformation in den npfen d. Gegenwart? 04; Braunweiger Lutherausgabe, Ergänzungsbd. . II 05; Die Lehre von der Taufe in mod. positiven Theologie 06. ()

Scheel, Wilh. (Pf. L. Wilhelm), ASV., nographie, Lehrer. Neumünster chleswHolst., Joachimstr. 24. (Ahrensbök $^{2}_{6}$ 54.) **V:** Lehrg. d. Stenogr. n. Gabelsberger 88, 20. A. 03; Lehrgang d. Debattenschrift 01, 3. A. 02; Der Stenographielehrer 94; Zehn Wünsche, Beitrag zur System-Revision 02; Einblick in die Stenographie Gabelsbergers 03; D. kleine Praktiker, Handbüchlein für angehende Stenographen 05.

Scheel, Willy, ♆, ♄, ♔, ◍, ♘, Dr. phil., GObLehr. Berlin-Steglitz, Am Stubenrauchpl. 1. (Berlin $^{29}_{9}$ 69.) **V:** Beiträge zur Geschichte der neuhochdeutsch. Schriftsprache in Cöln 92; Die deutsche Grammatik d. Albert Ölinger 97; D. Peinliche Halsgerichtsordng Karls V. (m. Jos. Kohler) 00; Georg Wickrams Werke I Galmy u. Gabriotto (m. Joh. Bolte) 01; Die Bambergische Halsgerichtsordng (m. Kohler) 02; D. Bamberg. Halsgerichtsordng i. niederdeutsch. Übersetzg (1510) 04; Lesebuch aus Gustav Freytags Werken 01, 2. A. 07; Altdeutsch. Lesebuch f. Obersekunda 02, 13. A. 07; Handb. d. deutsch. Sprache I. Teil (m. Otto Lyon) 02, 4. A. 07, II. Teil 04; D. alte Bamberger Strafrecht vor der Bambergensis 03; Deutsch. Lesebuch f. höhere Lehranstalten (Unterstufe) 04; Joh. Frhr. zu Schwarzenberg 05; Zur Geschichte (Aus deutsch. Wissensch. u. Kunst) 05; Deutschlands Seegeltung 05; Aufgabenbuch zur Grammatik, Rechtschreibg u. Zeichensetzg (Unter- u. Mittelstufe) (m. Otto Lyon) 06; Die deutsch. Kolonien (Lesebuch) 07.

Scheerbart, Paul (Pf. Kuno Küfer), Roman, △-Kritik, ⊙. Berlin-Zehlendorf (Wannseebahn), Annastr. 5. (Danzig $^{8}_{1}$ 63.) **V:** Das Paradies, die Heimat d. Kunst 89, 2. A. 93; Ja was möchten wir nicht alles 93; Tarub, Bagdads berühmte Köchin, R. 97, 2. A. 00; Ich liebe Dich, R. 97; D. Tod der Barmeliden, R. 07; Na prost! R. 98; Rakkôr der Billionär und die wilde Jagd, R. 00; Die Seeschlange, R. 01; Die große Revolution, R. 02; Liwûna u. Kaidôh, R. 02; Immer mutig! R. 02 II; Kometentanz 03; Der Aufgang z. Sonne, R. 03; Machtspäße arab. Nu. 04; Cervantes 04; Revolutionäre Theater-Bibliothek I—VI 04; Der Kaiser von Utopia, R. 04; Münchhausen und Clarissa, R. 06; Jenseits-Galerie, Mappenwerk 07.

Scheerenberg, Haus, s. Scherer, Franz.

Scheffer, Thassilo v., ASV., ♆, ⊙, Dr. phil. München, Leopoldstr. 65. (Pr. Stargardt $^{1}_{7}$ 73.) **V:** Stufen 96; Seltene Stunden 98; Die Eleusinien 98; Mod. Cicerone: Rom III, Die Umgebung 03; Neue Gedichte 07.

Scheffer, Theodor, Publizistik, Politik, ✉, ♔, Dr. phil. Leipzig, Oststr. 71 II. (Düsseldorf a. Rh. $^{1}_{10}$ 72.) **V:** Die preuß.

Publizistik unter dem Einfluß des italien. Krieges im Jahre 1859 01. **Mith:** Deutscher Univ.-Kalender u. „Das Akademische Deutschland" I/III.

Scheffers, Georg, ⅄, Dr. phil., o. ThSchP. Berlin-Steglitz, Schloßstr. 42. (Altendorf i. Braunschweig $^{21}/_{11}$ 66.) **H:** Lie: Vorlesgn üb. Differentialgleichgn usw. 91, Vorlesgn üb. Kontinuierliche Gruppen usw. 93, Geometrie d. Berührungstransformationen 96. **V:** Anwendung d. Differential- u. Integralrechnung 01/02 II; Lehrb. d. Mathematik 05; Serret-Scheffers, Lehrb. d. Differential- und Integralrechnung, 3. A. I 06, II 07.

Scheffler, Karl, ⅄, Red. von „Kunst u. Künstler". Berlin-Friedenau, Goßlerstr. 6. (Hamburg $^{27}/_{2}$ 69.) **V:** Ludwig v. Hofmann 02; Constantin Meunier 03; D. mod. Malerei u. Plastik 04; Konventionen d. Kunst 04; Moderne Baukunst 06; Max Liebermann 06; Der Deutsche u. seine Kunst 06; Der Architekt 07.

Scheffler, Ludw. v., Kunst♛, Dr. phil. Weimar. (Mainz $^{13}/_{11}$ 52.) **V:** Michelangelo 92. **H:** Tagebücher d. Grafen Aug. v. Platen (m. G. v. Laubmann) 96/00 II. ( )

Scheffler, Wilh., Sprachforsch., Dr.phil., a.o. ThSchP., RektrsSekr. d. ThSch. Dresden, Sedanstr. 6. (Dahlheim b. Königsberg $^{21}/_{1}$ 47.) **V:** Franz. Volksdichtung u. Sage 84 II; Kommentare zu Molière, Racine u. neuer. franz. Schriftst.; Katal. d. Molière-Augier-Sandeau-Ausstellg 88; Wahl- u. Waffenspr. deutsch. Student. 96; Sachsens Techn. Hochschule (in Wort u. Bild) 98; Sachbogen (Modelle: Ruelle, Molière-Bühne, Bastille, Wappen v. Paris, Französische Fahne, Orden der Ehrenlegion in geschichtl. Darstellung) 00/02; Franz. Kommentar zu Avare, mit Abbildgn (m. J. Combes) 05; Schiller u. Victor Hugo als Sänger der Glocke 05; Poesie u. Technik, Technik u. Kunst 05/06.

Scheglmann, Alphons Maria, (k.), ✝, D., Domkapitular. Regensburg. (Oberschneiding i. NB. $^{20}/_{6}$ 58.) **V:** Aloysiusbüchl. 86, 2. A. 91; Institutsleben, dr. G. 97; Gesch. der Säkularisation im rechtsrhein. Bayern: I Vorgesch. 03, II 04, III 05/08; Trauerrede bei den Exequien f. Papst Leo XIII. 03; Festpredigt bei der gemeins. Sekundizfeier usw. 06.

Scheib, Franz, PA. ♛, ⊠. München, Kreuzstr. 26. (Bamberg $^{5}/_{5}$ 59.) ( )

Scheibe, Karl, Spezial♛, Lehr. Linden vor Hannover, Ricklingerstr. 16. (Hannover $^{18}/_{5}$ 67.) **V:** Burg Grubenhagen, Beschreibg u. Gesch. 98; Gesch. d. Klosters u. Dorfes Fredelsloh 00; Gesch. d. Burg u. Dorfschaft Catlenburg 04.

Scheibe, M., ✝, Lic., Dr. phil., UDoz. Halle a. S. u. Pastor a. d. evangel.-ref. Gemeinde z. Leipzig. Leipzig, Königstr. 15. (Greiz $^{13}/_{6}$ 70.) **V:** D. Bedeu d. Werturteile f. d. relig. Erkennen 93; Co vius Prädestinationslehre 97.

Scheibe-Mervarid, Luz (Pf. Mervarid), Roman, Novelle, ⁄, ♆, Redaktri am „Bresl. Gen.-Anz.". Bad Obernigk b. Breslau. (Kraika $^{4}/_{1}$ 77.) **V:** J treuster Freund, R. 03; Nicht verwan mit seinem Vater, R. 06.

Scheibner, Frl. Hedwig, lyr. Gedicht Berlin. (Rheinsberg $^{28}/_{2}$ 71.)

Scheibner, Wilhelm, ⅄, Dr. phil., UP., GHofR. Leipzig, Schletters 8 II. (Gotha $^{8}/_{1}$ 26.) **V:** Fachschriften.

Scheichelbauer, Carl, (k.), ÖF., Ga ronomie, Fachlehr. Wien IX, Se sengasse 4. (ebda $^{3}/_{9}$ 52.)

Scheicher, Jos. (Pf. S. v. Lichtenho (k.), DOSchG., Kanonist., Moral u. S zialpolitik, Nov., ⁄, D., Prälat, n.-öste Landt.- u. Reichsr.-Abg., n.-östr. Land Ausschuß. Wien. (St. Stefan $^{8}/_{2}$ 42.) Der Bauer als Staatsbürger 70; Reakti oder die gute alte u. d. neue Zeit Glaube u. Gläublein 72; Wenden! Schande d. Jahrh. 74; Am Erkerfenst N. 76 II; Wir u. d. Liberalen 77; Wä nicht liberal 77; S. Brunner 78, 2. A. Zerbrochene Schädel 78; Lichtenhofer D. 9 fremden Sünden 80; Versöhnung Bettler u. Vagabunden 81; Bekenntnot u. Bekenntnismut 82; Bauernbü 83; An d. grünen Ybbs, Erz. 84; Klerus soziale Frage 83, 2. A. 96; Woher, Wo 84; Allg. Moraltheol. 85; Handbuch Eherechts 87, 4. A. 91; Compend. Th moralis 90, 3. A. 03; Josefinismus u Josefiner, Studie 93; E. Kapitel a. Öst Kirchengesch. 97; 1848—1898 Kirchen Essays 98; Ostmarkgeschichten, ges. Hum. usw. 98 IV; Aus d. Jahre 1920, Traum 00; Wahlbilder 01; Der öst Klerustag, e. Stück Zeit- u. Kirchgesch. Erlebnisse u. Erinnerungen I 06.

Scheichl, Franz, Dr., Prof. Linz a. **V:** Das Griechentum u. die Duldung Heldenbauern, R. 06 u. a. ( )

Scheid, N., Germanistik, SJ. Feldkirch i. Vorarlberg. (Selbach $^{28}/_{10}$ 52.) Jakob Masen SJ. 98; Nik. Avancini 99; Die dramat. Schüleraufführungen Edmond Rostand 03; Die Jungfrau Orleans, von Schiller als Heilige da stellt 05; Franz Hunolt SJ., ein Pred aus der 1. Hälfte des 18. Jahrh. 05.

Scheid, Richard, ♆, ⅄. München, Martinsstr. 1. (Coblenz $^{11}/_{5}$ 76.) **V:** donna, G. 00. **H:** Avalun, ein Ja neuer deutsch. lyr. Wortkunst 01.

Scheidlein, Cäsar Edler v. (Pf. C Chatelain, Saldau), ⁄, Nov., Humor Prof h. c., dramat. Lehr. Wien XV

ottageg. 10. (ebda $^{24}/_{4}$ 42.) V: Tochter . Komödianten 74; Östr.-ung. Gemeinde- il. 74; D. Retter, humanitär. Jahrb. 75; iener Volksmuse 75; Maria Theresia 88; ranz Joseph I. 88. H: Blaue Kreuz- alender 02, 03, 04, 05.

Scheidt, Leop., (k.), Ornithol., Lehr. a. r höh. Mädchenschule. Duisburg, ßstr. 100. (Beeck b. Aachen $^{27}/_{3}$ 55.) V: ögel nus. Heimat 90, 2. A. 02.

Scheimpflug, Karl, (k.), DÖSchG., ozialpolitik, Dr. jur., o. ö. Prof. d. Univ. reiburg i. d. Schweiz, SektionsR. a. D. k. k. Ackerbau-Minist. Wien III, Erd- rgerlände 6. (ebda $^{18}/_{7}$ 56.) V: Z. Reform österr. Börsenverkehrssteuer 81; Bosni- es und algerisches Agrarrecht 82; Re- rm der eing. Genossensch. 86; Die soz.- l. Bedeutung des Handels 87; D. Recht Arbeit 88; D. Schnitt im Kommissions- ndel 89; Joh. Baptist Rinna v. Sareu- ch; Was ist Wahrheit? 90; Die sozial- lit. Bedeutung des Clearing 92; Wucher Geldwesen u. Geldverkehr 92; Stiftungs- griff 92; Kapitalismus u. Kapitalzins 93; roletariat 94; D. Recht d. bildenden Kunst ; Berufsgenossensch. Organis. d. Land- rtschaft 94; Gesellschaftsformen d. Zad- ga, der Multeka u. des Tanzimats 95; s Getreide im Weltverkehr 00; Raison. richt über d. Enquete betr. d. Termin- ndel in landwirtsch. Produkten 01; Die twendigk. e. freien kath. Universität 02; e kredit- u. justizpolitische Bedeutung s Terminhandels 03; Die preispolit. ganisat. der Produktivstände 04; Wirt- aft und Recht 05.

Scheindler, August, Ψ, ⚓, Dr. phil., ndesfsch.-Insp. Wien III/3, Reisnerstr. . (Kasten i. OÖstr. $^{25}/_{10}$ 51.) V: Quae- onum Nonnianar. pars I. 78; Nonni nopolitani Paraphrasis S. Evangelii annei 81; Homeri Iliadis epitome 87, A. 02; Homeri Odysseae epitome 86, A. 99; Methode d. gramm. Unterrichts Griechischen 87; Homerisches Wörter- zeichnis 88, 6. A. 06; Des C. Sallustius spus bellum Catilinae, bellum Jugur- num u. Reden u. Briefe aus den Histo- n 88, 2. A. 91; Lateinische Schulgramm. 6. A. 06; Latein. Lese- u. Übungsbücher die I.—IV. Klasse der ö. Gymn. 89, Teil 7. A. 07, II. Teil 5. A. 06, III. Teil A. 06, IV. Teil 4. A. 02; Lat. Übungsb. . oberen Klassen der Gymnasien 95, 3. 06; Herodot, Auswahl 94, 2. A. 06; ine lat. Sprachlehre für Deutsche 03; rhandlgn d. II. Konferenz d. Direktoren Mittelschulen im Erzherzogtum Öster- ch unter der Enns 05; Verhandlgn der . Konf. d. Direktoren der Mittelschulen Erzhgt. Österr. u. d. Enns 07.

Scheiner, Jul., ✎, Dr. phil., a.o. UP. Berlin, Hauptobservator a. K. Observator. Potsdam. (Cöln $^{25}/_{11}$ 58.) V: Unter- such. üb. d. Lichtwechsel Algols 82; Er- läutergn zu d. Spektraltafeln v. C. Vogel 87; Spektralanalyse d. Gestirne 90; Be- wohnbarkeit d. Welten 92; Photographie der Gestirne 97; Strahlung u. Tempera- tur der Sonne 99; Bau des Weltalls 01, 2. A. 03.

Scheinhaus, Leon, ✡ d. Juden, Lit. Memel, Marktstr. 34. (Radoschkowitz $^{31}/_{10}$ 61.) V: Lernen u. Lehren 95; D. alte Gesch. d. russ. u. poln. Juden 00; Z. Gesch. d. russ. Juden i. 19. Jahrh. 01. H: M. Mane's Werke (hebr.) mit biograph. Einleitg 97.

Scheirl, Friedr. Franz (Pf. E. Salz- burger), VJ & S., ⊙, ♉, ✓, ⚓, emer. Bez.-Schulinsp. Salzburg, Kaig. 20; im Winter: München-Pasing, Rich. Wagner-Str. 34. (Tamsweg i. Salzburg $^{16}/_{2}$ 56.) V: Grad a Todsünd wert, Vst. 98.

Scheleuz, Hermann (Pf. Ahlgreen), Na- turwiss., ✓, ✡, ✐, ☙, ⚗ u. Pharmaz. Cas- sel, Kaiserstr. 53. (Kempen, Prov. Posen $^{9}/_{4}$ 48.) V: Kosmetik 94; Pharmakognost. Karte 76 u. 99; Frauen i. Reiche Äskulaps 00; Gesch. der Pharmazie 04; Pflanzen- sammlgn u. Kräuterbücher 05; Friedlieb Ferd. Runge 07.

Schelitha, Doris v., geb. Gräf. Matuschka (Pf. Doris Freiin v. Spättgen), (k.), Ro- man. Breslau, Opitzstr. 14 I. (ebda $^{29}/_{7}$ 47.) V: Durch Sturm zum Hafen 84; Des Amerikaners Wort 84; Sphinx 86; Freu- des Blut 86, 2. A 90; Frauenlehn 87; Fee 89; William 89; Mater Innocentis 89; Joue 90; Schatten 90; Aus der Bahn 90; Plein air 90; D. Erbfeind 91; E. Vor- urteil 92; Gespenster-Rübezahl, N. 93; Von Bruderhand, R. 94; Gefährl. Waffen, R. 94; Aus d. Wolken, N. 94; Kein Herz, N. 94; Lose Blätter, R. 95; Der Schein, R. 95; Nur die Hälfte, N. 95; Die bürgerl. Tante 95; Ihr Regiment 96; Gift, R. 96; Nautilus; Heimatlos 97; Arbeitskraft, R. 98; Um fünfzig Gulden; Um Nichts, N. 98; Glücksspiel 00 II; Meteor, R. 01; Zwischen Unrecht u. Recht R. 03; Rache, R. 04; Sein Erbe, R. 04; Pars diaboli 05; Sein u. Werden 06. ( )

Schell, Otto, ASV., ✡, Lehrer, Biblio- thek. d. Bergisch. Gesch.-Vereins, Hrsg. d. „Monatsschr. d. Berg. Gesch.-Vereins". Elberfeld, Nützenbergerstr. 31. (ebda $^{14}/_{3}$ 58.) V: Etymolog. Wörterb. d. Geogr. Rheinlands 91; Zur Gesch. d. soz. Frage in der Eifel 93; Elberfeld einst und jetzt 93; Katalog d. Bibl. des Berg. Geschichtsver. zu Elberfeld 94, Nachtr. 06; Gesch. d. Stadt Elberfeld 00; Gesch. d. Elberfeld. Rathauses 00; Kurze Gesch. d. Elberfeld. Armenwes. 03; Die Denkmäler d. Stadt Elberfeld 03. H: Bergische Sagen 97; Führer dch. Alten-

berg im Dhüntal 99; Neue berg. Sagen 05; Altbergische Häuser in Bild u. Wort 07; Bergischer Volkshumor 07.

Schellander, Frl. Irene v., VB., ♆, Nov., 𝒻, Märchen. Triest, Via Geppa 8. (Wien $^{3}/_{4}$ 73.) **V:** Tannenbruch, G. 02; Rojenica, Erz. aus d. Hochgebirge 06.

Schellbach, Leo, s. Corony, Blanda.

Schellenberg, Ernst Ludwig, ♆, Nov., Essay (Kritik). Weimar, Lisztstr. 33 p. (ebda $^{16}/_{6}$ 83.) **V:** Gedichte 02; Aus Leben u. Einsamkeit, Ged. 05; Erlösung, n. G. 06; Gustav Falke, Essay 07; Rainer Maria Rilke, Essay 07.

Schellhas, Paul, ♃, amerik. Archäol., populärwiss. Essay, Nov., Dr. jur., LandgerR. Berlin, Fontane-Promenade 3. (ebda $^{16}/_{11}$ 59.) **V:** Mayahandschr. d. Kgl. Bibl. zu Dresden 86; Wert des Lebens u. Bedeutg d. Todes 91; Ideale u. Idealismus im Recht 96, 2. A. 98, ital. 03, serb. 05; Die Göttergestalten der Mayahandschr. 97, 2. A. 04, engl. 04; D. gerichtl. Aktenkunde 00; D. Konkurssachen in der gerichtl. Praxis 02; An d. Grenzen unsr. Wissens 07.

Schellhaß, Karl, ♔, Dr. phil., Prof., 2. Sekr. am Preuß. histor. Institut. Rom, Lungo Tevere Melini 39 II. (Bremen 62.) **V:** Königslager vor Aachen u. vor Frankfurt in s. rechtsgesch. Bedeutung 87; Nuntiaturberichte a. Deutschld., 3. Abt., III u. IV: Süddeutsche Nuntiat. d. Grafen Bartholomäus v. Portia 1573/75 96, 03; Akten über die Reformtätigkeit Felician Ninguardas in Bayern u. Österr. 1572/77 (in Quellen u. Forsch. d. Preuß. Inst. I—V). ( )

Schelmerding, Ernst, s. Mohaupt, Franz.

Schelper, Clara, s. Willrath, Clara.

Schemann, Karl Ludw., ⁂, Lit.- und Kunst♔, Dr. phil., Prof., Biblioth. a. D. Freiburg i. B., Maximilianstr. 22. (Cöln $^{16}/_{10}$ 52.) **V:** R. Wagner in s. künstler. Bestrebgn u. s. Bedeutg für eine nat. Kultur 78; Worte d. Erinnerg an R. Wagner 83, 2. A. 84; Meine Erinnergn an R. Wagner 02; Die Gobineau-Sammlung d. Kaiserl. Bibliothek zu Straßburg 07. **H:** Schopenhauer-Briefe 93; Gespräche und Briefwechsel m. A. Schopenhauer, a. d. Nachlaß v. Carl Bähr 94; Nachgelassene Schriften des Grafen Gobineau: Dichter. Werke I 00, 2. A. 02; Prosaschriften I 07. **Ue:** Gobineau: Asiat. Nov. 93; Renaissance 96, n. A. 02; Versuch üb. die Ungleichheit der Menschenrassen 98/01 IV, 2. A. 03/04; Alexander 03, 2. A. 04.

Schemmling, Th., s. Wilke, Theodor.

Schenckendorff, Emil v., Schulreform, erziehl. Knabenhandarbeit, Körperpflege in Schule u. Volk, Fortbildungsschulwesen, Telegr.-Dir.-R. a. D. Görlitz, Hospitalstr. 25. (Soldin $^{21}/_{5}$ 37.) **V:** Prakt. Unterricht 80; Verminderg d. Verbrechen u. Vergehen 81; Allgem. Schulreform 87; Schulkonferenz u. die künst. Gestaltung d. höh. Schulwesens v. sozialpolit. Standpunkt 91; Die Ziele d. deutsch. Vereins f. Knabenhandarbeit 92; Jahrb. f. Volks- u. Jugendsp., Jahrg. 92/07 (m. F. A. Schmidt u. H. Wickenhagen); Denkschr. üb. d. Einrichtg deutsch. Nationalfeste 98; Ratgeber zur Belebg d. körperl. Spiel a. d. deutsch. Hochschulen 01, 21. A. 02; Wehrkraft durch Erziehung 04, 2. A. (m. Dir. Lorenz) 05.

Schenk, Frau Marie M., geb. Rudolph (Pf. Marie Melitta), ASV., Märchen ♆, Nov. Freiburg i. B., Schwarzwaldstr. 78. (Burladingen i. Hohenz. $^{8}/_{9}$ 66.) **V:** Wintersonnenwende 02; Im Reiche der Waldfee 03; Die Legende der hl. Odilia 06.

Schenk zu Schweinsberg, Gustav Frhr., ♔, bes. Hessens, geschichtl. Hilfswissensch., Dr. jur., Dir. d. Gr. Haus- u. Staatsarch., Präsid. d. hist. Vereins f. d. Großh. Hessen, Darmstadt, Steinstr. 40. (Cassel $^{16}/_{9}$ 42.

Schenkel, Moritz, Volkserz., Predigt-lit., Dr. phil., emer. Pfr. Naunhof bei Leipzig. (Borna i. S. $^{18}/_{6}$ 34.) **V:** Hans Klaus, Erz. aus den alten Mauern eine Fürstenschule 05; 12 Weihnachtspredigten 05; Prakt. Theol. in Aphorismen 06 u. (

Schenkendorf, M., s. Ueberschaer, Max.

Schenkl, Else, geb. Demelius. Graz, Lessingstr. 24. (Krakau $^{17}/_{1}$ 61.) **V:** Gesänge von Gabriele D'Annunzio in Nachdichtung 04. ( )

Schenkl, Heinrich, klass. Ψ, Dr. phil. o. UP. Graz, Lessingstr. 24. (Innsbruck $^{29}/_{1}$ 59.) **V:** Calpurnii Bucolica 85; D. epiktet. Fragm. 88: Biblioth. patr. lat. Brixian. 91/00 III; Epicteti Dissertat. 94, ed. minor 98; Zur Kritik lat. Dichter 98; Themistii Paraphr. in Phys. Aristot. 00; Ambrosii comm. in Lucam (Fortsetzung v. † Karl Sch.'s Ausgabe) 02. ( )

Schenkling, Sigmund, Entomologe, Kustos a. Deutsch. Entomol. Nationalmus. Berlin, Oldenburgerstr. 40. (Lauchaa. U. $^{11}/_{7}$ 65.) **V:** Nomenclator coleopterologicus 94; Genera Cleridarum 03.

Schenz, Wilh., (k.), †, D., Lyzeal-Rek. Regensburg, St. Ägidienplatz C 18 (Niederrieden $^{8}/_{3}$ 45.) **V:** Apostelkonzil u. Galaterbriefe, Kap. II 69; Laien- u. hierarch. Priestertum nach d. 1. Petrusbrief 73; Alttestam. Lehre über die Scheol 76; Des hl. Anselm 2 Bücher: Warum Gott Mensch geworden, übersetzt u. glossiert 80, 2. A. 01; Einleitg in die kanon. Bücher des A. T. 87; Reise in die kathol. Diaspora 88; Priestertum des Messias nach Isaias 92; Leb. Bild. zum Bischofsjub. Leos XIII. 93; Leo XIII. als Bischof von Perugia u. von Rom 93; St. Wolfgang in der Poes.

t; Zum 100. Geburtstag d. Pr. Karl v. ayern 95; Erklärg der Altarbilder in d. lbertuskapelle zu Regensburg 00.

Scheyp, Fritz, pädagog. Pathologie, Dr. il., Schulinsp. Berlin O-Wuhlarten. (Salchendorf, Kr. Siegen $^{6}_{1}$ t.) V: Altfranz. Sprichwörter in den pen u. didakt. Dichtungen 05; Typen pa- ologischer Schüler 06; Einfluß d. Epi- psie auf den Unterricht 07. *

Scherbel, Simon, popul. ⚷, Dr. med., zt d. Wollheimschen Krankenh., Hrsg. u. ed. d. „Modernen Gesundheitspflege". issa i. Posen, Markt 10. (Schmiegel P. $^{26}_{11}$ 58.) V: Popul. Medizin (Mod. esundheitspflege) 96, 5. A. 04; Über jen zw. Blutsverwandten 83, 2. A. 96; od. Schönheitspflege u. Kosmetik 98; ie verhütet u. heilt man Tuberkulose 01; er Gicht u. Steinleiden 03; Ärztlicher usschatz (Was sagt der Doktor) 04; ahnschmerz u. Zahnpflege 05; Jüdische zte 05; Schulgesundheitspflege und chulkrankheiten 06. ()

Scherbitz, Stephanie von, s. Chamier, au v.

Scherer, Jakob, PA., Politik, Kritik, /, d. d. „Hartungschen Ztg". Königsberg i. Pr., Tragheim Passage 1. chrimm $^{31}_{12}$ 70.) V: Josef, Dr. 95; id ich suche die Schönheit, R. 05; Wahn, c. 07.

Scherer, Christian, Kunst♔, Dr. phil., of., Mus.-Insp. Braunschweig, tewiekring 24. (Cassel $^{24}_{8}$ 59.) V: De ympionicarum statuis 85; Technik u. sch. der Intarsia 91; D. Porzellanfig d. hlosses Wilhelmsthal b. Cassel 92; Stu- n z. Elfenbeinplastik der Barockzeit 97; Elfenbeinplast. s. d. Renaissance 02.

Scherer, Christoph, (k.), ⁂, D., Dr. phil., Doz. Würzburg, Untere Johanni- g. 2 II. (Schweinfurt $^{11}_{6}$ 71.) V: Das er in d. Philosophie d. H. S. Reimarus ; D. biolog.-psychol. Gottesbeweis b. H. Reimarus 98; Die Gotteslehre bei J. v. Fichte nebst Einleitg 02; Sittlichkeit Recht, Naturrecht u. richtiges Recht 04.

Scherer, Frz. (Pf. Hans Scheerenberg), l., DCSchG., Ethnogr., Theat., ⌂. ien XIII, Kendlerstr. 27. (Lemberg $^{}_{12}$ 46.) ()

Scherer, Georg, Lit.♔, ♉, Dr. phil., of. München, Barerstr. 49. (Deu- lohe $^{16}_{3}$ 28.) V: Illustr. deutsch. Kin- buch 49, 7. A. 04; Deutsch. Dichterwald 20. A. 03; Rätselbuch 62, 4. A. 01; Die nsten deutsch. Volkslieder mit Bildern Singweisen 63, 2. verm. A. 68, Pracht- g. (ohne Singweisen) 75; Ged. 70; 6. A. 00; Wacht a. Rhein 77; Jungbrun- n, 3. A. 75; Liederborn 79; Birket- rster-Album 81; Lied vom Magdaleuer Wein, 12. T. 00. ()

Scherer, Peter (Pf. Johs. Berg), /, Dr. phil., GReg.- u. ObSchulR. Straßburg i. E. (Johannisberg a. Rh. $^{28}_{11}$ 53.) Uc: Winterer, D. Sozialismus 83; D. intern. Sozialismus 90; Henri Bordeaux, Furcht vor d. Leben 04.

Scherer, Rud. Ritter v., (k.), ✝, ♔, ♔, D., Dr. jur., Dr. h. c., o. UP., HofR., KonsR., wirkl. Mitgl. der kais. Akad. der Wiss. Wien VIII, Florianig. 21. (Graz $^{11}_{8}$ 45.) V: Eherecht b. Benedikt Levita u. Pseudoisidor 79; Winfried Bonifazius 80; V. d. Prozeßfähigk. d. kirchl. Institute 82; Handbuch d. Kirchenrechts 86/98 II.

? **Scherer**, Rudolph (Pf. Rolph Scherer), ⌂, ♉. Wiesbaden, Adelheidstr. 24 p. (Straßburg $^{10}_{12}$ 81.) V: Schulrat Weller 04.

Schering, Emil. Berlin-Grunewald, Trabenerstr. 25. (Münden $^{14}_{4}$ 73.) Uc: u. H: Strindbergs Schriften, deutsche Gesamtausg. 99—07 XL; Péladans Werke, deutsche Gesamtausg. 07.

Scherk, Hermann (Pf. Heinz Hämmerlein), ♑, /, Hrsg. v. „Geschäftsverkehr u. Deutschlands Möbelfabriken u. -Magazinen" (19. Jahrg.). Berlin W 62, Keithstr. 20. (Posen $^{27}_{5}$ 55.) V: Schule u. Eltern 01.

Scherlag, Lorenz, ♉, Nov., Ingenieur. Wien III, Seidlg. 39. (Chorostkow $^{30}_{1}$ 81.) V: Sehnsucht, G. u. Lr. 07. *

Scherman, Lucian, ind. Ψ, Bibliogr., Dr. phil., a.o. UP., Vorst. d. Kgl. ethnograph. Museums, Red. u. Hrsgeb. der „Oriental. Bibliogr." 93 ff. München, Ungererstr. 18. ($^{10}_{10}$ 64.) V: Philos. Hymnen des Veda 87; Materialien z. Gesch. d. ind. Visionslit. 92.

Schernthl, Balthasar, (k.), Domherr, Linz a. D. (Schörfling, ObStr. $^{8}_{1}$ 64.) V: Liturg. Handbüchl., 3. A. 99; Führ. d. den Maria-Empfängnis-Dom in Linz 02.

Scherrer, Hans, ♔, Dr. jur. et phil., a.o. UP. Heidelberg, Neuenh. Landstr. 52. (Speyerdorf b. Neustadt a. d. Haardt $^{30}_{12}$ 28.) V: Die Gallier u. ihre Verfassung 65; Übersicht über die deutsch-vaterländische Geschichtschreibung 87; Soziologie u. Entwicklungsgesch. d. Menschheit 1 05: Das Handwerk sonst u. jetzt 07. ()

Schettler, Paul, /, Krit., ⌂, Red. am „Türmer". Bad Oeynhausen i. W. (Pillkallen $^{11}_{11}$ 64.) V: Hertha, O. 90; Schiffbrüchig, O. 91; D. Witwe, Sch. 95; Mitternachtszauber, 3 Spiele 07. H: Humboldts Kosmos 05.

Schettler, Paul Alex. Herm., Musik, ♉, ⌂, ⌂, Jagdwesen. Cöthen, Langestr. 22. (ebda $^{18}_{9}$ 86.)

Schen, Robert, ⌂, /, ✉, Dr. jur. Wien IV, Theresianumg. 6. (Schönau i. Geb. $^{11}_{7}$ 73.) V: Ware (m. Dr. C. Stoeßl):

Tote Götter (m. demf.); Protokoll der Mittelschul-Enquete in Wien; Kulturpolitik 01; D. Staatsstreich 04; Schülerbriefe über die Mittelschule 07.

Scheuermann, Frl. Julia Virginia (Pf. Julia Virginia), DSch., ♀, **Uc:** F, Bildhauerin u. Malerin. Frankfurt a. M., Rossertstr. 15. (ebda 1_4 78.) **V:** Primitien, G. 03; Sturm u. Stern, G. 05. **H:** Frauenlyrik unserer Zeit, Anthologie 06; Ausgew. Ged. von Annette von Droste-Hülshoff 07. **Uc:** Maria Bashkirtseff, Tagebuchblätter u. Briefwechsel mit Guy de Maupassant 06.

Scheuermann, Wilhelm Joseph Krafft (Pf. Joseph Krafft), BSK., Red. der „Deutschen Tages Ztg". Südende bei Berlin, Mariendorferstr. 60. (Straßburg i. E. 21_7 79.) **V:** Neue Elsässer Bilderbogen 05.

Scheufler, Paul (Pf. v. d. Elster), ✓, ⊙, Eisenbahnfachlit., Fabrikbes. Bingen a. Rh. (Leipzig-Neustadt 13_5 78.) **V:** Wie ich zu meiner Frau kam 99; Plaudereien e. jungen Eisenbahners 02; Kaisers Geburtstags-Feier deutscher Kolonisten in Dar-es-Salaam, Festsp. 03; Im Staate Budde, Sch. 04; Bahn frei . . ., Skn. u. Erzn 05; Die rote Mütze, Dr. 06. ()

Scheumann, A. Richard, Musik. Dresden-Kleinzschachwitz, Therese Maltenstr. (Demitz 5_3 73.) **V:** Julius Otto, s. Leben u. Wirken, 1. u. 2. A. 01. *

Scheurer, Georg, (k.), Dogmengesch., D., Pfr. Neuleiningen, Rheinpf., Kirchg. (Diedesfeld 13_6 67.) **V:** D. Auferstehungsdogma i. d. vornicän. Zeit 96. ()

Scheurlen, Ernst, ✍, Dr. med., Ob.-MedR., Ob.-Stabsarzt à l. s. Stuttgart, Herdweg 88. (Mergentheim 5_2 63.) **V:** Fachschr. ()

Scheve, Marie v., s. Sommerfeld, Marie.

Schey, Frhr. v. Koromla, Joseph, östr. Zivilrecht, Dr. jur., o. UP., k. k. HofRat. Wien IV/2, Theresianumg. 2A. (ebda 16_3 53.) **V:** Z. Gesch. der actio Pauliana u. d. interdictum fraudatorium 77; Über Rechtsverwandlungen 80; Begriff und Wesen der mora creditoris 84; Inhaltsübers. z. Vorlesungen üb. Gesch. u. Entstehung des röm. Rechts 88; Die Obligationsverhältnisse des österr. Privatrechts 90, 95, 07; Regreßrecht bei Bezahlg fremder Schulden 91; Das Bankdepotgesetz 96; Über die redlichen und unredlichen Besitzer im östr. BGB. 98; Die Behandlung der Eigenthumsübertragung im deutsch. BGB. 02; Zur Verjährung der Entschädigungsklagen 05. **H:** D. allg. BGB. für Österr. 89, 18. A. 06; Sammlg von zivilgerichtlichen Entscheidungen 92 ff.

Schian, Martin, ✝, Lic., Dr. phil., ev. Pastor u. UDoz. Breslau. (Liegnitz 10_8 69.) **V:** Die Ebed-Jahwe-Lieder in Jes. 40—66 95; D. Sokratik im Zeitalter der Aufklärg 00; Friedr. Nietzsche u. das Christentum 02; Uns. Christenglaube 02; D. kirchl. Leben d. evang. Kirche d. Prov. Schles. 03; Frenssens Roman Jörn Uhl, s. Wirkg u. s. Wert 03; Besteht e. Gegensatz zwischen d. Christentum u. d. moderner Frauenbewegung? 03; D. evang. Kirche u. d. Staat 03; D. deutsche Roman seit Goethe 04; Fragen der Zeit, Predigten 05; Die Predigt 06; Im Notwendigen Einheit, Görlitzer Predigten 06.

Schicht, Josef, ♀, Epos, Roman, Essay, Nov., ✓, Kritik. Wien XIII/8, Auhofstr. 186. (Wien-Dornbach 17_{12} 80.) **V:** Adonis (Idyll) 01; Cello am Abend, Ged. 07.

Schicht, Frau Louise, geb. Koch (Pf. Louise Koch), ♀, Kritik, Nov. Wien XIII/8, Auhofstr. 186. (ebda 20_4 73.) **V:** Ged. 00.

Schick, Eugen, Nov., Roman, ⊙, ♀, lit.-krit. Essays, Korrespondent in der k. k. priv. mähr. Escomptebank. Brünn, Haberlerg. 53 III. (ebda 23_4 77.) **V:** Aus stillen Gassen u. von kleinen Leuten, N. 02; Otto Jul. Bierbaum, Monogr. 03; Empfindsames Notierbüchlein, G. 05; Die mähr. Moderne, Monogr. 06.

Schick, Joseph, Anglistik, ✍, Dr. phil., o. UP., MitHrsg. d. „Lit.-hist. Forschgn" u. d. „Münch. Beitr. z. rom. u. engl. Philolog.". München, Türkenstr. 93 I (Rißtissen 21_{12} 59.) **V:** Grundlagen einer Isogonalzentrik 87; Lydgates Temple of Glass 91; Th. Kyds Spanish Tragedy 98; Beziehungen zwischen Isogonalzentrik u. Invariantentheorie 00. ()

Schickele, René (Pf. Sascha), ♀, ✓, Charlottenburg, Suarezstr. 3 III. (Oberehnheim i. Els. 4_8 83.) **V:** Sommernächte 01, Pan 02, Mon Repos 05; vereinigt in: Der Ritt ins Leben, Ged. 05; Der Fremde, R. 07.

Schiebel, Heinrich, ◍, Red. im geograph. Institut v. Carl Flemming A.-G. vorm. Red. v. Griebens Reiseführern, u. Leiter der 2. karthograph. Abteilg. Glogau, Gryphiusstr. 20. (Tübingen 17_{11} 66.) **V:** Führer v. Lauterbach b. Schramberg 05; Griebens Schweiz 05; desgl. Badeorte 06, Nordseebäder 06, Ostseebäder 06, Schwarzwald 06, Vogesen 07. **Bearb:** Lorenz' Spezialkarte des Schwarzwaldes 99 f., 7 Bl. in 1:50000; Lorenz Generalkarte v. Elsaß-Lothringen 02 f., 3 Bl. in 1:200 000; Plan v. Lauterbach 05; Automobiltourenkarten. für Deutschland 06/07; Jahrb. des Kais. Autom.-Club 07 (touriſt. Teil); Straßenübersichtskarte von Deutschl. f. Automobilisten 07.

Schiedt, Adolf, LP., Politik, Chefred. Vertr. d. „Leipz. Tagebl.". Berlin W 50 Geisbergstr. 17. (Braunschweig 17_8 70.) (

Schiel, Adelbert, (k.), ♭, Rektor. Hil=
esheim, Straßburgerstr. 1. (Mel=
endorf b. Erfurt $^{19}/_{6}$ 67.) V: Geschichts=
ichl. für Mittelkl. 93, 4. A. 08; D. kathol.
irchenjahr 94; Gesch. von Erfurt u. Um=
b. 99; Heimatkde des Regbez. Erfurt
); Erziehungs=ABC 00/01; Felbiger u.
indermann, ihr Leben u. ihre Schriften
u. II 02; Praktische Winke für die zweite
ehrerprüfung 04/05 II; Heimatkunde
r Stadt u. des Regbez. Hildesheim 06.
earb: Beck=Dahmen, Handbuch f. den
eschichtsunterricht I u. II, 2. u. 3. Abt.,
A. 05.

Schiele, Friedrich Michael †, ⁂, D.,
rsg. der „Religionsgeschichtl. Volks=
ücher" u. der „Chronik d. christl. Welt".
übingen. (Zeitz $^{11}/_{11}$ 67.) V: Reli=
ion u. Schule 06; D. Reformation des
losters Schlüchtern 07. H: Kants Be=
eisgrund zu einer Demonstration d. Da=
ins Gottes 02; Schleiermachers Mono=
gen, krit. Ausgabe 02; Sang u. Spruch
. Deutschen 04, 3. A. 07; Deutscher
laube 04.

Schieler, Caspar, ⁂, †, D., Prediger
er freien relig. Gemdn. Danzig u. Tilsit,
rsg. d. Halbmonatsschr. „Religiöse Um=
hau". Danzig, Gr. Allee 27. (Ober=
rlenbach) $^{14}/_{7}$ 51.) V: Mag. Joh. Nider
5; Verwalt. des Bußsakr. 94; Bedenk es
ohl! 95; Relig. Vorstellungen von sonst
. jetzt 00; Mein Austritt aus d. kathol.
irche, 1. u. 2. A. 01; Giordano Bruno 01;
). relig. Bewegg unserer Tage 01; Die
rößte Sünde unserer Zeit 02; Dr. Jul.
upp 03; D. Babel= u. Bibelfrage 03 II;
nsere Lebensarbeit 03; Perlen des Odd=
ellowtums 03; Befürchtgn u. Hoffngn
ezügl. d. relig. Frage in Deutschld. 03;
ntweder — Oder 06.

Schiemann, Theod., ♛ u. Kultur♛, Dr.
l., o. UP., Dir. des Sem. f. osteurop.
sch. u. Landeskde. Berlin W 50,
auenzienstr. 7 C. (Grobin $^{17}/_{7}$ 47.) V:
haraktertöpfe u. Sittenbilder aus d. balt.
esch. d. 16. Jahrh. 76, 2. A. 85; Revals
eziehgn zu Riga u. Rußland 85; Gesch.
ußlands, Polens u. Livlands 85/89 II;
istor. Darstellgn u. archival. Studien 86;
. Hehn 94; H. v. Treitschkes Lehr= u.
anderjahre 96, 2. A. 98; Deutschl. u. d.
roße Politik I—VI 01 ff.; D. Ermordg
aiş. Pauls u. d. Thronbesteigg Nikolaus' I.
2; Kaiş. Alexander I. u. d. Ergebnisse ş.
ebensarbeit 04. Ue: Bestushew, Gesch.
ußlands 74. H: V. Hehn: De moribus
uthenorum, Tagebuchbl. 92, Hermann u.
orothea 93, Reisebilder aus Italien u.
rankreich 94; Bibl. russ. Denkwürdigk.
3/95 VII; La charte constitutionelle de
empire de Russie 03.

Schiepek, Josef, GV. Saaz. (Plan in Böhm. $^{26}/_{12}$ 60.) V: D. Satzbau d. Eger=Mundart I 99.

Schier, Benjamin, sen., PA., EC., ⊙, Hum. Wien IV, Mühlg. 11. (ebda $^{2}/_{9}$ 49.) V: D. Marquis v. Rivoli, Optte 84; Der Vereinshumorist 85; Lumpenball, P. 86; Schlosserkönig, Optte 89; Urlaubers Heimkehr, Sgsp. 89; Vaterfreuden, P. 90; Die v. der Damenkapell'n, P. 91; Schiers Wiener Humoresken 91; N. Wiener Kindertheater, 93; D. Südstern, Ausstattgsst. 93; Bajazzo in d. Heimat, Parodie 94; Mad. Ledig, Optte 00; Wien über Alles, P. 01; D. Hochzeit d. Schwiegermutter, P. 03; Servus Brezina, P. 03; Es lebe d. Fasching! P. 04; D. Onkel a. Amerika, P. 04.

Schier, Richard, ♣, ObFörst. Lauch=
hammer, Prov. Sachsen. (Kunewalde, ObLauş. $^{13}/_{4}$ 42.) V: Aus Wald u. Heide, Schilderungen a. deutsch. Forsten 02.

Schieß, Traugott, ♛, spez. schweizerische Reformations♛, Dr. phil., Stadtarchivar. St. Gallen i. d. Schw. (München $^{30}/_{10}$ 64.) V: Philipp Gallicius, e. Lebensbild 04. H: Bullingers Korrespondenz mit d. Graubündnern I 04, II 05, III 06; Urkundenbuch d. Abtei St. Gallen, Bd. V 04 ff. ( )

Schiff, Jak. Herm., ⊙, ⁄, Nov. Frank=
furt a. M., Mendelssohnstr. 81. (ebda $^{16}/_{3}$ 52.) V: Simson u. Delila, Dr. 77; Ged. 00.

Schiff, Josef, PA., Stenographie, k. k. Prof., Lektor a. d. Univ., a. d. Techn. Hochsch. u. a. d. Hochschule f. Bodenkultur. Wien I, Rudolfsplatz 3. (Ragendorf i. U. $^{25}/_{2}$ 48.) V: Lehrb. d. Stenogr. 77, I. 12. A. 03; II. 11. A. 03; Stenogr. Übungsb. 83, 6. A. 02; Leseb. f. Handelssch. 88, 4. A. 07; Wörterb. 85, 3. A. 02; Diktierb. für Stenogr. aller deutsch. Systeme 91; D. Geschäftsstenogr. Hand= u. Übungsb. f. d. stenogr. Praxis im kaufm. Berufsleben 80, 6. A. 04; Sigel d. stenogr. Korrespond.=Schr. 87, 27. A. 07; Kammer=Sigel 86, 4. A. 02; Einführg in die Stenogr. Gabelsbergers, mit Abriß d. allg. Gesch. d. Stenogr. 07.

Schiff, Otto, ♛, Dr. phil., Bibliothekar a. d. v. Rothschildschen Bibliothek. Frank=
furt a. M., Taubenbrunnenweg 13. Breslau $^{20}/_{12}$ 74.) V: Studien z. Geschichte Papst Nikolaus' IV. 97.

Schiff, Walter, ⌧, Statistik, Dr. jur., k. k. Hofsekretär d. statist. Zentral=Kommission, UDoz. Wien III, Metternichg. 2. (ebda $^{2}/_{6}$ 66.) V: Zur Frage der Organisation d. landwirtsch. Kredites 92; Österr. Agrarpolitik seit der Grundentlastung 97; Grundriß des österr. Agrarrechtes 02.

Schiffels, Joseph, (k.), ♭, Kirchenmusik, Rekt. a. d. Volksch. Wittlich, Bez. Trier. (Hasborn i. d. Rheinpr. $^{14}/_{1}$ 64.) V: Handb. f. den liturg. Unterr. 90, 2. A. 99; Erz. a. d. Gesch. d. Trierer Landes u.

Volkes 94, 2. A. 04; Pädag. Jahresrundschau 93/95 96, 98/05; Archiv f. d. Schulpraxis 98/05; Ausw. pädag. Klassiker 01, 2. A. 05; D. Praxis d. Lehrerberufs I 02; Die schriftl. Arbeiten des Geschäfts- u. Verkehrslebens I 05; Klein. Blumenstrauß (m. D. Wormstall) 05 u. viele Schulbücher. ()

Schiffer, Frau Therese, Roman, ✍. Wien XVII B, Kalvarienbergg. 34. (Jassy $27|_{11}$ 62.)

Schiffmacher, August, (k.), Sozialpolit. Belletr., Red. Warnsdorf i. Nordböhm. (Weingarten $28|_{10}$ 56.) ()

Schiffmann, Konrad, Lit.- u. Kulturhist., Dr. phil., Weltpriester, GP., Diözesanarchivar, Hrsg. d. „Archiv f. d. Gesch. d. Diöz. Linz". Urfahr, Oberöstr. (Grieskirchen $25|_8$ 71.) **V:** Das Schulwesen des Landes ob der Enns bis z. Ende des 17. Jahrh. 01; Drama u. Theater in Österreich ob der Enns bis z. J. 1803 05. **Ue:** Helmbrecht 05. *

Schiffner, Franz, Phot. u. Ⅎ, Dir. d. II. Staatsrealschule im II. Bez. Wien, Wittelsbachstr. 6. (Kleinbocken $19|_{10}$ 55.) **V:** D. phot. Meßkunst od. Photogrammetrie 92; Grundzüge d. photogr. Perspektive 93; Leitf. f. d. Unterr. in d. darst. Geometrie 03, 2. A. 06; Vorschule der Geometrie 06; Planimetrie I 07. **H:** E. Bardeys Aufgabensammlung f. österr. Mittelschulen 03.

Schiffner, Ludwig, ⚖, Privatrecht, Dr. jur. et phil., o. UP., k. k. Hofrat. Innsbruck. (1845.) **V:** Vermächtnisbegriff 73; System d. österr. allg. Zivilrechts I 76/82; Einleitg in d. frz. Zivilrecht 76; Beziehgn d. Rechtes in der univers. litter. 89; Vermächtnisvertrag 91; Höfebücher f. Deutschtirol 92; Gesetzl. Vermächtnisse 95; Pflichtteil, Erbausgleichung usw. nach d. deutsch. BGB. 97; Erbvertrag 99.

Schignt, Eugen, kommerz. Fachliter., Prof. an der Wiener Handelsakademie. Wien XVIII, Martinstr. 19. (Olmütz i. Mähren $28|_9$ 68.) **V:** Lehrb. d. kaufm. Rechnens 98, 2. A. 03; Imp.- u. Exp.-Atlas v. Österr.-Ungarn 99; Lehrb. d. Buchf. bei Buchdruckereien 00; Lehrb. d. Handelskorresp. 03, 2. A. 08; Method. Leitfaden d. kommerziellen Disziplinen 06.

Schik, F., Kritik, Dramaturg d. Deutsch. Schauspielhauses. Hamburg, Streits Hotel. **V:** Ökonomie des Geistes 95. ()

Schik-Markenau, Alfr. v., ⊙, DÖSchG., WP., Red. d. „Neuen Wien. Journ.". Wien IX, Pramerg. 6. (ebda $4|_2$ 68.) ()

Schikowski, John, Theater- u. Kunstkritik, ✍, Dr. phil. Charlottenburg, Schillerstr. 120. (Gumbinnen $17|_7$ 67.) **V:** Über Arbeitslosigkeit u. Arbeitslosenstatistik 94; Zur Methode der Arbeitslosenstatistik 95; Die Entwicklung der deutsch. Bühnenkunst 05. ()

Schildberger, Frau Herm. (Pf. H. Fr. v. Ossen), Berl. Briefe, Kritik. Charlottenburg, Rönnestr. 9. (Ostrowo $4|_9$ 70.) **V:** Es war einmal 96, 3. A. 99; Bedeut. Männer a. Vergangenh. u. Gegenw. 01; Lieder einer Vagantin 01, 6. A. 05. ()

Schildt, Franz, ♛, Dr. phil., GRegR. a. D. Schwerin i. M., Johannesstr. 26. (Büschow b. Warin $10|_6$ 41.) **V:** Gesch. d. Stadt Wismar bis Ende d. 13. Jahrh. 71; Auszug a. d. mecklenb. Gesch. f. Schulen 79; D. Bistum Schwerin in der evang. Zeit 82, 84; Gesch. d. Dorfes Büschow 84; Ein Bauerndorf im Großht. Mecklenburg-Schwerin vor 50 Jahren 07. **H:** Beiträge z. Statistik Mecklenbgs. 91/00.

Schilffarth, Ludwig, ⚒, städt. Lehrer. Nürnberg, Maxfeldstr. 35 I. (Rothenburg o. T. $25|_8$ 44.) **V:** Lehr- u. Lesebuch f. weibl. Sonn- u. Fortb.-Schul. (m. ObLehr. Kobmann) 90, 8. A. 07; Ausw. von Dichtungen u. Prosastücken (m. Kobmann) 96; Lesebuch für d. 8. Schuljahr u. für städt. Fortb.-Schulen (m. a.) 97; Haushaltungskunde u. Gesundheitslehre 99.

Schiller, Emil, CC., Politik, naturwiss. ✍, ♛, Red. d. „Wien. Allg. Ztg". Wien I, Tuchlauben 13. (ebda $18|_8$ 66.) ()

Schiller, Rud., Handelswiss., Prof. an d. Handelsakademie. Wien IV, Waaggasse 12. (ebda $13|_{10}$ 53.) **V:** Theoret. u. prakt. Darstellung der Kontorarbeiten 81, 7. A. 07; Aufgabensammlung f. kaufm. Arithmetik 83, 7. A. 07; Lehrb. d. Buchhaltg 88, I, II, 6. A. 08, III 4. A. 05; Beitr. z. Buchhaltg im Versichergsw. 98; Leitf. d. Buchhaltg f. zweikl. Handelssch. 04, 2. A. 06.

Schiller-Tietz, Nikolaus, PA., VB., ASV., Naturwiss., Hygiene, Landwirtsch., **Ue:** F. Kleinflottbek b. Hamb. (Ob.-Baar $26|_2$ 62.) **V:** Strongylus micrurus Mehlis u. die Lungenwurmseuche b. Rind. 81; Militärwesen vom hygien. u. nationalökon. Standpunkt 86; Inzucht u. Konsanguinität 87; Mechanism. der Immunität 88; Gesetze d. prakt. Landwirtsch. 91; Folgen, Bedeutung u. Wesen d. Blutsverwandtschaft 92; Heer u. Nationalkraft 92; Landwirtsch. Tierheilkde 93; Bodenmüdigkeit 94; Neue Wege der Gärkunde 98; Wegweiser durch Hamburg 99, 5. A. 07; Führer durch d. Elbgegend 02; Handb. d. Kreises Pinneberg 03; Führer durch Pinneberg u. Umgegend 03; Die volkswirtsch. Bedeutung d. Fremdenverkehrs 05; Die Schönheiten der Unterelbe 06; Führer durch Hagenbecks Tierpark, 1.—3. A. 07.

Schillerwein, K. B., s. Birk, Karl.

Schilling, Frl. Anna, DSch., Roman, ✍, ♆. Berlin W, Steinmetzstr. 34. (ebda $28|_6$ 48.) **V:** Frühlingslüfte u. Herbstesweben, G. 92; Lilien auf Schloß Sö-

rg, N. 96; Aus R. Wagners Jugendz. 85; unkelwege, N. 99; Im Banne des Schö- n, N. 00; ObArzt v. St. Marien, N. 01.

Schilling, Friedrich, Dr.phil., ThSchP. anzig-Langfuhr, Johannistal 2. ildesheim $^{9}/_{4}$ 68.) V: Über die Nomo- aphie von M. d'Ocagne 00; Über die nwendgn der darstellenden Geometrie, sbes. über d. Photogrammetrie 04.

Schilling, Fritz, ✗, Dr. med., Kr.-Phy- us a. D., Red. des „R. M. A.". Leip- g, Zeitzerstr. 11 I. (Stiege $^{24}/_{3}$ 55.) V: drotherapie 89, 2. A. 01; Handbuch d. ez. Ther. (m. Kunze) 90; Kunzes Komp. i. Med., 10. A. 91; Diätotherapie 95; mpendium d. ärztl. Technik 97, 2. A. ; Kompendium d. diät. u. phys. Heil. : Hygiene u. Diätetik des Mageus 01, s Darmes 02, der Stoffwechsel-Krank- iten 03; Krankheiten d. Speiseröhre 03; llensteinkrankheit. 04; Magengeschwür : Steuerpflicht f. Ärzte 01, 3. A. 07.

Schilling, Hermann (Pf. Il Turdus), , ♂, Nov., Kritik. Berlin NW 23, hleswiger Ufer 23. (ebda $^{11}/_{2}$ 72.) V: ahrheit u. Traum, G. 92; Erich u. trid, histor. E. 94; Wetterleuchten, G. . 2. A. 03; Seelenklänge, Lr. u. M. 95, A. 04; Silhouetten u. Reliefs, Zeitged. ; Gedanken eines alt. Mannes, G. u. u. 98; Lotos, G. u. Übersetzgu 99; Ju- idsünden e. modernen Idealisten, Nn. ; Schwertschlag u. Fiedelstrich, Dichtgn 4, II 05; Lucubrationes Statianae I 05; s Schlehengeistchen, Mdichtg 05; Scho- n u. Folien, Nn. 06; Krisen, Nn. 07; irchen f. denkende Kinder 07; Schatten Licht, Nn. 07; Verlorene Lieder I 06, 07; Pantheon, Romanzen u. Balladen H: Ästern, lyr. Anthologie 94.

Schilling, Max, ♚, Methodik d. Unterr., phil., SchulR., Bez.-Schulinsp., Hrsg. „Pädag. Studien". Rochlitz, Sachs. da $^{5}/_{7}$ 52.) V: Quellenbuch z. Gesch. d. uzeit 84, 3. A. 03; Übersetzg dazu 90, 2. 03; Quellenlektüre u. Geschichtsunterr. üb. d. Grundsätze der Auswahl, Anord- ng u. Behandlung des Lehrstoffs für Geschichtsunterricht 97.

Schillings, Carl G., ♆, Prof., Hilfsarb. Reichs-Kolonialamt. Weiherhof, rzenich bei Düren, u. Berlin C, adowstr. 9 I. (Düren $^{11}/_{12}$ 65.) V: Mit tlicht u. Büchse, neue Beobachtgn u. Er- isse inmitten der Tierwelt v. Aquato- ostafrika 05, 2. A. 07; Der Zauber des léscho 06. *

chillmann, Hermann, VB., LB., ♚, ♛, , Kritik, städt. Lehrer. Berlin N, skowstr. 18. (Alt-Widzim $^{29}/_{1}$ 55.) V: Berl. Lesebuch), 25. A. (Neubearb.) 02 sg. f. Ost- u. Westpr. mit Tromnau); Berthelt, Geogr. in Bildern, 5. A. 92; Gesch. d. N. Deutsch. Reiches in Gedicht. 94; Jütting-Weber, Leseb. z. Pflege nation. Bildg (m. Lange), 37. A. 98; H. Weber, Deutsche Sprache u. Dichtg, 14. A. 05.

Schimann, Adolf, (k.), Jagdhumoresk., fürstl. Revierförster. Přerubenitz b. Kornhaus i. Böhmen. (Schwarzbach $^{14}/_{2}$ 50.) V: Ein denkwürd. Mann des Böhmer- waldes 97; Jagdhum. u. Erzn. 97.

Schimmelpfennig, Walter v., ♃, Numis- matik, Heraldik, Philatelie, Radfahrsport, RA. u. Notar. Bartenstein i. Ost- preuß. (Gerdauen i. Ostpr. $^{4}/_{2}$ 60.) ()

Schimmelpfeng, Wilh., ✉, Gründer d. Auskunftei W. Sch. Berlin W, Char- lottenstr. 23. (Hersfeld $^{9}/_{11}$ 41.) V: Zur Sicherung d. Kreditverkehrs 78; Wert d. geschäftsfreundl. u. berufsmäßig. Aus- kunftserteilung 81; Das Problem der Kreditversicherung 87; Diskretion u. Haft- pflicht 94; Kaufm. Erkundigg 95; Zum Schlagwort „Reform d. Auskunftswesens" 95; Prakt. Rechtskunde 95/96 II; Jahres- berichte der Auskunftei u. a.

Schindele, Stephan, (k.), ⁂, ℙ, Dr. phil., Prof. am K. Lyzeum. Dillingen a. D. i. Bay. (Kemnat $^{11}/_{4}$ 69.) 69. V: Bei- träge z. Metaphysik d. Wilhelm v. Auvergne 00; Z. Gesch. der Unterscheidg von Wesen- heit u. Dasein in d. Scholastik 00; Reste deutsch. Volkstums südl. der Alpen 04. ()

Schindler, E. v., s. Schindler v. Wallen- stern.

Schindler, Franz M., ✝, soziale Frage, D., o. UP., päpstl. Hausprälat, HofR. Wien I, Bartensteing. 13. (Motzdorf $^{25}/_{1}$ 47.) V: Kreuzwegandacht 72, 3. A. 84; Röm. Rituale 75; Empor d. Herzen 78; Notwendigkeit u. Umstände d. Eheaufge- botes 84; Ist d. Staat z. Durchführung e. Zwangsversich. berechtigt? 85; Nationali- tät u. Christent. 88; Lohnvertr. 93; Auf- gab. der Charitas 95; Die Leo-Gesellschaft 1891—1902 02; Die Stellung d. theol. Fakultät im Organism. d. Universität 04; D. soz. Frage der Gegenw. 05, 3. u. 4. A. 07; Lehrbuch der Moraltheologie I 07. **Red**: Jahrb. d. östr. Leo-Gesellsch. 93/99; Sozialwiss. Vorträge 95. H: D. soz. Wir- ken d. kath. Kirche in Österr. I 96, II, XII 97, V 98, VI 07 f., VII 00, VIII 04, IX 99, X 02. XI 03; Theolog. Studien d. Leo- Gesellsch. 1—17 (mit Alb. Ehrhard) 05/07.

Schindler, Friedr. Wilhelm, ♆, Rom., Nov., ♂, Lehrer. Großzschocher b. Leipzig, Hauptstr. 45. (Hertigswalde $^{13}/_{9}$ 66.) V: Volkskal. 91; Dorfleute, Gesch. 97; Sächs. Dorfgeschichten 03; Der Gemeinde- rat zu Steinhübel, Dr. 05; Wanderung durch Dresden u. die sächs. Schweiz 05; Zu Straßburg auf der Schanz, Bst. (mit Arno Hach) 07.

Schindler, Konrad (Pf. Konrad Kon-

rades, C. v. d. Spittlern, S. Konrad), ASV., Kritik, Rom., ✍, Journalist. Troppau, Johannesg. 3. (ebda $^{2}/_{7}$ 81.)

Schindler, Willy (Ps. W. Heine), Literar-histor. Kritik, **Uc:** F, Verlagsbuchhdlr. Berlin W 50, Pragerstr. 22. (Stettin $^{19}/_{7}$ 82.) **H:** Beiträge zur Geschichte des männlichen Sexuallebens. **V:** Das exotische Element in Literatur u. Kunst, 1.—3. A: 07. *

Schindler v. Wallenstern, Emil (E. v. Schindler), ASV., VV., DÖSchG., Kritik, literar. Aufsätze, Beamter der k. k. priv. allg. österr. Boden-Credit-Anstalt. Wien VIII/2, Blindeng. 29. (Bergreichenstein $^{6}/_{8}$ 75.) *

Schinnerer, Frau Louise, (k.), Lehrerin a. d. k. k. Fachschule für Kunststickerei. Wien IV, Goldeggg. 1. (Sand in Taufers.) **V:** Lehrgänge f. Weißstickerei und Knüpfarbeit 92; Antike Handarbeit. 94; Kunst d. Weißstickerei 96.

Schinz, Hans, ✍, ◍, Dr. phil., o. UP., Dir. d. botan. Gartens u. d. botan. Mus. Zürich, Seefeldstr. 12. (ebda $^{6}/_{12}$ 58.) **V:** Deutsch-Südwestafrika 91; Conspectus Florae Africae 94; Etude sur la flore du Congo 96; Beiträge z. Kenntnis d. afrik. Flora 88/97; Pflanzenwelt Deutsch-Südwest-Afrikas 97/00; Mitteil. d. Botan. Mus. XXXIV; Flora der Schweiz 05; Schweiz. Afrikareisende u. der Anteil d. Schweiz an der Erforschung Afrikas übh. 04; Plantae Menyharthianae 05; Myxomyceten der Schweiz 06.

Schipfer, August, ⊙, ✉, VJ &S. Wiesbaden, Nauentalerstr. 4. (Mainz $^{12}/_{9}$ 56.) **V:** Betrogene Betrüger, Sch. 83; Sedan, Sch. 87; Wider d. Partikularismus 92; D. Reichssteuerreform u. das soziale Finanzsystem 93; Preußisch-deutsche Eisenbahnfragen 05.

Schippchen, Balduin, s. Beyer, Herm.

Schippel, Max (Ps. Jsegrimm), UW., VA., Sozialpolitik. Berlin NW, Waldenserstr. 38. (Chemnitz $^{6}/_{12}$ 59.) **V:** Mod. Elend u. mod. Übervölkerung 83, 2. A. 88; Staatl. Lohnregulierg 85; D. Währungsfrage u. die Sozialdemokratie 96; Gewerkschaften u. Koalitionsrecht d. Arbeiter 99; Zentralverband d. Scharfmacher 00; Sozialdem. Reichtagshandb. 01; Grundzüge der Handelspolitik 01; Zuckerproduktion u. Zuckerprämien 03; Amerika u. die Handelsvertragspolitik 06; Kuliarbeit u. Chinesenfrage 07.

Schipper, Jakob M., Lit.♔, Dr. jur. h. c., Dr. phil., Dr. litt., o. UP., HofR. Wien XIII/6, St. Veit-Gasse 65. (Friedrich Augusten-Groden, Middoge, Oldenburg $^{19}/_{7}$ 42.) **V:** De versu Marlovii 67; Altengl. Metrik 81; W. Dunbar 84; Neuengl. Metrik 88; Zur Kritik der Shakespeare-Bacon-Frage 89; Grundriß d. engl. Metrik 95; Der Bacon-Bazillus 96; Gedenkrede auf Robert Burns 96; Alte Bildung u. Moderne Kultur 01. **H:** Engl. Alexiuslegenden 77; Die zweite Version d. mittelengl. Alexiuslegend. 87; The Poems of W. Dunbar 92/94; König Alfreds angelsächs. Übersetzg von Bedas Kirchengesch. 97/99; The Poems of Walter Kennedy 01; Wien. Beiträge z. engl. Philolog. 95/07; Zupitza-Schipper, Alt- u. mittelengl. Übgsbuch, 5.—8. A. 97/07.

Schira Eli, s. Gerö-Eserhalmi, Irene.

Schirmacher, Heinr., BauR., Militär-Bauinsp. Königsberg i. Pr. (ebda $^{27}/_{1}$ 58.) **V:** D. Ingenieur, D. 91; Herr Baumeister, Erz. 91; Wlasta, D. Renegat, Dichtgn 91; Ein Baumeister, Dichtg 91; Neudeutsch. Versuch 91; Seegold, Dichtg 98; Mein Samland, D. 98; Mariahilf, D. 98; Der Frühling auf Bornholm, D. 00; Bruder Baumeister, D. 03; Aus den Tagen der Not, Erz. 03. ()

Schirmacher, Frl. Käthe, ASV., Roman, Dr. phil. Paris, 53 rue Notre Dame des Champs. (Danzig $^{6}/_{8}$ 65.) **V:** D. Libertad, R. 91; Halb, R. 93; Züricher Studentinnen 95; Herrenmoral, Frauenhalbh. 95; Théophile de Viau 97; Aus aller Herren Länder 97; Voltaire 98 u. 06; Le féminisme 98; Paris 00; Le travail des femmes en France 02; Die moderne Frauenbewegung 04; Les travailleurs du bois, de Danzig 05; Voltaire, Gedankenauswahl 06; Deutschland u. Frankreich seit 35 Jahren 06; Aus dem deutschen Osten, Vorwort 06.

Schirmer, Adolf, ♆, Nov., stud. philos. München, Türkenstr. 87. (Nörten bei Göttingen $^{13}/_{6}$ 83.) **V:** Gedichte 07. *

Schirmer, Karl, Ψ, Dr. phil., Prof., RealGDir. Magdeburg. (Wettesingen $^{14}/_{3}$ 50.) **V:** Ciceros Briefe erkl. 00; Livius, Ausw. 02; D. gottesd. Einr. d. ev. K., 2. A. 04; Ikaria, ein sozialist. Musterstaat 06; Aus dem alten Rom 06. **MitH:** Vortragsstoffe für Volks- u. Familienabende (m. Herm. Barth) 06 f.

Schirmer, Karl, (k.), Politik, M. d. R., Verl. d. „Bayr. Post", Red. d. „Sozialpol. Blätter". München-Pasing. (Winterstetten $^{10}/_{10}$ 64.) **V:** Wohnungselend der Minderbemittelten in München 99; Verhältnisse d. bayer. Post- u. Telegraphenpersonals 01.

Schirmer, Maxim., s. Taudler, Max.

Schirmer, Wilhelm (Ps. Wilhelm Cajetan), ✒, Jugendschr., ◍, ♔, ♆, Pfr. Konstanz a. Bodensee. (Andrichau $^{12}/_{7}$ 47.) **V:** Heimatkde d. Herzogt. Schlesien 80, 3. A. 85; Sagen a. Österr. 82; Maximilian, Kais. v. Mexiko 83; Bilder a. d. Kirchengesch. 94; Altkath. Gemeinsch. ir

eisse 84; Veilchen, G. 85; Licht, Liebe, eben, Kanzelreden 87, 2. A. 92; Amalia Lasaulx 88; Geogr. Wörterbüchlein z. T. 90; Dante Alighieris Stellung zu irche u. Staat, Kaisert., Papstt. 91; Was Glück? Anth. 91; Beata, Erz. a. d. 3. ristl. Jahrh. 94; Schönheit d. kath. Kirche 4; Um Volkst. u. Glaub., Erz. 05: Schneeocken, G. 96; Sursum corda 99, 2. A. 00; rundr. d. kath. Glaubens- u. Sittenlehre), 2. A. 01; Der Weg des Friedens 03; n den Messias, der Tragödie Jesu letzt. ap. 04; Behüt dich Gott, Betr. 04; ampf u. Friede, Erinnergn aus dem eben e. Leutpriesters 07.

Schirokauer, Alfred, BJ & SV., ○, oman, Dr. jur. Berlin SW, Friedrich-. 47 II. (Breslau $^{13}/_{7}$ 80.) **B**: Ilse Isene, R. 03; Satan, R. 04; Eick & Co., . 05; Die lieben jungen Frauen, Nn. 05; nges Volk, R. 06.

Schirren, Karl, neuere ☆, Dr. phil., o. P., GRegR. Kiel. (Riga $^{20}/_{11}$ 26.) **B**: chschriften. (*)

Schkopp, Eberhard v., Kolonialpolitik, ,/. Berlin-Friedenau, Schmarndorferstr. 6. (Neuruppin $^{19}/_{8}$ 74.) **B**: . wirtschaftl. Bedeutung der Baumwolle f dem Weltmarkte 04; Kamerunr Skizn 05; Kamerunr Bananen 05; Kolonale Eisenbahnen 07. **H**: Unter deutschen almen 06.

Schlack, Emil (Pf. einmal Werner Heim), , ♆, /, Nov., Dr. phil. Berlin SW, ergmannstr. 24. (ebda $^{10}/_{1}$ 64.) **B**: Kuun, Dr. 87; Rheinsberg, Lsp. 89; Der utnant zur See, Optte 92; Kartusch, otte 93; D. liebe Joseph, Schw. 94; pis Mann, Snaheli, Carlas Tante, Pn. /96; Soldatenleben, Dr. 97; D. Eiserne euz, Dr. 97; Die Weihnachtsfee, Märnsp. 99; Das Jahrhundert, Dr. 00; D. ße Haufe, Lsp. (m. M. Böttcher) 01; Krebse, Lsp. 02; Ruth, Dr. 03; Ein ler Tag, Schw. 03; Offenbach i. Olymp, otte 03; Liebesgötter, Optte 04; D. nkdirektor, Dr. 05; Frau Eva, Sch. 05. ()

Schlaf, Johs., ♆, ○, Nov., /, **Ue**: E. eimar, Grunstedterstr. 6a I. (Querst $^{21}/_{6}$ 62.) **B**: Papa Hamlet, R. (m. A. lz u. d. Pf. Bjarne P. Holmsen) 89; Familie Selicke, Dr. (m. A. Holz) 90, 3. A. 91; pierne Passion, R. 90; Neue Geleise, Geinsames (m. A. Holz) 92; In Dingsda, 92, 2. A. 00; Meister Ölze, Dr. 92; ühling, G. 96; Sommertod, R. 97; Walt itman, Essay 98; Gertrud, Dr. 98; D. ndlichen, Dr. 99; Stille Welten, R. 99; lldunkel, G. 99; Leonore, R. 99; Die hmagd, R. 00; D. dritte Reich, R. 00; ühjahrsblumen, R. 01; Jesus u. Mirjam 01; D. Suchenden, R. 01; D. Narr, R. ; Peter Boies Freite, R. 02; Der Kleine, R. 03; D. Nonne, Nn. 04; Walt Whitman, Essay 01; Emile Verhaeren, Essay 05; Sommerlied, G. 05; Mentale Suggestion, letzt. Wort in m. Streitf. m. A. Holz 05; Maeterlinck, Essay 06; Weigand, Dr. 06; Novalis u. Sophie v. Kühn, Essay 06; Walt Whitman Homoser.? Essay 06; Christus u. Sophie 06; Kritik der Taineschen Kunsttheorie, Ess. 06; D. Krieg, Ess. 07; Freunderchen u. A., Nn. 07; Der „Fall" Nietzsche, e. „Überwindung" 07. **Ue**: Binns, Walt Whitmans Leben 06; Walt Whitman, Grashalme, Ausw. 07.

Schlag, Hermann, ASV., ○, Dr., Prof., Kgl. pr. Rat, Dramaturg. Weimar, Fürstenpl. 3. (ebda $^{19}/_{11}$ 52.) **B**: Friedrich, Sch.; D. Markherzog, Tr.; Le Mans, Sch.; Oidipustrilogie, Tr.; D. deutsche Komöd., Kom.; D. Welträtsel, Kom.; Sonnwend (m. Herzer); D. Geisterklub (m. L. v. Rehren). **Bearb**: H. v. Kleists Penthesilea.

Schlager, Heinrich, Franziskanerordens-☆, GP., OFM. Harreveld bij Lichtenvoorde i. Holland. (Nonnenweier $^{7}/_{5}$ 64.) **B**: Der Bramarbas 88; Geschichte d. Kölnischen Franziskanerordensprovinz im MA. 04; Geschichte der Franziskanerwallfahrtskirche in Beurig 07; Blütenlese aus den Werken rhein. Franziskaner 07; Gesch. der deutsch. Franziskaner 07.

Schlaikjer, Erich, ○, Theorie d. Dramas. Groß-Lichterfelde, Augustastr. 28 b. (Aprnrade $^{20}/_{11}$ 67.) **B**: D. Schönheitswanderer, Nn. u. Skn. 97; Hinrich Lornsen, Dr. 00; Berl. Kämpfe, liter. Aufs. 01; Des Pastors Rieke, Kom., 1. bis 3. A. 02; Mein Freund Niels u. a., Skn. 05; D. lahme Hans, Dr. 06; Außerhalb d. Gesellschaft, Dr. 07. ()

Schlatter, Adolf, †, D., o. UP. Tübingen. (St. Gallen $^{16}/_{8}$ 52.) **B**: Fachschr. ()

Schlatter, Rudolf (Pf. Rudolf Seefeld), Illustration, ○, Nov., Roman, Hrsg. d. sozialwiss. literar. Wochenrundschau „Ans Licht!" Zürich V, Dufourstr. 49. (Schaffhausen $^{21}/_{7}$ 61.) **B**: Maternitas, 3 Einakter 07.

Schlecht, Jos., (k.), allg. u. Kunst-☆, D., Dr. phil., o. LyzP. Freising i. Bay. (Wemding $^{16}/_{1}$ 57.) **B**: Poesie d. Sozialismus 83; Zur Kunstgesch. v. Eichstätt 88; Eichstätt im Schwedenkriege 89; Text zur Jahresmappe d. deutsch. Gesellsch. f. christl. Kunst 95; D. Pfalzgrafen Philipp u. Heinrich als Bischöfe v. Freising 98; Doctrina XII Apostolorum 00; Die Apostellehre in d. Liturgie d. kathol. Kirche 01; Bayerns Kirchenprovinzen 02; Das Leben Jesu 02; Andrea Zamometić I 03; Kalender bayr. u. schwäb. Kunst, seit 04. **MitH**: D. kath. Kirche u. ihre Diener II (m. P. M. Baumgarten); Eichstätts Kunst 01; Kirchl. Handlexik. 07.

Schlee, Friedr., klass. Ψ, Dr. phil.,

GDir. Landsberg a. W. (Neu-Hardenberg $24|_2$ 54.) **B:** Scholia Terentiana 93; Sallust, Schulausg. m. Komment. 95.

Schlegel, B., ◍, ✓. Dresden, Schnorrstr. 73. (Sachsenburg $30|_1$ 60.) **B:** 150 Dresdn. Ausflüge, 5. A.; 50 Ausfl. in d. Umgeb. v. Chemnitz, 2. A.; Griebens Dresden u. Sächs. Schw., 24. A.; D. Elbe v. Leitmeritz bis Mühlberg (Elbefahrten); Ostseebäder und Städte der Ostsee, 3. A.; Erzgebirge, 2. A.; Böhm. Mittelgebirge, 2. A.; Lausitzer Gebirge u. Jeschkengebirge, 2. A.; Böhmerwald u. Bayr. Wald, 2. A.; Vogtland u. westl. Erzgeb.; Jung Stilling; Jugendschr.

Schlegel, Vict., ⅄, Naturw., Dr. phil., Prof. Hagen i. W., Volmestr. 62. (Frankfurt a. O. $4|_3$ 43.) **B:** System der Raumlehre 71; Einfluß d. Naturw. a. d. ideale Richtung d. geist. Lebens 72; Elem. d. mod. Geometrie u. Algebra 75; Lehrb. d. element. Mathem. 78/80 IV; H. Graßmann 78; Gegenw. Krisis im höh. Schulwesen Deutschlands 83; Theorie d. homogen zusammengesetzt. Raumgebilde 83; Methoden z. Bestimmg d. Geschwindigk. d. Lichts 86; D. sog. vierdimensionale Raum 88. ()

Schleger, M., s. Schlesinger, Meta.

Schleich, Carl Ludwig, Chirurgie, Dr. med., Prof., Prakt. Arzt. Berlin. (ebda $19|_7$ 59.) **B:** Schmerzlose Operationen, Örtl. Betäubg m. indifferenten Flüssigkeiten, Psychophysik d. natürl. u. künstl. Schlafes, 5. A. 06; D. Selbstnarkose der Verwundeten in Krieg u. Frieden 06. (*)

Schleicher, Erasmus, s. Bennert, Jul. Ed.

Schleiff, Victor, ASV., Skizze, Kgl. Seminarlehrer. Posen, Caprivistr. 14. (Damgarten $3|_3$ 69.) **B:** Nasr-ed-din Hodscha de türkische Uhlenspeigel (plattd.) 06.*

Schleimer, Alexis, ♆, ✓, Humor, Satire, Dr. phil., Verleger von „Unsere Zeit". Berlin W, Kurfürstendamm 28. (Mewe $4|_6$ 67.)

Schleinitz, A. von der, s. Nießner, Alois.

Schleinitz, Frhr. Otto v., Kunst♕, ThSchP. London SW, 7 Redcliffe Road. (Berlin $26|_4$ 39.) **B:** Biogr. v. Burne-Jones 01; Biogr. v. Walter Crane 02; Biogr. von Watts 04; Biogr. v. William Holman Hunt 07; Biogr. v. William Morris 07.

Schlemihl, Peter, s. Thoma, Ludw.

Schlenther, Paul, BP., PA., CC., ✓, Dr. phil., Dir. d. k. k. Hofburgtheaters. Wien I/1, Franzensring. (Insterburg $20|_8$ 54.) **B:** B. v. Hülsen u. s. Leute 83; Frau Gottsched u. d. bürgerl. Komödie 86; Genesis d. freien Bühne 89; D. Frauenberuf i. Theater 94; G. Hauptmanns Lebensgang u. Dichtg, 4. A. 98; B. Baumeister 02; A. v. Sonnenthal 06; Bühneneinrichtung von Goethes Faust II u. von Lessings Philotas 07. **Ue:** Holberg, Dän. Schaubühne, 88. **H:** Das 19. Jahrh. in Deutschlds. Entwicklg; Ibsens sämtliche Werke in deutsch. Sprache.

Schlesinger, Erwin, ♆. Breslau, Höfchenstr. 62. (ebda $17|_4$ 78.)

Schlesinger, Eugen, ⌨, Dr. phil., volkswirtsch. Red. d. „Fremden-Blatt". Wien II, Negerleg. 6 (Schoellerhof). ($2|_5$ 70.)

Schlesinger, Hermann, ✍, Dr. med., Arzt. Frankfurt a. M., Sandweg 12 II. (Adelebsen $1|_4$ 56.) **B:** Ärztl. Handbüchlein 92, 9. A. 06; Med. Hausmittel 91; Buch d. vernunftgemäßen Gesundheitspflege 93, 2. A. 96; Die Bereitung der Krankenkost 02. **Bearb:** Fr. Willkomm, D. Wunder d. Mikroskops, 6. A.

Schlesinger, Ludwig, ⅄, Dr. phil., o. UP. Klausenburg i. Siebenbürg., Fellegvári út 112. (Tyrnau $1|_{11}$ 64.) **B:** Handb. d. Th. d. lin. Differentialgleichgn 95/98; Differentialgleichungen 00, n. A. 04. **H:** I. Bolyai in Memoriam 02; L. Fuchs, Gesammelte Werke I 04, II 06.

Schlesinger, Fräul. Marie (Pf. Marie Schlesinger-Stephani), Musik♕, Musiklehrer. Herischdorf, Riesengebirge. (Breslau $14|_6$ 58.) **B:** Elementar-Theorie d. Musik 86, 2. A. 92.

Schlesinger, Frau Martha, geb. Avellis (Pf. Martha Hellmuth), DSch., PA., ♆, Epik. Berlin W, Eislebenerstr. 14 p. (ebda $8|_2$ 54.) **B:** Ged. 82; Lieder d. Pagen Cherubin 83; Wieland d. Schmied 89; Vor Aschermittwoch, dram. Pl. 01; Kirke, das Spiel der Verwandlungen 05. ()

Schlesinger, Max, Dir. d. Aachen. Verlags- u. Druckerei-Gesellsch. m. b. H. (Zeitungs-Abt.) u. d. städt. Zeitungsmuseums. Aachen, Ludwigsallee 35. (Gleiwitz $1|_4$ 55.) **B:** Z. Gesch. der St. Sebastiani-Schützengesellschaft 01.

Schlesinger, Meta (Pf. M. Schleger), Nov., Hum., Zahnärztin. Berlin W, Nollendorfstr. 41 I. (ebda $6|_3$ 66.)

Schlesinger, Moritz, Red. Cöln a. Rh., Moltkestr. 47. (Rybnik $5|_{11}$ 42.) **B:** Einer v. Tugendbund 86; Unser Gast 87; Talmi 91; Fixsterne 92; Höllenqualen 00; Das Männchen 05.

Schlesinger, Paul (Pf. Paul Felix), ✓, ⊙, Red. an der „Allg. Zeitg". München, Ainmillerstr. 29. (Berlin $11|_5$ 78.)

Schlesinger, Frau Regina, geb. Spiro (Pf. Regina Julian), Rom., ♆. Breslau, Höfchenstr. 62. (ebda $1|_6$ 56.) **B:** Unserm Kaiser Friedrich, G.; Letzte Rosen, G. 89; Auch ein Weihnachten, N.; Mailands Liebling; Was ist Leben, N.; Bruderliebe, N. 95; Unsern Fritz, G. 97; In allen Etagen, N. 98; Vergeltung, Mein Mütterchen ist tot, Nn. 07.

Schlesinger-Steiner, Frau Olga (Pf. Olga Steiner), ⊙, ✓. Breslau, Gräb-

henerstr. 41. (ebda $^{6}/_{4}$ 65.) V: Mädchen-ühne 88 XX; Damenbühne 90 XII; Pol-rabend-Aufführgn f. Kinder 91; Hoch-eitsztgn 92; Hochzeitsüberraschgn 98; rinzess. Wunderhold 03; Drei Wünsche 05; as Wüstenkind, M. 06; Mucki, Sat. 06.

Schlesinger-Stephani, Marie, s. Schle-nger, Marie.

Schlessing, Anton. Wien II/1, Gr. ohreng. 34. (Mainz $^{3}/_{4}$ 28.) V: Konver-tionsbuch d. engl. Spr.; Konversations-uch d. deutsch. Spr.; Deutsch. Wortsch. 1, 4. A. 07.

Schlessing, Frl. Emmy, Kritik, Essay, e: E. Wien II/1, Gr Mohreng. 34. (ebda ^{9} 83.) *

Schleßinger, Samuel, Statistik, ✉, ⁄, ens. Beamter d. Hof- u. Staatsdruckerei, rsg. d. „Katasters d. Stadt Wien", des Wiener Realitäten-Verkehrs" u. d. „Vor-te-Korresp.". Wien XII/1, Rechte ienzeile 307. (ebda $^{13}/_{5}$ 55.)

Schleusner, Georg, Hymnol., ♆, Pfr. Superint. Cochstedt. (Kemberg $^{6}/_{5}$ t.) V: 12 deutsche Lieder a. wunderb. Zeit , 2. A. 88; Bedeutg d. Ausgrabgn in d. uphrat- u. Tigris-Gebiet 82; P. Gerhardt , 2. A. 07; Luther als Dicht. 83; Bismarck ; Sechs Zeitged. z. Weltgesch. 87; Acht aiser- u. Kanzlerlieder 88; Luthers Dich-ungen in gebund. Rede mit Anm. 92; eutsche Gedenkblätter a. d. letzten Jah-n 95; Lust u. Leid im Lied 96; Herbst-itlosen 05.

Schleyer, Joh. Mart., (k.), Sprachen, ens. Pfr., Prälat, Monsign. Konstanz B., Schottenstr. 37. (Oberlauda $^{18}/_{7}$ 31.) : Zahlr. Schriften über Weltsprache u. a.

Schlicht, Frhr. v., s. Vaudissin, Wolf raf v.

Schlichtegroll, Carl Felix v., Rom., ♆, ov., ⌂. Berlin SW, Wartenburgstr. . (Gr.-Behnkenhagen $^{13}/_{1}$ 62.) V: Stür-isch u. still 83; Fürs Kindesherz 84; Sol-t u. Bauer 87; Krieger d. Hohenzollern ; Porträtgalerie d. reg. Fürsten u. Für-innen Europas 89/92; Totentänze 93; im 27. Jan. 94; Tempera Pereira 97; . Hexe v. Klewan 01, 2. A. 03; Sacher-asoch u. d. Masochismus 01; Ulrich v. echtenstein, R. 02; D. Bestie im Weibe II, 2. A. 05; 12 Prologe 03; Lady Ha-lton 04; Ein Sadist im Priesterrock ; Satans Töchter 05; Die Wölfin 06; Sanda" ohne Pelz u. Maske 06; Cäsa-nwahn u. Blutrausch 07; Die Gräfin ubarry 07. H: Afrikas Semiramis von cher-Masoch 01.

Schlichting, Hermann, ASV., Politik, . Rom., Red. der „Halberstädter Allg. g.". Halberstadt. (Alt-Damerow , 60.) V: Die Rose von Zollern, R. 84; re, Freiheit, Vaterland, R. 85; Im Streit um Jesus, R. in Versen 06; Die entthronte Gottheit, R. 07.

Schlieben, Gräfin Mary v., geb. Hartog, Chefred. d. „Frauen-Kalend.", herausgeg. v. Verein Frauen-Erwerb. Berlin W 15, Lietzenburgerstr. 13. ($^{7}/_{11}$ 60.) ()

Schlieben, Rich. Alex. v., gen. v. Reuß, Rechts⁂, Ethnogr., Rom., Nov., Chefred., Vors. d. Deutsch-Östr. Schriftst.-Bundes. München, Elvirastr. 26. (Sorau $^{5}/_{2}$ 53.)

Schlieben, Richard Thassilo Graf v., VB., Leutnant a. D. Berlin W 15, Lietzenburgerstr. 13. (Sanditten i. Ostpr. $^{31}/_{8}$ 72.) ()

Schliepmann, Hans, △, Ästhetik, Nov., Kgl. BauR. Berlin SW, Wilhelmstr. 9. (Strausberg $^{26}/_{11}$ 55.) V: Betrachtgn über Baukunst 92; E. Treubier: Tugendgracche 94; Wir Gebildeten 96; Der Einbrecher 98; Rache 03; Humorige Leutchen 05.

Schlingmann, Reinhold, BP., ⊙, ⌂, Red. d. „Weltspiegel" (Beil. z. Berliner Tagebl.). Berlin W, Pallasstr. 6 II. (Lauenburg i. Pomm. $^{1}/_{4}$ 32.)

Schlinkert, Frz., Volksschr., Hrsg. d. „Gr. Bauernkal.", Red. d. „Landwirtsch. Genossenschaftsbl. f. Ried.-Östr.". Wien XIV, Pereirag. 12. (Mödling $^{27}/_{5}$ 58.)

Schlippenbach, Albert Graf v., Rom., ♔, ⁄, Offizier a. D. Schloß Arendsee, Kreis Prenzlau. (Berlin $^{8}/_{5}$ 59.) V: Strohwittwer 99; Schweden in Nürnberg 00; Feuerschein 04; Zur Gesch. d. hohen-zoll. Souveränität in Preußen 06.

Schlippenbach, Gabriele Freifrau v., geb. Freiin v. d. Ropp (Pf. Herbert Rivulet), BJ & SV., Nov., ⁄. Libau, Kur-land, Wilhelmineustr. 26. V: Ums Brot, R. 99; Ich will es sühnen, R. 01; Ehre Vater u. Mutter, 4 Erzn. 02; Subotins Erbe, KrimR. 04; Jugendschuld, R. 04; Erkämpft, R. 04; Junge Ehen, Nn. 04. ()

Schlitter, Hanns, ♔, Dr. phil., k. u. k. Haus-, Hof- u. Staatsarchiv., UDoz. und ThSchDoz. Wien IV, Starhembergg. 41. (Vicenza $^{8}/_{3}$ 59.) V bzw. H: D. Beziehgn Österr. zu den Ver. Staaten v. Amerika 85; Berichte d. Kommissärs Barth. Frhr. v. Stürmer aus St. Helena 86; Kaiser Franz I. u. die Napoleoniden 88; Berichte des ersten Agenten Österreichs in d. Ver. Staat. v. A. 91; Reise d. Papstes Pius VI. nach Wien 92; Stellung d. österr. Reg. z. Testamente Napol. Bonap. 93; Pius VI. u. Josef II. 94; Briefe d. Erzherzogin Ma-rie Christine 96; Correspondance secrète entre le comte W. A. Kaunitz-Rietberg et le baron Ignaz de Koch 99; Kaunitz, Phi-lipp Cobenzl u. Spielmanns Briefwechsel 99; Briefe u. Denkschriften zur Vorgesch. d. belg. Revolution 00; Die Reg. Josefs II. in den österr. Niederlanden 00 II; Geh. Korresp. Josefs II. u. s. bevollm. Minist. in

Brüssel, Ferd. Grf. Trauttmansdorff 02; Aus der Zeit Maria Theresias, Tagebuch d. Fürsten Joh. Jos. Khevenhüller-Metsch (mit Grf. Rud. Khevenhüller-Metsch) 07.

Schlitzberger, S., Naturwissenschaft, Mittelschul-Lehrer. Cassel, Westendstr. 10. (Simmershausen $^{18}/_{7}$ 44.) **W:** Standpunkt u. Fortschritt d. Wissensch. in d. Mykologie 81; Beiträge z. Pilzflora f. Cassel u. Umgebg 88; Uns. häufigeren eßbaren Pilze 88, 24. T: 97; Uns. verbreiteten giftigen Pilze 88, 12. Tausd. 01; Uns. verbreit. einheim. Giftpflanzen 92, n. A. 03; D. einheim. Schlangen, Echsen und Lurche 92, 2. A. 03; D. Kulturgewächse d. Heimat m. i. Freunden u. Feinden: Kernobstgewächse 92, Steinobstgewächse 93, Beerenfrüchte 94, Hülsenfrüchte 94, Hülsenpflanzen 95, Getreidepflanzen 97, Kätzchenblüt. Laubholzgewächse 01; Die Kohlpflanzen 03; Eßbare u. die dens. ähnl. gift. Pilze; Pilzküche u. Pilzkultur 06, 15.—18. T.; Der prakt. Blumenfreund 96; Was soll ich dir ins Album schreiben? 97; Illustr. Taschenbuch d. Gift- u. Heilpflanzen 99; (m. Heuck): Hilfsb. f. den naturkundl. Unterr. I: Zoologie 99, II: Botanik u. Mineralogie 99; Ausg. A für gehob. Schulen, B f. Volksschul. 00; Kl. Naturgesch. f. einf. Schulverhältn. 00.

Schliz, Alfred, Anthropologie, Dr. med., K. HofR., Stadtarzt. Heilbronn a. N., Hoheste. 13. (ebda $^{18}/_{9}$ 49.) **W:** Das steinzeitl. Dorf Großgartach 01; D. Bevölkerg d. Oberamts Heilbr., ihre Abstammung u. Entwicklg 99; Fränkische u. alamannische Kunsttätigkeit i. früh. Mittelalter 04. ()

Schlobach, Otto, ✓, Pastor emer. Frankfurt a. O., Huttenstr. 6. (ebda $^{14}/_{8}$ 35.) **W:** Geschichte Finsterwaldes 05.

Schlochauer, Julius, ASW., Red. Berlin SO, Brückenstr. 15/16. (ebda $^{6}/_{8}$ 64.)

Schlögl, P. Nivard, (k.), Orientalistik, D., Prof. d. ✝, Novizenmstr. Cisterzienserstift Heiligenkreuz b. Bad., NÖsterr. (Gaaden b. Mödling $^{4}/_{6}$ 64.) **W:** Geist des hl. Bernhard 98/99 IV; De re metrica veterum Hebraeorum 99; Ecclesiasticus 01; Canticum Canticorum 02; Die Bücher Samuels übs. u. erklärt 04; Libri Samuelis hebraice 05; D. Bücher der Könige u. der Chronik übs. u. erklärt 08.

Schloß, Karl, Ψ, cand. phil. Alzey, Rheinhessen. (Framersheim $^{6}/_{1}$ 76.) **W:** Gedichte 05. **H:** Münchner Almanach 06. *

Schlossar, Anton, Ψ, Kult.- u. Lit.♛, Dr. jur., UBiblioth. Dir. Graz, Nibelungeng. 8. (Troppau $^{27}/_{6}$ 49.) **W:** Junerösterr. Stadtleben v. 100 Jahren 77; Speise u. Trank vergangener Zeiten in Deutschland 77; Erzh. Joh. v. Österr. u. s. Einfluß 78; Cornelia, G. 78; Österr. Kult.- u. Lit.-Bilder 79; Steiermark i. deutsch. Liede 80; Erzh. Joh. Bapt. v. Österr. 80; Erzherz. Joh. im Liede 82; J. G. Seidl 82; Steiermärk. Bäder 83; Kultur- u. Sittenbilder a. Steiermark 85; Histor. u. geogr. Lit. v. Steierm. 86; Steierm. Industrie- u. Gewerbeverein 87; Styrias Huldigung, Festsp. 87; Graz 89; 100 Jahre deutsch. Dichtg in Steierm. 1785—1885 93; Nik. Lenaus Briefe an G. u. Emilie v. Reinbeck 96; Briefwechsel zw. Erzh. Joh. u. Ant. Graf Prokesch-Osten I 98; Vier Jahrhunderte deutsch. Kulturlebens in Steiermark 08. **H:** Joh. R. v. Kalchbergs Gesammelte Schriften 78—80 IV; Deutsch. Volkslied aus Steierm. 81; Deutsche Volksschausp. in Steiermark ges. 91 II; Friedr. Halms Ausgew. Werke 04 IV; Anastasius Grüns Sämtl. Werke 07 X.

Schlossar, Rich., ☉, Dr. jur., Advokaturskandidat. Graz, Zinzendorfg. 23. (ebda $^{29}/_{10}$ 77.) **W:** Durchgerungen, G. 01; Die beiden Freunde, G. 01.

Schlosser, Heinr., Altertumskde. Drunlingen i. Els. (Harskirchen $^{7}/_{4}$ 42.) **W:** D. abgegangene Dorf Trimlingen 03.

Schlosser, Julius v., Kunst♛, Dr. phil., UP., Dir. a. k. k. kunsthistor. Hofmuseum. Wien VIII, Daung. 2. (ebda $^{23}/_{9}$ 66.) **W:** Mod. Märchen 87; Abendländ. Klosteranlage d. frühen MA. 89; Beiträge zur Kunstgesch. 91; Schriftquellen z. Gesch. d. Karoling. Kunst 92; Beschr. d. altgriech. Münzen I 93; Quellenbuch z. Kunstgesch. 94; (m. Prof. D. H. Müller): Die Haggadah von Sarajevo 98; Album der kunstindustr. Slg. d. österr. Kaiserh. 01; D. Kunst- u. Wunderkammern der Spätrenaissance 07.

Schlösser, Rudolf, Lit.♛, Theater♛, Wagneriana, Dr. phil., a. o. UP. Jena, Herderstr. 1. (Elberfeld $^{11}/_{6}$ 67.) **W:** Zur Gesch. u. Kritik v. F. W. Gotters Merope 90; F. W. Gotters Leben u. Werke 94; Vom Hamburger Nationaltheater zur Gothaer Hofbühne 95; Rameaus Neffe 00. **H:** Goethe-Diderot, Rameaus Neffe u. Versuch üb. d. Malerei (W. G.-A. 45) 00; Kleist, Prinz v. Homburg 03; Brachvogel, Narciß 07. **Ue:** Gobineau, D. Tänzerin von Scheuracha, N. 04.

Schloz, Emil, geschichtl. Roman, Notar. Faurndau-Göppingen i. Wrtt. (Baltmannsweiler $^{27}/_{12}$ 61.) **W:** Was die Tannen rauschen, Schwarzwaldgesch. 93, 4. A. 95; Der Kampf um die Stettenburg oder die Hohenloher u. Graf Eberhard im Bart, hist. R. 97; Schwabenalb, Hist. u. Sagen 97.

Schlözer, Leopold (Ludwig) von, ⚔, Erz., **Ue:** FER, Major im Husaren-Rgt. Kg. Wilhelm I. Bonn a. Rh. (Stettin $^{6}/_{2}$ 63.) **Ue:** M. Maeterlinck: D. Blinden 96, 2. A. 02; Der Eindringling 97, 2. A.

1. V: Beiträge z. Kenntnis der türkisch. rmee: I Ursprung u. Entwicklg d. alt- irk. Heeres 00; II D. türk. Heer im 19. ahrh. 01; Lehm op! Manöverskizzen 02; nneres Leben, 1. u. 2. A. 06.

Schlumberger, Joh. v., ☆, Lic. jur. et Dr. l. c.) phil., WGR., Exz. Gebweiler Els. (Mühlhausen $^{23}{}_{2}$ 19.) V: Seraphin ietlers Chronik des Klosters Schönen- enbach 87; Dominikanerchronik v. Geb- eiler 98.

Schlüren, Erwin (Karl Friedrich), PA., ozіologie, ♀, ☆, ♐, ♆, ♅, ⁄, Kritik, e: GLFEl. Heilbronn a. N., Wil- elmstr. 101. (Stuttgart $^{18}{}_{8}$ 58.) V: Post- narchie im Deutschen Reiche 86; Die Tü- inger Hohenstaufen (m. anderen) 03.

Schlüter, Wolfgang, Germanistik, Dr. hil., UBiblioth., KollegR. Dorpat, Rühlenstr. 11. (Hannover $^{9}{}_{8}$ 48.) V: Die it dem Suffixe ja gebildeten deutsch. omina 75; Meister Stephans Schach- nch u. Glossar dazu 84/89; Untersuchgn Gesch. d. altsächs. Sprache I 92; Altsächs. eil der Laut- u. Formenlehre d. altgerm. ialekte, hrsg. v. Dieter 90. ()

Schmädel, Joseph Ritter v., VB., PA., rchitekt. Teilhab. d. Fa. Meisenbach, Rie- rth & Co., Kgl. Bayr. Wirkl. Rat. München, Heßstr. 6. (Regensburg $^{10}{}_{1}$ 47.) ()

Schmahl, Arthur (Pf. Arturs), ⁄. Wien, Czerning. 14. (ebda $^{24}{}_{11}$ 81.)

Schmal, Adolf (Pf. Filius), VB., CC., Sport, Reiseschild., Humor, Red. d. „N. W. Tagebl.", MitHrsg. d. „Allgem. Auto- obil-Ztg". Wien I, Rotenturmstr., Steyrerhof. (Dortmund $^{18}{}_{9}$ 72.) V: Hand- uch des Motorradfahrers 04; Ohne Chauf- eur 07.

Schmalz, J. Herm., lat. Grammatik, Dr. phil., GHofR., Dir. d. Bertholds- ymn. mit Lehrauftrag f. lat. Sprache . d. Univ. Freiburg i. B., Berthold- r. 41. (Eisenthal $^{5}{}_{6}$ 46.) H: Krebs, Anti- barbarus d. lat. Sprache, 7. A. 06/07 II. ()

Schmarsow, Aug., Kunst☆, Dr. phil., .UP., GHofR., Dir. d. kunsthistor. Institt. eipzig, Bismarckstr. 1. (Schildfeld $^{26}{}_{5}$ 3.) V: Leibniz u. Schottelius 77; Rafael u. Pinturicchio in Siena 80; Pinturicchio in om 82; Melozzo da Forli 86; Donatello 6; G. Santi d. Vater Rafaels 87; S. Martin v. Lucca u. d. Anfänge d. toskan. Skulptur im MA. 89; Die Kunstgesch. an uns. Hochschulen 91; Bildwerke d. Naum- urger Domes 92; Wesen der architekt. Schöpfg 93; Masaccio-Studien 95/99 V; Beiträge zur Ästhetik der bild. Künste: I ur Frage nach dem Malerischen 96, II Barock u. Rokoko 97, III Plastik, Malerei . Reliefkunst 99; Uns. Verhältnis zu den ild. Künsten 03; Grundbegriffe d. Kunst- issenschaft am Übergang vom Altertum zum Mittelalter kritisch erörtert u. in syste- mat. Zusammenhange dargest. 05. H: Fr. Albertini, Opusculum de mirabilibus no- vae urbis Romae 86; Ital. Forschgn zur Kunstgesch. 90; Meisterwerke deutsch. Bildnerei d. MA. 92; Festschr. zu Ehren d. Kunsthistor. Institt. in Florenz 98.

Schmasow, Alfred, ☉, Regiss. d. „Ber- liner Theater". Berlin SW, Johan- niterstr. 15. (ebdā $^{5}{}_{1}$ 63.) V: Der Ret- tungsball; In der Kantine; Kasernen- schwänke; D. Erbtante; D. Schnapsteu- fel; Ein alter Sünder; Kaiserwetter 94; J. Loreley-Fels. 94; Schlaraffen-Humor, Orig.-Deklamatorium 95; Mod. Jung- frauen 97; Majestät kommt 97; Lachende Gesichter, Deklam. 00; Ich bin e. Preuße! 01; E. gerissʼner Schwiegersohn 02; Ränke u. Schwänke, Dekl. 04; Hans in allen Gas- sen 01; D. Herbstparade 05; Das Mädchen aus d. Fremde 06; Die Tanzhusaren 06; Die drei Freiwilligen 06. ()

Schmeckebier, Hedw., s. Erlin, Hedw.

Schmeding, Otto Herm. Friedr., ♐, Dr. phil., Prof., RGLehr. a. D. Duisburg, Friedr. Wilh.-Str. 59. (Altenhundorf $^{8}{}_{10}$ 24.) V: 3 Monate in Rom 67; Zur Frage der formalen Bildg 82; Klass. Bildg in d. Gegenw. 85; Aufenthalt d. Neuphilologen u. die Studien mod. Sprache i. Ausld. 89; Bedeuten v. Goßlers geg. d. Aufhebg des Gymnasialmonopols 90; Die neuest. For- schungen über d. klass. Altertum 97; Zum 100. Geburtstage Dr. E. Benekes 98. ()

Schmeißer, Felix, Erz., Nov., Skizze, ♅, Journalistisches, Buchhändl. Schleswig, Lollfuß. (Rödemis bei Husum $^{19}{}_{4}$ 82.) *

Schmeisser, Karl, ▲, Berghauptm. u. ObBergamtsDir. Breslau. (Siegen $^{16}{}_{10}$ 55.) V: Über Vorkommen und Ge- winnung d. nutzb. Mineralien in d. süd- afrik. Republik (Transvaal) unt. bes. Be- rücks. d. Goldbergbaues, 2. A.; Die Gold- felder Australiens.

Schmekel, August, ∴, Dr. phil., a.o. UP. Greifswald, Burgstr. 35. (Jast- row i. WPr. $^{29}{}_{10}$ 57.) V: De Ovidiana Pythagorae doctrinae adumbratione 83; Die Philosophie d. mittleren Stoa 92; Forschungen zu den Quellen des Sextus Empiricus 06.

Schmeltz, Johs. Dietrich Eduard, Ethno- graphie, Dr. phil., Dir. d. ethnogr. Reichs- mus., Red. d. „Internat. Archivs f. Ethno- graphie". Leiden, Rapenburg 69. (Hamburg $^{17}{}_{5}$ 39.) V: Die ethnogr.-an- throp. Abteilg d. Museums Godeffroy (m. Dr. Rud. Krause) 81; Ethnogr. Beschrij- ving van de Noord en Noordwestkust van Nederl. Nieuw Guinea (m. F. S. A. de Clercq) 93; Ethnogr. Musea in Midden- Europa 96; Ethnogr. Album d. Kongo- beckens 01.

Schmelzer, Fritz, ✉, Sozialpolitik, Gen.-Dir. d. Deutsch. Privatbeamten-Vereins. Magdeburg, Adelheidring 21. (Preuzlau $24|_3$ 72.) **V:** D. Einführung d. Befähigungsnachweises im Baugewerbe 04; Tarifgemeinschaften, ihre wirtschaftl., sozialpolit. u. juriſt. Bedeutung 05, 2. A. 06; Durch Staatshilfe zur Selbsthilfe, Beitrag z. Pensionsversicherung der Privatbeamten 06; Tarifverträge zw. Arbeitgebern u. Angestellten 07. *

Schmertosch v. Riesenthal, Rich., ♔, Genealogie, Dr. phil., RealGObLehrer. Leipzig, Dresdnerstr. 39II. (ebda $18|_1$ 64.)

Schmich, Karl, klass. Ψ, Dr. phil., Lehramtspraktikant a. Friedrichsgymn. Freiburg i. B., Jacobistr. 50. (Stuttgart $29|_1$ 77.) **V:** De arte rhetorica in Musonii diatribis conspicua 02. ( )

Schmid, Alois v., (k.), ⁂, ✝, D., o. UP., erzbisch. geistl. R., päpstl. Hausprāl., Kgl. GRat. München, Schellingstr. 22. ($22|_{12}$ 25.) **V:** Bistumssynode 50/51; Entwicklungsgesch. d. Hegelschen Logik 58; Wissenschaftl. Richtgn a. d. Gebiete d. Katholizismus 62; Wissenschaft u. Autorität 68; Untersuchgn üb. den letzten Gewißheitsgrund d. Offenbarungsglaubens 79; Erkenntnislehre 90 II; Apologetik 00.

Schmid, Alois, Nov., ⁄, M. d. R. Zaumberg b. Immenstadt i. B. (ebda $2|_6$ 54.) **V:** Bilder aus dem Allgäu, Erz. 88/95 III. ( )

Schmid, Andreas, (k.), ✝, D., o. UP., päpstl. Hausprälat. München, Ludwigsstr. 19. (Zaumberg $9|_1$ 40.) **V:** Christl. Altar u. s. Schmuck 71; Gesch. d. Georgianums in München 94; Zeremoniale für Priester, Leviten u. Minister. 96, 3. A. 06; Relig. Sinnsprüche 99; D. Kirchengesang nach den Liturgikern d. MA. 00.

Schmid, Anton, Handelswissensch., k. k. RegR., Vize-Dir. des k. k. österr. Handelsmuseums, o. P. an d. Export-Akademie d. k. k. österr. Handels-Museums, a.o. P. an der k. u. k. Konsular-Akademie. Wien IX/2, Eisenq. 26. **V:** Wechselkunde 99; D. Reformen a. d. Gebiete d. kommerz. Unterrichtswesens in Österr. u. d. Lehrerbildg 00; D. amerik. Buchhaltg 01, 2. A. 06; D. Übungs-(Muster-)Comptoir 01; Stipendien an Kaufleute als Mittel zur Förderg des Außenhandels 02; D. Handelshochschulen am Beginn d. 20. Jahrh. 04; Die Förderung d. Außenhandels I 04, II 05.

Schmid, P. Bernard, (k.), OSB., qu. Stiftsbibl., Jubilar. Scheyern i. Oberbayern. (Regen $19|_9$ 28.) **V:** Lehrbuch d. kath. Moraltheol. 68, 2. A. 78; Prompt. Bened. 72; Grundlinien d. Patrologie 79, 6. A. 04; Prakt. Teichwirt, 2. A. 91; Armand Jean le Bouthillier de Rancé 97; Das Buch d. Sprüche Salomons 98; Das Buch Tobias, erkl. 99; Der heil. Orseolo Doge von Venedig u. Benediktiner i Cuxa 01; Leben der heil. Klara 05. ( )

Schmid, Caroline, s. Fasser, Caroline

Schmid, Frau Cordula, geb. Wöhler (Ps. Cordula Peregrina), (k.), ♀, Erz Schwaz i. Tir. (Malchin $17|_6$ 45.) V Gesch. d. hl. Notburga 76; N. Gebhardbuc 78; Weg nach Golgatha 78, 5. A. 02; Au d. Sillberg 79; Kirchenjahr in Liedern 79 Anna, Erz. 80; Krippe u. Altar 80, 6. A 02; Was d. ewige Licht erzählt 85, 14. A 02; Stücklein Volksleben aus d. Tiroler bergen 87; Kath. Haus- u. Herzensleben 88; Lilie des heil. Antonius, Sonntagskind, Vinzenzius u. Paula, Erzn. 89 Wahre Volksbeglückg, Betrachtg, Gebe u. Lied f. d. christl. Arbeiterstand 89; Se raph. Vergißmeinnicht 90; D. gottgeweiht Monat 91, 2. A. 02; Friedhofblüten 92 Mairosen 97; Aus Lebens Liebe, Lust u Leid 97, 2. A. 02; Weihnachtsabend 97 Himmelsflug u. Erdenfahrt 98; Christkindleins Weihnachtsgruß an frohfromme Kinderherzen 99; Totenblumen 99; St Kreseentia-Büchlein, 3. A. 02; Osterbil der 03. ( )

Schmid, F. R., s. Wallberg, Max.

Schmid, Franz, (k.), Dogmatik, ⁂, D. Dr. phil., Prof. Brixen. (Terenten $5|_{10}$ 44.) **V:** De inspirat. Bibliorum 85; Salutio casuum 86/93; Quaest. selectae ex Dogmatica 91; Christus als Prophet 92; D. Wirksamkeit d. Bittgebetes 95; D. Sakramentalien 96; Die außerord. Heilswege 99; D. Unsterblichkeits- u. Auferstehungsglaube in d. Bibel 02; D. Fegefeuer 04; D. Seelenläuterung im Jenseits 07.

Schmid, Franz, (k.), ✝, Pfr. u. Bezirksschulinsp. Neudingen. (Spaichingen $3|_6$ 63.) **V:** Haushaltungskunde 99, 4. A. 06; Rechenbuch f. Mädchen-Fortbildungsschulen 02. **H:** Klaus, Predigten, 2. A. 04 IV.

Schmid, Friedr., ✉ u. Finanzwes., ⁄, Generalsekr.-Stellv. d. Östr.-ung. Bank. Wien I, Landhausg. 4. (Preßburg in Ung. $23|_7$ 54.) **V:** D. Genossenschaftssystem Schulze-Delitzsch u. Raiffeisen 88; D. Agioreserve d. Österr.-ung. Bank 98.

Schmid, Georg (Ps. Hans Freimann), ✉, ✉, **Uc:** EF, Reallehr., Red. d. „Schwz. Volksfrd.". St. Gallen, Rosenbergstr. 85. (Flawil $16|_5$ 48.) **V:** Hilfslehrmittel f. d. Sprachunterr. 76; Welches ist d. beste Primarschulorganisat.? 78; Wirtschaftswes. d. Schweiz 81; Volkswirtsch. Bedeutung d. Eucalypten 86; Stiefkinder d. Familie u. der Schule 88; Annoncen u. Reklame 92; Kleinkindererziehg: Taschenb. f. Freunde d. Friedens 90; Die Fortschritte d. Friedensidee auf d. Gebieten d. Unterr. u. d.

Erziehg vom vorschulpflichtigen Alter bis zur akadem. Stufe 01.

Schmid, Georg, altklass. Ψ u. ⚷, Dr. phil., Staats-R., Ob-Lehr., Tutor am Kais. Histor. philol. Institut. St. Petersburg, Universitätsquai 11. (Göppingen $^{2}/_{8}$ 36.) **W:** Syntax der griech. Sprache f. d. Schule 70; Gesch. der russ. Mittelsch. für Knaben 76/86, d. russ. Mädchenschulwesens 86; Homers Odyssee mit Anmerkungen, Bd. I—IX (russ.) 78 f.; Reform d. russ. Universitäten 84; Gesch. d. Erziehg, Bd. II—V, 3. 89/02. ()

Schmid, Giuf. (Pf. Ferrari), **Ue:** IS, Red. d. „Settimana". München, Neufurmstr. 2 II. (Rom $^{28}/_{10}$ 42.) **W:** Gramm. tedesca ad uso degli Ital. 72, 7. A. 06.

Schmid, Heinrich, DÖSchG., ❁, k. k. Prof. d. Staatsgewerbeschule. Wien IV, Schaumburgerg. 20. (Waidhofen a. d. Ybbs $^{7}/_{7}$ 55.) **H:** Steinmetzarbeit i. Hochbau I 88, 2. A. 00, II 95; D. natürl. Bau- u. Dekorationsgesteine 96, 2. A. 05; D. österr.-ung. Marmore u. Alabaner 97; Österr. Steinbrüche (m. Prof. A. Hanisch) 01; Lehrbuch d. Materialienkunde f. Maurer- u. Steinmetzen 04. ()

Schmid, Johann B., (k.), Lokal☆, Kooperator. Au bei Freising. (Thannhühl i. Opf. $^{5}/_{3}$ 75.) **W:** Gesch. d. Marktes Au 07.

Schmid, Jos. (k.), ☆, Dr. phil., Stadtpfr. u. Dekan. Ravensburg. (Dischingen i. Wtt. $^{7}/_{3}$ 53.) **W:** Personen-, Orts- u. Sachreg. z. Tüb. Theol. Quartalschr. 95.

Schmid, Joseph, Chronologie, Bibliogr., Dr. theol. et phil., Stiftsdekan. Regensburg, Dreikroneng. G 49. (Altenstadt a. Iller $^{26}/_{10}$ 53.) **W:** Die Osterfestberechnung auf den brit. Inseln v. 4./8. Jh. 04; Die Osterfestfrage auf dem ersten Konzil von Nicaea 05; Die Osterfestberechnung in der morgenländ. Kirche vom I. allg. Konzil z. Nicaea bis z. Ende des 8. Jh. 07: Die Handschriften u. Inkunabeln der Bibliothek des Kollegiatstiftes zur Alten Kapelle in Regensburg 07. *

Schmid, Jos. (Pf. Jos. Schmid-Braunfels), ⚇, ♆, **Ue:** Tsch, Magistratsbeamt. Wien X, Favoritenstr. 61 u. Braunsifen i. Mähr. (ebda $^{29}/_{11}$ 71.) **W:** Bei der Mutter drhäm, Erz. in schles. Mundart 03: Der Freihof, Sch. 04; De Noppersder u. and. Gesch. in schles. Mundart 06.

Schmid, Max, Kunst☆, Dr. phil., ÖSchV. Aachen, Viktoriaallee 14. (Weimar $^{3}/_{10}$ 60.) **W:** D. Geburt Christi in bild. Kunst 90; Meisterwerke d. dekorat. Skulptur im Trocadero 95; A. Rethel 97; Allg. Kunstgesch. 98; M. Klinger 99, 3. A.; E. Aachen, Patrizierhaus d. 18. Jahrh.; Goeler-Schmid, Grundr. d. Kunstgesch.; Kunstgesch. d. 19. Jahrh. I 01, II 06.

Schmid, Otto, PA., Prof., Musikref. am Kgl. Dresdn. Journ. Dresden-A., Struvestr. 38 III. (ebda $^{6}/_{5}$ 58.) **W:** Th. Koschat 87; Ed. Kretschmer 90; Mary Krebs 92; Bunte Blätter 93; Musik am sächs. Hof 98; Franz Tuma u. d. böhm. Altmeisterschule Czernokorskys 01; Festschrift d. Tonkünstlervereins z. Dresden 01; Das geist. Band i. Mozarts Schaffen; Michael Haydn 06; Gesch. d. Dreyssigschen Singakademie 07.

Schmid, Paul, VB., ☆, RA. Berlin SW, Friedrichstr. 248. (Weimar $^{28}/_{10}$ 61.) **W:** Die Gesetze z. Schutz des gewerblichen Eigentums 97; Die Entwicklung des Geschmacksmusterschutzes in Deutschland 96; Der Schutz d. gewerbl. Urheberrechte des In- u. Auslandes 99; Warenzeichenrecht u. unlauterer Wettbewerb nach d. Gesetzgebung aller Länder 99; Gesetz betr. die Patentanwälte 00; Der gesetzliche Schutz der Fabrik- u. Geschäftsgeheimnisse 07.

Schmid, Ulrich, Kultur- u. Kunst☆, Dr. phil. München, Kaiserstr. 47. (Niederrieden $^{4}/_{7}$ 76.) **W:** St. Ulrich, Bischof von Augsburg 01; Otto v. Lonsdorf, Bischof zu Passau 03 (Nachtr. in Studien und Mitteilgn aus d. Bened.- u. Cist.-Orden, Jahrg. XXIV); Kirchl. Verordnungen d. Passauer Bischöfe Otto v. Lonsdorf und Wichard v. Perchtoldsdorf 04; Traditionen an die Kirche St. Veit-Gölsen 04; Kirchen- u. profanhist. Mitteilgn aus ital. Archiven u. Bibliotheken 05; Agnes die Bernauerin u. Herzog Albrecht III. d. Gütige 06; Die Schlacht bei Hoflach-Alling (1422) u. ihr Denkmal 06; Das Einhorn u. s. Bedeutg in der Kunst 05; Der Löwe als Sinnbild in der Kunst 06; Der Drache als Sinnbild in der Kunst 07; Das Chorgestühl in der St. Martinskirche zu Memmingen 07; D. Tagebuch des b. Landpfarrers Michael Gotzmann 1480—1525 07. **H:** Walhalla, Bücherei für vaterländ. Gesch., Kunst und Kulturgesch. I 05, II 06, III 07, IV 08.

Schmid, Wilh., Ψ, Dr. phil., o. UP. Tübingen, Hirschauerstr. 3. (Künzelsau $^{24}/_{2}$ 59.) **W:** Attieismus in s. Hauptvertret. v. Dionysius v. Halikarnaß b. a. d. zweiten Philostratus 87/96 IV, Registerband 97; Kulturgesch. Zusammenhang u. Bedeutg d. griech. Renaissance in d. Römerzeit 98; Z. Gesch. d. griech. Dithyrambus 01; Verzeichnis d. griech. Handschriften der Kgl. Univ.-Bibliothek zu Tübingen 02.

Schmid-Braunfels, Jos., s. Schmid, Jos., Wien.

Schmid-Breitenbach, Frz., ASV., ⚇. München, Schwanthalerstr. 81 I. (ebda $^{17}/_{8}$ 57.) **W:** Stil- u. Kompositionslehre f. Maler 03.

Schmidinger, Josef Michael, (k.), AV., ⚷, Red. d. „Raphael". Donauwörth.

Berger-Vorstadt 276 1/6. (Gaißau i. Vorarlberg 24/12 60.) W: Eine Gräfin als Vorbild f. bürgerl. Frauen 95; Poetischer Primizstrauß 96; Pro Ecclesia et Pontifice 01, 2. A. 02.

Schmidkunz, Haus (Pf. Haus Isarius), BP., PA., ⁂, 🏛, insbes. Hochschul🏛, Dr. phil. Berlin-Halensee, Joachim-Friedrich-Str. 6. (Wien 7/2 63.) W: Analyt. u. synthet. Phantasie 89; Üb. d. Abstraktion 89; Psychol. d. Suggestion 92; Hypnotismus in gemeinfaßl. Darstellung 92; Die Ausbildung des Künstlers 07; Einleitung in die akadem. Pädagogik 07. H: Gegen d. Materialismus 92; D. Hume 93, 2. A. 03; Mitt. d. Verb. f. Hochschul-Pädag. 99.

Schmidl, Josef, ⚖, Dr. jur., Hof- u. Ger.-Adv. Wien I, Hohenstaufeng. 7. (ebda 25/6 52.) W: Das österr. Urheberrecht an W. der Lit., Kunst u. Photogr. 06. ( )

Schmidl, Frau Marie, ⚇. Wien XIX, Colloredostr. 31. (ebda 24/10 58.) W: Helmbrecht, Vst. 00; Der Tag von Lützen, Einakter; Der ungerechte Richter, Dr. 06.

Schmidlin, Joseph, (k.), Kirchen♛, D., Dr. phil., UDoz. Münster i. W. (Klein-Landau 29/3 76.) W: Fachschriften. (*)

Schmidt, Adolf, Lit.♛, Bibliograph., Dr. phil., Hofbiblioth.-Dir. Darmstadt, Heidelbergerstr. 12. (ebda 27/12 57.) W: Baron Hüpsch u. s. Kabinett, Beitrag z. Gesch. d. Hofbibliothek u. d. Museums zu Darmstadt 06.

Schmidt, Alexander, s. Olinda, Alex.

Schmidt, Arthur, Kirchen♛, D., evang. Pfr., Hrsg. d. „Evang. Kirchenzeitg für Österreich". Bielitz i. Öst.-Schles., Kirchplatz 5. (Teschen 30/6 66.) W: D. Evangelium in Gablonz u. Umgebung; Das Evangelium in Trautenau u. Umgebung; Die Festtage in Bielitz 00; Die evang. Bewegung in Österreich u. ihre römischen Gegner 05; Reformation u. Gegenreformation in Bielitz 07; viele Predigten u. Gelegenheitsschriften.

Schmidt, Arthur, ⚖, Dr. jur., o. UP., GJustR., Mitgl. d. I. Kammer der Landstände u. des Großh. Verwaltungsgerichtshofs. Gießen, Lonystr. 18. (Leipzig 20/5 61.) W: Grundsätze üb. den Schadenersatz in den Volksrechten 85; Recht des Überhangs und Überfalls 86; Echte Note 88; Kirchenrechtl. Quellen des Großh. Hessen 91, mit Ergänzungsh. 95; Austritt aus der Kirche 92; D. gesch. Grundlagen des Bürgerl. Rechts im Großh. Hessen 93; Medizin. aus deutsch. Rechtsquellen 96; Ehescheidung u. richterl. Ermessen 00; Familienrecht des BGB. 07.

Schmidt, Aug., ⚇, 𝒻, Postamtsdir. a. D. Nürnberg, Theresienstr. 14. (Windsbach 7/5 34.) W: Süd u. Nord, Sgsp. 75; Krank am Herzen, Dr. 76; Schulden, Sch. 79; Jubiläum, Lsp. 81; Anno 1801, Vst 82; Berelinde, Tr. 83; Romane: Alexie 81, Latschenhof 83, Anno 1801 84, Zwei um Einen 85, Malers Tochter 87, Ehre Gebot 88, Erste Kuß 89, Alte Liebe 99, Ein Ausstand 92, Seelenwandergn 93, Sigmund v. Birken 94, D. Pflegekinder 96, Feldpostlerlebnisse 97, Sachsen i. Tirol 00; Knödel u. Schwammerling, Hum. 94; Die Extra'n, Hum. 95; Mütter, R. 03.

Schmidt, Bernh., klass. Ψ, Lit.♛, Dr. phil., o. UP., GHofR. Freiburg i. B., Stadtstr. 20. (Jena 30/1 37.) W: De emend. Senecae tragoed. ratione 60; Observat. crit. in Senecae trag. 65; Volksleben der Neugriech. u. d. hellen. Altert. 71; Griech. Märchen, Sagen u. Volkslieder 77; Thorfrage in d. Topogr. Athens 79; Begriff u. Wesen d. klass. Philol. 79; Catulli carmina 87; Korkyräische Studien 90; Die Insel Zakynthos 99. ( )

Schmidt, Berthold, ♛, Dr. phil., Fürstl. Reuß. ArchivR. Schleiz, Reuß j. L. (Ilmenau 12/1 56.) W: Arnold v. Quedlinburg u. d. ältesten Nachrichten z. Gesch. d. Reuß. Hauses 83; Urkundenbuch d. Vögte v. Weida, Gera u. Plauen 85/92 II; Burggraf Heinrich IV. zu Meißen 88; Reiseerinnerungen Heinrich Reuß, Posthumus (1593/1616) 90; Gesch. d. Klosters Cronschwitz 92; Das Reuß. Wappen u. d. Reuß. Landesfarben 92; Zerstörg d. Stadt Gera 1450 94; Graf Heinr. XXVI. Reuß-Ebersdorf 96; Graf Heinrich VI. Reuß ä. L. 97; Geschichte d. Geschlechts v. Maltzan u. v. Maltzahn I 1 (Stamm- u. Ahnentafeln) 00; D. Herrschaft Schleiz bis zu ihrem Anfall an d. Haus Reuß 01; Dr. Julius Alberti, e. Lebensbild 03; Die Reußen, Genealog. des Gesamthauses Reuß 03. H: A. H. Franckes Briefe an den Grafen Heinrich XXIV. j. L. Reuß zu Köstritz usw. (m. O. Meusel) 05; Die Ausgrabung im Kloster Cronschwitz 06. ( )

?Schmidt, C. W., ⚇, Ψ, Dramaturgie, Ästh., ⁂, Kritik, 𝒻, Ue: FEGälisch, Dr. phil., Red. d. Jahrbuches „Deutschlands Welthandel". Berlin-Wilmersdorf, Augustastr. 58. (Frankfurt a. M. 2/5 67.) **Bühnenbearb:** Räuber 02; Kaufmann v. V. 02; Hamlet 03; Othello 03; Don Karlos 04. H: Benedix, Haustheater 04/06 XII. W: Wesen der Kunst 04; Antigone, Trilogie (m. Hugo Schoeppl) 04; Beatrice Cenci, Tr. (m. Hugo Schoeppl) 05.

Schmidt, Curt Wilh. (Pf. Victor Helling, f. sächs. Dialektsachen Carlo), ASV., Humor, Ψ, Offizier z. D., Dresden N., König Albertstr. 26 I. (Freiberg 27/1 75.) W: Spindel u. Schwert, G. 99; Monte Carlo 00; D. Fähnrich 02, 2. A. 03; Der Zauberpfeifer, Erz. 07.

Schmidt, P. Edm., (k.), OSB., Kirch.♛.

Lektor d. Philos. u. Theol. Metten, N.-Bay. (Limburg a. L. $^{20}_{11}$ 44.) **Ue:** Regel d. hl. Benedikt 91, 3. A. 02. **H:** Regula s. Bened. iuxta antiq. codices recognita, krit. Ausg. 80, Handausg. 92.

Schmidt, Frau Elisabeth, ASV., ✓. Leipzig, Weststr. 4. (Eisleben $^{17}_{10}$ 57.) **B:** Bismarcklieder 95; Gern gesehene Gäste 96; Jubelsang u. Feierklang 97; In der Sprechstunde od. d. falsche Ärztin, Sgsp. 00; Sammlerinnen von heute, Sgsp. 01; Dein Heiland lebt, Ostermotette 01; Der Geist d. Herrn geht durch d. Welt, Pfingstmotette 01; Sie wollen geschieden sein, Sgsp. 02; Weihnachten in d. Waldhergerge, Märchensp. 03; Bäcker Klippchen als Garçon, Lsp. 03; Ein Glückstag in Tirol, Sgsp. 04; Veilchenblätter, G. 06; Die Reise in das Wunderland, Weihn.-Festsp. 06; Der gute Nikolaus 06; Bei d. Puppentante, Kinder-Sgsp. 06; Miezes Verlobung, Lsp. 07; D. Jugendmühle, Sgsp. 08.

Schmidt, Emil, ♔, ◍, ✓, Dr. phil., Just.-Prof., Wirtl. StaatsR., Exz. St. Petersburg, Wassili-Ostrow, 16. Linie 11. (Berlin $^{12}_{7}$ 41.) **B:** Schwed.-sächs. Bündnis v. ^{9}1631 69; Expedit. geg. Chiwa i. Jahre 1873 74; Die St. Petersburger Liedertafel 1840—1890, Festschr. 90.

Schmidt, Erich, Lit. ♔, Dr. phil., o. UP., GRegR., Präsident der Deutsch. Goethegesellschaft, MitHrsg. v. „Quell. u. Forsch. z. Sprach- u. Kulturgesch. d. german. Völker", „Palästra", „Weim. Goethe-Ausg.", „Schrift. d. Goethe-Gesellsch.". Berlin W, Augsburgerstr. 57. (Jena $^{20}_{6}$ 53.) **B:** Heinmar v. Hagenau u. H. v. Rugge 74; Richardson, Rousseau u. Goethe 75; H. L. Wagner, 2. A. 79; Lenz u. Klinger 79; Beiträge z. Kenntnis der Klopstockschen Jugend-Lyrik 80; Lessing, Gesch. s. Lebens u. s. Schriften 84/92 II, 2. A. 99; Charakteristiken 86/00 II. **H:** Goethes Faust in urspr. Gestalt 87, 6. A. 05; Lessings Volontaire-Übersetzg 92; Goezes Streitschriften gegen Lessing 93; Uhlands Gedichte 98; Goethes Faust 03/06 (Cottasche Jubil.-Ausg.); Schillers Jugenddramen (Cottasche Säkular-Ausg.) 05; H. v. Kleists Werke (m. Minde-Pouet u. R. Steig) 01/05.

Schmidt, Erich, ♔ der Provinz Posen, Dr. phil., Prof., GOblehrer. Bromberg, Töpferstr. 20. (Lobsens, Kr. Wirsitz $^{12}_{10}$ 61.) **B:** Gesch. d. Deutschtums im Lande Posen unt. poln. Herrschaft 04. ( )

Schmidt, Ernst, ⚗, Pharmazie, Dr. phil., o. UP., GRegR. Marburg i. H., Roserstr. 13. (Halle a. S. $^{13}_{7}$ 45.) **B:** Ausführl. Lehrb. d. pharmaz. Chemie 80/01; Anleitg z. qualit. Analyse 85/06.

Schmidt, P. Expeditus (Pf. P. Fr. Reginaldus, A. Lignis), ASV., Lit. ♔, Kritik, OFM., Dr. phil. München, St. Annastr. 12. (Zittau $^{3}_{7}$ 68.) **B:** Blüten vom Stamme d. Kreuzes 95; D. Bühnenverhältnisse d. deutsch. Schuldramas im 16. Jahrh. 03; Ein Spiel v. verl. Sohne am Pfalz-Zweibr. Hofe 06; Gesch. d. dramat. Kunst in Deutschland 08. **H:** Analecta Germanica (m. Friedrich Wilhelm) 06; Pocci, Lustiges Komödienbüchlein, Auswahl II (m. K. Rózycki) 07.

Schmidt, Ferdinand Jakob, ⁂, Dr. phil., Dir. der Margaretenschule. Berlin, Ifflandstr. 11. (Metlach $^{20}_{12}$ 60.) **B:** Herders pantheistische Weltanschauung 88; Das Lebensideal Karl Christian Plancks 96; Grundzüge der konstitutiven Erfahrungsphilosophie 01; Zur Wiedergeburt des Idealismus 07.

Schmidt, Fritz, Photograph, ThSchP. Karlsruhe i. B. (Breslau $^{9}_{9}$ 61.) **B:** Kompendium d. prakt. Photogr. 91, 10. A. 05; Photogr. Fehlerbuch I 95, 2. A. 01, II 99, 2. A. 03; Photogr. Vademecum 00; Leitf. d. Momentphotographie 02.

Schmidt, Georg, Genealogie, Heraldik, Ortsꝛ, Prähistorie, ✝, Dr. phil., Pastor a. D. Halle a. S., Bernh. Str. 30. (ebda $^{22}_{3}$ 38.) **B:** Bibelfestpredigt 71; Missionsfestpredigt. 74; Die Familie v. Bismarck 88; D. Familie v. Zabeltitz 88; D. Familie v. dem Borne 88; Urkundenb. dieser Familie 89; Die Familie v. Dechen 90; Geschichtliches u. Vorgeschichtl. v. Merseburg 90; Urkundenb. d. Fam. v. Klitzing 91; D. Fam. v. Wuthenau 93; Burgscheidungen 94, 2. A. 99; Ahnentafeln der Gr. v. der Schulenburg-Vitzenburg u. d. Familie v. Senfft-Pilsach 95; Gräfl. Fam. v. Hohenthal 96; Stammtafel d. Fam. v. Wulffen (Haus Reindorf) 95, dto. (Herzogt. Magdeburg) 96; Ahnentafeln der Familien Gr. Pfeil, Gr. Törring, Gr. Schaffgotsch, Gr. Seherr-Thoß 92; Schönhausen u. die Familie v. Bismarck 96, 2. A. 98; Stammtafeln u. Wappen des Geschlechtes v. d. Schulenburg 97; Stammtafeln d. Fam. v. Wulffen (Lebus) 97; Geschl. v. d. Schulenburg 99; Stammtaf. d. fürstl. u. erbgräfl. Hauses Lippe (Schaumburg-Lippe) usw. 00; Stammtafel d. Fam. Chüden 01; Gesch. d. Fam. v. Klitzing 03; Ahnentafeln d. Fam. v. Helldorff 04; Die Fam. v. Zimmermann 05; Die Fam. d. Frhrn. v. Manteuffel (Niederlausitz) 05; D. Fam. v. Klitzing, Bd. III 06. ( )

Schmidt, Georg, ASV., ✓, Jagdliches, Humoreske, Dr. phil., ObLehr. Lübeck, Antoniistr. 19. (Bremen $^{13}_{5}$ 66.) **B:** Clavigo, Studie 93.

Schmidt, Georg B., Chirurgie, Dr. med., a. o. UP. Heidelberg, Hauptstr. 92. (Leipzig $^{18}_{3}$ 60.) **B:** Über die Geschwülste der Brustdrüse 88; Beiträge z. Galleu-

blasenchirurgie 96; Lehrb. d. Chirurgie I. Allg. Teil 01.

Schmidt, Gerhard, ∩, Dr. phil., o. UP. Königsberg i. Pr., Steindamm 6. (London $^{5}/_{7}$ 65.) **V:** Lehrbuch der Differential- u. Integralrechnung (m. Lorentz) 00, 2. A. 07; Die Kathodenstrahlen 04, 2. A. 07.

Schmidt, Gust. (Pf. früher Gust. Bärwinkel). Berlin W 15, Uhlandstr. 45. (Leipzig $^{29}/_{5}$ 72.) **V:** Bebelsburg 91; Prax. des Zeitschriften-Verlegers 98, 2. A. 99; Zeitungs-Verleger 99, 2. A. 00; Vermehrg der Kundschaft 99; Handbuch für Inserenten 99; Die Inseraten-Acquisition der deutsch. Zeitgn u. Zeitschr. 00, 2. A. 03; Posthandb. f. Zeitungsverl. 01; D. öffentl. Ankündig d. Arznei- u. Geheimmittel u. d. Gesetzgebung 01; Kauf, Gründung u. Finanzierung v. Zeitungen u. Zeitschr. 03; Ratgeber f. Zeitgs-Expeditionen 03.

Schmidt, Gustav A. V. (Schmidt-Sommerfeld), ♆, Systematik, Musik, emer. Pfr. Bunzlau i. Schles., Kirchhofstr. 6. (Sommerfeld $^{1}/_{10}$ 36.) **V:** Ep., lyr., didakt., dram. G. 71; Anna u. Diego, Dr. 72; Betrachtungen über d. öffentl. Personenverkehrswesen, hist. Plaud. 86.

Schmidt, Gust. Wilh. Carl (Pf. Schmidt-Eberhardt), ☉, Erz., ♆, priv. Instituts-dir., Hrsg. d. „Statist. Jahrb. f. deutsche höh. Mädchen- u. Knabensch." u. d. „Pädagog. Anzeiger". Dresden-Plauen, Westendstr. 19. (Ulrichshalben b. Weimar $^{8}/_{3}$ 52.) **V:** Mod. Romantik, Lsp.; Die schlimmste Sünde, Verslsp.; D. neuen Statuten, Schw.; Warbick, od. die Leiden einer Krone, Kom.; Ein mod. Fallstaff, humor. E.; Dornröschen, lyr.-epische Märchendichtg u. a. ()

Schmidt, Hans, VDR., Red. Danzig, Poggenpfuhl 43/45. (Strasburg i. Westpr. $^{8}/_{6}$ 64.) **V:** Das Haus des Schreckens 92; Fritz u. Cläre, Pfingstgesch. 95; Danziger Plaudereien 02. ()

Schmidt, Hans, VJ & S., Red. a. „Hamburg. Corr.". Hamburg, Schmilinskystr. 30. (Königshütte $^{9}/_{2}$ 64.)

Schmidt, Hans Georg, ♚, Dr. phil., Pfr. Kallehne i. Altm. (Luckau $^{24}/_{6}$ 73.) **V:** Fabian v. Dohna 97; Los von Rom-Bewegung in Österreich 99; Lehre vom Tyrannenmord 01; Bilder aus der evang. Bewegung 02; Konvention von Altranstedt vom 22./8. 1707 06; Die ev. Kirche der Altmark 07.

Schmidt, Frau Hedwig, verw. v. Below (Pf. Hans v. Below), ASV., Rom., Humor. Berlin W 50, Spicherstr. 11/12. (Waldenburg i. Schles. $^{1}/_{11}$ 58.) **V:** Die kleine Pfirsichblüte, M. 95; D. wilde Alex, hum. N. 95, 2. A. 03; Der Rächer alter Schuld 96; Humoresk. usw. 97; Herthapriesterin usw. 99; D. Gauklerkind 00; Gerte, N. 03.

Schmidt, Heinrich, theoret. Biologie, Natur ⁂, Monismus, Dr. phil., Gen.-Sekr. d. Deutsch. Monistenbundes. Jena, Moltkestr. 1. (Heubach, S.-M. $^{15}/_{12}$ 74.) **V:** D. Kampf um die Welträtsel 00; Haeckels Biogenetisches Grundgesetz u. s. Gegner 02; Die Urzeugung u. Prof. Reinke 03; Monismus u. Christentum 06; Der D. Monistenbund im Preuß. Herrenhaus 07. **H:** Beiträge zur Kenntnis des Meeres u. s. Bewohner: I. Die Tiefseeforschungen der Maja in der Umgebung von Capri 04. **H u. Ue:** Darwin, D. Entstehg der Arten 06. **H:** Blätter des D. Monistenbundes 06 f.; Lange, Gesch. des Materialism. 07. *

Schmidt, J. H. Heinr., griech. Metrik, griech. u. lat. Synonymik, Dr. phil., GP. emer. Hagen i. W., Potthofstr. 40. (Gadebusch $^{28}/_{1}$ 34.) **V:** Die Kunstformen der griech. Poesie: I Die Eurythmie in den Chorgesängen der Griechen, Text u. Schemata d. Chorgesänge des Äschylus, Schemata d. Pindarischen Epinikien 68, II D. antike Kompositionslehre, Text und Schemata der lyr. Partien des Sophokles u. Aristophanes 69, III D. Monodien und Wechselgesänge d. attisch. Tragöd., Text u. Schemata d. lyr. Partien b. Euripides 71, IV Griechische Metrik 72; Leitfaden in der Rhythmik u. Metrik d. klassisch. Sprachen 69 (ins Engl. übers. nach einer vom Verf. gegeb. Umarbeitg 78); Synonymik d. gr. Sprache 76—86 IV; Handbuch der lat. u. griech. Synonymik 89; *'Οφιοκτονεία, Εὐγενιάς* (Das Lied vom Schlangentöter und die Eugeniade) (u. d. Pf. Dr. H. Chalkeus) 99, deutsche Übersetzung 99.

Schmidt, Joh., Ψ, ⁂, GP. Wien IV, Belvedereg. 4. (Dürrmaul $^{28}/_{6}$ 52.) **V:** Kommentar z. der Lebensbeschr. d. Cornelius Nepos 90 u. 01; Einleitung usw. zu d. Vitae des Cornelius Nepos 90 u. ö.; Kommentar z. Cäsars Denkwürdigkeiten über den gall. Krieg 91 u. ö.; Latein. Lesebuch aus Cornelius Nepos u. Q. Curtius Rufus 92 u. ö.; Wortkunde dazu 01 u. ö.; Kommentar zur Auswahl aus Xenophon 92; Übungsb. z. Übers. a. d. Deutsch. ins Latein. 93. **Bearb:** Weidners Schulwörterbuch zu Cornelius Nepos, 2. A. 98.

Schmidt, Johs., plattdeutsche Erzähl. Sprenge b. Mollhagen. **V:** Bur Platen sin Hofstä 04. ()

Schmidt, Karl, †, Kirchen♚, Lic., Dr. phil., Prof., UDoz. Berlin W, Bayrentherstr. 20. (Hagenow i. Meckl. $^{26}/_{8}$ 68.) **V:** Gnostische Schriften in koptischer Sprache 92; Plotins Stellung z. Gnostizismus u. kirchl. Christentum 00; Die alt. Petrusakten 03; Acta Pauli 04; Koptisch-Gnostische Schriften I 05. ()

Schmidt, Karl (Schmidt-Jena), ♿, Sozialreform, Dr. Jena, Neue Gasse 21. V: Deutsche Erziehungspolitik 06. (*)

Schmidt, Karl Eduard, Altertumskde, Dr. phil., Prof., ObLehr., Hrsg. d. „Mitt. d. Lit. Ges. Masovia". Lötzen i. Ostpr. (Mitschullen $^{28}{}_{1}$ 50.) V: De Iliadis paraphrasi Bekk. 75; Parallel-Homer 85; Vokabeln zu Cäsar 88 ff.: Vokabeln zu Hom. Odyssee 91 ff.: Von Masurens Seen 91; Vokabeln zu Virgils Aneis 96 ff.; Rominter Heide 98; Vokabeln zu Hom. Ilias 05 ff; 30 Jahre am Hofe Friedrichs d. Gr.: Aus den Tagebüchern des Reichsgrafen E. A. H. v. Lehndorff 07.

Schmidt, Karl Eugen, ✝, ♉, ∴, Essays, Lic., ev.-luth. Pfr. Preßburg II, Nonnenbahn 23. (ebda $^{29}{}_{10}$ 65.) V: A. dunkl. Pfaden, G. 85; Predigten 86, 90, 92, 93, 94, 97, 07; Unt. Kreuz 95; Weß soll ich mich trösten? 95; Erinnerung 95; Christl. Religionslehre (unv.) 96, 2. A. 98; Leitfaden für Konfirmanden (Neubearb.), 5. A. 98; Haus- u. Berufsordnung d. Diak.-Mutterhauses zu Preßburg (m. C. Ph. Hoffmann) 97; Die luth. Kirche Ungarns 00; Etliche Fragestücke f. luth. Diakonissen 00; Bilder aus dem Leben Jesu 06; Beiträge zur Gesch. der ev. Gem. A. B. zu Preßburg 06. **Red:** Christl. Gesangb. für ev. Gem. A. B. 95, 3. A. 03. H: D. Friedensbote, Kirchl. Volksblatt für ev. Gem. A. B. in Ungarn.

Schmidt, Karl Wilhelm, Musikw., Dr. phil., Oberlehrer an der Augustinerschule u. Doz. am Ev. Predigersem. Friedberg, Hessen, Mainzertor-Anlage 45. (ebda $^{10}{}_{7}$ 69.) V: Quaestiones de musicis scriptoribus Romanis 98; Beiträge zur Frage d. rationelleren Gestaltg d. Gesangunterrichts im Gymn. 98; Hilfsbuch für d. Unterricht im Gesang 02; Geistl. Liederbuch 04. H: P. Gerhardts geistl. Lieder in neuen Weisen von Fr. Mergner 07. *

Schmidt, Kurt, Politik, Stenographie, Dr. jur., Red. d. „Dresdner Anzeigers". Dresden-A., Lauensteinerstr. 38. (Verw $^{16}{}_{3}$ 79.) V: Indirekte Propaganda 96, 2. A. 98: Die rechtliche Natur der Schutzgewalt d. Deutsch. Reiches in den deutsch. Schutzgebieten 00; Stenograph. Repetitorium I 00, II 02. **Neubearb:** A. Zuckert, Prakt. Lehrgang d. deutsch. Stenogr. nach Gabelsb. System, II. Teil 03.

Schmidt, Leopold, Musik- u. -Kritik, Dr. phil., Ref. d. „Berl. Tagebl.". Berlin SW, Großbeerenstr. 79. (ebda $^{2}{}_{8}$ 60.) V: Z. Gesch. d. Märchenoper 95, 2. A. 96; Joseph Haydn 98, 2. A. 06; Einführg i. Bachs h-moll-Messe 99; Lebende Tonkünstler 00; Die Instrumente d. Orchesters 00; Gesch. d. Musik im 19. Jahrhund. 01; Orpheus, Verführer 01; Die neue Kunst 04. ()

Schmidt, Lothar, s. Goldschmidt, Lothar.

Schmidt, Ludw., deutsche ♔, Dr. phil., Prof., Biblioth. a. d. Kgl. öffentl. Bibl. Dresden, Bernhardstr. 30 II. (ebda $^{16}{}_{7}$ 62.) V: Zur Gesch. d. Langobarden 85; Urkundenbuch d. Stadt Grimma u. d. Klosters Nimbschen 95; Beiträge zur Gesch. d. wissensch. Studien in sächs. Klöstern I 97, II 99; Kurf. Aug. v. Sachsen als Geograph 98; Gesch. d. Vandalen 02; Gesch. d. deutsch. Stämme bis z. Ausg. d. Völkerwanderg I 1 04, 2 05, 3 07; Katalog der Hss. der Kgl. öff. Bibliothek zu Dresden III 06. H: Kartogr. Denkmäler z. Entdeckgsgesch. v. Amerika 03; Facsimileausgabe d. Hdschr. der Chronik des Thietmar von Merseburg 05.

Schmidt, Frau Marie, verw. Knorr, geb. Smeibidl (Pf. Marie Knorr-Schmidt), lyrisch-didaktische Ged. u. Aphorismen, Skizzen. Meerane i. S., Bismarckstr. 3. (Böhm.-Aicha $^{20}{}_{8}$ 61.) V: Evoë! G. 03. ()

Schmidt, Frau Marie, geb. v. Ekensteen (Pf. M. v. Ekensteen, Elinor v. Brenner, Kunt v. Juliat), ASV., Nov., Roman, 𝒻, ♉. München, Bothmerstr. 16 I. (Mainz $^{25}{}_{11}$ 47.) V: Schottische Plaid, N. 87; Kosmopolit. Nn. 99; Im Menschenbrodem, Nn. u. Skn. 01; Friede den Hütten, R. (ins Fläm., Magyar. u. Franz. übers.) 02; D. Hand des Herrn, Erz. 03, u. A. 07; Hochwassersegen, Erz. 03, u. A. 07; Der Talisman, Erz. 03; Meine Welt, G. 03; Herzensbrecher u. a. Nov. 04; Aus d. Jugendzeit, Skn. 04; Wellen des Lebens, Skn. 05; Immer aufwärts u. a. Nov. 05; Die Brüder u. die Schwestern, Nov. 06; Die Freunde, Nov. 06; Schatten, N. 06; Die Rechte, N. 07.

Schmidt, Max, Reiseschr. Berlin NO, Virchowstr. 4. (ebda $^{26}{}_{5}$ 60.) V: Führer d. Erkner u. Umg. 90; Im Gebiet der Oberspree 91; Gesch. d. athletisch. Sports 91; Bedeutung des Roßfleisches als Nährungsmittel 91; Im Sündenpfuhl d. Weltstadt 92; Julius Krauts 93; Bilder aus d. Deutsch. Reichstag 95; Wanderg i. ObBayern u. Tirol 97; Streifzüge i. deutsch. Alpengebiet 98; Bild. aus d. Schweiz 99; Skizz. v. Seinestrand 99; Wandertage i. Franken u. d. fränk. Schweiz 99; Erinnerungen an das alte Berlin 00; Wiener Schlendertage 00; Quer durch d. Schwarzwald 01; Frühlingstage an der Riviera 02; An d. oberitalien. Seen 03; Auf Rügen, Skn. 04; In märkischen Sommerfrischen 05; Vom Ostseestrand 06; Italienische Reisebilder 07.

Schmidt, Max C. P., Klassische Ψ, Dr. phil., Prof. am Kgl. Prinz Heinrichs-Gymn. u. UDoz. Berlin, Rankestr. 29. (ebda $^{20}{}_{5}$ 53.) V: De Polybii geographia 75; Q. Curti Rufi Hist. Alex. M. f. Schulen mit Wörterbuch 86; Zur Gesch. der

geogr. Lit. b. Griech. u. Röm. 87; Üb. griech. Dreireiher 99; Zur Reform d. klass. Studien auf Gymn. 99; Realist. Stoffe im humanist. Unterricht 00; Realist. Chrestomathie aus d. Lit. d. klass. Alt. 00—01 III; Horazstudien 03; Terminologische Studien 05; Schiller-Rede 06; Zur Entstehung u. Terminologie d. Elementarmathematik 06; Kritik d. Kritiken 06; Stilistische Beiträge I 06. ( )

Schmidt, Max Gg., ♔, ◍, Dr. phil., ObLehr. Marburg i. H., Haspelstr. 29 I. (Vetschau $^{6}/_{6}$ 70.) **V:** Englands Weltmachtstellung 02; Untersuchgn üb. das hessische Schulwesen zur Zeit Philipps d. Großmütigen 04; Gesch. d. Welthandels 06.

Schmidt, Maximil., (gen. Waldschmidt), VB., PA., Volkserz., Hum., Spiel, ☉, HofR., Hptm. a. D. München, Thierschstr. 47/0. (Eschlkamm $^{25}/_{2}$ 32.) **V:** Verlobg i. Arrest, Lsp. 75; Kadettenstreich, Sgsp.; Knopf i. Sacktuch, Lsp. 61; D. dumme Peter, Singsp. 62; Frl. v. Lichtenegg; Latein. Bauer 63; Christkindlsingerin 63, 11. A.; Rasch gefreit, Lsp. 65; Birgitta 67, 10. A.; Glasmacherleut 69, 18. A.; Unter d. roten Kreuz 79; Zehnte Gebot 79 III, 8. A.; Lust. Haft 80; Der vergang. Auditor 80; Schutzgeist v. Oberammergau 80, 15. A.; Johannisnacht 80, 14. A.; Feldherrnhalle 81; Leonhardsritt 81, 17. A.; 's Almstummerl 81, 7 A.; Miesenbacher 81, 20. A.; Knappenliesl 82, 11. A.; Austragstüberl, Sch. 82; Herrgottsmantel 82, 18. A.; Schwanjungfrau 82, 14. A.; Meister Martin 82; Georgitaler 83, 10. A.; Blinde v. Kunterweg 83, 17. A.; Bärenritter 83, Goldene Samstag 83; Wildbraut 84, 11. A.; Fischerrosl 84, 14. A.; Scherzlgeiger 84, 2. A.; Trankelsimmet 84; Johannisnacht, Sch.; Zuggeist 85, 14. A.; Pfingstel-Braut 85; J. Wetterstein 85; Erbe v. Polingsried 85, 8. A.; Musikant v. Tegernsee 86, 12. A.; D. weiße Sonntag 86; Altbayrische Dialektged., 8. A.; D. Bubenrichter v. Mittenwald 86, 11. A.; Ameisenhexe 87; 's Lieserl v. Ammersee 86, 10. A.; Reisen, welche Lust, Hum. 87; „X", Hum. 88; König Ludwigs I. Walhallafahrt, Festsp. 88; Jachenauer in Griechenland 88, 12. A.; Primiziant 88, 8. A.; D. Bauernkönig, Sch. 88; Mauthner-Flank 89, 12. A.; Im Herzen d. Waldes 90, 7. A.; An d. grünen Isar, Erz. 91; D. Regimentskadett, Hum. 91; Familie Breitsamer, Vst. 91; Das Wunder v. Reichenhall, Erz. 92; Verhängnisvolle Bündel; Am Vermittlungsamte; Im Zwangswege; Kaspar Hauser; Humoresken 92; Hancicka, d. Chodenmädchen, Erz. 93, 17. A.; D. Geiger v. goldenen Steig, Erz. 93, 13. A.; Der 2. Schuß, N. 93; Der Morgenkuß, N. 93; D. Prälatenschatz od. d. Student v. Metten, Erz. 94, 8. A.; Der Bettler v. Englmar, Erz. 94; Marie Pettenbeck, Erz. 95; D. Geschwisterkind, Hum. 95; D. Künischen Freibauern, hist. Erz. 95, 10. A.; Dorfkabale, Erz. 96; Vitus, Erz. 97, 5. A.; Heimkehr, Erz. 97; Der Reismüller, Erz. 98, 5. A.; Humor, lust. Gesch. II 99, 10. A.; Himmelsbrand, E. 99, 8. A.; Die Hopfenbrockerin, Erz. 99, 8. A.; Der Dorfpfarrer; 's Wunder; Fischerrosl; D. Pfenniggeiger, Volksst. 00; Meine Wanderung durch 70 Jahre 01 II, 5. A.; Am Tränenfall, Erz. 02; Der blinde Musiker, Erz. 03, 3. A.; Regina, Volkserz. 05, 6. A.; Neue Volksausg. d. ges. Werke, 32 Bde.

Schmidt, Frau Minna verw. (Pf. Minna Schmidt-Idar), ♆. Milspe i. Westf. (Idar $^{5}/_{2}$ 50.) **V:** Aus tiefem Born 97. ( )

Schmidt, Moritz, 𝒻, D., Dr.med., Prof., WGR., Erz. Frankfurt a.M., Schaumainkai 15. (ebda $^{15}/_{3}$ 38.) **V:** Die Krankheiten der oberen Luftwege 94, 3. A. 03. ( )

Schmidt, Otto (Pf. Schmidt-Gibichenfels), Politik, ⌨, Naturw., 𝒻, Dr. phil. Berlin W 30, Bambergerstr. 31. **V:** Wen soll ich heiraten? 07; Sozialismus oder Kapitalismus? 07; Wille u. Mittel zur Macht 07. *

Schmidt, Otto Edu., röm. u. sächs. ♔, Dr. phil., Prof., Rektor d. Kgl. Gymn. Wurzen. (Reichenbach i. V. $^{21}/_{8}$ 55.) **V:** Letzten Kämpfe der röm. Republik 84; Erz. a. d. Gesch. d. Neueren Zeit 87, 4. A. 05; Handschriftl. Überlieferg d. Briefe Ciceros 87; D. Briefwechsel des M. T. Cicero von seinem Prokonsulat in Cilicien bis zu Cäsars Ermordg 93; Erzählgn aus Sage u. Gesch. d. Altert. (m. Dr. Osk. Enderlein) 93, 6. A. 05; Lieder d. Deutsch. a. d. Zeit d. Freiheitskriege u. der Kämpfe um d. nationale Einheit 95; Ciceros Villen 99; Arpinum 00 (ital. 07); Kursächsische Streifzüge I 02, II 04, III 06; Fouqué, Apel, Miltitz 07. H: Spamers Ill. Weltgesch. II Bd. (m. F. Rösiger) 96; Neue Bearbeitg v. Wägners Rom 99, 8. A. 05; Briefe Ciceros u. seiner Zeitgenossen 01.

Schmidt, Otto Ernst (Pf. Otto Ernst), VB., ASV., Nov., Kritik, 𝒻, ♆, Essay, ☉, Großflottbek b. Hamburg, Kl. Flottbekerstr. 17. (Ottensen $^{7}/_{10}$ 62.) **V:** Gedichte 88, 3. A. 01; Offenes Visier 89, 2. A. 95; Besiegte Sieger, N. 91, 6. Tsd. 06; Die größte Sünde, Dr. 95, 8. A. 07; D. süße Willi 96, 17. A. 06; Narrenfest, Satir. 95; Kartäusergeschicht., N. 95, 5. A. 06; Buch d. Hoffnung, Essays 96/97; Hamburger Schippergeschichten 99, 5. A. 05; Jugend von heute, Kom. 99, 11. A. 05; E. frohes Farbenspiel, Hum. Pl. 00, 18. A. 07; Stimmen d. Mittags, Ged. 01, 3. A. 04; Flachsmann als Erzieher, Lsp. 01, 23. A. 06; D. Gerechtigkeit, Kom. 02, 6. A. 02;

V. geruhigen Leben, hum. Pl. 02, 18. A. 07; Asmus Sempers Jugendland, N., 1. bis 10. A. 04, 45. A. 07; Bauernmann, Sch., 1.—3. A. 04; D. Jubiläum, Lsp. 05; Von großen u. kleinen Leuten, Nn. 05, 30. Tauf. 06; Lessing, Monographie 05; Ortrun u. Ilsebill, Märchenkom. 06; Das Buch von Appelschnut, hum. Pkaud. 06, 11. Tauf. 07; Des Kindes Freiheit und Freude 07; 70 Gedichte 07; Semper der Jüngling, N. 07. H: Heinebuch 06.

Schmidt, Paul Ferd., Kunst, Dr. phil., Volontär an d. Kgl. Museen in Berlin. Charlottenburg, Schillerstr. 111 II r. (Goldap i. Ostpr. $^{7}/_{4}$ 78.) V: Maulbronn 03; Frankfurt a. M. 07.

Schmidt, Paul Viktor, ♆, Lic., Dr. phil., Pfr. Dresden-N., An der Dreikönigskirche 9 II. (Borna $^{10}/_{5}$ 47.) V: Handbuch d. Kirchengesch. f. höh. Lehranst. 78, 2. A. 93; Gesch. d. Methodik des Anschauungsunterrichts 77; Aus vollem Herzen, G. 83; Libellus hist.-crit., in quo, quomodo ultimis a. Chr. saeculis judaismus cum paganismo coaluerit, Philonis theosophiae ratione sub finem habita exponitur 87; D. Galaterbrief im Feuer der neuesten Kritik 92; Predigten 98.

Schmidt, Paul Wilh., ✝, D., Dr. phil. o. UP. Basel. (Berlin $^{25}/_{12}$ 45.) V: Spinoza u. Schleiermacher 68; Neutestamentl. Hyperkritik 79; Der erste Thessalonicherbrief 85; Christentum u. Weltvereinung 88; Anmerk. über d. Komposition d. Offenb. Joh. 91; Gesch. Jesu I 99, 4. A. 04, II 04, Volksausg. I 06.

Schmidt, Peter, Sozialpolit., Statistik, Ile: D, Red., Bibl. d. Kgl. Sächs. Statistischen Landesamts. Dresden-Klotzsche-Königswald, Villa „Daheim". Flensburg $^{27}/_{6}$ 53.) V: Gen.-Sachreg. d. Publik. d. „Zentr.-Ver. f. d. Wohl d. arbeit. Klassen" v. 1848/95; Alters- und Invalidenheime für Arbeiter 95; Soziale Museen 96; Bedeutg d. Kleingartenkultur in der Arbeiterfrage 97; Bibliogr. d. Alkoholismus 00; Bibliograph. d. Arbeiterfrage 01, 02, 03, 04, 05, 06; „Deutsche Ehrentafel" seit 1883 im „Arbeiterfreund".

Schmidt, Richard, ⚖, Dr. jur., o. UP., GHofR. Freiburg i. B., Schwaighofstr. 1. (Leipzig $^{19}/_{1}$ 62.) V: Klagänderg 88; Staatsanwalt u. Privatkläger 91; Aufg. d. Strafrechtspflege 95; Lehrb. d. deutsch. PRechts 98, 2. A. 06; Allgem. Staatslehre I, II 01/03; Herkunft d. Inquisitionsprozesses 02; Prozeßrecht u. Staatsrecht 04; Zasius 04; Aktenstücke z. Strafprozeß, 3. A. 04.

Schmidt, Richard, Agrarfrage, pommersche Erzählg., Pastor. Massow, Pommern. V: Das Ganze halt! 06; Han Grot 06; Geduld 07. .*)

Schmidt, Rochus, Koloniales, Major. Berlin W, Würzburgerstr. 14 II. (Grasegrund $^{10}/_{7}$ 60.) V: Gesch. d. Araberaufstandes in OAfrika 92; Deutschlands Kolonien: Ostafrika 94; Wissmann 05. ()

Schmidt, Rudolf, ♚, Red. d. „Eberswalder Ztg", u. Hrsg. d. „Mitteilungen d. Vereins f. Heimatkunde". Eberswalde, Eisenbahnstr. 85. (Dillingen, Bez. Trier $^{5}/_{2}$ 75.) V: Deutsche Buchhändler, Deutsche Buchdrucker 01/08 VI;} Vorläufer d. Allg. Vereinigg Deutsch. Buchhandlungsgehilfen 02; D. Orts- u. Flurnamen d. Stadt Eberswalde 04; D. Rathaus d. Stadt Eberswalde 1300 bis 1905 05; Beiträge z. Gesch. von Lichterfelde bei Eberswalde 06; Liepe am Finowkanal, Allerlei aus seiner Vergangenheit 07.

Schmidt, Wilhelm, Systemat. ✝, Dogmatik u. Ethik, D., Dr. phil., o. UP. Breslau, Monhauptstr. 1 c. (Erfurt $^{6}/_{6}$ 39.) V: Zur Inspirationsfrage 69; Die göttliche Vorsehung und das Selbstleben der Welt 87; Die Gefahren d. Ritschlschen Theologie für d. Kirche 88; Das Gewissen 89; Der Kampf ums Dogma 91; Der alte Glaube u. d. Wahrheit des Christentums 91; Bemerkungen zum apostol. Glaubensbekenntnis 92; Brauchen wir ein neues Dogma? 93; Christliche Dogmatik I 95, II 98; Die Lehre d. Apostels Paulus 98; Babel u. Bibel u. d. kirchl. Begriff d. Offenbarung 03; Der Kampf d. Weltanschauungen 04; Das Grundbekenntnis d. Kirche u. die modernen Geistesströmungen 05; Der Kampf um die sittliche Welt 06; „Die Forderung einer mod. positiven Theologie" in kritischer Beleuchtung 06; „Moderne Theologie des alten Glaubens" in kritischer Beleuchtung 06: Der Kampf um den Sinn des Lebens, Von Dante bis Ibsen 07 II.

Schmidt, Wilhelm, ⚙-Wissensch., Dr. phil., Dir. a. D. des Kgl. Kupferstichkab. München, Sonnenstr. 18. (Birtenfeld $^{18}/_{7}$ 42.) H: Handzeichnungen ält. Meister 84 usw.; Interess. Formschnitte d. 15. Jh. 86; Inkunabeln d. Kupferstichs 87. ()

Schmidt, Wilh. (Pf. Brädikow), ♆, Nov., ◍, Lyzeallehr. Straßburg-Neudorf, Rheinstr. 4. (Brädikow $^{11}/_{10}$ 54.) V: Im Sturm u. Sonnenschein, G. (mit and.) 93; Vogesenführer 99, 2. A. 06; Straßburg. Wanderbuch 04, 4. A. 06.

Schmidt-Bonn, Wilhelm, ⚇, Nov., Krit., Dramaturg, Hrsg. d. Wochenschr. „Masken". Düsseldorf, Schauspielhaus. (Bonn $^{6}/_{2}$ 76.) V: Mutter Landstraße, Dr. 01, 2. A. 04; Uferleute, Nn. 03; Die goldene Tür, Dr. 01; Raben, Nn. 04; Der Heilsbringer, R. 06.

Schmidt-Cartlow, Martha, DSch., Oberin. Pädagogium Barsinghausen

b. Hannover. **V:** Der Erlenhof; Onkel Sudroff 96. ()

Schmidt v. Ditfurth, Frau Loulou (Pf. L. v. Ditfurth), PA., Roman, Nov., Jugendschr., ⌂, Aufsätze, Ψ. Nürnberg, Luitpoldstr. 11. (München $^{7}/_{8}$ 57.) **V:** Paris, Menschl. Urkunden 98; Zu Nürnberg, 10 Gesch. aus alter u. neuer Zeit 98/99; Wunderland, Märchen für junge u. alte Kinder 05. ()

Schmidt-Eberhardt, s. Schmidt, Gust. W. C.

Schmidt-Gibichenfels, s. Schmidt, Otto.

Schmidt-Häßler, Walter, Roman, Nov., K. Hofschauspieler u. Reg. am „Neuen Theater" Berlin. Charlottenburg, Grolmanstr. 44/45. (Leipzig $^{1}/_{7}$ 69.) **V:** Herbst, Dr.; Fiat justitia, Dr.; Götter, Dr.; Krisis, Dr.; D. Wunder d. hl. Cäcilie, Dr.; Auge um Auge, R. 03; D. Handwerksbursch, R. 06. ()

Schmidt-Idar, s. Schmidt, Minna.

Schmidt-Jena, s. Schmidt, Karl, Jena.

Schmidt-Neuhaus, Paul, 𝒻, ⌂, ♛, Polizeihauptm. Berlin N, Elsässerstr. 21. (ebda $^{7}/_{10}$ 61.) **V:** Königin Luise in d. plast. Kunst 93; Berliner Gedenktafeln 93; Vom alten Schadow 95; Heimatl. Skizzen 96; Gesch. d. kgl. Schutzmannschaft zu Berlin 98, Nachtr. 98.

Schmidt-Rimpler, Herm., Augenheilkunde, Dr. med., o. UP., GMedR. Halle a. S. (Berlin $^{30}/_{12}$ 38.) **V:** Glaukom 75; Ausdruck im Auge usw. 76; Univers. u. Spezialistentum 81; Über Blindsein 82; Augenheilkde u. Ophthalmoskopie 85, 7. A. 01; Schule u. Auge 88; Schulkurzsichtigk. u. ihre Bekämpfg 90; Erkrankgn d. Auges im Zusammenhang m. and. Krankheiten 98, 2. A. 05; Hygiene des Auges 03.

Schmidt-Schiemfels, Max, Novellen, Roman, 𝒻, Kritik, Red. d. „Freiberger Anzeiger". Freiberg i. S., Am Schießplan. (Wendischkarsdorf $^{17}/_{1}$ 64.)

Schmidt-Sommerfeld, s. Schmidt, Gustav A. V.

Schmidt-Viereck, Frau Erna (Pf. E. Viereck), Skizzen, Ψ. Weikersdorf, Mähr. (Reitendorf $^{23}/_{10}$ 69.) **V:** Ged. 00; Auf Befehl Seiner Hoheit, Sch. 03; Sansara, Nn. u. Skn. 04; Matres dolorosae, Sch. 06. ()

Schmidt v. Waffenstein, s. Weilandt, C.

Schmied, Rudolf. Adr.: Kaufm. Adalberto Schmied, Buenos-Aires. **V:** Carlos u. Nicolas, Kinderjahre in Argentinien 06. (*)

Schmiedeknecht, Otto, Entomologie, speziell Hymenopteren, Dr., Prof., Kustos d. Fürstl. Naturalienkabinetts in Rudolstadt. Blankenburg in Schwarzb.-Rudolstadt. (ebda $^{8}/_{9}$ 47.) **V:** Apidae Europaeae 82; Opuscula Ichneumonologica 02; D. Wirbeltiere Europas 06; Handbuch der Hymenopteren Mittel-Europas 07.

Schmiedel, Paul Wilh., ✝, D., o. UP. Zürich, Kinkelstr. 18. (Zaukeroda $^{22}/_{12}$ 51.) **V:** Hand-Kommentar z. N. T. II. 1: Thessalonicher- u. Korintherbriefe 91, 2. A. 92; Das 4. Evang. gegenüber den 3 ersten; Evang., Briefe u. Offenbarung des Joh. nach ihrer Entstehung u. Bedeutung 06; Die Person Jesu im Streite der Meinungen der Gegenwart 06; Jesus in modern criticism 07. **H:** R. Seydel, Religionsphilos. 93; Winer, Grammat. d. neutestam. Sprachidioms, 8. A., I 94, II 98 ff.

Schmieden, Alfred, Dr. phil., Dir. des „Neuen Theaters" Berlin. Charlottenburg, Mommsenstr. 6. **V:** D. bühnengerechten Einrichtgn d. Schillerschen Dramen f. d. Kgl. National-Theater zu Berlin: I. Wilhelm Tell 06. (*)

Schmilinsky, G., **Ue:** EFSL, Dr. phil., Prof., GObLehr. Halle a. S., Wilhelmstr. 30. (Magdeburg $^{5}/_{6}$ 42.) **V:** Rolandslied, d. ält. frz. Epos 95. **Bearb:** Kalidasa, Sakuntala 00; Plautus: Zwillinge 00, Schiffbruch 00. ()

Schmit, Ritter von Tavera, Ernst, Dr., Gesandter i. R. Wien I, Goldschmiedg. 10. **V:** Gesch. d. Regierung des Kaisers Maximilian I. u. die frz. Intervention in Mexiko 03 II. ()

Schmits, August, Dr. phil. Heidelberg. **V:** Kampf geg. d. Sprachverwilderung 92, 2. A. 01; Lanisaponias, ed. Augustus Fabricius 94. ()

Schmitt, Askan, 𝒻, ✉, Hrsg. d. satirischen Blattes „Der Knote". Leipzig, Crottendorferstr. 14. (Spandau $^{12}/_{7}$ 67.)

Schmitt, C. A., Humor, Ψ, 𝒻, GRchn.-Rat i. Reichspostamt. Berlin-Wilmersdorf, Hildegardstr. 21. (Schwarzenfels $^{11}/_{3}$ 46.) **V:** Fernsprechregeln oder der Angeschlossene, wie er sein soll, 2. A. 84; Einer v. d. Post 85, 3. A. 91. **H:** Postliederbuch, 3. A. 86; Beiwagen zum Postliederbuch 88.

Schmitt, Christian, Ψ, RegSekr. bei der Kais. Univ.- u. Landesbibl. Straßburg i. E., Ohmachtstr. 3. (Geudertheim $^{28}/_{3}$ 65.) **V:** Alsalieder, G. 91, 2. A. 95 Neue Gedichte 01; Die Weihnachtsboten szen. Prolog 02; Aus Höhen u. Tiefen G. 06.

Schmitt, Eduard, △ u. Bauingenieurwesen, Dr. phil., Dr.-Ing., o. T.HSchP GBauR. Darmstadt, Grafenstr. 23 (Prag $^{5}/_{5}$.) **V:** Erdkunstbau auf Straßen u. Eisenbahnen 71; Bahnhöfe u. Hochbauten auf Lokomotiveisenb. 73/82; Signalwesen 78. **H u. Red:** Handbuch der Architektur 80 ff. (meist in 2. bzw. 3. u. 4. A.) Der städtische Tiefbau 90 ff.

Schmitt, Eugen, s. Klaußmann, A. O. E.

Schmitt, Eugen Heinr., ⚓, Religions⚓ ästhetik, 🖃, Dr. phil. Budapest, Vorsg. 0. (Znaim $^{5}_{11}$ 51.) V: Mod. u. antike Schicksalstrag. 74; Geheimnis d. Hegelschen Dialektik 88; Michelet u. d. Geh. der Hegelschen Dial. 88; Ibsen als psycholog. Sophist 89; Gottheit Christi 92; Geheimnis Christi 95; Herodes 95; Fr. Nietzsche an d. Grenzscheide zweier Weltalter 98; Leo Tolstoi u. s. Bedeutg f. uns. Kultur 01; Die Kulturbedingungen d. christl. Dogmen u. uns. Zeit 01; Die Gnosis, I: D. Gnosis des Altertums 03; Der Idealstaat 04. ()

Schmitt, Gregor, ⚷, Dr. med., ObMedRat. Würzburg, Hofstr. 16. (Niedenheim $^{12}_{3}$ 32.) V: Fachschr.

Schmitt, Heinr., ASV., 🖃, Hrsg. einer Handelskorrespondenz. Frankfurt a. M., Oederweg 65. (Bamberg $^{16}_{4}$ 51.)

Schmitt, Heinrich (Pf. Henricus Contus, Heinrich der Hammerschmied), (k.), Sozialpol., Hygiene, Dentiste. Saarbrücken, Kreuzstr. 9 I. (St. Johann a. S. $^{27}_{8}$ 76.) V: Historiola curiosa, Kom. Gesch. eines Zahnleidenden 00/01; Hoch hinauf, Tief hinab, Ged. 03; Mein Garten Eden, ep.-lyr. Ged. 05; Höhenluft, 06. Bearb: Carl, Zähne u. rationelle Zahnpflege 06.

Schmitt, Jak., (k.), Homiletik u. Katechetik, D., Prälat u. Domkapitul. Freiburg i. B., Schusterstr. 24. (Taubergeschofsheim $^{10}_{9}$ 34.) V: Manna quotid. sacerdotum 63/64 III, 4. A. 03; Lehre v. d. päpstl. Unfehlbark., 2. A. 70; Döllinger, Erklärung u. s. Anhang 71; Kath. Predigt. 78; Kath. Sonn- u. Festtags-Pred. II, 5. A. 99; Erklärg d. kleinen Deharbeschen Katechismus, 9. A. 98, d. mittleren III, 10. A. 03; Anleitg z. Erteilg d. Erstkommunikantenunterr., 11. A. 04; Ergänzgn an A. Stolz 85; Psalm 118, f. Betrachtg u. Besuchg des Allerheiligsten erklärt u. verwertet 01. H: Stolz, Homiletik, 2. A. 99; Stolz, Nachtgebet meines Lebens 85.

Schmitt, Joh. Herm., ♔, Sprichw., Dr. phil., Rektor. Edenkoben. (Zell b. Würzburg $^{12}_{6}$ 47.) V: Latein. Sprichwörter, Redensart. usw. 86; Gesch. der Stadt Edenkoben bzw. d. Vorderpfalz 87; G. Lehmann 92; 25 Festreden 03.

Schmitt, Ludwig, (k.), ♔, Priest. Rom, Cl. Americano ai Prati. (Simprechtshausen $^{5}_{9}$ 46.) V: Der Karmeliter Paul. Hiä 93; Joh. Tausen 94; Hans Tavsen d. Cölner Theologe Nik. Stagefyr 96; Verteidigung d. kath. Kirche in Dänemark geg. die Religionsneuerung im 16. Jrh. 99; Confutatio Lutheranismi Dani, 1530 conscripta a Nic. Stagefyr, ed. C ()

Schmitt, Rich., ♔, Dr. phil., a.o. UP. Charlottenburg, Wilmersdorferstr. 80. (Neusalz $^{15}_{2}$ 58.) V: Prinz Heinrich v. Preuß. als Feldherr im siebenjähr. Kriege 85/97 II; D. Gefechte bei Trautenau usw. 92; Gesch. Deutschlands im 19. Jahrh. 01.

Schmitt, Val., (k.), ✝, D., Subregens des Bischöfl. Klerikalseminars. Würzburg. (Zeitlofs i. Unterfrank. $^{2}_{9}$ 70.) V: Verheißg d. Eucharistie (Joh. 6) bei den Vätern: I Grundlegg u. patrist. Lit. bis Constantin einschl. d. Alex. Schule 00, II Die Verh. d. Euch. bei den Antioch. Cyrillus v. Jer. u. Johannes Chrysostomus 03. ()

Schmittdiel, Aug. (Pf. Ernst Faber), (k.), Katechese, ♉, Kanonikus. Geseke, Westf. (Warburg $^{3}_{2}$ 31.) ()

Schmitz, Clem., (k.), Kirchenrecht, Präses a. Bürgersaal, früher Hrsg. d. „Diözesankal. f. München-Freysing." München. (Rinteln $^{31}_{12}$ 39.) V: Natur u. Subjekt d. Präsentat. 68; Ist d. Papst persönlich unfehlbar? 70; Kleines Choramt (Reischl), 6. A. 80; Östr. Scheyern-Wittelsbacher 80.

Schmitz, Friedrich, neusprachl. Unterricht, Dr. phil., Dir. d. Realprogymn. Langenberg i. Rhld. (Wesel $^{5}_{11}$ 62.) V: Lehrbuch d. franz. Sprache (m. Boerner): Unterstufe 01, 2. A. 04, Mittelstufe 02, 2. A. 06, Oberstufe 03; La France, Sammlg franz. Realien 03.

Schmitz, Heinrich, Prof., ObLehr. am RGymn. Aachen, Boxgrab. 116. (Kelz, Bez. Aachen $^{27}_{2}$ 53.) V: Engl. Synonyma f. die Schule 00, 2. A. 02. H: Jerome K. Jerome, Three Men in a Boat 04, 3. A. 07.

Schmitz, Hermann, (k.), ♈, SJ. Maastricht, Holland, Tongersche Straat 53. (Elberfeld $^{12}_{8}$ 78.) V: Das Leben der Ameisen u. ihrer Gäste 06.

Schmitz, Hubert (Pf. H. Faber), (k.), AV., ✝, Kaplan a. Münster. Bonn, Fürst 6. (Düsseldorf $^{16}_{5}$ 67.) V: Unter d. Kartäusern 92, 2. A. u. d. T.: Kartäuser in Deutschland 99. ()

Schmitz, Laurenz, ⚷, Hygiene, Dr. med., Kreisarzt, GehMedizR. Aachen. (ebda $^{5}_{8}$ 47.) V: Mensch u. dessen Gesundheit 84, 89; Gesundheitslehre f. Eltern, Geistliche u. Erzieher 89; D. Geschlechtsleben d. Menschen in gesundh. Beziehung 89; Gesundes Wohnen 90; Gesundheitsspiegel 91, 93; Wie kann d. Arbeiter sich vor Gesundheitsgefahren schützen? 01; Illustr. Hauslexikon für Gesunde u. Kranke 04.

Schmitz, Ludwig, ⚖, Landger.-Präs. Aachen. (Heimsberg $^{26}_{3}$ 45.) V: Das preuß. Staats- u. Kommunalsteuerrecht 90, 2. A. 91; Fürsorgeerziehung Minderjähr. 00; Fürsorgeerziehg Minderjähr. u. d. Fürs.- bzw. Zwangserzieh.-Ges. d. and. deutsch. Bundesstaaten, 4. A. 02/05; Wegweiser z. preuß. Fürsorgeerzieh.-Ges.,

4. A. 02; Aus d. Feldzug 1870/71 02, 2. A. 07.

Schmitz, Ludwig, Münster, jetzt Schmitz-Kallenberg.

Schmitz, Frau Maria, geb. Köhler (Pf. R. Fabri de Fabris u. Angelika Harten), (k.), Belletristik. Aachen, Wallstr. 35. (Neuß a. Rh. $26|_2$ 58.) **V:** Was d. Blumen erzählen, Nn. 96, 2. A. 06; Aus Wildfangs Kinderjahren 97, 7. A. 07; Draußen in d. Welt 97, 4. A. 02; Wildfang im Pensionat 98, 7. A. 07; Aus d. Bilderbuch d. Lebens, Nn. 00; Am Wichtelborn, n. Märch. 00, 3. A. 07; Frl. Übermeer 01, 3. A. 03; Aus Wildfangs Brautzeit 02, 3. A. 07; Heimchen, N. 03; Zur Sonnenwendzeit, M. 04, 2. A. 07; Von d. Wanderstraße, Nn. 05; Schlichte Geschichten, Nn. 06; Die da wandern und irren, R. 06; Im Zauberland, M. 06; Im Wandel des Lebens, Nn. 07.

Schmitz, Oscar A. H., Erz., ♆, ☽, Essay. München I, Bauthaus Kappeller. (Homburg v. d. H. $16|_4$ 73.) **V:** Orpheus, G. 99; Haschisch, Erz. 02, 2. A. 03; Der weiße Elefant, Dr. 02; Halbmaske 03; Der Untergang einer Kindheit, R. 05, 3. A. 06; Der Herr des Lebens, Dr. 05; Die Rächerin, Dr. 05; Don Juan, Casanova u. andere erotische Charaktere, Essay 06; Der gläserne Gott, Nn. 06; Französ. Gesellschaftsprobleme, Essays 07; Don Juanito, Kom. 08.

Schmitz, Wilh., (k.), Kirch.♔, SJ. Kopenhagen B, Stenosgade 4. (Aachen $8|_3$ 38.) **V:** Den hellige Elisabeth af Thüringen af Alban Stolz (Übersetzg, anon.) 80; D. Einfluß der Religion auf d. Leben beim ausgehenden Mittelalt., bes. in Dänemark 94; Das Rosenkranzgebet im 15. u. im Anfange des 16. Jahrh. 03.

Schmitz-Kallenberg, Ludwig, ♔, Dr. phil., Prof., UDoz. Münster i. W., Hermannstr. 28. (Rheydt $10|_6$ 67.) **V:** Conrad v. Soltau 91; Gesch. d. Herrsch. Rheydt 97; Inventare d. nichtstaatl. Archive des Kreises Ahaus 99; Invent. d. nichtstaatl. Arch. d. Kr. Borken 01; Urkmd. d. fürstl. Salm-Salmschen Archives in Anholt 02; Practica cancellariae apostolicae 03; Inventare der nichtstaatl. Archive des Kreises Coesfeld 04; Urkunden d. fürstl. Salm-Horstmarschen Archives in Coesfeld u. des herzogl. Croyschen Archives in Dülmen 04; Des Grafen Simon VI. zur Lippe Tagebuch üb. seine Gesandtschaftsreise 1591 bis 1592 06; Inventare d. nichtstaatl. Archive d. Kreises Steinfurt 07; Urkundenlehre (m. W. Erben u. Osw. Redlich) 07.

Schmitz-Mancy, Maximilian, ♔, Lit.♔, Dr. phil., Prof., Red. d. „Zeitschr. f. lateinlose höh. Schulen". Crefeld, Cornelinsstr. 29. (Recklinghausen $18|_4$ 56.) **V:** Gesch. d. Pfalzgrafen v. Lothringen 9; Quellenkde d. röm. Gesch. 81; Hohenzollernbilder 88, 2. A. 88; Engl. Investiturstreit 84; Fürst Karl Anton v. Hohenz. u. d. Bedeutung s. Familie f. d. Zeitgesch. 84, 4. A. 93; C. Sylva 89; Ernst II., 2. A. 91; Werke Oskars II. 90; Wilh. I. u. s. schriftstell. Eingreifen usw. 92; Die Grafen u. Fürsten v. Hohenz. 95; Handelswege u. Verkehrsmittel d. Gegenw. 97, 2. A. 07; A. d. Leben d. Königin Viktoria 97; Bonn 98; D. vaterländ. Gedanke in der deutsch. Dichtung 04. **H:** D. Dichter d. Freiheitskriege 98, 4. A. 07; Dichter d. Fridericianischen Zeit u. Lessings Philotas 98; Hamlet 99, 2. A. 07; Schillers Maria Stuart 00, 5. A. 07; Brant v. Messina 02, 3. A. 06; Aus Schillers prosaischen Schriften 01, 2. A. 07; Shakespeares Kaufmann v. Venedig 02; Sophokles, Antigone 03; Goethe, Götz 02, 2. A. 04; Sophokles, König Ödipus u. Aias 05; Deutsch. Lesebuch I, 2. A. 06, II 06, III 07.

Schmoele, Joseph, ✉, Dr. phil., o. UP Münster i. W., Bohlweg 108. (Frankfurt a. M. $8|_4$ 65.) **V:** Die sozialdemokrat. Gewerkschaften in Deutschland seit d. Erlasse d. Sozialistenges. 96/98 II.

Schmoll, Frl. Gisela (Pf. G. Süllen u. Selim Gollisch), ♆, 𝒻, ♪, **Ue:** F. Wien IV, Sensengasse 5. ($19|_3$ 80.) ()

Schmoller, Gustav, ✉, Dr. oec. pol. Dr. jur. et phil. h. c., o. UP., Hrsg. d. „Jahrb. f. Gesetzgebung" usw. u. „Staats- u. sozialwiss. Forschungen". Berlin W Wormserstr. 13, Villa Schmoller. (Heilbronn $24|_6$ 38.) **V:** Gesch. d. deutsch. Kleingewerbe 70; Einige Grundfragen d. Rechts usw., 2. A. 75; Straßb. Blüte usw. 75; Straßb. z. Z. d. Zunftkämpfe usw. 75; Straßb. Tucher- u. Weberzunft 79; Zur Lit.-Gesch. d. Staats- u. Sozialwiss. 88; Z. Sozial- u. Gewerbepolitik d. Gegenw. 90; üb. einige Grundfrag. d. Sozialpolitik u. d. Volkswirtschaftslehre 98, 2. A. 04; Umrisse u. Untersuchg z. Verfassungs-, Verwaltungs- u. Wirtschaftsgesch., hauptsächl. Preußens im 17. u. 18. Jahrh. 98; Acta borussica: D. preuß. Seidenindustrie i. 18. Jahrh. 92 III; D. Behördenorganisation u. d. allg. Staatsverwaltg Preußens im 18. Jahrh. 94/01 VIII; Getreidehandelspolitik 01 II; Münzwes. 02/04; Grundriß d. allg. Volkswirtschaftslehre I 01, 4.—6. A. 02; II 04; Handels- u. Machtpolitik 04 II; Politique sociale et Economie politique 02; Über das Maschinenzeitalter in Zusammenhang mit Volkswohlstand und sozialer Verfassung 03. ()

Schmuckenschläger, Adolf, (k.), †, Konsistorialrat, Prof. Linz a. D., Mozartstr. 28 (Kollerschlag $23|_{12}$ 41.) **H:** Dr. E. Müller, Theolog. moralis I u. II 9. A. 05, III 7. A. 02.

Schmucki, Jos. Ant., (k.), ✝, Pfarrer. altbrunn, St. Gallen. (Eschenbach 58.) V: Warum wir k. Leichenverbrennung ollen 90; Reise e. St. Galler Jerusalem-lgers 92; Kreuz u. quer d. Spanien 00.

Schmuylow-Claassen, Frau Ria (Pf. ia Claassen), Kunstkritik. München, ngererstr. 58. (Tilsit $^{12}/_{10}$ 70.) ()

Schnabel, Isidor, Augenheilkunde, Dr. ed., o. UP., k. k. HofR. Wien IX/3, ramlg. 6. ($^{14}/_{11}$ 42.) V: Fachschr. ()

Schnackenburg, Frau Clara, geb. Wittich (s. C. Wittburg), Nov., Reisebeschreib., fizzen, Majors-Wwe. Dresden-lasewitz, Deutsche Kaiserallee 14. Berlin $^{1}/_{3}$ 45.) V: E. Christkind, A. d. chnittenhöhe u. a. Erzn 97.

Schnedermann, Georg, ✝, Lic., Dr. il., a.o. UP. Leipzig, Sidonienstr. b. (Chemnitz i. S. $^{3}/_{7}$ 52.) V: Das Jn-nt. i. d. Evangel. 84, 2. A. 00; Auslegg Briefe Pauli an d. Korinther 87, 2. A. , u. d. Gefangenschaftsbriefe 88; Unf. emeinschaft mit Gott durch J. Christ. 88, A. 98; Mod. Christent. 89, 2. A. 90; D. . Hintergrund i. N. T. 90; Frank u. tschl 91; Vorstellg vom Reiche Gottes /96; Von rechter Verdeutschg d. Evang. ; Unzulänglichk. d. gegenw. kirchl. Un-weisg 98; Christl. Glaube (meth. Lehrb. Glaubenslehre) I. Hälfte 02; Geschichtl. ristus u. christl. Glaube 02; Religions-senschaft u. Glaubenslehre 06: Das ort vom Kreuze 06; Ohne des Gesetzes rk, Vortr. u. Aufsätze 08. H: (mit F. litzsch) F. Webrs Jüd. Theol. 80, 2. A. (m. M. Pache) Beiträge z. Vertiefung kirchl. Unterweisung I 02, II 08.

Schneedorfer, Leo, (k.), ✝, D., o. UP. ag, Dominikanergeb. (Obergroschum 39.) V: Fachschr. ()

Schneegans, Fr. Eduard, roman. Ψ, Dr. l., a.o. UP. Heidelberg-Neu-heim, Werderstr. 27. (Straßburg i. ^{5} 67.) V: Gesta Karoli Magni ad Carcassonam et Narbonam (lat. Text u. venzal. Übs. mit Einleitung) 98.

Schneegans, Heinr., roman. Ψ, Lit. ✍, ss Dialekt ☿, Dr. phil., o. UP. Würz-rg. (Straßburg i. E. $^{11}/_{9}$ 63.) V: Laute Lautentwickelung d. fizil. Dialektes 88; ch. der grotesken Satire 04; Groteske tire bei Molière? 98; D'r Pfingscht-ndaa vun hitt ze doa, Lsp. 99; Molière-graphie 02. H: August Schneegans, moiren 04.

Schneegans, Ludw., ☉, Uc: F. Wien Fleischmanng. 2. (Straßburg $^{16}/_{12}$ 42.) Doktor Vorwärts, Lsp. 71; Spätherbst, 72; Weg z. Frieden, Dr. 74; Doppel-ger, Dr. 77; Jan Bockhold, Dr. 77; niel hilf! Lsp. 81; Maria, Königin von ottland, Dr. 82; Orthograph. Anarchie im Schrifttum d. Straßb. Dialekts 96.

Schneeweiß, Frau Martha, geb. Reichel, Leiterin d. Frauenblattes „Häusl. Ratgeber". Berlin W 30, Eisenacherstr. 5. (Bingerau i. Schles. $^{22}/_{7}$ 65.) V: Mein Wirtschaftsgeld 02, 4. A. II; Die tägl. Buchführg im Haushalt 02, 2. A.; Mein Ratgeb. im Haushalt 03; Mein Wäschebuch 03.

Schneideck, Gust. Hrch., Ψ, Epik, Dr. phil. Berlin SW, Plannfer 33 I. (Stettin $^{21}/_{1}$ 59.) V: Jenenser Leben, G. 83; Strike, E. 85; Auszug nach Kahla, E. 86; Episches Bilderb. 86; Berl. Allerlei, Hum.; Neue Berlin. Märchen 91; Im Osten Berlins, N. 92; Gerh. Brüning, N. 93; Berl. Träumereien 93; D. Diakonissin, Dr. 94; Allenhofers Atelier, Schw. 96; Mod. Ehe, Sch. 97; Die Unwillkommene, Sch. 98; D. Junggesellen, Lsp. 00; Die Bürgermeisterwahl, Sch. 01; Der Ritt zur Elgersburg, preisgekr. Fsp. 01; Heinr. v. Ofterdingen, Sch. 03; Tante Balzereit, Hum. 04. ()

Schneidemühl, Georg, ✗, Tier-✗ u. Naturw., Dr. phil., a.o. UP. Kiel, zurzeit Berlin NW 23. (Elbing $^{15}/_{12}$ 53.) V: Lupinenkrankheit d. Schafe 83; Lage d. Eingeweide b. d. Haussäugetieren 83, 2. A. 94; Repetitor. d. Muskellehre b. d. Haussäugetieren 83, 2. A. 94; Entstehg, Erkenng u. Tilgg d. Lungenseuche 85; Abortus bei Tieren 88; Handb. d. zahnärztl. Heilmittellehre (m. Holländer) 90; Tierärztl. Unterrichtswes. Deutschl. 90; Über d. gegenw. Standp. d. laryngalen u. trachealen Arzneianwendungsmeth. b. Tieren u. b. Menschen 91; Tierärztl. Laufbahn im Deutsch. Reich 91; Fleischschauwes. i. Deutsch. Reich 92; Tierarzneiwes. Deutschlands 93; Abwehr, Tilgg u. Verhütg d. Maul- u. Klauenseuche 93; Blutserumimpfungen 94; Lehrb. d. vergl. Pathol. u. Therapie des Menschen u. der Haustiere 98, span. 01; D. Protozoen als Krankheitserreger d. Menschen u. d. Haustiere 98, ital. 02; Über Sarkosporidien 97; Über Nervenkrankheiten b. Tieren 98; Handb. z. Untersuchg. u. Beurteilg d. animal. Nahrungsmittel 00; Lehrb. d. spez. Path. u. Therapie d. Haustiere 06.

Schneider, Adalb. (Pf. Alb. Schnitter), Ψ, Humor., ⚔, k. k. Hptm. Kremsier i. Mähr., Palackystr. 7. (Graz $^{27}/_{11}$ 59.) V: Gewehr heraus! Heitere Bilder aus dem österr. Soldatenleben 88, 2. A. 89; Der Offizier im gesellschaftlichen Verkehr 90, 3. A. 91; Gedenkschrift d. k. u. k. Infanteriekadettenschule zu Liebenau b. Graz 94. ()

Schneider, Adam, Ψ, Bibliograph, Dr. phil., Kais. Bibliothekar. Schiltigheim bei Straßburg i. E., Brunnatherstr. 29. (Worms a. Rh. $^{10}/_{7}$ 60.) V: D. span. Vorlagen d. deutsch. theolog. Lit. d. 17. Jahrh. 97; Spaniens Anteil an d. deutsch.

Lit. des 16. u. 17. Jahrh. 98; Romanische Bibliographie f. 1901 05, 1903 06, 1905 08.

Schneider, Alb., Zoll- u. Steuerwesen, SteuerR. a. D., Hrsg. d. „Umschau auf d. Gebiete d. Zoll- u. Steuerwes." (24. Jhg.). Berlin S 59, Hasenheide 91. (Altona 28_2 32.) **V:** Der prakt. Aufsichtsbeamte 69, 4. A. 87; Der (indirekt) steuerpflicht. Gewerbebetrieb 70; Rationelle Fabrikat. der Kartoffelstärke 70; Deutsch. Zolltarif 78, 4. A. 92; Der prakt. Zollrevisionsbeamte 78, 4. A. 82; Prakt. Erheber d. Zölle u. Steuern 86, 3. A. 92; Bez.-Ober-Kontrolleur 89; Aussichten d. Zivilversorgungsberechtigten in d. Zoll- u. Steuerverwaltung 91; Wie wird man Hauptamtsdirigent; Gen.-Registrator der Zoll- u. Steuerverwaltung; D. prakt. Hauptzoll- u. Hauptsteueramts-Assistent. ()

Schneider, Alfred, Dr. phil., Apotheker, Schriftleiter d. „Pharmaz. Zentralhalle". Dresden-A., Schandauerstr. 43. (ebda 17_7 56.) **V:** Kommentar z. Arzneibuch f. d. Deutsche Reich (mit Dr. B. Hirsch) 91; Kommentar über den Nachtr. z. Arzneibuch usw. (mit dems.) 95; Handkommentar zum Arzneibuch usw. (mit Dr. P. Süß) 00.

Schneider, Arno, deutsche u. engl. Lit.-♛, Stenographie, Dr. phil., Oberlehrer a. d. Oberrealschule, Hrsg. der stenogr. Zeitschrift „Zukunft". Braunschweig, Dörnbergstr. 5. (Glossen, Bez. Leipzig 10_3 77.) **V:** Die Entwicklung des engl. Seeromans 01. **Bearb:** Dix, Lehrb. d. deutsch. Stenogr. Gabelsberger u. Herbarts Grundsätzen, 2. A. 03. *

Schneider, Ceslaus M., (k.), ✝, ⁂, **Ue:** FD, Dr. phil., Pfr. Floisdorf bei Commern, Kr. Schleiden. (Brieg $5|_5$ 40.) **V:** Natur, Vernunft, Gott 83; Sitz der Weisheit 83; Krit. Bemerkgn 83; Areopagitica, d. Echtheit d. Schrift. d. Dionys v. Areopag 84; Wissen Gottes 84/86 IV; D. kath. Wahrheit od. d. theol. Summa d. hl. Thomas v. Aquin 86/90 XI u. RegBd. 92; Gregor VII 86; Das Apostol. Jahrh. 88/90 II; Thomasblätter 88/90 II; Miseremini mei, Helfet d. armen Seelen 90: Unbefl. Empfängnis u. die Erbsünde 92; Die sozialist. Staatsidee beleuchtet durch Thomas v. Aquin I 94; Über d. Einigung der Kirchen I 90; D. Ordensschwester, 6. A. 07; D. Büchl. üb. d. Novizen 98, 2. A. 00; D. Oberin, 2. A. 04; D. Wissenschaft des Heils, dem Herzen als Speise vorgelegt; Die Vollkommenheiten Gottes u. d. Dreieinigkeit 98; Z. Jahrhundertwende, zeitgemäße Pred. 99; System. Leitfad. f. den Unterr. in der kath. Lehre 99/03 III; Das Büchlein v. der Gottinnigkeit 00; D. Klosterbruder 02; D. fundam. Glaubensl. d. kath. Kirche nach Leo XIII. 02; D. Jubelgreis auf d. päpstl. Stuhle, 4 Pred. 02 Katech. des christl. Lebens 06; Das Büchlein von der geistigen Leitung 06.

Schneider, Ernst, ⌂, Maler u. Kunstphotograph. Berlin, Dorotheenstr. 3 (Basel $21|_6$ 78.) **V:** D. Schönheit d. menschl. Körpers 05; L'Art et le Beau 06; Parc diesische Schönheit 06; Nackte Schönhe 07; Die Gestalt des Menschen 07. *

Schneider, Eugen v., württ. ♛, Dr. phil. Dir. des Kgl. Geh. Haus- u. Staatsarchivs, Geschäftsführ. Mitgl. d. Württ. Kommission f. Landesgesch., Kgl. Wappenzensor, Red. der „Württ. Vierteljahrshefte f. Landesgesch.". Stuttgart Tübingerstr. 43 III. (ebda $22|_9$ 54.) V Kampf Graf Eberhards v. Württ. geg. Rudolf v. Habsburg 86; Württ. Reformatgesch. 86; Württ. Gesch. 96; D. Tübinger Collegium ill. 98; Württ. Stammbaum 00. **H:** Wirtemb. Urk.-Buch VIII 03, IX 06

Schneider, Fedor, ♛, Kritik, Dr. phil. Assistent am Kgl. preuß. Histor. Institut Rom. (Hausdorf i. Schles. $24|_7$ 79.) H Regestum Volaterranum 07.

Schneider, Franz Egon, (k.), ✝, Präfekt am Bischöfl. Knabensem. Paderborn. (Gerlingen $16|_9$ 80.) D: D. Bischöfl. Gymn.-Alumnat (Knabensem.) zu Paderborn 05. ()

Schneider, Georg, 𝒻, Red. an „Wolffs Telegr.-Bureau". Berlin SO, Köpnickerstr. 98. (ebda $10|_7$ 63.)

Schneider, Gottlob, Dr. jur., Dir. a. T. der Gothaer Lebensversicherungsbank auf Gegenseitigkeit. Gotha. (ebda $9|_5$ 35) **MitV:** Gesch. der Lebensvers.-Bank für Deutschland 77. **V:** Bestelle dein Haus 87; Konkurrenz u. Reklame in d.-deutsch. Lebensversich. 88; Z. 100j. Geburtstag Fabeldicht. W. Hey 89; Deutsche Weise 89; Wegweiser durch Gotha u. s. Umg. 9. A. 06; Luisenthaler Wegweiser 95; Reime 96; Georgenthal-Taubach. Wegweiser 97; Gothaer Gedenkbuch 06.

Schneider, Gustav, ⚒, Sozialpolitik, Schultheiß. Altenstadt i. Württ. Hauptstr. (Böblingen i. Württ. $28|_3$ 72.) D. Zwangsvollstreckg in d. bewegl. Vermögen 00; Üb. Arbeitsnachweisstellen 0 Die deutsche Gebührenordng f. Gerichtsvollzieher 01, 2. A. 03; Die Zwangsvollstreckg in Kasernen u. a. Kriegsfahrzeuge 02; Der Ausbau d. Arbeitsvermittlg i. Württ. 02; D. Gesinderecht 02, 5. A.; D. württ. Gemeindegericht 02; Kassenführ u. Kassenkontrolle in Württ. 02, 2. A.: Gesetz u. Recht, Das deutsche Recht in Frag und Antwort für den Laien 04. ()

Schneider, Gustav, griech. ⁂, Ψ, Dr. phil. Prof., HofR. Gera, Elisabethstr. 5. (ebd $23|_{10}$ 40.) **V:** De causa finali Aristotel 65; D. Platon. Metaphysik 84; Helle

elt- u. Lebensanschauungen 93/96 II; . Weltanschauung Platos 98; Komment. Platons Apologie u. Kriton 01, 2. A.; Kommentar zu Platons Euthyphron ; Kommentar zu Platons Phädon 05; er Idealismus der Hellenen u. seine edeutung für den gymnasialen Unter- ht 06; Platos Philosophie 07; Lesebuch s Platon 08.

Schneider, Gustav, Publizistik, Politik, , Roman, Humor, ✍, **Ue:** FE. Paris, rue Lafayette. (Hamburg $^{14}/_{6}$ 36.) **V:** aris. Briefe m. Schildergn a. d. Kriegs- Belagerungsepoche 72/73 IV; Verfehlt. ernf 78; Rote Spinne, R. 79; Pariser morest. 80; Am Perlenstrom 90; Paris d. Pariser 98 IV; Paris u. s. Bewohner ihrend d. Krieges u. der Belagerg 99. ( )

Schneider, Frl. Ida (Pf. Mechthildis der Nogat), DSch., VB., ♆, Nov., ✍. iesbaden, Gerichtsstr. 3. (Marien- rg a. d. Nogat $^{13}/_{12}$ 53.) **V:** Aus vergilbt. ättern 92; Am Lebenswege 01; Im anenpark 06; Amor u. Psyche 06.

Schneider, Frau Lina (Pf. Wilh. Berg), B., Lit.☆, **Ue:** H. Cöln a. Rh., Roon- . 17 I. (Weimar $^{15}/_{1}$ 31.) **V:** Frauen- stalten d. griech. Sage u. Dichtg 79; sch. d. niederl. Lit. 87; Bonifazius, chtg; Großmutterlieder 03. ( )

Schneider, Ludwig, ♣, ♆, ✍, Kommun.- erförster. Saarbrücken. (Briedel, . Zell a. Mos. $^{21}/_{7}$ 62.) **V:** Der Köhler n Höllenthal, romant. E. 01; Fröhlich lk, e. Rhein-, Wein- u. Wanderlied 07.

Schneider, Frl. Margarete, Roman. remen, Clausewitzstr. 20. (ebda $^{11}/_{3}$) **V:** Die Tilemanns, R. 05; Neben- ge, ReiseNn. 06; Ilse Petersen, R. 08.

Schneider, Max, Sport, Verlagsbuch- ndler. Berlin W, Gossowstr. 10. nncks $^{18}/_{5}$ 53.) **V:** Katechismus d. Winter- rt 94; Schneeschuh u. Rennwolf u. ihr ift. Gebrauch 92, 3. A. 00; Schneeschuh Schlitten f. Jagd, Sport u. Verkehr 04, A. 07.

Schneider, Max, klass. Ψ, Gelehrten- ul☆, Dr. phil., Prof., GObLehrer. otha, Bismarckstr. 1. (ebda $^{6}/_{8}$ 58.) **V:** Dionysii Periegetae arte metrica et mmatica 82; Isocrates, ausgew. Red. I 86/88; Marcelli Sidetae medici frag- nta 88; Abriß der griech. Heldensagen M. Tulli Ciceronis Paradoxa 91; ae criticae in Epicos Graecos 91; tus Perthes' Atlas Antiquus (Taschen- ts) 93 u. ö.; Das Coenobium beim mn. Illustre (1543—1863) 95; Die Ge- ctenbriefe der Gothaer Gymnasial- liothek aus dem 16. u. 17. Jahrh. 97; Reyhers Schulgesetze für das Gymn. Gotha aus dem Jahre 1641 01; Die rer des Gymn. Illustre zu Gotha (1524—1859) I/II 01/02; Die ältesten Schulgesetze f. d. Gymn. zu Gotha von Mag. Cyr. Lindemann aus dem Jahre 1563 04; Die Abiturienten des Gymn. Illustre zu Gotha (1768—1859) I/II 05/06.

Schneider, Otto Albert, Kunstkritik (Schauspiel, Musik, Malerei), Feuill.-Red. der „Rhein.-Westfäl. Ztg". Essen-Rüttenscheid. (Cöln $^{1}/_{2}$ 76.) **V:** Gedichte 07. *

Schneider, Peter Jos., (k.), ♆, ☩, ⌂, Jugendlit., Lehr. Oberursel i. Taunus, Hessen-Nassau. (Sainscheid $^{11}/_{6}$ 65.) **V:** Das Königsdenkmal auf dem Boden- stein; Märchendichtg 95.

Schneider, Robert, Dialekt ♆. Darm- stadt, Kaupstr. 27. (ebda $^{6}/_{12}$ 75.) **V:** Der verwechselte Brief, Lsp. 02; Liewes- hennel, Schw. 02; Heuerblut, G. 03. *

Schneider, Robert v., klass. Archäologie, Dr. phil., HofR., Dir. des k. k. archäol. In- stitutes u. d. kais. Antiken-Slgn. tit. o. UP. Wien IX, Liechtensteinstr. 43. (ebda $^{17}/_{11}$ 54.) **V:** Fachschr.

Schneider, Frl. Thekla, (k.), ♆. Stutt- gart, Alexanderstr. 99 III. (Ravensburg $^{19}/_{6}$ 54.) **V:** Wellen v. Bodensee 82; Aus alten Tagen, E. 85; Ged., 2. A. 89; Frau Wendelgard, E. 93; Irmentrud, R. 97; Tannenreis, 2 Weihn.-Gesch. 98; Hinaus, Ged. 04.

Schneider, Wilhelm (Pf. Wilh. Clauß), Humor, Dialekt, ✍, ♆, Kult.☆, Dr. phil., Prof., ObLehr. a. Progymn. Eupen b. Aachen. (Cöln $^{29}/_{1}$ 62.) **V:** Gesch. d. Großen Karnevals-Ges. in Cöln, 2. A. 94; Us unse Lotterbovejahre: I Seilspenner, Unse Stu- dent 94, 2. A. 00; II Et Kreegsjohr 95; III Ming eezte Liebschaff 97; A. deutsch. Frauen Ruhmeshalle, D. 94; Jubeljahr d. Gr. Karnevalsges. 94; D. Gymnicher Ritt, R. 95; Auf d. platten Lande, R. 02; Kölsch Gemööt, G. 03; Us dem Ahle Posthoff, Erz. 07; Fletten un Blotsdröppcher, G. 07. **H:** Cölner Kommersb. 96.

Schneider, Wilh. (k.), Ethik, Religions- wiss. Ethnol., D., Bischof. Paderborn. (Gerlingen $^{4}/_{9}$ 47.) **V:** Das Leiden Christi 75; Das and. Leben 79, 8. A. 05; Neuerer Geisterglaube 82, 2. A. 84; Lebensweisheit 82; D. austr. Eingeborenen 83; Wahlspruch z. u. Jahre 83; Kulturfähigkeit d. Negers 85; Naturvölker 85/86; Religion d. afrik. Naturvölker 91; Allgemeinheit u. Einheit des sittl. Bewußtseins 95; Sittlichkeit im Lichte der Darwinschen Entwicklungslehre 95; Göttl. Weltordnung u. religionslose Sittlichkeit 00. ( )

Schneider, Wilhelm, Red. d. „Querfurter Kreisbl." Stadtältester. Querfurt, Freimarkt 12. (Barmen $^{1}/_{1}$ 42.) **V:** Querfurter Stadt- u. Kreis-Chronik 02.

Schneider-Arno, Baronin José, VB., ✍, ♆, Nov., Stiftsdame. Wien I, Mahlsederg.

6. (ebda $17|_{2}$ 54.) **V:** Ged. 89; Novell. 89; Aus Österr., N. 90; Aus Österr., Biogr. m. Großvaters 90; Gastein 95; Bagatellen 95; Stefansturmkal. 96; Stefansturm-Jubiläumskal. 97; Habsburg-Stefansturmkal. 98, 06; Stefansturmkal. 99, 01, 02, 03, 04, 05, 07; D. Leuchtturmwächter v. Zaglawa 01; Mosaik, G. 02.

Schneiderhan, Joh. (Pf. Friedmann, Hans v. Stetten), ⚿, Lit.♕, Prof., Sem.-ObLehr. Schwäb.-Gmünd. (Nordstetten $18|_{11}$ 55.) **V:** D. Anfänger 83, 3. A. 97; Gesetzl. Bestimm. f. Lehrer 86; Heil König Karl 89; Deutsche Fibel 91, 6. A. 05; D. Volksschulgesetz 91, 92; M. C. v. Münch 94, 3. A. 07; Handb. d. schriftl. u. mündl. Verkehrs 95, 3. A. 04; Deutsch. Leseb. f. Volksch., 2. u. 3. Schulj. 96, 4. A. 06; Handb. z. Anschauungs- u. Sprachunterr. 96, 2. A. 03; Vademecum d. württ. Volksschulgesetzgebg 98, 3. A. 04; Kommentar z. Leseb. (m. Frick, Dorner, Ruf, Stärk) 98/01 IV; Volksschulmethodik (m. Frick) 99, 2. A. 03; Chr. v. Schmid 99; Mezlers Musterbeisp. 99; Sprachlehr- u. Rechtschreibheft (m. Ruf), Ausg. A in 3 Heften 01, 3. A. 02, Ausg. B in 2 Heften, 3. Lehrerheft 03; Wörterbuch 03; Ausgew. Dialektdichtgn: I. Seb. Sailer, II. K. B. Weitzmann, III. J. Epple 07.

Schneiderreit, Max, popul. ⁂, Amtsrichter. Charlottenburg. (Berlin $24|_{8}$ 66.) **V:** Matthias Claudius, s. Weltanschauung u. Lebensweisheit 98; Heinrich Zschokke, desgl. 04. ()

Schneidewin, Max, ⁂, Ψ, 𝒻, Dr. phil., GP. Hameln, Klütstr. 52 A. (Göttingen $24|_{2}$ 43.) **V:** Die kopernikan. Wahrheit u. d. christl. Dogma 68; Griech.-deutsches Handwörterb. (m. B. Suhle) 75; Homerische Naivetät 78; Homer. Vokabularium 83; Drei populär-philos. Essays 83; Der Wundt-Sommersche Streit 87; Horaz' Lebensweisheit 90; Das gold. ABC d. Philosophie (m. Steudel) 91; D. zeitgesch. Ereignis v. Trier als Markstein z. Umschau üb. uns. relig. Horizont 91; Off. Brief an E. v. Hartmann 92; Cicero u. J. Grimm über das Alter 93; Mahnwort an d. Zentrum 93; Jüd. Frage i. Deutsch. Reich 94; Polit. System d. Reichskanzlers Caprivi 94; Gedanken üb. antike u. mod. Staatsberedsamkeit 94; Schillers Briefe üb. Don Carlos 95; Wanderung über d. Schlachtfeld des 16. August 1870 95; Die antike Humanität 97; Rätsel von Hauptmanns „Versunkene Glocke" u. s. Erfolges 97; Ein neues Nationallied 99; Zu Sachen d. Nationalliedes 99; Die Unendlichkeit der Welt 00; Veit Valentin 01; Der Sternenhimmel u. seine Verkleinerer 01; Einige Grundeinsichten der Himmelskunde 05; Pro pace 06; Eine antike Instruktion für einen Verwaltungschef 07.

Schneidhuber, Frau Th. (Pf. Thea Graziella, f. Übersetzg: Achim Tegra), ⌂, Epik, ♆, Red. d. Halbmonatsschr. „Strandgut". Berlin-Friedenau, Stubenrauchstr. 12—14. (Lyck i. Ostpr. $3|_{8}$ 81.) **V:** Ruth Richter, Sch. 05; Ihr Erdenwallen, Dr. 05; Im Spiegel d. Seele, G. u. Skn. I 06, II 07; Wechselnde Lichter, N. 06; Klingende Saiten, Lr. 06; Die unfreiwilligen Komödianten, Lsp. 07. **Ue:** Neue Stimmen der Völker, Nachdichtg 06; 20 japan. Märchen (m. M. Hassenstein) 06.

Schneidt, Karl (Pf. Karl von Klarenthal, Hans Streit, Mephisto), Sozialpol., ✉, 𝒻, ⌂ Roman, Humor, Satire, Hrsg. v. „D. Zeit a. Montag" u. „D. Tribüne". Strausberg 2 i. d. Mark. (Rußhütte Kr. Saarbrücken $13|_{5}$ 54.) **V:** Die natürl. Parteistellg d. Volksschullehrer 78; Sozialpolit. Silhouetten 81; Prakt. Anleitg z. Selbsterl. d. franz. Sprache 83; Hintermänner d. Sozialdem. 90, 5. A.; Kellnerinnen-Elend in Berlin, 4. A. 91; D. enthüllte Geheimnis d. eisernen Maske 91; Ehemoltke 91, u. A. u. d. T.: Die häusl. Kriegführung 98, 6. A.; Urteil d. Welt Sch. 94, u. A. 95 u. d. T.: D. Ende der Lüge; Seelengift, Sch. 02; Hungerrevolte in Berlin 92; Leidvolk u. Freudvoll, R. 98; Unsichtb. Mächte, N. 98; Einfache Menschen, N. 03; Der Kaiser u. die Kronprinzessin v. Sachsen 03; D. Jagd auf ehrbare Frauen 03, 40. A.; Der Plötzensee Prozeß u. seine Bedeutg 05. **Bearb:** J. Vallés, Vingtras' junge Leiden 98.

Schnellbach, Peter, ♆, 𝒻, Dr. phil. Mannheim, Eichelsheimerstr. 17. (Neckargemünd $21|_{1}$ 65.) **V:** Gedichte 03; Wandergn u. Bootfahrten durch Mannheims Hafengebiet, 1. u. 2. A. 04; Städte der Heimat, G. 04; Robinson, e. G. 08. H. Lieder e. Schiffknechts auf dem Rhein 03.

Schneller, Christ., ♆, Epik, ♕, Landesschulinsp. a. D., HofR. Innsbruck (Holzgau $5|_{11}$ 31.) **V:** Aus d. Bergen 57; Am Alpsee, E. 60; Jenseits d. Brenner 64; Märchen u. Sagen aus Welschtirol 67; D. roman. Volksmundarten Südtirols 70; Eldorado, E. 72; Landeskunde v. Tirol 72; Skizzen u. Kulturbilder aus Tirol 77; St. Valentin, Dichtg 90; Tirol. Ortsnamenforschungen 90; Beiträge zur Ortsnamenkde Tirols 93/96 III; Einsiedler v. Fleims 96; Trident. Urbare d. 13. Jahrh. 97; Blüten u. Garben, D. 97; Südtirol. Landschaften I 99, II 00; Scherz u. Laun 01; Aus alter u. neuer Zeit 02; Innsbrucker Namenbuch 06.

Schneller, Ludwig, Pastor. Cöln a. Rh., Gr. Witschg. **V:** Kennst du das Land, 20. A.; Apostel-Fahrten, 6. A.; D. Kaiserfahrt durchs heilige Land, 9. A.; In all

lt, 4. A.; Vater Schneller; Aus meiner
isetasche; Evangelienfahrten, Bilder a.
Leben Jesu in der Beleuchtg des Heil.
ndes, 10. A. 01; Bis zur Sahara, welt-
irchengeschichtl. Streifzüge durch) Nord-
ika 05; Nicäa u. Byzanz 07. ( )

Schnerich, Alfred, Kunst♛, Dr. phil.,
stos d. k. k. Univ.-Bibl. Wien VIII,
ige G. 6. (Tarvis $^{22}/_{10}$ 59.) **V:** Messen-
pus v. Haydn bis Schubert 92; D. beid.
l. Gemälde-Cyklen d. Domes zu Gurk
D. Frage d. Reform. d. kathol. Kir-
nmusik 01.

Schnippel, Emil, ♆, ♇, Dr. phil., Prof.
bLehr. Osterode i. Ostpr. (Schöne-
a. Elbe 47.) **V:** Nord. Runenkal. 83;
positionslehre 86/92 III; Th. Mün-
Runenschwert 88; Lehrplan d. deutsch.
err. an höh. Lehranstalt. 90; Röm.
akomb. 93; Ohne Kaiser kein Reich 95;
hermarken aus Hela 04; u. Fachschr.

chnitter, Alb., s. Schneider, Adalb.

chnitzer, Ignaz, ☉, **Ue:** M. Wien I,
lariastr. 10. (Budapest $^{10}/_{12}$ 39.) **Begr:**
nes Pester Journal". **Ue:** Werke von
öfi, Jokai u. a. **V:** Die Optin u. kom.
: Zigeunerbaron, Orakel, Husaren-
, Königsbraut, Bruder Straubinger,
ferl, Indische Witwe, Tip-Top usw.

chnitzer, Jos., (k.), Kirch.- u. Dogmen-
D., o. UP. München, Königinstr.
(Lauingen $^{15}/_{6}$ 59.) **V:** Berengar v.
rs Leben u. Lehre 90; Die gesta Rom.
. d. Kardinals Beno 92; Kath. Ehe-
t 98; Quellen u. Forschgn z. Gesch.
onarolas: I Bartolomeo Redditi und
maso Ginori 02; II Savonarola und
euerprobe 04: III Bartolomeo Cer-
ni 04. **H:** Isidor Silbernagl, Verfassg
egenwärtiger Bestand sämtl. Kirchen
Orients, 2. A. 04. ( )

hnitzer, Manuel (Pj. M. Nuél), BP.,
J., Nov., ✓, Red. am „Lokal-Anz.".
Berlin SW, Lichterfelderstr. 30 I. (Au-
hau $^{14}/_{2}$ 61.) **V:** Käthe u. ich), Humn. 94,
usg. 30. Tausf. 07; Drillichauer Lebens-
, Charakterbilder 97; Allerlei Schimpf,
98; Eitelkeit, N. 98; Käthe, ich u. d.
rn, Humn. 98, u. Ausg. 10. Tausf. 06;
ja, d. Magd, N. 00: Erstes Semester,
. 02, 3. A. 02; D. Liebesbrief m.
in, humn. R. 02, 3. A. 03; Humores-
03; Der kl. Peter Willaschek, Sk. 05;
ie Freundin von nebenan, Sk. (mit
Schnitzer) 06; Lessys Flitterwochen,
N. 06; Ein Mann, der geliebt wird,
(m. Käte Schnitzer) 06; Die Scheide-
, N., 1.—4. A. 07; Das Buch der
hen Witze, 1.—6. A. 07.

mitzler, Arthur, ☉, ☿, Dr. med.,
Wien XVIII, Spöttelg. 7. ebda
2.) **V:** Anatol 93; Das Märchen, Sch.
Sterben, N. 95; Liebelei, Sch. 95;
Freiwild, Sch. 96; Die Frau d. Weisen,
Nttn. 98; D. Vermächtnis, Sch. 98; Pa-
racelsus, Die Gefährtin, D. grüne Kakadu,
3 Einakter 99; Reigen, Dialoge 00; Der
Schleier der Beatrice, Sch. 00; Leutnant
Gustl, N. 01; Bertha Garlan, N. 01; Le-
bendige Stunden, 4 Einakt. 02; Der ein-
same Weg, Sch. 03; Die griechische Tän-
zerin, N. 04; Zwischenspiel, Kom. 05; Der
Ruf des Lebens, Sch. 05; Marionetten,
3 Einakter 06; Dämmerseelen, Nn. 07.

Schnorf, Kasp., deutsche Spr. u. Lit.,
Dr. phil., GP. Zürich V, Hochstr. 47.
(Meilen $^{8}/_{8}$ 55.) **V:** D. myth. Hintergrund
im Gudrunlied u. in d. Odyssee 79; Deut-
sches Leseb. f. d. unt. u. mittl. Kl. höh.
Schulen, I 4. A. 00, II 3. A. 02. **H:** Frei,
Grammatik der uhd. Sprache, 14. A. 04;
Behn-Eschenburg, Elementarb. d. engl.
Spr. f. Mittelsch., 6. A. 95. ( )

Schnorr v. Carolsfeld, Franz, Lit.♛,
Dr. phil., Prof., GHofR., Bibl.-Dir. a. D.
Dresden-A., Chemnitzerstr. 41. (Mün-
chen $^{11}/_{4}$ 42.) **V:** Z. Gesch. d. deutsch. Mei-
stergesangs 72; Katal. d. Handschr. d. kgl. ö.
Bibl. zu Dresden 82/83 II; Erasmus
Alberus 93. **H:** J. Sch. v. C., Briefe aus
Italien 86.

Schnorr v. Carolsfeld, Hans, german.
u. klass. ♆, Dr. phil., ObBibl. d. U.-Bibl.
München, Franz Josef-Str. 15. (ebda
$^{21}/_{8}$ 62.) **V:** Njalssage (m. K. Lehmann)
83; Reden u. Briefe d. Sallust 88; Die
Transskription fremder Alphabete (m. E.
Kuhn) 97.

Schnurcks, Scholastika, s. Muellenbach,
Ute.

Schnürer, Frz., ✓, ♛, Lit.♛, Dr. phil.,
Dir. d. Privatbibl. d. Kais., Red. d. „Allg.
Lit.-Bl." u. der „Kultur". Wien, Hof-
burg. Wohnung: Klosterneuburg,
Martinstr. 16. (Wien $^{10}/_{2}$ 59.) **V:** Die
Wirtstochter v. Absam 83; Zwei Tiroler
Reiseber. a. d. 13. Jahrh.; Falkenberg u. d.
Falkenberge 86; F. Lorenz 88; Hernstein
in NÖstr. 82/88 V; Topogr. v. NÖstr. III;
Bericht üb. eine Weisth.-Forschg in d.
Arch. d. VOMB. in N.-Östr. 90; Radmer
02; Berühmte Frauenschönheiten 03;
Habsburg.-Anekdoten 06.

Schnürer, Gust., (k.), ♛, Dr. phil.,
Prof. Freiburg, Schweiz, Pérolles.
(Jaetzdorf i. Schles. $^{30}/_{6}$ 60.) **V:** Pilgrim v.
Cöln 83; Entstehung d. Kirchenstaates 91;
Die Verfasser der sogen. Fredegar-Chro-
nik 00; Über Periodisierung d. Weltgesch.
00; D. ursprüngl. Templerregel 03; Franz
v. Assisi 05; D. Fragment. Fantuzzianum
(m. Ulivi) 06.

Schnütgen, Alex., (k.), Kunst♛ d. MA.,
Dr. theol., Domkapitular, geistl. Rat, Or-
dinar.R., o. ö. HonProf. a. d. Univ. Bonn,
Hrsg. d. „Zeitschr. f. christl. Kunst" (s. $^{1}/_{4}$

88.) Cöln a. Rh., Margaretenkloster 7. (Steele $22|_2$ 43.) V: Katalog e. Sammlg v. Geweben u. Stickereien d. MA. u. d. Ren. 76. MitH: Trierer Ada-Handschr. 89.

Schoebel, Frl. Agnes (Pf. H. v. Schandow). Berlin W, Blumeshof 14. V: Prinzenmärchen 90; Unf. Teufelchen u. a. Nn. 91; Faschings Ende 93; E. Gespenst, R. 95; Aschenbrödel 96; Mod. Bräute 98; Champagner 99; Wer will sie richten? R. 99; Fesche Frauen, N. 00; Übersinnliche Liebe, N. 01; Talmi-Liebe, N. 01; Salon-Gespenster, N. 01; Flitterwochen des Ruhmes, R. 02; Schlafende Knospen, N. 03; Opfer d. Liebe, N. 04; Die Lukaskinder, Erz. 04; Schicksals-Stunde, Dr. 05; Löwinnen der Gesellschaft, N. 07.

Schober, P. Georg, (k.), Redemptorist, Consultor Sacr. Rituum Congregationis et Commissionis liturgicae. Rom, via Merulana. (Deggendorf $5|_4$ 40.) V: Geistl. Schatzkammer 88 u. zahlr. liturg. Schrift. in lat. Sprache. ()

Schober, Joh., ♛, SemObLehr. Aschaffenburg, Landingstr. 5. (Kemmern $19|_3$ 43.) V: J. J. W. Heinse 82; Grundlehren d. Denkens 82, 3. A. 01; Herrleins Spessart-Sagen (51) 2. A. 84; Spessart-Führer 84; Satzkürzungslehre nach Gabelsberger Syst. 84, 8. A. 04; Aschaffenburg u. s. Umg. 86, 5. A. 05; Spessart, Kahlgrund u. d. angrenz. Maintal 88, 4. A. 05; F. X. Gabelsberger 89; Erz. a. d. Leb. Gabelsbergers 90; Gabelsbergers Satzkürzungslehre 95, 7. A. 07; Gesch. d. Stenogr.-Vereins Aschaffenburg 99; Reisebeschreibgn v. Europa, Asien u. Afrika: Vom Untermain zum Bosporus 97; Die Riviera 98; Jus klass. Land d. Hellenen 99; Nach NAfrika u. in d. Sahara 00; Durch Spanien u. Portugal 01; Jus Zarenreich 02; Nach Süditalien 03; Durch England, Schottland u. Irland 04; Norderney 05; Hinauf ins Engadin 06; Die Straßennamen Aschaffenburgs 06; Die Sagen des Spessarts II (Fortsetzg v. Herrleins Spessartsagen) 07.

Schobert, Hedwig, s. Bode, Hedwig v.

Schodl, Victor (Pf. Victor), DÖSchG., ✉, 𝒻, Beamt. d. Wien. Kommun.-Sparkasse. Wien IV, Freundg. 14 II. (Mödling bei Wien $28|_7$ 73.)

Schofer, Josef (Pf. Ernst Geradaus), (k.), ℙ, ✝, D., Diözesanpräses. Freiburg i. B., Herrenstr. 12. (Bühlerthal $31|_1$ 66.) V: Kompaß für den deutsch. Studenten 99, 3. A. 05; Primaner! 01, 2. A. 06; Burschenband u. Bierzipfel am Gymn. 03; Der Waldmichel 05; Centrumspolitik auf dem Landtage 1905/06 07. H: Krier, D. Studium u. Privatlektüre, 5. A.

Schöffmann, Joh. Bapt., (k.), bayr. Hochgeb., Erz., Benefiziat. Landshut i. Bay. (Lenggries $25|_3$ 41.) V: Bild. u. Erinnergn a. d. bayr. u. benachbarten Hochgebirge 99.

Scholar, s. Scholz, Oskar.

Schoeler, Heinrich v., ⁂, Naturwiss., Dr. phil. Leipzig, Thomasring 8. (Pernau $18|_{12}$ 51.) V: Kritik d. wissensch. Erkenntnis 98; Probleme, krit. Studien üb. den Monismus 00; Fremdes Glück, N. 01; Rettung, R. 04; Die höchste Wahrheit, ein philos. Märch. 05; Adele Baggesen, N. 05; Kaiser Tiberius auf Capri, R. 07.

Schöler, Hermann, Staatswissenschaft., ✉. Charlottenburg 5, Dernburgplatz. ($5|_7$ 69.) V: Die Irrtümer der Sozialdemokratie; D. Reichsfinanzwesen u. s. Lücken 01; Wider d. Brotwucher 01; Die Reichserbschaftssteuer 05. H: Politische Zeit- u. Streitfragen.

? **Schölermann,** Wilh., 🖂, Ue: E. London. (Hamburg $6|_1$ 65.) V: Freilicht, pleinair-Studie 91. Ue: Ruskin, Die sieben Leuchter d. Baukunst 00, Vorträge üb. Kunst 01; Emerson, Essays 01, 2. A. 05; Walter Pater, Renaissance 02; Osc. Wilde, D. Ballade v. Zuchthause zu Reading 03, 3. A. 05; John Ruskin, Moderne Maler IV, V 03; Walt. Whitman, Grashalme 04, 2. A. 05.

Schöll, Friedr., klass. Ψ, Dr. phil., o. UP., GHofR. Heidelberg, Kleinschmidtstr. 36. (Weimar $8|_2$ 50.) V: Fachschr. H: Friedrich Nietzsches Briefwechsel mit Erwin Rohde, 1. u. 2. A. 02. ()

Schollen, Matthias, (k.), Aach. Kulturleb., KanzleiR., ObSekr. d. Staatsanw. Aachen, Kongreßstr. 9. (ebda $18|_5$ 46.) V: Handb. f. d. Polizeiverwaltg usw. im R.-Bez. Aachen 79, 2. A. 00; Verrichtg d. Bürgermstr. usw. 81, 2. A. 83; Volkstüml. a. Aachen 81; Alaf Ochenen wenn et versönk 86; Beiträge z. Aachen. Kulturgesch. 87/89 II; D. St. Sebastians- u. Antonius-Schützenbruderschaft zu Geilenkirchen 90; Gesch. d. Marianischen Brudersch. zu St. Peter 96; Das Reichsges. üb. d. Beurk. d. Personenstandes usw. 00; Allaf Ochen Rümseljere (in Aachener Mundart) 05.

Schöller, Wilhelm, Theat.- u. 🖂kritik, 𝒻, Roman, Nov. München, Ottingenstr. 32 a I. (Zwiesel $10|_8$ 77.) V: D. Bauer, R. 00.

Schollmeyer, Friedr., ⚒, Dr. jur., o. UP., GObJustR., Univ.-Kurator. Marburg i. H. (Mühlhausen i. Th. $12|_9$ 48.) V: Fachschr. ( )

Schollmeyer, Willy, ♆, ♁, 𝒻, Feuerversf.-Jusp. Magdeburg, Bismarckstr. 31 III. (ebda $7|_3$ 69.) V: Mußestunden lyr. Dichtg 90; Wer ist Salomo II.? Schw. (m. A. Jäger) 00; Der Brandstifter, Schw. (m. A. Jäger) 00; Parnaß, Versfp. 98; Cupidos Schelmenstreiche, Burl. (m. A. Jäger) 01; Der Onkel war's, Schw. (m.

A. Jäger) 01; Eingeschneit, Schw. (mit A. Jager) 02; Karl IV. in Magdeburg, Festsp. 02.

Schollwöck, Gust., Roman, Epos, ♆, Leutn. a. D. München-Pasing. (Annweiler $^{22}/_{10}$ 48.) **B:** Gerichtet — Gerettet, R. 71; Um fremdes Glück, R. 76; Strahlen u. Schatten, R. 78; Vevi, E. 90; Welfin v. Elmsrode, R. 94; Oliva d. Corsin; E. Rigifahrt, Nn. 98.

Scholtz, Max, Pharmaceutische ⚗, Dr. phil., a.o. UP. Greifswald, Arndtstr. 14/15. (Breslau $^{7}/_{9}$ 61.) **B:** Die Terpene 96; Der künstliche Aufbau der Alkaloide 97; Der Einfluß der Raumerfüllung der Atomgruppen auf den Verlauf chem. Reaktionen 99; Die optisch aktiven Verbindungen des Schwefels, Selens, Zinns, Siliciums u. Stickstoffs 07.

Scholz, Ant., ♚, ◍, Dr. phil., Prof. i. R. Graz, Jahng. 9. (Weißbach 31.) **B:** Arithmetik 65, 2. A. 74; Handelsgeographie 67, 5. A. 94.

Scholz, Anton v., (k.), ✝, D., o. UP. a. D., GehR. Würzburg. (Schmachtenberg $^{25}/_{2}$ 29.) **B:** De inhabitatione Spiritus Sancti 56; D. masoreth. Text u. die LXX Übers. des Buches Jeremias 75; D. alexandr. Übers. des Buches Jesaias 80; Kommentar über Jeremias 80, Hosea 82, Joel 85, Judith 87, 2. A. u. Bel. u. Drache 96, Tobias 89, Esther u. Susanna 92, Prediger 01; Zeit u. Ort d. Abfassg d. Bücher d. A. T. 03; Hoheslied 04. ()

Scholz, G. H. J., ASV., ♆, ⁄, ⌂, ⚖, Dr. jur. Hamburg-Harvestehude, Isestr. 54. (Hamburg $^{5}/_{12}$ 80.) *

Scholz, Frau Marie, geb. Stonawski (Pf. Maria Stona), VB. Schloß Strzegowitz i. Östr.-Schles. (ebda $^{1}/_{12}$ 61.) **B:** Presto prestissimo 87; Buch d. Liebe, G. 3, 3. A. 97; Erzählt u. gesungen 90; M. Mutter 92; Mensch. u. Paragraphe 96; D. Provinz unterhält sich, Federzeichng 98; Lied. e. jung. Frau, G. 99, 2. A. 00; Im Spiel der Sinne, N. 01; Ludw. Jacobowski im Lichte d. Lebens 01; Klingende Tiefen, E. 03; Tagebuch der Natur 04; Der Rabenschrei, R. 06.

Scholz, Oskar (Pf. Scholar), DÖSchG., Polit., Satiren u. Glossen, ⁄, Privatbeamter. Wien XVIII/1, Haizingerg. 3. (ebda $^{3}/_{12}$ 64.) ()

Scholz, Richard, Deutsche ♚, Dr. phil. Rom, Preuß. Histor. Institut. (Dresden 72.) **B:** Beiträge z. Gesch. d. Hoheitsrechte d. deutsch. Königs z. Z. d. ersten Staufer 96; Die Publizistik z. Z. Philipps d. Schön. u. Bonifaz' VIII. 03.

Scholz, Wilhelm von, ♆, Nov., ◯, Krit., L. ♚, ⁄, Skizze, Dr. phil. Hohenschäftlarn i. Isartal u. Seeheim b. Konstanz. (Berlin $^{15}/_{7}$ 74.) **B:** Frühlingsfahrt, Dichtg 96; A. v. Droste-Hülshoff als westfäl. Dichterin 97; Hohentlingen, E. 98; Mein Fürst! Sch. 98; D. Besiegte, Dr. 99; D. Gast, Dr. 00; D. Spiegel, G. 02; Droste-Hülshoff 04; Gedanken zum Drama 04; Hebbel 05; Der Jude von Konstanz, Tr. 05; Kunst u. Notwendigkeit 05; Meroë, Tr. 06; Der Bodensee, Wandergn 07; Deutsche Mystiker 07. **H:** Ausgew. Ged. v. Annette Droste-Hülshoff 00; Strophen Günthers 01; Deutsch. Balladenbuch 04; Hebbels Dramaturgie 06; Susos deutsche Schriften 06.

Schomacker, Frau Hanna, geb. Petersenn, ASV., Märch., Nov., Humor, Rom. St. Petersburg, Petersb. Seite, Wolschaja Dworjanskaja 22, Qu. 5. (Wenden $^{26}/_{8}$ 58.) **B:** Bunte Märch. 87, 2. A. 97; Klumpe-Dumpe u. a. Märch. 92; Liebeswirren, R. 93; Ein unmod. Mädchen, R. 03; Fort damit! Lsp. 04; Selbstverrat, Dr. (u. Pf. Reinhold Treyden) 05.

Schön, Johann Baptist, (k.), DÖSchG., ♆, ⁄, jub. ObLehrer. Tachau i. Böhm., Schönbrunnerstr. 648. (Oberdorf $^{26}/_{2}$ 41.)

Schön, Lazar (Pf. Ludwig Gallus), Politik. Leipzig, Elisenstr. 17. (Dolzky $^{10}/_{3}$ 81.) **H:** „Die Stimme der Wahrheit", Sammelwerk f. wissenschaftl. Zionismus.

Schön, Max, FP., ✉, Statist., Sozialpol. Berlin-Schöneberg, Akazienstr. 12. (Orloff-i. Westpr. $^{27}/_{6}$ 48.) **B:** Mennonitengemeind. in Westpr.; Auswanderg u. Kolonisation 88; Innere Kolonisat. 89; Gesch. d. Berl. Bewegung, I. bis zu den Septennatswahlen; D. Haushalt d. arbeit. Klassen 91; D. Erwerbstätigkeit d. Kinder unter 14 Jahr.; Alter u. Familienstand d. arbeitenden Bevölkerung 97.

Schoen, Paul, öffentliches Recht, Kirchenrecht, Dr. jur., v. UP. Göttingen Friedländerweg 38 I. (Königsberg i. Pr. $^{16}/_{5}$ 67.) **B:** Recht der Kommunalverbände 97; Der lippische Schiedsspruch 99; Evangelisches Kirchenrecht I 03, II 06; Das kaiserl. Standeserhöhungsrecht (Beitr. z. lipp. Thronstreit) 05.

Schön, Theodor, ♚, HofR. Stuttgart, Neckarstr. 11a III. (Hamburg $^{14}/_{4}$ 55.) **B:** Stammtafeln der mediatisierten Häuser (m. J. Giefel) 91—07; Stammbaum d. württ. Fürstenhauses (m. J. Giefel u. H. Kolb) 95; Gesch. u. Stammreihe des Reutlinger Bürgergeschlechts Kurtz 96; Zur Gesch. d. Reutlinger Feuerwehr 98; Die Staatsgefangenen auf Hohenasperg 99; Stammreihe der Familie Voeth 00; Gesch. des fürstl. u. gräfl. Gesamthauses Schönburg I—VII 01 ff.; Familiengesch. d. Freiherren Raßler von Gamerschwang 04; Bibliographie d. württ. Gesch., Bd. III 07.

Schoen, Wilhelm, ♂, Dr. med., a.o. UP. Leipzig, Salomonstr. 18 b. (Minden $^{29}/_{3}$ 48.) **V:** Lehre vom Gesichtsfelde 74; Beiträge zur Dioptrik des Auges; Funktionskrankheiten des Auges I 93, II 00; Das Schielen 06.

Schönaich, Gustav, Dr. phil., GProf. Breslau, Friedrichs-Gymnas. (Polkwitz $^{10}/_{12}$ 58.) **V:** Quaestiones Juvenalianae 83; Zur Gesch. d. jauerschen Rathauses 97; Die Freikränzleinschießen d. schles. Städte 98; D. Schützengilde z. Jauer 98; D. alte jauersche Stadtbefestigung 03; D. alte Fürstentumshauptst. Jauer, Bild. u. Stud. z. jauerschen Stadtgesch. 03; D. Christenverfolgung des Kais. Decius 07.

Schoenaich Carolath, Emil Prinz v., VB., Nov., Hasel dorf i. Holst. (Breslau $^{8}/_{4}$ 52.) **V:** Lieder a. e. Verlorene 78; Thauwasser 81, 2. A. 98; Dichtgn 83, 8. A. 04; Geschichten aus Moll 84, 2. A. 98; Bürgerl. Tod 94, 2. A. 95; Heiland der Tiere u. a., 3 Nn. 96, 2. A. 03; Lichtlein sind wir, N. 02; Ged. 03, 4. A. 06; Gesammelte Werke 07 VII; Fern ragt ein Land . . ., Auswahl 07.

Schönau, M., s. Kueschke, Martha.

Schönbach, Anton E., Ψ, 𝒻, Lit.☙, Dr. phil., o. UP., k. k. HofR. Graz, Glacisstr. 9. (Rumburg $^{29}/_{5}$ 48.) **V:** Üb. d. Marienklagen 75; Üb. d. hum. Prosa d. 19. Jahrh. 76; Vorauer Bruchst. d. Wigalois 77; Mitteilgn aus altd. Hdschr. 78/07 X; Innerösstr. Weistümer 80; N. Hawthorne 84; Brüder Grimm 85; Altd. Predigten 86, 91 III; Üb. Lesen u. Bildg 88, 7. A. 05; Walther von der Vogelweide 90, 2. A. 95; Üb. eine Grazer Hdschr. lat.-deutsch. Pred. 90; Auslese altd. Segensformeln 93; Üb. Hartmann von Aue 94; Otfridstud. 94/95 IV; Stud. z. Gesch. d. altd. Predigt 96/06 VIII; Das Christent. in d. alten Heldendichtg 97; Üb. d. Sage v. Biterolf u. Dietleib 97; Anfänge d. deutsch. Minnesanges 98; Stud. z. erz. Lit. d. Mittelalt. 99/07 VI; Miszellen aus Grazer Hdschr. 99/03 V; Gesamm. Aufsätze z. neueren Lit. 99; Beitr. z. Erkl. altdeutsch. Dichtwerke 99/04 IV; Üb. einige Evangelienkommentare d. Mittelalters 03; Üb. Gutolf v. Heiligenkreuz 04; Üb. Hermann v. Reun 05; Rede auf Schiller 05. **H:** Grazer Stud. z. deutsch. Philol. (m. B. Senffert) 95/00 I/VI; F. M. Felder, Aus mein. Leben 04.

Schoenbeck, Rich., ASV., Maj. a. D., Hippologe, Pferdemaler u. Sport-Illustr. Berlin-Halensee, Joachim Friedrichstr. 50. (Potsdam $^{20}/_{5}$ 40.) **V:** Gedank. üb. e. Verbesserg d. Reitwes. u. d. Stallpflege bei d. Inf. 72; Pferdewes. b. d. Inf. 72; D. gerittene Pferd 76; Zäumung d. Pferdes in Theorie u. Praxis 82; Reiten u. Fahren 88, 5. A. 05; Reithandb. f. Inf.-Offiz. 88, 5. A. 02; Reit-ABC 93, 2. A. 99; Fahr-ABC 93, 2. A. 07; Was der Pferdeburschе v. d. Stallpflege wissen soll 95, 2. A. 00; A. d. Blütezeit d. Reitkunst 96; Deutsche Fahrkunde 00; Aphorismen zu Naturgesch., Charakteristik u. Kultur des Pferdes 00; Pferderassen, Prachtw. 02; Dienstanweisg für herrschaftl Kutscher 02; Rassentypen des Pferdes 06. **H:** Taschenb. f. Fuhrwerks- u. Pferdebes. 97 f.

Schönberg, Gust. Friedr. v., ⊞, Dr. jur. sc. pol., phil., o. UP., StaatsR., Kanzler d. Univ. Tübingen. (Stettin $^{21}/_{7}$ 39.) **V:** Wirtschaftliche Bedeutg d. Zunftwesen im MA. 68; Landwirtsch. der Gegenwart u. d. Genoss.-Prinzip 69; Volkswirtsch. d. Gegenw. im Leben u. in der Wissensch. 69; Arbeitsämter 71; Frauenfrage 73; Volkswirtschaftsleh. 73; Deutsche Freihandelssch. usw. 73; Sittl.-relig. Bedeut. d. soz. Frage, 3. A. 76; Finanzverhältn. d. Stadt Basel im 14. u. 17. Jahrh. 79. **H:** Handbuch d. polit. Ökonomie 92, 4. A. 96/98 III; Soz.-Pol. d. Deutsch. Reich 86; Volksw. Abhdl. 86, 4. A. 98. ()

Schönberg-Reichstädt, Frau Maria v. geb. v. Hedemann (Pf. M. v. Ruth), VB. Nov., Erz., kgl. Sächs. Kammerh.-Ww. Dresden, Liebigstr. 10, Villa Ruheleben. (Kiel $^{24}/_{10}$ 39.) **V:** Drei Losungsworte, Nn. u. Erzn. 97; Es kommt eine Zeit, Sk. 99; Auf falscher Bahn, N. 0[0]

Schönberg Roth Schönberg, Ernst Arwed Baron v. (Pf. E. Arwed), (k.), Roman, Nov., päpstl. Geh.Kämm. Schloß Pallaus i. Südtir. (Schloß Wilsdruf $^{4}/_{1}$ 50.) **V:** Aus jüngst verfloss. Tagen 7[3] Saphir 75; Marion v. Martigny 7[7] Dtsche Edelleute 84; E. Diplomat, R. 91.

Schöne, Alfr., klass. Ψ, Dr. phil., UP., GRegR. Kiel. (Dresden $^{16}/_{10}$ 36.) **V:** Quaestiones Hieronym. 65; Euseb. chronic. 66/75; Untersuchgn üb. das Lebe[n] d. Sappho 66; Analecta phil. hist., I. d[e] rerum Alexandri M. script. fontibus 7[6] D. blaue Schleier, N. 80; Thucydides 8[4] Lessings Briefw. m. s. Frau 85; Über [d]ie fabula praetexta 93; Über Euripides Alcestis 95; D. Ironie in d. griech. Dicht. 97; Goethes Werke, W. A. 33 98; D. Weltchronik d. Eusebius in ihrer Bearb. durch Hieronymus 00; D. beiden Renaissancebewegungen d. 15. u. 18. Jahrh. 03.

Schöne, Heinr., (k.), Rom., Humor, 𝒻 ☺, Red. Cöln a. Rh., Trajanstr. 3 (Münster i. W. $^{16}/_{8}$ 51.) **V:** Lachende Gestalten 82, 2. A.; Flor u. Maske 83; Tochter der Sturmflut 84; Tolle Wette; Hel[l] 85; König der Täufer; Im Banne d[er] Fee, Lsp.; Abf. Kritik; Geflüg. Rad 8[6] Sherry oder Essig; Unglückstag; Onk[el] Meyer; Sonderling; Enthüllungen ein[er] Ballnacht 87; Unter falscher Flagge 8[8]

Mutter Zieſewitz, Sch.; Herrenrecht; Wer iſt der Erbe? Lſp. 89; Lockere Vögel, 2. A. 91; Der Protzenqueller Abenteuer u. Irrfahrt 93; Galeu, Buffo-Oper 94; Große Kinder, P.; D. Frauentag, Vaud.; Drollige Namen; Des Hrn. Leutn. geplatzte Hoſe; Bilder z. Geſch. d. Deutſch. (Ballad.), 96. A. 97; Wahrer Adel; Reklame, Schw. 98; Die Amazonen 99; Der Bayern Ruhmestaten, 50. A.; Eleonore Prohaska 00; Beſtien im Frack 01; Gefechtsmomente 02; Der Burenkrieg 03; § 2—11, Hr. Haſenbalg, d. Praktikus 04; Germanen 01, 83. A.; Die Eier des Herrn Kapitäns 05; Tagebuch eines Leutnants 06.

Schöne, Hermann, klaſſ. Ψ, Dr. phil., o. UP. Baſel, Schönbeinſtr. 38. (Halle a. S. $^{18}{}_{4}$ 70.) **V:** De Aristoxeni libro tertio decimo 93; Apollonius von Kitium 96; Herons Vermeſſungslehre u. Dioptra 03; Markellinos' Pulslehre 07; Repertorium griech. Wörterverzeichniſſe u. Speziallexika 07. **H:** Griech. Papyri mediz. u. naturwiſſ. Inhalts (m. K. Kalbfleiſch) 06.

Schöne, Rich., Archäologie, Dr. phil., WGR., Exz., Generaldir. a. D. d. K. Muſeen. Berlin W, Tiergartenſtr. 27 a. Dresden $^{5}{}_{2}$ 40.) **V:** Über Platons Protagoras 62; Antike Bildwerke d. lateran. Muſ. (m. Beundorf) 67; Griech. Reliefs 2; Il Museo Bocchi di Adria 77; Philonis mech. synt. libri IV. et V. 93; Damians Optik, griech. u. deutſch 97.

Schonebeck, Fritz v., ſ. Caſtelle, Friedr.

Schönefeld, H., ſ. Vieweg, Hedwig.

Schönemann, Paul, ♆, Dr. phil., Prof., ObLehr. Soeſt. (Brandenburg $^{25}{}_{1}$ 46.) **V:** Bilder aus d. Leben d. Königin Luiſe 96; Feierſtunden, G. 90.

Schoener, Frau Clara, Politik, 𝒻, **Uc:** EF, Berichterſt. d. „Hamb. Nachr.". Rom, Via Venti Settembre 4. (Mainz $^{8}{}_{12}$ 38.) **V:** Rom (m. R. Schoener) 98.

Schoener, Reinhold, VB., PA., Polit., 𝒻, ●, Ψ, ⌧, Dr. phil., Prof., Berichterſt. „Voſſ. Ztg". Rom, Via Venti Settembre 4. (Erfurt $^{6}{}_{11}$ 49.) **V:** Pompeji 77; Der letzte Hortenſier, Erz. 79, 2. A. 91; April 92; Im glückl. Campanien 98; Rom (m. El. Sch.) 98; Buchholz' Geogr. Charakterbilder, neu bearb. 00 ff.; Meyers Reiſebücher für Italien, neu bearb. 06 ff.

? Schönermark, Guſt., △, ⌂, Dr. phil. Berlin. (Golmbach $^{5}{}_{12}$ 54.) **V:** Architektur d. Hannov. Schule 88/95; Altersbeſtimmg d. Glocken 89; Wahrheit u. Dichtg Keſtner-Muſeum zu Hannov. 90; Bau- u. Kunſtdenkmäler v. Halle u. Saalkreis 93, d. Kreiſes Schweinitz 91, d. Kreiſes Delitzſch 92, d. Kreiſ. Bitterfeld 93; Bau- u. Kunſtdenkmäler d. Fürſtent. Schaumburg-Lippe 98; Hochbau-Lexikon (mit W. Lüber) 01.

Schönermark, Otto (Pſ. H. Treſeburg), 𝒻, ♆, ☆, ✗. Thalea. H. (Seeſen a. H. $^{8}{}_{11}$ 65.) **V:** Lit. d. Harzlande 95; Nervenleiden 90, 2. A. 97; Wilh. d. Gr. 97; Kurorte Württemb. 97; Wüſtungen d. Harzgeb. 97; Nov., Ged. 99; Führer durch Thale 07; Zur Geſchichte von Thale 07.

Schönermark, Werner, neuere Ψ, Dr. phil., Prof. Breslau, Palmſtr. 21. (Wendeburg $^{22}{}_{9}$ 31.) **H:** Franz. u. deutſche Anthol. franz. Lyrik d. 19. Jahrh. 78.

Schönfeld, Alfr., Dir. d. Thaliatheat. (m. Kren). Berlin S, Dresdenerſtr. 72/73. (Breslau $^{30}{}_{3}$ 59.) **V:** Die Tochter d. Markthalle, P.; Sportmädel, P.; Fallſtaff, Schw.; D. Spreeamazone, P.; Berlin i. Glühlicht (m. Gerth), Schw.; Berl. Gaſſenhauer, Burl.; Agir u. Nept., Burl.; Papas Sommerreiſe (mit Kren), Schw.; Leuchtkäfer (m. Fernand), Optte; Der Platzmaj., P. (m. Kren); Im Himmelhof, P. (m. demſ.); Liebesſchlüſſel, P. (m. demſ.); Amor von heute, P. (m. demſ.); E. tolles Geſchäft, P. (m. demſ.); Seine Kleine, P. (m. demſ.); Er u. ſeine Schweſter, P. (m. Buchbinder u. Kren); D. Poſaunenengel, P. (mit Kren); Götterweiber, P. (m. Jacoby u. Kren); D. Tugendglocke, P. (nach d. Franz. m. Kren); Der Weiber König, P. (m. Kren); Seitenſprünge, N.; Lehmanns Mißverſtändniſſe, Berl. Skn. ()

Schoenfeld, E., Dagobert, Kulturꝛc, Dr. phil., Kgl. Prof. Jena, Wildſtr. 11. (Putzig b. Danzig $^{9}{}_{6}$ 33.) **V:** Gretter d. Starke, einer alten isländ. Urkunde nacherz. 96; Kjartan u. Gudrun, kulturgeſch. N. aus Island 98; D. Pferd im Dienſte des Isländers zur Sagazeit 99; D. Isländiſche Bauernhof u. ſein Betrieb zur Sagazeit 02; Aus den Staaten d. Barbaresken 02; Erythräa u. der ägyptiſche Sudan 04; Die Halbinſel des Sinai in ihrer Bedeutung nach Erdkunde u. Geſchichte 06. ()

Schönfeld, Herm., Zwangsvollſtreckgsrecht, GJuſtR., ObLGR. Breslau. (Lampersdorf, Kr. Öls $^{20}{}_{10}$ 43.) **V:** D. preuß. Forſtdiebſtahlsgeſ. 84; D. preuß. Gerichtsvollzieher 85, 5. A. 01; Verteilgsverfahren innerhalb der Zwangsvollſtreckung in das bewegl. Vermögen weg. Geldforderg 87; Deutſch. Gerichtskoſtengeſ. 87; Offenbarungseid u. Haft als Maßregeln der Zwangsvollſtreckg 88; Gebührenordng f. RA. 88; Beſteuerg d. Branntweins innerhalb d. Reiches 88; Dienſtſtellg der Beamten am preuß. Amtsgericht 94.

Schoenflies, Arthur, ⅄, Dr. phil., o. UP. Königsberg i. Pr., Haarbrückerſtr. 12. (Landsberg a. W. $^{17}{}_{4}$ 53.) **V:** Geometrie d. Bewegung 86; Kriſtallſyſteme u. Kriſtallſtruktur 91; Einführg in die mathem. Behandlg d. Naturwiſſenſch. (m.

Nernst) 95, 5. A. 07. H: J. Plückers ges. mathem. Abhandlgn 95.

Schoenhardt, Karl v., ♆, Dr. jur. Gen.-Staatsanw. Stuttgart. (ebda 1/3 33.) V: Ged. 61; Drei Kameraden, Zeitlieder (m. F. Löwe u. J. G. Fischer) 70; Alea (über die Bestrafung des Glückspiels im älteren röm. Recht) 85; Ges. Ged. 98. ()

Schönherr, Karl, ⊙, Dr. med. Wien IX/2 postlagernd. (Axams in Tirol.) V: Innthaler Schnalzer, Dialektged., 1. u. 2. A. 95; Allerhand Kreuzköpf' 95; Tiroler Marterln 95; Bildschnitzer, Dr. 00, 3. A. 01; Sonnwendtag, Dr. 02, 3. A. 04; Karnerleut, Dr. 04; Caritas, Erzn. 04; Familie, Sch. 05; Erde, Kom. 07.

Schönhorst, Ph. von, s. Philipp, Eduard.

Schöning, Carl, plattd. ♆, Postsekretär. Schwerin i. M. (Spornitz 55.) V: Ut plattdütschen Lann' 95. ( )

Schönleber, Herm., ✎, Dr. phil., Red. a. „Schw. Merk.". Stuttgart, Hasenbergsteige 15 III. (Bietigheim 24/1 60.)

Schönmann, Wilh. W. (Ps. Wilh. Wolf), VB., Rom., Nov., ✎, ♘, ⁂, ●, Ästhetik, ▭, Uc: FM, MitRed. d. „N. Kl. Journ.". Budapest VII, Akáczfa-utcza 65 III. (ebda 31/5 63.) V: Paris, Reisehandb. 00.

Schönrock, Herrmann, ✎, Theat., Rentner. Berlin W, Elßholzstr. 16. (Landsberg a. W. 20/2 50.) V: Vortragskomödien 98; Fürst Bismarck, Lsp. 98; Der lustige Schuster, Schw. 98; Dienstmann Nr. 111, Solosc. 98; Auf d. Kaserneuhof, Solosc. 98; D. X-Strahl, Solosc.; Rentier Schulze in Italien, Erz.; Vorträge 99; Vorträge u. Aufführungssachen 99; Ratgeber bei festl. Veranstaltgn 99; Im Kaisermanöv., Schw. 00; Wie wird man Schauspieler? 00; Roulotte, Aufführgn 00; D. Vereinsredner 01; Der Vergnügungsdir. 01; Das Überbrettl 02; Er und Sie, Hum. 04; Schulzes Lebensschicksale, Hum. 04; Bilder aus dem Soldatenleben, Hum. 05. ()

Schönthan, Edler v. Pernwald, Franz von, ⊙, Uc: FEI. Wien IV, Theresianumg. 4. (ebda 20/6 49.) V: Mädchen a. d. Fremde, Lsp. 79; Sodom u. Gomorrha, Sch. 79; Krieg im Fried., Lsp. (m. Moser) 79; Zugvogel, Schw. (m. Moser) 80; Uns. Frauen, Lsp. (m. Moser) 81; Spatzen, Lsp. 81; Kleine Hände, Lsp. 82; Schwabenstreich, Lsp. 82; Rod. Heller, Lsp. 83; Villa Blanemignon, Sch. 84; Raub d. Sabinerinnen, Sch. (m. Paul v. Schönthan) 84; Humoresken 84, 85, 86; Goldene Spinne, Lsp. 85; Goldfische, Lsp. 86; D. berühmte Frau, Lsp. 87; Cornelius Voß, Lsp. 88; Kleine Münze, Aphorismen 88; Letzte Wort, Sch. 89; Papa, Schw. 90; D. gold. Buch, Sch. 91; D. gelobte Land, Schw. (m. P. v. Sch.) 92; Zwei glückliche Tage, Schw. (m. G. Kadelburg) 93; Zirkusleute, Kom. 93; Der General, Erz. 94; D. Herr Senator, Lsp. (m. G. K.) 94; Zum wohltät. Zweck, Lsp. (m. G. K.) 95; Comtesse Guckerl, Lsp. (m. Koppel-Ellfeld) 95; Renaissance, Lsp. (m. K.-E.) 96; D. goldene Eva, Lsp. (m. K.-E.) 96; Helgas Hochzeit, Lsp. (m. K.-E.) 97; Frau Königin, Lsp. (m. K.-E.) 00; Aus'n Herzen heraus, Vst. (m. Chiavacci) 01; Florio u. Flavio, Lsp. (m. K.-E.) 01; Im bunten Rock, Lsp. (m. Graf Baudissin) 02; Maria Theresia, Lsp. 03; Klein Dorrit, Lsp. 05; Drei Erlebnisse eines engl. Detektivs, Kom. 06; D. brennende Frage, Lsp. (m. Fed. v. Zobeltitz) 07.

Schopf, Wilhelm, Kritik, Dialektforschg, Lit. ♔, Dr. phil., GObLehr. Detmold, Neue Leopoldstr. 7 I. (Homberg i. H. 18/77.) V: Seelenklänge, G. 98; Marburg, die Perle des Hessenlandes 99, 2. A. 01; D. deutsch. Verwandtschaftsnamen 00; Die deutsche Dichtg in Hessen 01. H: Hess. Dichterb. 01; Koch, Prinz Rosa-Stramin 01; Briefwechsel der Brüder Grimm mit E. v. d. Malsburg 04. ()

Schöpfer, Amilian, (k.), ✝, soz. Frage D., Prof. Brixen i. Tir. (ebda 29/4 58. V: Gesch. d. A. T. 93; 4. A. 06; Bibel u. Wiss. 96; Schutz dem Bauernstande I 98; Verschuldungsfreiheit oder Schuldenfreiheit 04, 2. A. 06; Die Teilwälderfrage und das Grundbuch 04. ()

Schöpff, Fr. Wilh. Tr. (Ps. Wilfried v. d. Neun), ♆, ✝, emer. Predig. Niederlößnitz b. Dresd. (Dresden 15/11 26. V: Im Freien, G. 50; Der Deutsche Freiheit Minne 63; Welt u. Herz, G. 3. A. 90; Kreuzblumen, G. 71; Zur sächs. Kirchenfrage, 2. A. 71; Aus drei Jahreszeiten, G. 74; Charakter in d. Lit. 77; Wer verdummt das Volk? 78; Grundsätze und Beispiele zur Revision d. Lutherbibel 83; Entweder — Oder i. d. Volksschulfrage 9[illegible] in d. Sittlichkeitsfrage 94; D. kirchl. Patenamt 96; D. Büchlein v. d. Freude 98; D. Kunst u. das Sittliche 00. H: Meister Eckhardt, Predigten 89; Aurora etc. (Vorreformatoren) 57/61. Uc: Hugo v. St. Victor, Preis der Liebe.

Schöpfleuthner, Ant., (k.), Domkapitular, Red. d. „Apostolat d. christl. Tochter" (St. Augelablatt) und des „Wiener Waisenboten", Hrsg. d. „Patronageblättchen" u. d. Quartalschrift „Kleines Apostolat f. Afrika". Wien I, Stephansplatz (Markthof 5/4 45.) V: Leo XIII; Aus d. Annal. d. Klost. d. hl. Ursula, Pred. ()

Schoepp, M., s. Zimmermann-Schoepp.

Schoeppl, Hugo (Ps. S. Hugo), ⊙, Ep. ♔, Kritik, ✎, k. k. Minist.-Beamter, Rezitator u. dramat. Prof., Chefred. d. Zeitschrift für Poesie u. Kritik „Die Horen" Wien IV, Klagbaumg. 17. (Wels i. Ö. Ostr. 26/6 67.) V: Thörr, dr. D. 90; M[illegible]

saion 91; Lydia, R. 92; Beruh. v. Weimar u. die Schweiz (Pf. Thonhofer) 96; Verus, Aus d. Tageb. eines Mannes, R. 02; Carthon, dr. D. 02; Mozart, dr. Charaktergem. 03; Antigone, Tr. (mit C. W. Schmidt) 04; Beatrice Cenci, Tr. (mit C. W. Schmidt) 05; Überwunden . . ., Dr. (m. C. W. Schmidt) 06.

Schor, Adolf, ♆, Roman, ⊙. Berlin-Steglitz, Kurfürstenstr. 9. (Töpvendorf $^{30}/_{12}$ 40.)

Schorbach, Karl, Germanistik, Bibliogr., Dr. phil., Bibliothekar d. Kais. Univ.- u. Landesbibl. Straßburg i. E., Neukirchg. 1. (Cassel $^{3}/_{10}$ 51.) V: Bibliogr. Stud. z. Buchdr.-Gesch. Deutschl. I (m. M. Spirgatis 88); Studien üb. d. deutsche Volksbuch Lucidarius 94. H: Parzival v. Wisse u. Colin 88; Selt. Drucke in Nachbildgn: I Ritter Beringer 93, II Sigenot 94, III Ecken Ausfahrt 97, IV Laurin 01, V Pfaffe von Kalenberg 05.

Schorler, Bernhard, ✍, Dr. phil., Kustos d. Kgl. bot. Herbars. Dresden, Krenkelstr. 34. (Pausa i. Vogtl. $^{30}/_{1}$ 59.)

Schorn, Hans Traugott, ⊙, Ästhetik, Vorträge, Übers. Goch, Rhld. u. London W, 112 Elgin Crescent, Holland Park. (Barmen $^{25}/_{10}$ 80.) V: Gesammelte Gedichte 03. *

Schoßberger, Josef (Pf. Carl Morburger), Nov., Roman, ⊙. Oderfurt, Östr. (Brünn $^{1}/_{3}$ 75.) V: Wie sie sind, Skn. 99; Im Wirbel, Lsp. 99; Praterliebe u. a. Nn. 01; Ketzereien, soz. Satiren 01; Rebellen, soz. R. 04, 2. A. 05; Die da gefallen sind . . ., e. Gesch. a. d. Niederg. 05.

Schoetensack, Otto, Anthropologie, Dr. phil., UDoz. Heidelberg, Blumenstr. 1. (Stendal $^{12}/_{7}$ 50.) H: (m. Ed. Krause) D. megalith. Gräber (Steinkammergräber) Deutschlands 93; Vor- u. Frühgeschichtl. a. d. ital. Süden u. Tunis 97; Die Bedeutg Australiens f. d. Heranbildg des Menschen aus einer niederen Form 01; Beiträge zur Kenntnis d. neolithisch. Fauna Mitteleuropas mit bes. Berücksichtigung der Funde am Mittelrhein 04. ()

Schott, Ant., PA., ✍, ✍, ♆. Hinterhäuser b. Neuern i. Böhmerwalde. ebda $^{8}/_{2}$ 66.) V: D. Königsschütz, R. 96, 2. A. 06; D. Hüttenmeister, R. 96, 2. A. 06; Bildhof 98, 2. A. 06: Auf Irrwegen, Erz. 99; Die Einöder, Erz. 99, 2. A. 05; Der letzte Richter, Erz. 01; D. Geierbuben, Erz. 01; D. Glücksglas, R. 02; D. Bauernkönig, R. 02; Gottesthal, preisgekr. R. 03, 2. A. 07; D. Seeberger, Erz. 03; Beschulten Volk u. a. Nn. 03; Fährmannskinder, R. 03; In alischen Geleisen, R. 04; Die versunkene Stadt, R. 04; Der Bauer im Gefield, R. 04; Landstreicher, D. Elmbauernlent', Nn. 01, 2. A. 05: Um einen Hof, Erz. 04: Dikel, der Flank, Erz. 05; Moni, Erz. 05; Ein Schwarzkünstler, D. Koberl, Nn. 05; Weltverbesserer, R. 05; Unter dem Bauner von Bogen, R. 06; Die neun tünischen Freigerichte 06; Gotswin, des Fiedlers Denkbuch, Erz. 07.

Schott, C.; s. Schachne, Clara.

Schott, Ernst A. (Pf. A. Ernst, Albert Ernst), ⊠, ⚒, ⚗, ▲, ⚙, ❁, Hüttening., Sachverständ. f. Gießerei- und Hüttenwesen. Charlottenburg, Tegeler Weg 107. (Chemnitz $^{25}/_{11}$ 75.) V: Leitfad. d. Metallographie 04; Fachbiblioth. f. Gießereileute; Jahrb. f. Gießereiwesen.

Schott, Fritz, s. Meyer-Houselle, Charlotte.

Schott, Rich., VP., PA., ⊙, ✍, Rom. Berlin W 30, Habsburgerstr. 12. (Oberschmohn $^{26}/_{12}$ 60.) V: Hero u. Leander, Schw. 87; Höh. Töchter, P. (m. Mannstaedt) 87; D. Philosophen, Lsp. 87; Der Automat, Lsp. 88; Der Maulwurf, Schw. 89; Husarenstreich, Lsp. 90; Schlafrock, P. 90; Auf gold. Boden, Vst. (m. Frerking) 90; D. Eisonkel, P. (m. Odemar) 90; D. graue Gespenst, Lsp. 92; Alarm! Humm. 93; Eine Fahrt nach dem Orient 98; Beduinenblut, R. 02; D. Seidenhändler von Damaskus, R. 02; Hanna Gerold, R. 04; Das Haus der Freiheit, R. 04; Abschied, Dr. 04; Der Flug ins Romantische, R. 06; Der schwarze Junker, R. 06; Das kluge Felleisen, Lsp. 06; Der Buschläufer, R. 07; Die Wünschelrute, Dr. 07; Die Liebesfalle, Optte 07. H: In Sibirien, Nn. von einem politischen Verbannten 06.

Schott, Richard, röm. u. bürgerl. Recht, Dr. jur., v. UP. Breslau 16, Leerbeutel, Villa 2. (Heidelberg $^{9}/_{9}$ 72.) V: Armenrecht d. deutsch. Civilprozeßordng 00; Gewähren d. Rechtsschutzes im röm. Civilprozeß 03; Röm. Civilprozeß u. moderne Proceßwiss. 04.

Schott, Sigmund, Lit. ♔, ♔, ⊠, Kritik, Kaufm. Frankfurt a. M., Sternstr. 19. (Rödelheim $^{8}/_{8}$ 52.) V: Erinnerung an Börne 77; Les Romanciers mod. de l'Allemagne 88: Kapitalanlage 04. ()

Schottelius, Walther, ♆, Dr. jur., Gerichts-Assess. Braunschweig. (Helmstedt $^{10}/_{2}$ 78.) H: Braunschweiger Dichterbuch 05. *

Schotten, Heinr., ⅄, Dr. phil., Dir. d. städt. ObRealsch., Red. d. „Zeitschr. f. math. u. naturw. Unterricht". Halle a. S. (Marburg i. H. $^{3}/_{7}$ 56.) V: Inhalt u. Methode des planimetr. Unterrichts 90/93 II. H: Reidt, Unterrichtsbücher; Reidt, Anleitung zum math. Unterricht, 2. A. 06.

Schottenloher, Karl, ASV., Buchwesen u. Reformations ♔, Dr. phil., Assistent der Kgl. Bibliothek. Bamberg, Steinertstr. 16. (Rodau bei Regensburg $^{11}/_{1}$ 78.)

V: D. Buchdruckertätigkeit Georg Erlingers in Bamberg von 1522–1541 07. *

Schottky, Friedr., A, Dr. phil., o. UP. Berlin-Steglitz, Fichtestr. 12a. (Breslau $^{24}/_{7}$ 51.) V: Theorie der Abelschen Funktionen von drei Variabeln 80. ()

Schottky, Rich., Dr. phil., Verantw. Red. d. „Schles. Ztg". Breslau, Kreuzstr. 41. ($^{20}/_{8}$ 63.) V: Beiträge zur Kenntnis der Diluvialbildungen d. Hirschberger Tales 85.

Schottmüller, Frl. Frida, Kunstwissenschaft, Dr. phil., wissenschaftl. Hilfsarb. b. d. Kgl. Museen. Berlin W, Lutherstr. 9. (ebda $^{21}/_{8}$ 72.) V: Donatello, e. Beitrag z. Verständnis s. künstler. Tat 04. ()

Schottmüller, Kurt, ♔, Dr. phil., Kgl. Archivar. Danzig-Langfuhr, Heiligenbrunner Weg 21. (Berlin $^{3}/_{7}$ 71.) V: Organisation der Zentralverwaltung in Cleve-Mark v. d. brandenb. Besitzergreifg 1609 97; Handel u. Gewerbe im Reg.-Bez. Posen bis zum Jahre 1851 01; D. Polenaufstand 1806/7, Urk. u. Aktenstücke 07.

Schrader, Carl (Pf. A. C. Strahl), ✆, Novelle, Roman, ☤, Humor. Wiesbaden, Adolfsallee 12. (Magdeburg $^{25}/_{5}$ 59.) V: Makaria, Dr. 74; Ausgepfiffen, Schw. 78; Unter Palmen und Zypressen 82; Schneeflocken, G. 82; Königs Dämon, Tr. 82; Mixed Pickles, G. 83; Biron, Dr. 84; Elisabeth v. England, Dr. 86; Graphologie, Lsp. (m. C. Lessing) 88, 2. A. 92; Wenn nur die Rechte kommt, Lsp. 89; Mein Romeo, Schw. 90; Mariette, Sch. 91; Sekt, Schw. (m. G. v. Strantz) 92, 2. A. 97; Träume, Sch. 92; J'y pense, Lsp. 92, 2. A. 95; Kynast, O. 93; Rückblick auf d. mil. Laufbahn des Majors Schrader 94; Auge um Auge! R. 95; Aus dem Ehrenkodex, Sch. 95; Unsere Viktoria, Einakt. 96; Mein Romeo, Optte 99; Der Nachtwächter, Optte 97; D. Tollpunkt d. Hauptm. Wenzel, Hum. 97; Neue Zeiten, R. 97; Resi u. Anderes, Hum. 98; Vergessen, Sch. 01; Unsere Viktoria, vierakt. Dr. 01; Großpapa, Optte 04; Fürst Leopold von Anhalt-Dessau als Soldat, G. 05; Friedr. d. Gr. in volkstümlichen Gedichten 05; Die Waldfee, M. 06; Meister Bertram u. seine Söhne, Lsp. 06; Die Vergeltung, Sch. 07; Journal amusant, R. 07; Großmutter spricht, G. 07; Schief, humor. Satire 07; Der Kaiser kommt! Schw. 08.

Schrader, Eberh., Assyriolog., D., Dr. phil., o. UP., GRegR. Berlin NW, Kronprinzenufer 20 III. (Braunschweig $^{5}/_{1}$ 36.) V: Stud. z. Kritik u. Erklärg d. bibl. Urgesch. 63; Assyr.-babylon. Keilinschrift. 72; Keilinschriften u. d. A. T. 72, 2. A. 83; Höllenfahrt d. Istar 74; Keilinschriften u. Geschichtsforschg 78. H: de Wette, Einleitung in d. A. T., 8. A. 69; Keilinschr. Biblioth. 88/02.

Schrader, Ernst, VJ & S., ⁂, Dr. phil., Privatdoz. Darmstadt, Hoffmannstr. 18. (Halle a. S. $^{9}/_{5}$ 65.) V: Die bewußte Beziehg zwischen Vorstellungen 93; Skeptische Briefe 97; Zur Grundlegung der Psychologie des Urteils 03; Elemente d. Psychol. d. Urteils I 05.

Schrader, Ernst, ⚗, ✆, Dr. phil., Prof., GymnObLehr. Hannover, Lutherstr. 17. (Brandenburg a. H. $^{18}/_{9}$ 52.) V: Ortsbestimmung in der Benzolreihe 76; Neues Leben, Sp. 86; Struktur d. Legierungen I u. II 89 u. 90; Einst u. heut, G. 98; Ideale, Sch. 98; Hopfen u. Malz, Sp. 00; Zwisch. Nacht u. Morgen, Dr. 06. *

Schrader, Friedr., (k.), ♪, Lehrer a. D. Hildesheim, Michaelispl. 10. (Duderstadt $^{1}/_{3}$ 52.) V: Unterrichtsstoff f. Freihandzeichnen 86; Auswahl liturg. Gesänge 89; Liederbuch f. Volksschulen 89, 5. A. 06; Sechs Schülerhefte mit Vorzeichngn 93; Lobsinget, 18 Lieder 03; Liederbuch f. Mittelschulen (m. Ferd. Meyer) 06.

Schrader, Hans, klass. Archäologie, Dr. phil., o. UP. Innsbruck, Kaiser Josefstr. 15. (Stolp i. Pomm. $^{15}/_{2}$ 69.) V: Priene, Ergebnisse d. Ausgrabungen und Untersuchungen in den J. 1895—98 (mit Th. Wiegand) 04.

Schrader, Herm. Ludwig, klass. Altertumskde. Weimar, Belvederer Allee 3. (Hamburg $^{3}/_{7}$ 41.) V: Die Sirenen nach ihrer Bedeutung usw. 68; Porphyrii Quaestionum Homericarum ad Iliadem pertinentium reliquiae 80, 82; Porphyrii etc. ad Odysseam pertinent. rel. 90.

Schrader, O., Ψ, Dr. phil., GP. u. a. o. UP. Jena. (Weimar $^{28}/_{3}$ 55.) V: Sprachvergl. u. Urgesch. 83, 3. A. 06; Linguist.-hist. Forschgn z. Handelsgesch. 86; Üb. den Gedanken e. Kulturgesch. der Indogermanen auf sprachwiss. Grundlage 87; Kais. Augusta 90; V. Hehn 91; Vom neuen Reich 96; Reallexikon d. indogerm. Altertumskde, Grundzüge e. Kultur- u. Völkergesch. Alteuropas 01; Die Schwiegermutter u. d. Hagestolz 01; Totenhochzeit 04. H: V. Hehn, Kulturpflanzen u. Haustiere, 7. A. 02; Das Salz 01. ()

Schram, Wilh., PA., ♔, Dr. phil., k. Rat, Landesbibliothekar. Brünn, Beischlägerg. 8. (Troppau $^{24}/_{4}$ 50.) V: Jean Paul als Pädagog 76; Erzbischof Milde 77; Fr. L. Jahn 78; Goethe als Pädagog 80; Lehrbuch der Mnemonik 80; Deutsche Literaturgesch. 81; Brünner Chronik 85; Stadtbild von Brünn 88; Trauerrede auf den Kronprinzen Rudolph 89; Angelica Kauffmann 90; Der Kaiser kommt 92; Zur Gesch. des mähr. Kupferstiches 93; Berichte über das kunsthistor. Quellenmaterial in den Archiven von Brünn 93;

erzeichnis mähr. Kupferstecher von 1840 zur Gegenwart 94; Die Inkunabeln Franzens-Museums 96; Brünner Kirchengrüfte 96; N. urk. Beiträge z. Gesch. Brünn 97; Gesch. d. Bibl. d. Franzens-Museums 97; F. Axmann 98; Mähr. Inkunabelliſten 98; Ein Buch f. jeden Brünner 01/05 V; Bilder aus mähr. Vergangenheit 03; Österr. Bausteine zur Kultur- Sittengesch. 05; Vaterländ. Denkwürdigkeiten I/II 06 u. 07; Die gute alte Zeit Österreich) 06. H: Unser Kaiser im Liede ; Mähr. Magazin für Biographie u. Kulturgeschichte 08.

Schramek, Josef, Humor, ObLehrer. reiung im Böhmerwalde. (Chrudim 56.)

Schramm, Albert, Stenographie, Dr. il., Bibliothekar u. Assess. am Kgl. stenoph. Landesamt, MitHrsg. der „Bunten ätter". Dresden, Grunaerstr. 10. indelfingen 80.) V: Stenographie ch d. System von F. X. Gabelsberger ; D. Redeschrift des Gabelsbergerschen ystems 07; Lehrb. der Internat. Hilfs- . „Esperanto", 1.—4. A. 07. H: Leseher: Deutsche Sagen II u. Gabelsger-Bibliothek X; Handb. d. stenogr. eratur 05 ff.; Mitteilungen der Gabelsger-Kraußer-Vereinigung f. franz. Stenographie; Gabelsb.-Kraußer-Bibliothek.

Schramm, Hermi, s. Meißner, Hermi.

Schramm-Macdonald, Hugo, Biogr., bliogr., ✉, Tagesschriftstell., Dr. phil. esden, Canalettostr. 11. (ebda 37.) D. Supplemente zu Oettingers Monitur u. Bibliographie biograph. univ.; ronik d. sächs. Königshauses u. s. Residenzstadt 53/78; C. F. Ph. v. Martius 69; nig Johann von Sachsen 70; Illustr. ronik d. deutsch. Nationalkrieges (m. F. to) 72; Allg. Volkswirtschaftslehre (m. Coutzen) 72; Vier große Bürger 73; ne, Jahrb. f. allgem. Nekrol. 76; D. uerversicherungswesen, 2. A. 83; Weg n Wohlstand 89, 4. A. 02; Weg zum Er- 90, 3. A. 03; Erreichte Ziele (m. B. deich) 99. **Ue:** Flammarion, D. Mehrt bewohnter Welten 64; W. Th. Thorn-, Die Arbeit 70.

Schramm-Macdonald, Frau Marie, . Schwendy (Pf. Fringilla, Max Troll), , Humor, Theaterrefer., Rezitatorin, Lehrerin. Dresden, Canalettostr. 11. erlin 46.) V: Für Herz und Haus, iefe an deutsche Frauen 89; Rautentter, Bilder aus d. sächs. Gesch., Dn. 90; neue Kommandeur, Sch. (m. A. Bock) Geschichten f. Mütter 05. **Ue:** Schrei-, Lyndall, R. 92.

Schrammen, Joh., ✍, ♪, Prof., G.-Lehr. Cöln a. Rh., Richard Wagner- 35. (Orsbeck 31.) V: Erörtergn üb. d. Gesch.-Unterr. 80; (m. Dr. Gehrke): Grundriß d. Weltgesch. 80 III; D. deutsche Gesch. 80; Leitf. f. d. alte Gesch. 80; Alldeutschland 83; Nordisch-german. Götter- u. Heldensagen 84; Zollernfrauen 84 ff.; Griech.-german. Götter- u. Heldensagen 85 III; Geheimnisvoll. u. Merkwürdiges aus d. Gesch. d. Hohenz. 88; Materialien z. deutsch. Aufsätzen 88 II; I 2. A. 91, II 3. A. 07; Erläut. z. deutsch. Klassikern (Herm. u. Doroth., Iphig., M. v. Barnh., E. Galotti); Nibelungenlied.

Schranka, Edu. Maria (Pf. Egon Rail u. Dr. Ems), DÖSchG., Krit., ♆, Lit.- u. Kultur♛, ⁂, ✓, Essay, Lexikogr., Dr. phil. Wien III/2, Geologeng. 8. (Plan 50.) V: Ged. 84; Brennende Liebe, G. 84; Rübezahl 84; Stoiker Epiktet 85; Cerevisiol. Kalendarium 85/89 IV; Buch vom Bier 86 II; Kaleidoskop 86; Uhlandiana 87; Suppe 87, 2. A. 90; Prag im deutsch. Liede 88; D. Handschuh (m. Kment) 90; D. neue Demokrit 90/91 II; Lexikon d. Fußbekleidg 90; Brückenkde 90; Prager Gelbbuch 90/05 V; Wien. Gelbbuch 91 f. II; Lexikon d. Biere u. Biernamen 91; Postpapiere 91; Datenzeiger d. Weltpostgesch. 94; Analogie 95; Östr. Post-, Telegr.- u. Telephonkal. 96; Östr. Poststammbuch); Waldlieder 99; Wiener Dialektlexikon 05. ()

Schranzhofer, Anton Julius (Pf. A. J. Schranzhoff), ⊙. Wien XIX, Grinzingerstr. 89a. (Gleiß a. d. Ybbs 76.) V: Balder Krickhahn, Sch. 07; Armer Leute Töchter, Sch. 07. *

Schrattenthal, K., s. Weiß, Karl, Preßburg.

Schreck, Ernst (Pf. Friedr. Ernst, Ernst von der Burg), ♛, ♕, Jugendschr., Lehr. u. Biblioth. der städt. Lehrerbibliothek. Hannover, Asternstr. 28. (Bramsche b. Osnabrück 57.) V: Friedr. Wilh. I. 88; Einfluß d. Fröbelschen Kindergartens a. d. später. Schulunterr. 88; Wilhelm II. 89, 3. A. 95; Vaterländ. Schulfeier 89 II, I, 2. A. 90: Caprivi 91; Deutschl. Kaiserhaus 91; Moltke 90, 2. A. 99; Lebensbilder a. Hannoverland 95; Wilhelm II. u. Hannoverland 93; R. von Bennigsen 94; Leben der Deutschen zur Zeit Karls d. Gr. 94; Hr. Schaumberger 96; Wilh. d. Gr. 97; Fürst Bismarck 99; Gräfe u. Roßmäßler i. ihrer Bedeutung für d. deutsche Volksschule 01; Ferdinand Schmidt in s. Bedeutung als Jugendschriftst. u. Volkspädagoge 02; Schillers pädagog. Bedeutg 05; Wegweiser zur Vorbereitung auf Lehrerprüfungen I—II 08; Fr. Eberh. v. Rochows Leben u. pädagog. Schriften 08; — Königin Luise (pseud.) 01; Kaiser Friedrich der Edle (pseud.) 05. H: Salzmann: Ameisenbüchlein 88, Krebsbüchlein 91, Himmel auf

Erden 95; Gellerts Fabeln u. Erzählgn für d. Jugend ausgewählt 00.

Schregel, Josef, ♆, bes. Dialekt♆, Besitzer einer Weingroßhandlung. Düren i. Rhld., Eisenbahnstr. 40. (Jülich $^{13}|_{3}$ 65.) **V:** Burschenlieder 99; Ged. in Dürener Mundart 03; Heematkläng, 2. A. 06; Det on Dat, Dürner Platt 06; Gedichte u. Lieder 06; Saache zom Laache, 1. u. 2. A. 07.

Schreiber, Frl. Adele, Nov., Essay, 𝒻, ♆, ✉, ℜ, Hrsgin der Korresp. „Frauenzeitung". Berlin W, Uhlandstraße 29. (Wien.) **V:** Nacht, O. (m. Fumagalli) 00; Kinderwelt u. Prostitution, 2. A. 03; Prügelkinder, 2. A. 03; Settlements 04. **H:** Das Buch vom Kinde 07 II.

Schreiber, Alfred, Novelle, Satire. Berlin S 42, Ritterstr. 88. (Stralsund $^{6}|_{8}$ 75.) **V:** Allerlei Bühnenvolk, Geschichten aus der Kulissenwelt 05.

Schreiber, Georg, (k.), Kritik, Essay, Kaplan. Berlin NW, Waldstr. 52. (Rüdershausen $^{5}|_{1}$ 82.)

Schreiber, Hans, Roman, Essay, Sozialpolitik, ⌂. Berlin N, Artilleriestr. 36 b. (ebda $^{8}|_{1}$ 67.) **V:** Kinder der Nacht, Berl. R. 00; Nichts f. Backfische, Sittenstud. 01; D. Heiratsvermittler, Lsp. 02; Wie schützt sich der Kapitalist vor Verlusten an der Börse? (u. d. Pf. Veritas) 03.

Schreiber, Hans, Moorwiss., Dir. der landwirt. Schule, Hrsg. d. „Östr. Moorzeitschr.". Staab i. Böhm. (Wallern $^{25}|_{12}$ 59.) **V:** Führer d. den Böhmerwald 88; Moostorf 93, 98; Förderung d. Moorkultur 96, 97; Wiesen der Randgebirge Böhm. 98; Neues üb. Moorkultur I 01, II 02; Erhebungen üb. die Lage der Landwirtsch. i. Böhmerwalde 04; Berichte der Moorkulturstation Sebastiansbergs (1900 bis 1906), Torfindustrie Skandinav. 05; Leitpflanzen der Hochmoore Österreichs 07.

Schreiber, Heinr., ♔, ✝, Pastor. Ostseebad Brunshaupten i. M. (Rehna i. M. $^{18}|_{7}$ 64.) **V:** Festschr. z. 300j. Jubelfeier d. Stadtschule zu Sülze i. M. 98; Joh. Albrecht I. 99; Herzog Adolf Friedrich I. u. Joh. Albrecht II. 00; Der rechte Erntedank 01; Gedenkblatt zu 200j. Bestehen d. mecklenb. Lande in heutigem Umfange 01; Saline u. Solbad Sülze 02, 2. A. 05; Reformation Lübecks 02; Rehna als Dorf, Kloster u. Stadt 03; V. schönen Ostseestrande, Gesch. d. Kirchspiels Brunshaupten 03; D. Sagen d. Kühlung 04, 2. A. 05; Alt Brunshaupten-Arendsee 05.

Schreiber, Joh. Maximilian, Stenogr., Orthogr., Prof. d. Stenogr. Wien IV, Hauptstr. 52. (Böhm.-Leipa $^{19}|_{11}$ 32.) **V:** Lehrb. d. Stenogr. 62, 4. A. 80; Kurzgef. Lehrb. d. Stenogr. 66; Einh. d. deutsch. Schreibg 64; Verhandlgn d. 1. östr. Lehrertages 67 II; N. System d. Satzkürzungen 73/81 II; Lehrb. d. deutsch. Stenogr. u. d. Anwendg d. St. als Mnemonik 80, 4. A.; Schrift u. Sprache 83; F. X. Gabelsberger 88; Die Stenographie, Lehr- u. Übungsbuch d. deutsch. Redezeichenkunst 97. ()

Schreiber, Theod., Kunst♔, Dr. phil., a.o. UP., HofR., Dir. d. städt. Mus. d. bild. Künste. Leipzig, Windmühlenweg 8. (Strehla a. E. $^{13}|_{5}$ 48.) **V:** Apollon Pythoktonos 79; Antike Bildwerke der Villa Ludovisi 80; Athena Parthen. d. Phidias 83; Kulturhist. Bilderatlas 83/86; Wiener Brunnenreliefs aus d. Palazzo Grimani 88; Hellenistische Reliefbilder 89; Alexandrin. Torentik I 94; Der Gallierkopf des Museums in Gizeh bei Kairo 96; D. Wandbilder des Polygnotos i. d. Halle der Knidier zu Delphi I 97; Studien über das Bildnis Alexanders d. Gr. 03.

Schreiber, Wilhelm, BP., PA., ⌂, Kult.♔, Prof. Potsdam, Lennéstr. 76a. Im Sommer: Alt-Geltow i. Brdbg. (Berlin $^{12}|_{11}$ 55.) **V:** La Gravure en épargne du XV. siècle 90/01 VII.

Schreibershofen, Frau Hedwig v., VB., Roman, Nov. Karlsruhe i. B., Eisenlohrstr. 12. (Bückeburg $^{14}|_{9}$ 40.) **V:** Sühne, R. 87 III; Italienisches, 6 Nn. 90; Im Wechselspiel d. Lebens, R. 92; Graf Esterhazy, R. 95; D. Beronski 97; Antonie, R. 99; Jan van Knebel, R. 03, 2. A. 06; Heißes Blut, R. 04; Mira, R. 04; Sennorita Dolores, R. 05.

Schreier, Maximilian, CP., Politik, Red. d. „Österr. Volks-Ztg". Wien IX, Säuleng. 13. (Brünn $^{23}|_{5}$ 77.) ()

Schrempf, Christof, ✝, Lic., Dr. phil., ThSchDoz. Stuttgart, Uhlandstr. 27. (Besigheim $^{28}|_{4}$ 60.) **V:** Die christliche Weltanschauung u. Kants sittlicher Glaube 91; Akten zu meiner Entlassung aus dem württ. Kirchendienst 92, 2. A. 92; Eine Frage an die evang. Landeskirche Württ. 92; Natürl. Christent. 93; Z. Pfarrerfrage 93; Drei relig. Reden 93, 3. A.; An die Studenten der Theologie in Tübingen 93; Üb. die Verkünd. d. Evang. an d. neue Zeit 93; Eine Nottaufe 94; Zur Theorie d. Geisteskampfes 97, Menschenlos 00, 2. A. 05; M. Luther 01; Goethes Lebensanschauung: I. Der junge Goethe 05, II. Lehrjahre in Weimar 07; Lessing als Philosoph 06; Üb. Gemeinverständlichkeit als Aufgabe der Philosophie 06; Sören Kierkegaard, ein unfreier Pionier der Freiheit 07. **Ue:** Sören Kierkegaard, Begriff d. Angst u. Philos. Bissen 90; (m. A. Dorner): Angriff auf d. Christenheit I 96.

Schrenck-Notzing, Alb. Frhr. v., Psychologie, ✍, Dr. med., prakt. Arzt. München, Max Josefstr. 2. (Oldenburg $^{18}|_{7}$ 62.) **V:** Beitrag zur therapeut. Vertretung

s Hypnotismus 88; Richets experiment. tudien auf d. Gebiete der Gedanken- ertragung 91; Ein sensitiv somnambuler ankheitsfall 91; Bedeutg d. Narcotica d. Hypnotismus 91; Suggestionsthera- e bei krankhaften Erscheingn d. Ge- lechtssinnes 92; Üb. Suggestion u. sug- stive Zustände 93; Beitrag z. psych. u. gest. Behandlg d. Neurasthenie 93; pnotismus im Münch. Krankenh. 94; Prozeß Czynski (m. Grashey, Hirt u. eyer) 95; Beitrag z. Ätiologie d. ton- ren Sexualempfindg 95; Spaltung d. rsönlichkeit (sog. Doppel-Ich) 96; Über ggest. u. Erinnergsfälschg im Berchold- ozeß 97; Kriminalpsycholog. u. psycho- tholog. Studien 02; Die Traumtän- in Magdeleine G., eine psycholog. Stu- üb. Hypnose u. dramat. Kunst 04. ( )

Schreuer, Hans, ♃, Dr. jur., o. UProf., ünster i. W., Melchersstr. 7. (Skutsch Böhm. $^{3}{}_{3}$66.) **V:** Die Behandlung der rbrechenskonkurrenz in d. Volksrechten ; Untersuchgn z. Verfassungsgesch. der hm. Sagenzeit 02.

Schrey, Ferd., Stenogr. Berlin SW, mmandantenstr. 89. (Elberfeld $^{19}{}_{7}$50.) Lehrgang d. Vereinfacht. deutsch. Ste- graphie, Einigungs-System Stolze- hrey, 351.—400. T.; Schlüssel hierzu; sführl. Lehrbuch d. Vereinf. deutsch. enogr. (Einigungssyst. Stolze-Schrey)), .—80. T.; Unterrichtsbriefe f. Selbst- terr., ausf. Lehrb. d. Debattenschrift, —50. T.; Kurzer Lehrgang d. Debatten- eift. 10.—12. T.; D. kürz. Weg z. sten. axis; Aus d. Zillerthaler Hochgebirge; chtouren u. Bergfahrten in den Tiroler pen u. a.

Schreyer, Johs., Tonkünstler. Dresden-Blasewitz, Schubertstr. 38. ossendorf b. Dresd. $^{20}{}_{6}$ 56.) **V:** Von ch bis Wagner, e. Beitrag zur Psycho- ie des Musikhörens 03, 2. A. 05.

Schreyer, Otto, ♂, 𝒻, Nov. Hamburg, Grindelhof 64. (Frankfurt a. M. ^{12} 31.) **V:** Träume d. Glücks, R. 71; n Lande der Gallier 72; Sie nimmt sich s Leben, Lsp.; Nur nicht heiraten, Lsp.; besprobe, Lsp.; Amerik. Duell, Sch.; riser Nächte, Lebensb.; O. W. Stadt- st, Sch., D. Triumvirat, Dr.; Kein eund, kein Feind, Lsp.; Nicht zu Hause, .; D. Damen v. Montréal, Sch.; hutzgeister, Lsp.; J. Bann d. Schuld, h.; Hamburger Nestküken, Vst. (m. H. schel); Hamburg a. d. Alster, Vst. (m. nf.); Villa Friedelsruh, Lebensb. (m. nf.) 84; Reiche Armut, Vst. 84; Hamb. hrten, Lebensb. (m. H. H.) 87; Hotel lapük, Lebensb. 88; Geheimbund, hw. 89; Gesellschaftsabend, Lsp. 90; Drei gel im Hause, Lsp. 95; Die Plättdeutsch. im Salon, Lebensb. (m. H. H.); Erträumtes Glück (m. P. Alexander) 98; Erinnerungen aus d. deutsch-franz. Kriege 1870, 3. A. 05.

Schrickel, Leonhard, Roman, Nov., ♂. Dresden-Blasewitz, Frankenallee 1. V: Auchmenschen, Sch. 05; Das Buch d. Könige, 5 Nov. 06; Der goldene Stiefel, R. 07. (*)

Schricker, Aug. (Pf. Victor Ernst), ♔, ♂, ♆, Nov., Kult.- u. Kunst♔, 𝒻, ♌, Dr. phil., Prof., GRegR. a. D. Straßburg i. E., Ruprechtsauer Allee 2. (Regensburg $^{14}{}_{11}$ 38.) **V:** Eurialus u. Lucretia 69; Zur Gesch. d. Univ. Straßburg 72; D. Brisil-Sephi 72; Els.-Lothring. i. Reichstag 73; Deutsch u. Welsch 73; In die Vogesen 73; Schweiz. Bilderbogen 73; D. Odilienberg u. s. Umgebung 74; Bertha d. Spinnerin, O. 74; D. Pfalzstürmung u. d. Unruhen in Straßburg 1789 74; D. Hohuegg 75; D. Muttergottes-Erscheinungen in Els.-Lothr. 76; Das kommt davon, Lsp. 76; Hony soit qui . . ., Lsp. 76; Chaperons, Lsp. 76; Ein Blick in d. Verwaltg d. Elsasses i. d. Jahren 1716—1724 78; Meister Martin u. s. Gesellen, O. 78; Landschaftsbilder 78; D. Prozeßdörfel 79; D. Hortus deliciarum 80; Pfingstsonntag u. Pfingstmontag 80; Tob. Stimmers Straßburger Freischießen v. J. 1576 80; Briefe aus Rom usw. v. W. Waiblinger 80; Bettler- u. Gaunertum am Oberrhein v. 14.—17. Jahrh. 81; Aus Imm. Kants Leben 81; Ed. v. Moeller 81; Südtiroler Bilder 81; R. Wagners Parsifal 82; Zur Dialektdichtg i. Elsaß 82; D. Ring d. Nibelungen v. R. Wagner 83; Künstlerisches a. d. Elsaß 83; Durch d. elsäss. Heckenland 83; Kunstgewerbl. Briefe 84; Älteste Grenzen u. Gaue im Elsaß 84; Geschichte u. Entwicklung d. Univ. Straßburg 1872—1884 84; D. Kaiser Wilhelms-Univ. Straßburg 84; E. Fahrt u. Castiglione d'Olona 85; D. Schloß als künft. Stätte e. Kunst- u. Kunstgew.-Museums in Straßburg 85; Eug. Neureuther 85; Allegoria 86; Elsäss. Landschaften 86; Museumsfahrten 86; D. Ausgrabungen in Argentonaria-Horburg 86; Katalog zur Straßburg. Sammlung v. Schmiedearbeit. u. Gesch. d. Schmiedezunft 86; D. Ordnungen d. Straßburger Malerzunft 87; Straßburg u. Umgebung 88; Führer dch. d. Straßb. Kunstgewerbemuseum 88; Deutschland u. Frankreich als kunstgewerbl. Konkurrenten 88; Mikroskopische Motive f. d. Ornamentik der Gewebe 90; Hannong 91; Karl Stauffer-Bern 92; D. histor. Museum in Basel 94; D. Kunstgewerbe a. d. Weltausstellung in Chicago 94; D. Centauren vom Schlern 95; Kunstschätze in Elsaß-Lothringen 96; D. Taugenichts, O. 97; D. Pariser Welt-

ausstellung 1900 00; Auch ein Achtundvierziger 03. ()

Schriefer, Heinr., Roman, plattd. ♆, Spezial♔, Pensionär. Cassebruch, Kr. Geestemünde. (Schlußdorf i. Teufelsmoor $22|_1$ 47.) **V:** Aus d. Düwelsmoor, Sfn. u. plattd. Ged. 78; Aus d. Moor I: Der rote Gerd u. a. Gesch. 92; Hagen und Stotel, Gesch. der beiden Häuser und Ämter 01; Worpsweder Bilder aus d. alten u. neuen Teufelsmoor 07. **H:** L. Halenbecks Nachlaß; Gesch. Scharmbecks usw. 97.

Schriefer, Wilhelm, DÖSchG., ♆, ⌂, 𝒻, Roman, Hrsg. des „Literar. Deutsch-Österreich". Wien VI, Webg. 7. (Ludwigsburg $11|_2$ 65.) **V:** Der Asket, Lib. 93; Östr. Romanzen 96; Eros u. Psyche, Lib. 96; D. Mummelsee, Lib. 96; Daswina, R. 97; D. Frack, R. 01; Die Waffen nieder! Lib. 01; Der neue Aladin, Lib. 01; D. Dusle un d. Babeli, Lib. 02. ()

Schrill, Ernst, s. Keller, Sam.

Schrod, Karl, (t.), Liturgik, Domdech., Weihbischof. Trier, Windstr. 2. (Bickendorf, Rheinpr. $13|_3$ 41.)

Schröder, Alfred, (k.), ♔ u. Kunst♔, Dr., Lyz.-Prof. Dillingen a. D. (Passau $4|_2$ 65.) **V:** Entwicklung d. Archidiakonats bis z. 11. Jahrh. 90; Steicheles Bistum Augsburg, Bd. 5 u. 6 93—04, Bd. 7, Lief. 51—54 06/07; Die Herrschaftsgebiete des heut. R.B. Schwaben u. Neuburg nach dem Stand um Mitte 1801, aus archival. Quellen 06; D. staatsrechtl. Verhältnisse im bayr. Schwaben um 1801 07.

Schroeder, Alfred, ⌂, physikal. Abhandlgn, Lehrer. Gusch t, Prov. Brandenburg. (Topper $13|_4$ 82.) **V:** Zur Erkenntnis des Weibes, Dr. 04; Zur Lösung des Schwerkraftproblems 05; Reformpädagogik 07.

Schroeder, Eduard Aug., ⌧, Rechts⁂, ♗, Dir. d. Handelsssch. Teschen, Große Lauben 190. (ebda $25|_5$ 52.) **V:** Unternehmen u. Unternehmergewinn vom histor., theor. u. prakt. Standpunkte 84; Polit. Ökonomie 84, 3. A. 97; Fischereiwirtschaftslehre der natürl. Binnengewässer 89; Katechismus der künstl. Fischzucht u. der Teichwirtschaft 89; Recht im Irrenwesen 90, 2. A. 04; Zur Reform d. Irrenrechtes 91; Recht in der geschlechtl. Ordnung 93, 2. A. 96; Heimstättenrecht u. s. Anwendbarkeit f. d. mitteleurop. Staaten 96; Recht der Wirtschaft 96, 2. A. 04; Pilze ein Volksnahrungsmittel 96; E. neues System landw. Spar- u. Darlehens-Genossenschaften 99; Recht der Freiheit 01; Vier Freiheitsurkunden 01; Das sanitäre Recht 01; Der Völkergerichtshof 01; Der Alkoholismus u. die soziolog. Grenzen s. Bekämpfung 07.

Schröder, Edward, ♔ d. deutschen Sprache u. Lit., Dr. phil., o. UP., GRegR. MitHrsg. d. „Ztschr. f. deutsch. Altert.". Göttingen, Grüner Weg 2. (Witzenhausen $18|_5$ 58.) **V:** Fachschriften.

Schröder, Frl. Emilie, ♔, patriot. ♆ **Ue:** Fl. Charlottenburg, Bismarckstr. 38. **H:** Friedr. d. Gr. Werke; Molière, Werke 71; H. Th. Rötscher, Dramaturg. Abhandlgn 67; A. Th. Burghardt, Ep. Ged. 69; Franz Bicking, Werke 74; Die Verlobten von Manzoni 67; Racine, Tragödien 84. **V:** Vom Kaiser, G. 78; Histor. Kalender 87/92; Deutsche Herzenswünsche, Inst. Reime 92; 95 Bismarck-Thesen 93; Wilh. II. i. Ausspr. 93; Fürst Bismarck i. Ausspr. 95; Kaiserworte, 6. A. 97; Königin Luise i. Ausspr. 98; Im Dienst d. Vaterlands, Bismarck i. Ausspr. 1890—97 98; Kais. Friedrich im eigenen Wort 98; Ein Tagebuch Kaiser Wilhelms II. 03, Nachtrag 06.

Schröder, Ernst, Nov., Essay, Lit.- u. Musik♔, Alpinistik. München XXI, Balanstr. 174. (Magdeburg $19|_7$ 74.) *

Schröder, Heinrich, german. Ψ, Kultur♔, Statistik, Marine, ⌂, Dr. phil. Kiel, Holtenauerstr. 126. (Wotersen $8|_6$ 63.) **V:** Z. Waffen- u. Schiffskunde des deutsch. MA. bis um 1200 90; Oberlehrer u. Richter in Preußen 96, 2. u. 3. A. u. d. Tit. Oberlehrer, Richter, Offiziere 97; Ausgleichende Gerechtigkeit 97; D. kleine Buch von d. Marine (m. Neudeck) 98, 55. Tsd. 06; D. höh. Lehrerstand in Preußen 99, 4. A. 99; Justitia regnorum fundamentum 99, 4. A. 99; F. Kampf ums Recht 99, 5. A. 00; Freiwillige u. unfreiwillige Beiträge z. Oberlehrerfrage 00, 4. A. 00; Periculum in mora, Weiteres zur Oberlehrerfrage 01, 5. A. 01; Mecklenb. „höh." Schulen 04, 3. A. 05; Der Schweriner Regierung Flucht in die Öffentlichkeit, 1. u. 2. A. 05; Beitr. z. germ. Sprach- u. Kulturgesch., I Streckformen 06. ()

Schröder, Helmuth, plattd. ♆, Lehrer. Völkshagen b. Ribnitz i. Meckl. (Spornitz $2|_4$ 42.) **V:** As't de Garv givt 80; Plattdütsche Kräns' u. Strüz 99; Bi Kräuger Bolts 03; Holzen Rike 05; Veer Vertellen ut Mekelbörger Buerhüser 07.

Schröder, Karl, Germanistik, Dr. phil., GRegR., Vorst. d. Reg.-Bibl. Schwerin i. M., Joh. Albrechtstr. 23. (Waren $15|_9$ 40.) **V:** D. großh. Reg.-Bibl. z. Schwerin 93; Mecklenburgs Anteil an d. deutsch. Nat.-Lit. bis z. Ende d. 17. Jahrh. 94; J. J. Engel 97; Friedr. Franz III. 98; Caroline, Erbprinzessin v. Mecklenbg.-Schwerin 01; D. neuniederdeutsche Dichtg i. Mecklenbg. 01. **H:** Van dem Holte d. hill. Cruzes 69; Bruwenlof 69; Skt. Brandan 71; Der Nonne von Engelthal Büchl. von der Genaden Uberlast 71; Reinke de Vos 72;

riseldis, Apollonius von Tyrus 73; Dat je Schip von Narragonien 92; Reden- ier Osterspiel 93. **Ue:** Wernh. d. Gärt- r, Meier Helmbrecht 65.

Schröder, Karl, plattd. ☉, Lehrer. Velhn, Meckl. (Tessin.) (*)

Schröder, Karl-Ludwig, Regiss., Dramaturg u. stellvertret. Dir. Hannover, utsches Theater, Königswortherstr. 39. erbst $^{30}/_{7}$ 77.) **H:** Dramaturg. Blätter 05.

Schröder, Fräul. Katharine, Roman. aldhausen b. Hann., Brunestr. 3. pen $^{22}/_{11}$ 47.) **V:** Schloß am Meer, R. 82; abel, R. 83; Im Wald u. auf der Heide, 93; Lady Sibylle, R. 95 II; Sonnen- me 99; Falkenflug 01; Verschlungene ade 01; Rita, Erz. f. junge Mädchen 06; ter sengender Sonne, R. 07.

Schroeder, Leopold v., Indologie, ☉, . phil., o. ö. Prof., StaatsR. Wien , Maximilianplatz 13. (Dorpat $^{12}/_{12}$ 51.) Mâitrâyani Samhitâ 81/86: Pythaas u. d. Inder 84; Indiens Lit. und ltur 87; Griech. Götter u. Heroen 87; nig Sundara, Tr. 87, 2. A. 89; Hochsbräuche d. Esten usw. 88; Ged. 89; ra oder Schah Dschehan u. s. Söhne, 91; Worte der Wahrheit 92; Mangoten 92; Kâthakam (die Samhitâ der thaçâkhâ) 00; Prinzessin Zofe (ind. f. d. deutsche Bühne bearb.) 02; untala (Bühnenbearb.) 02; Baltische mat-, Trutz- u. Trostlieder 06.

Schröder, Ludwig, ♆, Nov., ☉, 𝒻, Hu(niederdeutsch). Iserlohn, Schmier. 17. (Soest $^{26}/_{6}$ 63.) **V:** Chronika van ist 96; D. gold. Hochzeit, Lsp. 96; rer d. Iserlohn u. Umg. 02; Riägengen 06; Freiligraths Leben u. Schaffen **H:** Aus Westfalen 99; Novellen von Liebig, Detlev v. Liliencron, Levin ücking, Adolf Vögtlin 04; desgl. von ix Stillfried, M. Düsterbrock, Helene gt-Diederichs 05: Ferd. Freiligraths tl. Werke 07. **MitH:** Max Hesses Volksverei.

Schroeder, Osw., Reiseschriften. Auf en. (Leipzig $^{29}/_{1}$ 50.) **V:** Eine Reise h Ägypten 01; Das südl. Norwegen 01; nördl. Norwegen u. Spitzbergen 01; Republic of Mexico 02; Mit Camera Feder durch die Welt: I Norwegen 04, gypten 04, III Ostasien 05, IV Quer h Amerika 06, V Mexiko 05.

Schroeder, Otto, Ψ, Dr. phil., Gymn.-. Berlin W 15, Schaperstr. 23. 51.) **V:** Vom papiernen Stil 89, 6. 6; Heilig ist mir die Sonne 00. **H:** ari carmina mit krit. Appar. 00; hyli cantica 07; Sophoclis cantica 07.

Schröder, Otto, Hochschulwesen, USekr. stock i. Meckl., Bleicherstraße 7. edrichsmoor $^{29}/_{4}$ 56.) **H:** Allg. Deutsch. Hochschulkalender seit 00; Bestimmungen betr. das Studium 99, mit Nachträgen; Ordnung des Stud. für das höh. Lehramt in Deutschland 06; Das Promotionswesen an den deutsch. Universitäten 06.

Schroeder, Paul (Pf. fr.: Waldau), ☉, ♆, Hrsg. d. „Blätt. f. Magnetismus". Leipzig, Löhrstr. 2 II. (Berlin $^{19}/_{6}$ 51.) **V:** Myrrha, phil. D. 81; Conradin, Dr. 84; Inez de Castro, D. 95; Schicksale, Sch. 96; Empfundenes, G. 96; Heilmethode des Lebensmagnetismus 99; Gesch. d. Lebensmagnetismus u. Hypnotismus 99; Ges. Bibliographie d. Hypnotismus u. Magnetismus 00; Kunst d. Magnetisierens 00.

Schröder, Paul Friedr., VB., ♆, ☉, 𝒻, ♛, Chefred. d. Chemnitzer „Neuesten Nachrichten". Chemnitz. (Wolfenbüttel $^{27}/_{4}$ 69.) **V:** Zwergkönig Laurin 97; Meister Hans, hist. Sk. 98; Graf Götzen, hist. Sch. 00; D. Hexe v. Glatz, hist. R. 01; Der Zuchthäusler, Erz. 05.

Schröder, Peter H., Epik, ♆, Lehrer. Elmshorn, Gärtnerstr. 44. (Achterhörn $^{25}/_{2}$ 62.) **V:** D. Karfunkelturm 96, 2. A. 99.

Schröder, Rich., Deutsch. Recht, Dr. jur. et phil., o. UP., GehR. Heidelberg, Ziegelhäuser Landstr. 19. (Treptow a. Toll. $^{19}/_{6}$ 38.) **V:** resp. **H:** Weistümer, ges. v. J. Grimm 66/78; Gesch. d. ehel. Güterrechts 63/74; Urkund. z. Gesch. d. deutsch. Privatrechts, 2. A. 81; Niederländ. Kolonien in Norddeutschl. usw. 80; Franken u. ihr Recht 81; Zeitschr. der Savignystiftg 83 ff.; Deutsche Rechtsgesch. 89, 5. A. 07; D. deutsche Kaisersage 93; Oberrhein. Stadtrechte I 95/98; Eigentüml. Formen d. Miteigentums 96; D. ehel. Güterrecht n. d. BGB. 97, 3. A. 00.

Schröder, Theodor, ⅄, ∩, Prof. a. D. Nürnberg, Sulzbacherstr. 7. (Fürth $^{17}/_{3}$ 37.)

Schröder-Plön, August, ASV., Plattdeutsche lyrische Gedichte, Rezitator. Neustettin i. Pomm., Bismarckstr. 65 I. (Oldesloe i. Holst. $^{22}/_{2}$ 73.) **V:** De slesswigholst. Husfründ 99; Eekbomblädr 05; Der Inselkönig, Sch. 06; Heinrich Lerche, Sch. 06.

Schröer, M. M. Arnold, Anglistik, Lit. ♛, Ψ, ♗, Dr. phil., o. UP., Handels-Hochsch. Cöln a. Rh., Kaiser Friedrich-Ufer 41. (Preßburg $^{10}/_{11}$ 57.) **V:** resp. **H:** J. Bale, Comedy concern. three Laws 82; Unterricht i. d. Ausspr. d. Engl., 2. A. 84; Angelsächs. Prosabearb. d. Benedikt. Regel 85/88; Suppl. z. engl. Schulgramm. 85; Wiss. u. Schule in ihrem Verh. z. prakt. Spracherlernung 87; Winteney Version d. Regula S. Benedicti 88; Percy's Reliques of Ancient English Poetry 89/93; Über Titus Andronicus, z. Kritik d. neuesten Shakspereforschg 91: Erziehg, Bildg u. Volksinteresse in Deutschl. u. Engl. 91; Modern-

engl. Elementargrammatik 01; Die Fortbildung der neusprachl. Oberlehrer u. d. engl. u. franz. Seminar a. d. Handelshochsch. Cöln 04; Grundzüge u. Haupttypen der engl. Literaturgesch. 06 II. **H:** Grieb, Engl.-Deutsch. Wörterb., 10. A. 96/01, 2 Bde.; Festschr. z. 11. deutsch. Neuphilol.-Tage in Cöln 04; Verhandlungen des 11. deutsch. Neuphilol.-Tages in Cöln 05.

Schröer, Rud., bild. ⌂, Bildhauer. Wien V/1, Wiedner Hauptstr. 90. (ebda $^{1}/_{10}$ 64.)

Schrönghamer, Franz Xaver (Pf. Heimdal), ♆, Arch. München, Türkenstr. 20/II; Ferien: Marbach im bayrisch. Wald. (Marbach $^{12}/_{7}$ 81.) **H:** Musenalmanach deutsch. Hochschüler, 2. Jahrg. 03, 3. Jahrg. 04. **V:** Fern u. leise, G. 04.

Schroot, Ad., populäre ⁂ u. Kulturꝛc, Lexikogr., Hygiene, **Ue:** F. Dresden-Plauen, Würzburgerstr. 2. (Oberwinter $^{7}/_{2}$ 35.) **V:** Bekenntnisse e. Spiritualist. 65; Naturgesch. u. Menschenwille 71; Schöpfg u. Mensch 72 II; Wissenschaft u. Leben 73; Dampf im Dienste der Menschheit 84; Des Menschen Leben u. Gesundheit, 3. A. 94; Populäre Entwickelungsgesch. d. Erde 01. **H:** Prakt. Universal-Ratgeber 03, 2. A. 05.

Schrörs, Johann Heinr., (k.), Kirchenꝛc. D., o. UP. Bonn, Thomastr. 26. (Crefeld $^{20}/_{11}$ 52.) **V:** Fachschr. ( )

Schroeter, Johannes, ⚔-Ing.-Wes., Oberstleutn. u. Abteilungschef im Kriegsminist. Berlin W 15, Uhlandstr. 47. (Münsterberg $^{1}/_{2}$ 57.) **V:** Gesch. d. Schles. Pionier-Bataillons Nr. 6 87; D. Festung i. d. heut. Kriegführung 97/98, 2. A. 03; D. Bedeutg d. Festungen in d. großen Kriegführung 04; Port Arthur 05.

Schrott-Fiechtl, Hans, (k.), ✓, sp. Milchwirtsch., Dial., Nov., Red. Berlin-Friedenau, Odenwaldstr. 7. (Kundl i. Tirol $^{15}/_{7}$ 67.) **V:** Stat. üb. die deutsche Milchwirtsch.; Gesch. d. ostholstein. Meiereiverbandes; Über die Margarinefrage 97; D. österr. Lebensmittelgesetz im Lichte der heimischen Milchwirtschaft 02; Zwischen Joch u. Ach'n 05; Zwei Steine 05; Moderne Bergbauern, 3 Erz. 07, 9. Tausf.; Ich zwing's, Tir. R. 07; Aus 'n tiroler Land'l, Erz. 07.

Schrötter, Elisab. Freifrl. v. (Pf. Felicitas vom Berge), (k.), OSD. (Klostername: Schwester M. Gabriela), ♆. Elberfeld, St. Marienheim. (Berleburg i. W. $^{28}/_{12}$ 51.) **V:** Aus Welt u. Kloster, G. 94, 2. A. 04; D. Macht d. Gebetes, Dr. 98; Die hl. Elisabeth, Dr. 98; D. Seele am Scheidewege, Dr. 98; Jephtas Tochter, Dr. 98; D. hl. Genovefa, Dr. 01; Friedrich von Helferstein, Tr. 04; D. hl. Katharina von Siena, Dr. 06.

Schrötter, Georg, ♔, Dr. phil., K. Kreisarchivar. Nürnberg, Archivstr. 17 I. (Lauf $^{24}/_{10}$ 70.) **V:** Dr. Martin Mair 9 Die Elisabethkirche in Nürnberg 03: D Übergang Nürnbergs an Bayern 180 06. **H:** Hist. Schulwandkarte v. Bayer (m. Baldamus) 99.

Schrötter, Hugo, organ. ⚗, Dr. phi o. ö. UP. Graz. ($^{11}/_{9}$ 56.) **V:** Fachschr.

Schrötter, Ritter v. Kristelli, Herm Dr. med. et phil. Wien IX/2, Mariannengasse 3. ($^{5}/_{8}$ 70.) **V:** Z. Kenntnis d. Berkrankheit 99; Luftdruckerkrankungen (m Dr. Heller u. Mager) 01; Bemerk. über Bedeutg e. systemat. Studiums d. Sklerumes 01; Über Höhenkrankheit 02; D Sauerstoff in der Therapie der Luftdruckerkrankungen 04; Heilung des Pneumothorax 04; Klinik der Bronchoskopie 0 Tuberkulose d. Speiseröhre 06; Zur Bronchoskopie bei Fremdkörpern 07; Hygien der Aëronautik 07 u. a.

Schrötter, Ritter v. Kristelli, Leop Pathologie u. Therapie, Dr. med., o. UP HofR. Wien IX/2, Marianneng. (Graz $^{5}/_{2}$ 37.) **V:** Vorles. üb. d. Krankh. Kehlkopfes 87/92; Jahresber. d. Klin. Laryngosk. 71; Laryng. Mitt. 75; Beit zur Behandlg d. Larynx-Stenosen 76; Erkrankgn d. Herzfleisches 78; Vorles über d. Krankheiten der Luftröhre 96; D Erkrankungen des Herzbeutels 93; D. E krankgn d. Gefäße 01/02; Zur Kasuistik Fremdkörper in d. Luftwegen 01; Actinomykose d. Herzens 02; Beitrag z. Basdowschen Krankheit 02; Hygiene d. Lun 03; Heilstättenbewegg 03; Disposition z Tuberkulose 04; Aneurysmen der Aor 05; Tuberkulose im Säuglingsalter 07 u.

Schruf, Toni, ✓, ♆, Obmann d. „Wali heimatgesellschaft", Hotelbesitzer. Mürzzuschlag i. Steiermark. (ebda $^{26}/_{9}$ 63

Schrutka, Edler v. Rechtenstamm, Emi ♃, Dr. jur., o. UP., HofR. Wien XIX/ Cottageg. 56. (Brünn $^{1}/_{6}$ 52.) **V:** Zeugnispflicht u. Zeugniszwang i. österr. Zivilprozeß 79; Kompensation im Konkurse 81 Prakt. Fragen d. österr. zivilgerichtl. Verfahrens 83; Schlußsatz i. Capt. XXI. Legis Rubriae de Gallia cisalpina 83; Zu Dogmengesch. u. Dogmat. d. Freigeb fremd. Sachen im Zwangsvollstreckungsverfahren 89, 93; Umgestaltung d. Gerichtsverf. 94; Das jus novorum in d. Berufungsinstanz 98; Stellung d. Richter nach heut. österr. Rechte, Rektoratsred 00; Richtigkeit der Forderung als Voraussetzung d. Kompens. 01.

Schrutz, Demetrius, ♆, ♀, **Ue:** F Kritik, Dramaturg, Rezitator. Auf Reisen Adr.: Otto Feigenspan, Cöln a. Rh., Plankgasse 40/I. (Wien $^{18}/_{7}$ 56.) **V:** Emil u Emilie, Lsp. 83, u. A. 97; Perlen f. de Vortrag, Anthol. 88; D. Lieder d. Pierr Jean de Béranger 90; D. Lindenwirtin

iel in Versen 96, u. A. 97; D. Theater Salon 97 ff. X; D. neue Jahr, alleg. isp. 97; Der Schönsten eine Rose, Solo- 97; Frei! Lsp. 97; Deklamationsbuch f. men, Anth. 97; Wetterfahne, Lsp. 98; Fliege, Solosp. 98; Katechism. f. Lieb- erbühnen u. Anfänger in der Dar- lungskunst 98; Der Engel der Mitter- ht, phantast. Dr. 98; Klinginsland, tere Ged. u. anderes 01; Dorfgretel, sp. 03; Damen-Humor, Anthol. 03; lzauber, Pl. 06; Der Erste — der eite, Bl. 06; Das Weihnachtsgeschenk, . 06; Erstaunliche Abenteuer der Tar- n von Tarascon (nach Daudet) 06; ie zahlreiche Übersetzungen und Büh- bearbeitungen.

chubart, Arthur. München, Theres- str. 4 III. V: Erinnergn aus meiner mat 03; Aus St. Hubertus Reich 04; tes aus meiner Heimat 05; Hochlands- pfe 06; D. Forelle 07.

chubart, P., ☆, Dr. jur., Geh. See- dlgsR. a. D., Vors. d. Paul-Kuczynski- ftung. Berlin W, Keithstr. 13. V: fassg u. Verwaltg d. Deutsch. Reichs . preuß. Staates, 20. A. 06. ()

chubart, Wilh., klass. Ψ, Dr. phil., st. b. d. Kgl. Museen, Verwalter der liner Papyrussamlg. Berlin-Steg- , Belfortstr. 30. V: D. Buch bei den chen u. Römern 07. **Bearb**: Lyr. u. nat. Fragmente (m. U. v. Wilamowitz- llendorff) 07. (*)

chuberg, August, ♈, Dr. phil., a.o. . Hrsg. u. Red. d. „Zoologischen Zen- blatts" (s. 94). Heidelberg, Wer- x. 32. (Karlsruhe $29'_5$ 65.)

chubert, Gustav v., Kriegs♚, Biogra- , Kgl. Sächs. Generalleutn. z. D. esden, Bautznerstr. 34. (Leipzig 24.) V: Anteil d. K. S. XII. AKorps eldzug 1866 (anonym, offiziös) 69, 70; eiligg d. XII. K. S. AK. in d. Schlacht Zt. Privat-Gravelotte 1870 71; desgl. er Schlacht bei Sedan 74; Das XII. rps vor Paris 1870 75; H. Barth, d. nbrech. d. deutsch. Afrika-Forschg 97. ()

hubert, Hans v., ✝, D., Dr. phil., P., GKirchR. Heidelberg, Bergstr. (Dresden $^{12}/_{12}$ 59.) V: Unterwerfg d. nannen unter d. Franken 84; Roms ipf um die Weltherrsch. 88; D. evang. nung 90; Kompositt. d. pseudopetrin. ig.-Fragments 93; Synopt. Tabelle z. .-Ev. 93; Siebenbürgen 00; Der sog. destinatus 03; Grundzüge d. Kirchen- . 04, 3. A. 06, engl. 07; Kurze Gesch. hristl. Liebestätigkeit, 1. u. 2. A. 05; eswig-Holst. Kirchengesch. I 07. **Bearb**: ers Lehrbuch der Kirchengesch. I 02.

hubert, Herm., ♐, Dr. phil., Prof. mburg, Domstr. 8. (Potsdam 22_5 48.) V: Kalkül der abzählenden Geometrie 79; Theoret. Entscheidg üb. d. Boß- Puzzle-Spiel 80; Slg. v. algebr. u. arithm. Fragen u. Aufgaben 83; System d. Arith- met. u. Algebra 85; Skatspiel im Lichte d. Wahrscheinlichkeitsrechn. 86; Zahl und Zählen 87; Gesch. d. Quadratur d. Zirkels 89; Ewig. Kalender 90; 12 Geduldspiele 94; Arithmetik u. Algebra 95; Beispiel- Slg. z. Arithmetik u. Algebra 96; Fünf- stellige Tafeln u. Gegentafeln f. log. u. trig. Rechnen 97; Math. Mußestunden 00; Vierstellige Tafeln u. Gegentafeln f. log. u. trig. Rechnen 98; Slg. Schubert 99 ff.; Theorie des Schlichschen Massen-Ausgleichs 01; Niedere Analysis I 02; Neuer ewig. Kalend. 02; Niedere Analysis II 03; Elementare Berechnung der Logarithmen 03; Auslese aus meiner Unterrichts- u. Vor- lesungspraxis I II III 1) 03.

Schubert, Johannes, ⁂, Dr. phil. Grö- bers b. Halle a. S. (Danzig $^{25}/_{11}$ 66.) V: D. philosoph. Grundgedanken in Goethes Wilhelm Meister 96; Frauengestalten aus der Zeit der deutsch. Romantik 99; Hegels Religionsphilosophie 05; Wilh. v. Hum- boldt 07; Gaspara Stampa, Dr. 07. *

Schubert, Ottokar (Pf. L. G. Wölfelin), Fischerei, Nationales, Landeskulturrats- delegierter u. ObLehrer. Schüttarschen b. Hostau i. Böhm. (Bischofteinitz $^{23}/_{10}$ 67.) V: Fischerei in Krain zu Valvasors Zeiten 00; Die deutsche Mark am Südmeer 02; Die Radbusa u. ihre Nebenläufe 03. ()

Schubert, Richard, Politik, ♂-☿, Dr. phil., Chefred. der „Bohemia". Prag II, Smetanag. 15. (Meerane i. S. $^{18}/_1$ 66.) ()

Schubert, Rud., alte ♚, Dr. phil., a.o. UP. Königsberg i. Pr., Lobeckstr. 14 B. (Grünheide $^{21}/_5$ 44.) V: Die Quellen zu Plutarchs Eumenes, Demetrius u. Pyr- rhus 78; Gesch. d. Könige von Lydien 84; Gesch. d. Agathokles 87; Herodots Dar- stellg der Cyrussage 90; Gesch. d. Pyrrhus 94; Untersuchungen über d. Quellen z. Ge- schichte Philipps II. von Mazedonien 01.

Schubert-Soldern, Fortunat von, ♌, Dr., Dir. d. Kupferstichsammlg weil. Sr. Maj. des Königs Friedrich August II., Bibliothekar d. Secundogenitur-Biblioth. Dresden, Bendemannstr. 8. (Paris $^2/_5$ 67.) V: Von Jan van Eyk bis Hierony- mus Bosch 03; Das radierte Werk des Anders Zorn 05.

Schubert-Soldern, Richard v., ⁂, Dr. phil., UP. a. D., GP. Görz, via Co- delli 5. (Prag $^{14}/_{12}$ 52.) V: Üb. Transzend. d. Obj. u. Subj. 82; Grundl. e. Erkennt- nistheorie 84; Reprod., Gefühl u. Wille 87; Grundl. zu einer Ethik 87; Das menschl. Glück u. d. soz. Frage 96; Die menschl. Er- ziehung 05.

Schubert-Soldern, Victor v., ♚, Nov.,

Maler. Dresden, Zellesche. Str. 46 I. (Prag $15|_8$ 34.) **V:** Drei Frauengestalten 89; Königin v. Paris u. Wandlungen 90; Deutsche u. Slaven 91; Die Blinde und Versuchung 91; Bestimmung, R. 92; Die Höfe v. Paris u. Madrid z. Z. Elisabeths u. Don Carlos' 00; Die Borgias und ihre Zeit 01; Memoiren eines Unbekannten 05; Ein Dämon 05; Der Ehrlose, R. 07. (Die Werke sind mit Ausn. der fünf letzten unter d. Chiffre „V. v. S. S." erschienen.)

Schubert-Soldern, Zdenko v., △, T.-HSchP. Prag-Smichow, Karlsg. 26. (Prag $18|_{10}$ 44.) **V:** Zur Charakteristik der Stilgesetze 82; Stilisieren d. Pflanzen 87, d. Tier- u. Menschenformen 92; Sprache d. Ornamentes 96; Baudenkmale von Samarkand 98; Bochara 99; Architekton. Formenlehre 07.

Schubin, Ossip, s. Kirschner, Lula.

Schubring, Paul, Kunst♛, Dr. phil., Prof., ThSchDoz. u. Lehrer an d. Kunstschule. Berlin-Wilmersdorf, Kaiserallee 171. (Godesberg $28|_1$ 69.) **V:** Altichiero u. s. Schule 99; Schloß- u. Burgbauten der Hohenstaufen in Apulien 01; La Puglia 01; Mod. Cicerone, Florenz I u. II 02; Pisa 02; Unter d. Campanile von S. Marco in Venedig 02; Urbano da Cortona 03; Grabmal d. Frührenaiss. 04; Mod. Cicerone, Mailand 04; Luca della Robbia 05; Mod. Cicerone, Berlin, K. Friedr.-Museum 06; Rembrandts Radierungen 06; Rembrandt-Biographie 07; D. Plastik Sienas im Quattrocento 07; Donatello 07.

Schuchardt, Hugo E. M., roman. Ψ, Dr. phil., o. UP. i. Ruhest., k. k. HofR. Graz, Elisabethstr. 6. (Gotha $4|_2$ 42.) **V:** Fachschr. ( )

Schuchardt, Frl. Julie (Ps. zuw. Julie Bernhard), Ψ, ⊙, **Ue:** EF. Gotha, Heleneustr. 6. (Göttingen $21|_9$ 51.) **V:** Lieder a. d. Thüring. Walde 70; Sedan, Souette 74; Geburtstagsgrüße in Zitat. aus Rückerts u. Longfellows Werken 86; Die Kapelle b. Altenberga 92; Petrus Forschegrund 98. **Ue:** Lamartine, Jocelyn 80.

Schuchardt, Max, VJ & S., Naturw., ⊙, Ψ, Privatgelehrter. Darmstadt, Dieburgerstr. 144. (Dreieichenhain, Hess. $14|_5$ 61.) **V:** D. menschl. Staat als Glied der Naturentwicklung 03; Amyntas, dramat. Dchtg 04; Aus alten u. neuen Tagen, G. 06. *

Schuchardt, Ottomar, Politik, Dr. phil., Custos an d. Biblioth. d. Gehestiftung zu Dresden. Dresden-Gorbitz. (Großzöbern $12|_3$ 56.) **V:** Deutsche Warte 84/87; Zu den Waffen! 93; Constantin Frantz 96; Die deutsche Politik d. Zukunft 00/02 III; Umrisse einer Staatsverfassung für das mittlere Europa 05.

Schuchter, Josef, (k.), ⁂, Prof. i. R. Brixen. (Roppen 35.) **V:** Begriff d. Seele in d. empir. Psychologie 95; Empir. Psycholog. vom Standpunkte seel. Zielstrebigkeit 97; Kurzgef. empir. Psychologie 00.

Schück, K. W. Albert, ⚓, Meteorologe. Hamburg 24, Wandsbekerstieg 36 p. (Brieg $18|_{11}$ 33.) **V:** Wege des Ozeans 75. Wirbelstürme 81; Beob. d. Deklinat. u. Schwingungszeit der Magnetnadel 86. Magnet. Beobachtungen auf d. Nordsee 93, a. der Unterelbe 94, a. d. deutsch. Bucht d. Nordsee 95, an d. Hamb. Bucht 98, an d. deutsch. Ostseeküste, westl. Teil Schleswig-Holst., Mecklenbg. u. Darsero 99, an d. deutsch. Ostseeküste II, mittl. u. östl. Teil, sowie an d. Küste d. südl. Nor wegen 01; Magnet. Beob. an d. deutsch. Ostseeküste II a 02; Die Stabkarten d. Marshall-Inselaner 02; Das Horometer 05; Beiträge z. Meereskde I—III 05/06.

Schück, Rich., Dr. jur. et phil., Kammer-GerR. Berlin W 50, Passauerstr. 27. (Oppeln $7|_1$ 59.) **V:** Brandenb.-Preußen Kolonialpolitik unter d. Gr. Kurfürsten u. s. Nachfolgern 89 II; Zivilprozeß- u. Konkursrechtspraktikum 92, 2. A. 95; (m. Crusen) Komment. z. Preuß. Erbschaftssteuergesetz 96; Zivilrechtspraktikum 99. ( )

Schücking, Adrian, ⊙, Dr. med., SanR. Prof., Arzt. Pyrmont. (Cöln $13|_7$ 52. **V:** Bad Pyrmont 98, n. A. 98: Türk. Erlebnisse u. russ. Schicksale 89; D. Wesen d. Bleichsucht 92; D. neue Walá, Dr. 93. Adlerfang, Sch. 93. ( )

Schücking, Levin Ludw., Ψ, Dr. phil. UDoz. Göttingen, Hainholzweg 22. (Burgsteinfurt $29|_5$ 78.) **V:** Studien üb. d. Beziehgn d. ital. z. engl. Komödie 01; Die Grundzüge der Satzverknüpfung im Beowulf 04; Beowulfs Rückkehr, krit. Studie 05. **H:** Göttinger Musenalmanach f. 1900 99. **Bearb:** Das maler. u. romant. Westf. 98; Beowulf mit Glossar 08.

Schücking, Lothar Engelbert, westfäl. ♛, Dr. jur., Bürgermstr. Husum, Südschleswig, Damm. (Wollin i. Pomm. $30|_4$ 73.) **V:** Das Gericht des westfäl. Kirchenvogts 900—1200 97; Die Fürstentümer Münster u. Osnabrück unt. französ. Herrschaft 04. ( )

Schücking, Walther, ⚖, Dr. jur., o. ö. UP. Marburg i. H., Lutherstr. 15. (Münster i. W. $6|_1$ 75.) **V:** Das Küstenmeer im internat. Recht 97; D. Regierungsantritt I 99: Der Staat u. die Agnaten 02; D. preuß. Verfassungsurkunde 04; Die Nichtigkeit der Thronansprüche d. Grafen Welsburg 05; Quellensammlung z. Preußischen Staatsrecht 06; Das Nationalitätenproblem 07. **H:** Abhandlgn aus d. staatswissensch. Seminar d. Univ. Marburg seit 04.

Schüddekopf, Carl, Lit.☆, Dr. phil., ...ist. a. Goethe- u. Schiller-Archiv. W e i - a r, Grunstedterstr. 16. (Halle i. W. ...11 61.) **V**: resp. **H**: K. W. Ramler bis zu Verbindung mit Lessing 86; Briefe von ...au J. N. Götz 93; Ged. v. J. N. Götz ...45/65 93; Leisewitz u. Sophie Seyler ...: Briefwechsel zw. Gleim u. Heinse 94 f. ...; Von u. üb. Bürger 95; Goethe und ...aria Paulowna (mit Süphan) 98; ...oethe, Wilh. Meisters Lehrjahre III, ...eim. Ausg. 98 ff.; Goethe u. die Ro- ...utik (mit Walzel) 98 f. II; Briefwechsel ...Gleim u. Uz 99; Freundesgab. f. C. A. ...Burkhardt 00; Goethes Briefe, Weim. ...sg. Bd. 22, 23, 27—30, 38—40 00 ff.; ...htenbergs Briefe (m. Leitzmann) 00 ff. ...: Heinses sämtl. Werke 01 ff. X; Ge- ...schriften gegen Friedrichs d. Gr. De la ...allemande I 02; Jahrb. d. Gesellsch. ...Bibliophilen III ff. 02 ff.; Wieland, ...uz Biribinker 04; Schillers Räuber 05; ...alog der Schiller-Ausstellung (mit Ru- ...d) 05; Goethes Romane u. Novellen, ...II 06; Briefwechsel zw. Gleim u. Ram- ...06 ff. III: Goethes Tod 07; D. F. ...auß, Der Papierreisende 07; Mörike, ...z Jenny Harrower 07.

Schuegraf, Maximilian, ⌂, Erz., ♆, ...rchen, Essays, kgl. Polizeioffiz. M ü n - ...n, Ohlmüllerstr. 14 I. (Riedenburg ...58.) **V**: Münchn. Chronik 82; Armer ...p, Erz. 96; Regensburger Schlüssel ...Das Schicksal, Sch. 02; Der Meister- ...ß, Sch. 02; Ein Mißgriff, Dr. 02; D. ...genfest, Jung' Friedel, Operntexte 03: ...Muttergottestraudel, Vst. 04; Der ...ilar, Lsp. 05; Edith, Kom. 06; Helene, ...1. 07.

Schuegraf, R., (k.), Methodik, K. Haupt- ...er. R e g e n s b u r g, A 167. (Tann- ...$^{25}_{5}$51.) **V**: Deutsch. gramm. Übungs- ...f. Mittelschul. 84, 5. A. 05. **H**: Ster- ...Methodik d. Volksschule, 4. A. 95.

Schuh, Georg Karl, PA., ✝, Dir. d. ...m. beschr. Haftung G. Schuh & Co., ...d. „N. M. Tagbl.", „M. hum. Blät- ...d. „M. Kikeriki-Kal." u. d. „M. ...ptoir-Kal.". M ü n c h e n, Herrenstr. ... (ebda $^{24}_{1}$ 48.) ()

Schuhmann, Josef, Politik, Lit.-Kritik, ..., Prof. am R. Istituto Tecnico. R o m, ...riminale 66. (Welbhausen $^{11}_{3}$ 45.)

Schuhr, Gust. Theod., ♆, Nov., Hum., ... B e r l i n S 42, Prinzenstr. 101. ...zwalk $^{3}_{2}$ 53.) **V**: .... und es will ...d werden 00, 2. A. 00. ()

Schuk, Paukraz (Pf. Maximilian Stür- ...r, Erz., ✓, k. k. Postassistent. M ö d - ...b. Wien. (Proßnitz $^{13}_{5}$ 77.) **V**: Stille ...e, G. 02; Erika, Vst. 02; Ein Dornen- ...R. 05; Ein Kampf um die Heimat, ...5; Der Zukunftsstaat, Vst. 05; Im Herrgottswinkel, Der Schnitzerhannes, Er- zählgn 05; Thomas Rotts Traum, R. 06; Christian Hellmann, Sch. 07; Das elfte Gebot, Sch. 07: Die Freimaurer, R. 07.

Schukowitz, Hans (Pf. Hans v. der March), Kultur- u. Lit.☆, Dr. phil., k. k. UBibl.-Amanuensis. G r a z, Zwerggasse 11. (Mannersdorf b. Wien $^{5}_{8}$ 63.)

Schuldes, Jul. (Pf. Hettauer), ♆, ✓, kaiserlicher Rat, Hoftelegraphenvorsteher. W i e n I Hofburg. (Hettau $^{2}_{3}$ 49.) **V**: Böh. Schweiz 78; Nordböhm. Volkssagen 79; Idunna, G. 83; Bardenlied, E. 02; Z. Verfall der Literatur 04; Hagens Traum, Dr. 07.

Schuler, Georg Mich. (k.), ⁂, ⌘, ✝, ♆, Epik, Oberpflegamts-R. W ü r z b u r g, Julinshospital. (ebda $^{14}_{5}$ 33.) **V**: Deutsch. Landsturmbüchl. G. 62; Landolin Schwabs Lehrerfreuden, N. 64; Hauptübel unserer Zeit 64; Eginhard u. Emma, Romanz. 66, 2. A. 00; Leugnung d. Gottheit ist der Selbstmord d. Menschheit 70; Trennung d. Religion v. Moral ist die Vernichtung d. Moral 79; Landlügen d. Döllingersekte 71; Sind Menschen- und Tierseele einander gleich 75; Kleine prakt. Meßkunst 78; Relig. Irrtum d. Sozialdemokratie 78; Pan- theismus 84; Etwas für dich, G. 89, 2. A. 01; Materialismus 90; Ein Fürstensohn, Dr. 90; Sklavenjäger von Sansibar, E. 91, 2. A. 00; Märtyrer des Beichtsiegels 92; Wie Gottesleugner sterben 93; Th. Plantagenet, R. 99; Krankentrost, Serie I—XVI 00; Palmen, G. 01; Balladen u. Burlesken 01; Poetische Purzelbäume 02; Aus meinem Garten, G. 04 u. zahlreiche Broschüren. **Ue**: Hohes Lied 58; Theodo- ret, 10 Reden v. d. göttlich. Vorsehg 77. ()

Schüler, Carl Herm. Franklin, Roman, Nov., ⌂. B e r l i n, Belle-Allianceplatz 13. (Fritzlar in Hessen $^{18}_{10}$ 67.) **V**: Zwei Männer u. eine Frau, R., 2. A.; Glacé, Der liebe Paul, 2 Nov.; Mizzi Fischer, R., 3. A.; E. unbekannte Frau, R., 2. A.; D. Fall Krische, R., 2. A.; D. Diakonissin, Nn., 2. A.; E. Tändelei der gnädigen Frau, R., 3. A.; Frau Blaubart, R.; Kamilleu- Konrad, R.; D. Frau von Germerode, R.; Lockere Frauen, R., 2. A.: Eduard u. Theo- dor, Buch für unsere Kleinen, 10. A.: Bärbe Amelung, Lsp.: Staatsanwalt Alexander, Sch., 5. A.; Die Wächter seines Ruhms, Kom.; Fleckchen, Lsp. (*)

Schüler, Gustav, ♆, ⌂, ✓, Red. F r a n k - f u r t a. O., Crossenerstr 9. (Königlich Reetz, Oderbruch $^{27}_{1}$ 71.) **V**: Ged. 00; Meine grüne Erde, G. 04; Die Leichenwürmer, Kom. 04; Hornrufe, soziale G. 04; An- dacht u. Freude, G. 04. ()

Schuller, Friedrich, ☆, Dr. phil., GP. u. Lehr. an d. k. k. Infant.-Kadettenschule. H e r m a n n s t a d t i. Siebenb., Stadt-

park. (Kleinscheuern b. Hermannstadt $^{18}/_{4}$ 57.) **V:** Grundzüge der Staatsverfassung Ungarns u. d. österr.-ungar. Monarchie 85; Aus sieben Jahrh. 95; Aus dem Märchen- u. Sagenschatze der Siebenbürger Deutschen 95; Schriftstellerlexikon der Siebenbürger Deutschen 02; Kurhaus auf der „Hohen Rinne" 04; Regesten zur Gesch. der sieb. Landesteile Ungarns 1526/40 07.

Schuller, Frl. Hortense, (k.), Erz. St. Anna b. Sulz i. ObElsaß. (Jungholz $^{20}/_{12}$ 68.) **V:** An der Riviera 02. ( )

Schüller, Werner Joseph, (k.), ⚔ Sem.-Lehrer. Boppard, Rheinprov., Obere Rheinallee 8. ($^{15}/_{10}$ 52.) **V:** Ausführliches Lehrbuch d. Arithmetik u. Algebra 91, 3. A. 06; Rechenbuch f. Lehrerbildungsanstalten I 05.

Schullern, Heinr. v. (auch Pf. Paul Ebenberg), Roman, Nov., 🖋, Dr. med., Landw.-Regts.-Arzt. Wien VI/2, Webg. 2 a. (Innsbruck $^{17}/_{4}$ 65.) **V:** Helldunkel, Bilder u. Lieder 92; Vampyre, N. 99; Im Vormärz der Liebe, R. 00; D. Trichine, Sch. 00; Neues Skizzenb. 01; Ärzte, R. 02, 8. A. 04; Katholiken, R., 1. u. 2. A. 04; Genußmenschen, Cyklus einakt. Dramen 06. **H:** Inngtirol, mod. Musen-Alm. aus d. Tiroler Bergen (mit Hugo Greinz) 99.

Schullern zu Schrattenhofen, Herm. Ritter v., DÖSchG., polit. Ökon., Dr. jur., o. ö. Prof. an d. Hochsch. f. Bodenkult. u. k. k. Hofrat. Wien VI, Webg. 44. (Innsbruck $^{24}/_{7}$ 61.) **V:** Untersuchgn über Begriff u. Wesen d. Grundrente 89; Theoret. Nationalökonomie Ital. i. neuest. Zeit 91; Wilh. Neurath, e. Gedenkrede 02.

Schullerus, Adolf, Ψ, 🖹, Dr. phil., StadtPfr., Hrsg. d. „Korrespondenzbl. d. Vereins f. siebenbürg. Landeskde", „Kal. d. siebenbürg. Volksfreundes". Hermannstadt i. Siebenbürg. (Fogarasch $^{7}/_{3}$ 64.) **V:** Vorgesch. d. siebenb.-sächsisch. Wörterbuchs 95; Unsere Volkskirche 98; Michael Albert 98; Drei Aufsätze z. siebenbürg.-sächs. Geistesgesch. 99; Methodisches Handbuch f. d. magyarischen Sprachunterricht 01, 2. A. 07; Jerusalem u. Korinth 02; Warum durch Gleichnisse? 04; Christliche Haustafel 04; Bergpredigt 06; Siebenbürg.-sächsisches Wörterbuch 07. **H:** Gellert 90; V. Kästner 94.

Schullerus, Frl. Anna, Erz., ♀, ev. Mädchenschullehrerin. Hermannstadt i. Siebenbürg., Reißenfelsg. 15. (Fogarasch $^{20}/_{4}$ 69.) **V:** Himwih, kleine sächs. Erzn. 03; Am zwin Krezer, Vst. 98, 2. A. 02.

Schulpe, Georg v., Epos, ♆, ♀, ✝, **Uc:** MF. Preßburg, Kisfaludyg. 21. (Török-Kanizsa $^{7}/_{10}$ 67.) **V:** Ged. 86; Übersetzungskunst 86; Liederkranz aus Petőfis lyrisch. Dichtungen 88, 2. A. 90; German. Götterfagen 86, 2. A. 90; Land der Bajuwaren, im Lied verherrlicht 87, 2. A. 90; Fremdländ. Blumen 88, 2. A. 90; Nord. Klänge 88, 2. A. 90; Perlen aus d. Meer d. Lebens 88; Volke v. Bardenfleth, Heldensage 88; Harfe u. Harnisch 89, 2. A. 89; Dichtgn v. Branco Radicsevics (a. d. Serbischen) 89, 2. A. 90; Licht u. Schatten, G. 90; Felhökés Esillagok 90; Aug um Auge, Lsp. 90; Traumphantasien u. dionys. Lieder 90; Aphorismen 90; Tanulmanyok 91; Aphorismen u. Aperçus 91 III; Tragikomödie d. Liebe, dr. Dichtg 91; Sehnen u. Suchen 95; Des habitations ouvrières 96; Des habit. ouvrières en Hongrie 97; D. soz. Reformbestrebungen in Ungarn 01 u. Schriften in magyar. Sprache.

Schulte, Adalbert, (k.), Orientalia, D. Prof. am Priestersem. Pelplin i. Wpr. (Hammerstein $^{11}/_{10}$ 65.) **V:** De restitutione atque indole genuinae vers. graecae in libro Jud. 89; Kath. Kirchenldr. u. Hymnen 91; Die koptische Übers. d. 4. gr. Propheten 92. **Uc** u. erl.: Brief an d. Römer 97; Die Hymnen d. Breviers nebst den Sequenzen d. Missale 98, 2. A. 05; Die Psalmen des Breviers 06.

Schulte, Aloys, ♚, Dr., o. UP., GRegR. Bonn, Buschstr. 81. (Münster $^{2}/_{8}$ 57. **V:** D. sog. Chronik d. H. v. Rebdorf 79; Urkundenbuch d. Stadt Straßburg III u. IV 84/88; Gesch. d. Habsburger in den ersten 3 Jahrh. 87; Markgraf Ludwig Wilh. v. Baden u. d. Reichskrieg geg. Frankreich 1693/97 92 II; Gesch. d. Handels u. Verkehrs zwisch. Westdeutschld. u. Ital. 00 II; Die Fugger in Rom 04 II; Kaiser Max als Kandidat f. den päpstl. Stuhl 06.

Schulte, Eduard, ASV., 🖋, ⁂, ♚ u. Kultur♚, **Uc:** GLFIEH, Dr. phil., GLehr. a. D. Freienwalde a. O. (Werl i. Westf. $^{4}/_{4}$ 41.) **V:** Hum. Erinnergn a. d. Joachimsthalsche Gymnasium 77 u. 89.

Schulte, Joh. Friedr. Ritter v., deutsch. u. Kirchenrecht, Dr. jur., o. UP., GJustR. Bonn. (Winterberg $^{23}/_{4}$ 27.) **V:** Conc. Trident. edid. Richter et Schulte 53; Handb. d. kath. Eherechts 55; Syst. d. kath. Kirchenr. 56; Eheprozeß 58; Gemischte Ehen 62; Status dioec. cath. 66; Einfluß der Regierg bei Bischofswahlen 69; Stifter der alten Orden 69; Jur. Persönlichkeit d. kath. Kirche 69; Macht d. röm. Päpste, 3. A. 96; Denkschrift über d. Verhältnis d. Staates zu den Sätzen d. päpstl. Konstitution v. $^{18}/_{7}$ 70 71; D. Stellung d. Concil. Päpste u. Bisch. 71; Neuere kath. Orden u. Kongregat. 72; Kirchenstrafen 72; Lehrb. d. deutsch. Reichs- u. Rechtsgesch., 6. A. 92; Zölibatszwang 76; Gesch. d. Quellen u. Lit. d. kanon. Rechts 75/80 III; Gesch. d. ev. Kirchenrechts 80; K. F. Eichhorn 84; Lehrb. d. kath. u. ev. Kirchenrechts 86, 4. A.; Altkatholizismus 87; Vor-

hen der bayr. Minister gegen die Altholiken 99; Summa Paucapaleae 90; mma Stephani 91; Summa Rufini 91.( )

Schulte, Otto, ♃, Krit., **Uc:** EF, Journalist. London W, 38 Westcroft Square, wensecourt Park. (Hohenlimburg 18_{2} 76.)

Schulte vom Brühl, Walth. (Pf. Johann nnrich), PA., Roman, Nov., ☿, Ep., , Kritik, ♔, 𝒻, Haupt-Red. d. „Wies- d. Tagbl.". Wiesbaden-Land Eintrachtstr. 10. (Gräfrath 16_{1} 58.) Reflexionen üb. d. deutsche Malerei Gegenw. 82; Nußknackers Reise, 4. A. ; Piep, d. Starmatz, Humn., 2. A. 84; aria Regina, N. 85; Priesterin d. Holde, 85; Letzte Heidin, M. 86; Nixe v. Walsee, N. 85; H. Wohlgemuth, d. Spielmn 85; Prinzeß Tausendschön, M. 85; utsche Schlösser u. Burgen 88/90 XVI; der-Symphonien 90; Sei deutsch, Zeit-. 91, 2. A. 93; Künstler, Kritik u. Publin 94; O. Müller 95; D. Marschallstab, 95; 20 Exlibris 95, 2. Folge 99; Gleich ungleich, N. 97; D. Frau des Radschah, 97; D. Drosselkönig, Lsp. 98; D. Goldh u. s. Pflege, 5. A. 06; D. Zimmerıarium 99; Die Sünderin, N. 99, 2. 05; D. Alte stürzt 99; Frühlingsevanium, N. 00; Ekkehard, Melodram 00; r Dorfkobold, Lsp. 01; D. Page, Lsp. Meerschweinchen, N. 01, 2. A. 01; ieth, die v. d. Kohls u. a. berg. Gesch., .02, 2. A. 04; Flucht aus d. Mietskaserne, n. Erz. 02; Was uns passierte, Skn., -3. A. 03; Der Prinz von Pergola, N. Die Revolutzer, R. 04; Der Assistenzt, D. Wintersnahen, Nn. 05; Sachsenıdel, R. 06; Harn, R. 06; Der Meister, 07; Voltaire-Brevier 07.

Schulten, Adolf, röm. ♔, Dr. phil., UP. Erlangen. (Elberfeld 27_{5} 70.) De conventibus civium Romanorum D. röm. Grundherrsch. 96; D. Porta phia z. Cöln 97; Die Lex Manciana 97; röm. Flurteilung 98; D. röm. Afrika D. Mosaikkarte v. Madaba 00; Nuıtia 05.

Schulten, Annmariek, s. Wuthenow, ine.

Schultheiß, Alb., Roman, Essay, Erz., **Uc:** FEISPH, vereid. Translator. inchen, Äußere Maximilianstr. 8. rnberg 26_{8} 44.) **V:** Pietro Aretino 90; henburg, Städtebild 91; Schelmenro- d. Spanier u. s. Nachbild 97; Festsp. Rothenburg, Erz. 92. ( )

Schultheiß, Franz Guntram (Pf. Gunn Frank), PA., VB., ASV., Kultur♔, kerkde, Politik, Dr. phil., Biblioth. der er Wilhelm-Bibliothek. Posenrsitz, Buddestr. 5. (Nürnberg 12_{3} 56.) H. Sachs im Verh. z. Reformation 79; eutsche Nationalbewußtsein 91; Gesch. des deutsch. Nationalgefühls I 93; Das versch. Wachstum d. Völker 93; Jahn 94; Geistl. Staaten im Ausg. d. alten Reiches 95; Deutschtum i. Donaureich 95; Deutschnat. Vereinswesen 97; Deutschtum u. Magyarisierung in Ungarn u. Siebenbürgen 98; Deutsch. Volksschlag in Vergangenheit u. Gegenw. 99; Alldeutschld. an d. Jahrhundertwende 1800 u. 1900 00; Reisebild. a. Bosnien u. d. Herzegowina 02. **H:** Deutsche Stimmen a. Ungarn 02.

Schultheß, Otto, ☤, Dr. phil., o. UP. Bern. (Winterthur 3_{1} 62.) **V:** D. Vormundschaft nach attischem Recht 86; Der Prozeß d. C. Rabirius v. J. 63 v. Chr. 91; D. Vormundschaftsrechn. d. Demosthen. 99. ( )

Schultheß-Rechberg, Gust. v., †, D., o. UP. Zürich, Zeltweg 25. (ebda 27_{4} 52.) ( )

Schultz, Alwin, Kunst- u. Kultur♔, Dr. phil., o. UP. i. P. München, Liebigstr. 41. (Muskau 6_{8} 38.) **V:** Hofburgen im 12. u. 13. Jahrh. 72; Gesch. d. Breslauer Maler-Innung 1345—1523 96; D. Rathaus zu Breslau 68; Beschreibgn d. Bresl. Bilderhandschrift des Froissart 69; Schlesiens Kunstleben im 13. u. 14. Jahrh. 70; Schles. Siegel bis 1250 71; Schles. Kunstleben im 15./18. Jahrh. 72; Schles. Kunstdenkmale 75; Legende v. Leben der Jungfrau Maria 78; G. H. v. Amsterdam 80; Höfisches Leben z. Zt. d. Minnesänger 79 f. II, 2. A. 89; Untersuchgn z. Gesch. der Schles. Maler 1500—1800 82; Kunst u. Kunstgesch. 83; Einführg in d. Stud. d. neuer. Kunstgesch. 87; Ausg. d. Weißkunigs 88; Alltagsleben e. deutsch. Frau zu Anf. d. 18. Jahrh. 90; Deutsche Sittengesch. d. 14. u. 15. Jahrh. 92; Allg. Gesch. d. bildenden Künste 96 ff.; Häusliches Leben i. MAlter bis in die 2. Hälfte des 18. Jahrh. 03. ( )

Schultz, Frau Dr. Anna (Pf. Anna Klie), ASV. ☿, Jugendschr. Braunschweig, Eulenstr. 1. (Cramme 1_{3} 58.) **V:** Für Kinderherzen 94; Ged. 95; Viktoria Erika 99; Das blonde Schneiderchen 04; Wenn der Flieder blüht 05; Mein Lebenslauf (Gedenkbuch), Dchtgn 06; Murtchen Hauptvogel u. seine Gespielen 07.

Schultz, Franz, ♔ d. deutschen Sprache u. Lit., Dr. phil., UDoz. Bonn, Humboldtstr. 22. (Culm 4_{12} 77.) **V:** J. Görres a. Herausg., Literarhist., Kritiker im Zusammenh. m. d. jüngeren Romantik 02. **H:** Charakteristiken und Kritiken v. J. Görres 00/02 II; Goethe, Sämtl. Werke 04.

Schultz, Gustav, ⚗, ❁, ● u. Farben, Dr. phil., ThSchP. München, Giselastr. 3. (Finkenstein i. Westpr. 15_{12} 51.) **V:** Die Chemie d. Steinkohlenteers 82, 3. A. 01; Tabellarische Übersicht d. künstl. organ. Farbstoffe 88, 4. A. 02; Kurzes Lehrb. d. chem. Technologie 03 u. zahlr. Fachschrift.

H: K. Heumann, D. Anilinfarben u. deren Fabrikation 03—05.

Schultz, Julius (Pf. C. G. Bruno), ♀, ⁂, Dr. phil. Berlin NO, Friedensstr. 111. (Göttingen $16|_4$ 62.) **V:** Königssohn u. Rebell, Dr. 87; Pinsel u. Kutte, Dr. 90; Du sollst nicht töten, Dr. 92; Deutsche Lyrik v. 1891 (m. Montanus u. Servaes) 92; Altgriech. Lyrik in deutsch. Reim. (m. J. Geffcken) 95; Psychologie der Axiome 99; Das Lied vom Zorn Achills. Aus uns. Ilias hergestellt u. in deutsche Nibelungenzeilen übertragen 01; Die Bilder v. d. Materie 05; D. drei Welten der Erkenntnistheorie 07.

Schultz, Oskar, ♈, Entomologie, Pastor, kgl. Ortsschulinsp. Hertwigswaldau i. Kr. Sagan. (Berlin $10|_7$ 68.)

Schultz, Wilhelm, ☸, **Ue:** EF, Chefred. d. „Deutsch. Uhrmacher-Ztg". Berlin SW, Zimmerstr. 8. (St. Petersburg $8|_4$ 54.) **V:** D. Uhrmacher 89; Uns. Zeitmesser u. ihre Behandlung 00, 140. Taus. 05 (in 9 Sprach. übers.); Der Uhrmacher am Werktisch 02, 3. A. 07.

Schultz, Wolfgang, ⁂, Dr. phil., Dir. d. Akadem. Verlages. Wien IX/3, Schwarzspanierstr. 15. (ebda $28|_6$ 81.) **V:** D. Farbenempfindungssystem d. Hellenen 05; Pythagoras u. Heraklit 06; Altjon. Mystik 07. *

Schultz-Gora, Oskar, romanische Ψ, Dr. phil., o. UP. Königsberg i. Pr., Hintertragheim 4. (Gora i. Westpr. $25|_9$ 60.) **V:** D. provenzalisch. Dichterinnen 88; A. Chénier 81; D. Briefe d. Trobadors R. de Vaqueiras 93; Un testament littér. de J. J. Rousseau 97; Zwei altfranz. Dichtgn 99; Ein Sirventes von Guilhem Figueira gegen Friedrich II. 02; Die „Vengeance Alixandre" von Jehan le Nevelon 02; Altprovenzal. Elementarbuch 06. **Ue:** Ausgew. Novellen von P. Mérimée 06.

Schultz gen. zu Jührden, Heinrich Alfred, Sport. Geisenheim, Rüdesheimer Landstr. 3. (ebda $24|_5$ 80.) **V:** Mod. Kunst 99; Unsere Herrenreiter 01. ( )

Schultz v. Wagenhoff, Franz, jetzt: Wagh, Frz.

Schultze, Alfred, Deutsches Recht, Dr. jur., o. UP. Freiburg i. B., Schwimmbadstr. 30. (Breslau $25|_2$ 64.) **V:** Vollstreckbarkeit der Schuldtitel für u. gegen die Rechtsnachfolger 91; D. langobardische Treuhand u. ihre Umbildung z. Testamentsvollstreckg 95; Treuhänder im gelt. bürgerl. Recht 01; Gerüfte u. Marktkauf in Beziehung z. Fahrnisverfolgung 05. *

Schultze, August Sigmund, ♃, Dr. jur., o. UP. Straßburg i. E., Ruprechtsauer Allee 30. (Greifswald $28|_4$ 33.) **V:** Verleitg z. falsch. Eide 70; D. deutsche Konkursrecht 80; Nebenintervention im Zivilprozesse 80; Privatrecht u. Prozeß in ihrer Wechselbeziehung I 83; D. prozess. Zeitbestimmungen 87; Zivilprozeßrechtsfälle 91. ( )

Schultze, Bernh. Sigm., ♂, Gynäkolog. Geburtshilfe, Dr. med., o. UP. a. D., WGR., Exz. Jena, Sellierstr. 6. (Freiburg i. B. $29|_{12}$ 27.) **V:** Lehrb. d. Hebammenkunst 60, 13. A. 04; D. Nabelbläschen 61; Wandtafeln d. Schwangersch.- u. Geburtskunde 65, 2. A. 92; Wechsel der Lage und Stellung des Kindes 68; Scheintod Neugeborener 71; Pathologie u. Therapie der Lageveränderg d. Gebärmutter 81; Hebammenwesen u. Kindbettfieber 84; Z. Revision d. medizin. Prüfungen 93—96 V; Vier Wandtafeln, Reposition d. retroflektierten Uterus 98; Dammschutz 00; Unser Hebammenwesen u. d. Reformpläne 03; Tod des Kindes während der Geburt 05; Die Axendrehung des myomatösen Uterus 06; Spätgeburt 07.

Schultze, Ernst, Kult. ♔, ⊠, Volksbildg, früher auch Sozialwiss., Naturwiss., Dr. phil., GenSekr. d. Deutsch. Dichter-Gedächtnis-Stiftg. Hamburg-Großborstel, Violastr. 16. (Berlin $14|_{12}$ 74.) **V:** Lavoisier 94; Studentenschaft u. d. soz. Frage 95; Das letzte Aufflackern d. Alchemie in Deutschld. v. 100 Jahren 96; Volkshochschulen u. Universitäts-Ausdehnungs-Bewegung, 2. A. 97; Über die Umwandlg willkürl. Bewegungen in unwillkürl. 98; Engl. Volksbibliotheken 98; Volksbildung u. Volkswohlstand 99; Volksbildg u. Kneipenleben 99; Freie öffentl. Bibliotheken 00; Die Volksbildg i. alten u. i. neuen Jahrh. 00; Wie wir unsere großen Dichter ehren sollten 02; Kulturgeschichtl. Streifzüge I 08; D. Verbreitg guter Literatur 07. **Bearb:** Ferd. Cortez' Berichte an Karl V. üb. die Eroberung Mexikos. **H:** Jacob Grimm, Auswahl aus den kleinen Schriften 04; Bibliothek wertvoller Memoiren I—VI 06—07.

Schultze, Ernst Wilhelm (Pf. Ernst Gollnow), Epos, Roman, Dr. phil., Superint. Gollnow i. Pomm. (Triebsees $30|_7$ 37.) **V:** Deutsch u. Welsch, poet. Erz. 74; Zwischen Tiber u. Spree, poet. Erz. 80; Ein Kreuzzug an der Ostsee, R. 93; D. Geheimnis d. Finsternis, R. 01; Die Liebe, ein Briefwechsel (in Romanform) 05.

Schultze, Franz, BP., Red. beim Wolffschen Telegr.-Bur. Berlin-Steglitz, Schloßstr. 41. ($31|_{10}$ 61.) ( )

Schultze, Fritz, ⁂, Dr. phil., o. TH Sch P., BiblDir., GHofR. Dresden-Plauen, Würzburgerstr. 44. (Celle $7|_5$ 46.) **V:** D. Tierseele 68; D. Fetischism. 71; Gesch. d. Philos. d. Renaissance 74; Kant u. Darwin 81; Sprache d. Kindes 81; Philos. d. Naturwiss. 82/83 II; Grundgedank. d. Spiritism. 83; Grundgedanken d. Materialism. 83; Das neue Deutschld., s. alten Helden,

ıgen u. R. Wagner 88; Stammbaum d. Philos. 80, 2. A. 99; Ged. 90; Nervenſyſtem u. Seele oder Grundzüge der phyſiolog. Pſychologie 91; Deutſche Erziehung 2; Der Zeitgeiſt in Deutſchland 93; Fürſt Bismarcks Charakter 95; Pſychol. d. Tiere . Pflanzen 96; Üb. geſchlechtl. Sittlichkeit 97; Pſychologie der Naturvölker 00; Grundlinien d. Logik 01; Credo u. Spera 5. **Ue:** Spencer u. Huxley.

Schultze, Julius, LV., ✠, Red. d. „Reichsgerichtsbriefe". Leipzig, Körnerplatz 2. Hamburg $^{14}{}_{3}$ 47.)

Schultze, Karl Heinr. Theod., ✠, Schul- u. SemDir. a. D., MitHrsg. d. „Schulbl. d. Prov. Brandenbg.". Berlin W, Lutherſtr. 40. (Reitwein $^{7}{}_{1}$ 25.) **V:** L. Erk, Biogr. 76; Nachr. üb. d. Kgl. Sem. für Stadtſchullehrer in Berlin 81; Evangel. Schulkunde 93; Lebenserinnerungen 07.

Schultze, Frl. Marie v., (k.), Biographie, Ingenderzählg, Lehr- u. Erziehungsdame D. d. Kgl. Max-Joſef-Stiftes. Bad Tölz i. Oberbayern, Bahnhofſtr. 33 I. München $^{21}{}_{3}$ 50.) **V:** Königin Marie von Bayern 92, 2. A. 94; Am Tegernſee 05; Die Winthler 06.

Schultze, Otto, ✠, ⁂, ♔, Pfr., Red. d. „Quellwaſſer f. d. deutſch. Haus". Liebenichen b. Carzig, Kr. Lebus. (Gr.-Lietz $^{25}{}_{6}$ 46.)

Schultze, Paul, ſ. Langer, Alfons.

Schultze, Siegmar, Lit.♔, Dr. phil., Doz. Halle-Giebichenſtein, Liebenſtr. 14. (Magdeburg $^{6}{}_{1}$ 65.) **V:** Entwicklung der Goeth. Lyrik 92; Der junge Goethe 93; Zeitgeiſt der mod. Lit. Euroſie 95; Wege u. Ziele deutſch. Lit. und Kunſt 97; Zeitſeele 98; Von der Wiedergeburt deutſch. Kunſt 98; Falk u. Goethe ; Die Erhöhung d. Menſchen in d. mod. Kunſt u. Lit. 02; Alexandria od. Individualität u. Wiſſenſchaft 03; Im Sturm d. Zeit, G. 04; Im Reiche der Phäaken, Nn. ; D. Entwicklung d. Naturgefühls in der deutſch. Lit. des XIX. Jahrh. 07; D. Antiquiſt, E. 07. **H:** Geh. Tagebuch von J. Wolf 98/99 II.

Schultze, Vikt., ✝, D., o. UP., Konſiſtorial-R. Greifswald. (Fürſtenberg $_{12}$ 51.) **V:** Katakomben von San Gennaro Extra Poveri in Neapel 77; Archäolog. Studien über altchriſtl. Monumente 80; Unter dem Kreuz, Erz. 81; Katakomben 82; Theol. Ertrag d. Katakombenforſchg 82; Evang. Kirchengebäude 86; Geſch. d. Untergangs griech.-röm. Heidentums 87, 91; Kloſter San Marco in Florenz 88; Altchriſtl. Bildwerke u. d. wiſſ. Forſchung 89; Archäologie der altchriſtl. Kunſt 95; Die Kunſtdenkmäler der Kgl. Univ. Greifswald 98; Die Italaminiaturen d. kgl. Biblioth. in Berlin 99; Waldeck. Reformat.-Geſch. 03; Codex Waldeccensis 04; Geſchichts- und Kunſtdenkmäler der Univ. Greifswald 06.

Schultze, Walther, ♔, ſpez. Verfaſſgs-♔ d. 8.—12. Jahrh., Ordens♔, Dr. phil. Berlin-Halenſee, Joachim Friedrichſtr. 47. (Berlin $^{24}{}_{6}$ 70.) **V:** Die Abgrenzung der Gaugrafſchaften des alamann. Badens 95; D. Gaugrafſchaften d. alamann. Badens 95; Die fränk. Gaue Badens 96; Die fränk. Gaue Rheinbayerns, Rheinheſſens, Starkenburgs u. des Königr. Württemberg 97; Deutſchl. Ritter- u. Verdienſt-Orden der Gegenw. 99; Syſtem des Entwicklungsſtadiums d. Ritter- u. Verdienſt-Orden ſeit der Evolution des monarch. Prinzips 00.

Schultze, Walther, ♔, ⚿, Alpiniſtik, Dr. phil., Ob.-Biblioth. a. der Kgl. Bibliothek. Berlin-Wilmersdorf, Tübingerſtr. 4. (Kolberg $^{9}{}_{5}$ 62.) **V:** Forſchungen z. Geſch. d. preuß. Regieverwaltg v. 1766 bis 86 88; Geſchichtsquellen d. Prov. Sachſen 93; Geſch. d. deutſch. Urzeit bis z. d. Karoling. 93/96 II; Die Thronkandidatur Hohenzollern u. Graf Bismarck 02. **Bearb:** Dent, Hochtouren 93.

Schultze, Wilh. Hermann (Pſ. Wilhelm Arminius), ♆, Roman, ⚇, Dr. phil., GProf. Weimar, Amalienſtr. 19 a. (Stendal $^{29}{}_{8}$ 61.) **V:** Bild der Wendengöttin, Dichtg 88; Um den Wildſee, Dichtg 93; Aus anhaltiſch. Golde, G. 93; Im Schatten d. Ludwigseiche, Erz. 95, 2. A. 95; Freinacht, Sch. 95; Bergkriſtalle, G. 97; Verſch. Weidwerk, R. 98; Amtmännin v. Oranienburg, R. 98; Beiden Reginen, R. 99; Weg z. Erkenntn., R. 99; Yorks Offiziere, R. 01; D. Hainkönig, Dr. 03; Heimatſucher, R. 03; Wartburg-Kronen, R. 04; Frauenkämpfe, R. 05; Aus der Ruhl, Nn. 06; Sein Recht, Dr. 07.

Schultze-Naumburg, Paul, Prof. Saaleck b. Kösen i. Thür. (Naumburg $^{10}{}_{6}$ 69.) **V:** Studium u. Ziele d. Malerei 96, 2. A. 00; Häusl. Kunſtpflege, 6. A. 04; D. Techniſk d. Malerei 00; Kunſt u. Kunſtpflege 01; Kulturarbeiten: I Hausbau 02, II Gärten 02, III Dörfer u. Kolonien 03, ergänzende Bilder zu Bd. II 05, IV Städtebau 06, V Kleinbürgerhäuſer 07; D. Kultur d. weibl. Körpers als Grundl. d. Frauenkleidung 02.

Schultze-Wege, Frau Johanna (Pſ. J. Wege), ASV., ♆, ⚇, ✍, **Ue:** IEF. Weimar, Junkerſtr. 45. (Neuſtädtel $^{15}{}_{12}$ 44.) **V:** D. Haus d. Blinden, E. 98.

Schultzenſtein, Max, ✠, Dr. jur. utr. h. c., Senatspräſident des ObVerwaltgsgerichts, MitHrsg. d. „Zeitſchr. f. deutſch. Zivilprozeß u. das Verfahr. in Angelegenheiten d. freiw. Gerichtsbarkeit" u. des „Verwaltungsarchiv". Berlin W, Motzſtr. 86. (Cüſtrin $^{30}{}_{5}$ 47.) **V:** Fragen aus

d. preuß. Grundbuchrecht 76; Beiträge zur Lehre v. Pflichtteilsrecht 78, 2. A. 83; Landgüterrolle in der Prov. Brandenburg 83; Landgüterordg v. $^{10}/_{7}$ 1883 83; Vormundschaftsrecht d. preuß. Monarchie v. Dernburg, 3. A. 86; Vormundschaftsordg v. $^{5}/_{7}$ 1875 88, 3. A. 95; Deutsch. Vormundschaftsrecht (m. Köhne) 98, 2. A. 01.

Schulz, Adalbert Maria, (k.), Kunst♛, Kgl. Reallehrer. München, Sendlingertorplatz 3 III. (ebda $^{8}/_{9}$ 68.) **V:** St. Michaels-Hofkirche 97.

Schulz, Alfons, ✝, D., a.o. UP. Braunsberg. (Karschau $^{27}/_{4}$ 71.) **V:** De psalmis gradualibus 97; Die Quellen zur Gesch. des Elias 06.

Schulz, Arthur, ℌ, Hrsg. d. „Blätter f. deutsche Erziehg". Birkenwerder bei Berlin. (Posen $^{7}/_{3}$ 64.) **V:** D. Mensch u. s. natürl. Ausbildung 93; Mehr Kenntnisse! Weniger Zeit 97; D. deutsche Knabe im Relig.-Unterr. 01.

Schulz, Bernhard, (k.), ℌ, Dr. phil., G.-Reg.- u. SchulR. Münster i. W., Friedrichstr. 2. (Deutsch-Krone $^{20}/_{8}$ 36.) ( )

Schulz, Carl Theodor, PA., ♆, Novelle, sex. soz. Ethik. Dresden-N., Oppelstr. 48 II. (Friesack $^{8}/_{9}$ 49.) **V:** Pillnitzer Stimmungsbilder 88; Dichtung u. Wahrheit 89; Ein Tag aus dem Alltagsleben 91; Zur Kinderfrage „Woher kommen die kleinen Kinder?" 92, 2. A. 96; Die Furcht vor dem Tode 93; Kleine u. große Kinder 96; Wider die eheliche Pflicht 96; Zu Gunsten der Frau 96; Seelenkämpfe 97, 2. A. 98; Neue Bestattungsart› Weder Erd- noch Feuerbestattung 97; Frühehe u. Heiratsconsens 97; Gefallne Mädchen 99; Neue Bahnen im Geschlechtsverkehre 01. *

Schulz, Erich (Pf: Erich Schulz-Flaßhaar), ASV., Lit. ♛, Kritik, Bibliotheksweſen, Dr. phil., BibliotheksDir. Dortmund, Bismarckstr. 14. (Löcknitz $^{18}/_{7}$ 74.) **V:** Das Verkleidungsmotiv b. Shakespeare mit Untersuchg der Quellen 04; Meine Wälder rauschen . ., G. 06.

Schulz, Fritz Traugott, Kunst- u. Kultur♛, Dr. phil., Conservator a. German. Nationalmus. Nürnberg, Krelingstr. 49 III. (Dahlhausen a. d. Ruhr $^{6}/_{8}$ 75.) **V:** Typisches d. groß. Heidelberger Liederhandschrift u. verwandter Handschriften u. Wort u. Bild 01; Die Kunstdenkmäler d. Prov. Hannover: I 1 Landkreiſe Hannover u. Linden (m. C. Wolff) 99, III 1 Kreiſe Burgdorf u. Fallingbostel (m. Heinr. Fiſcher) 02; Die Wiederherſtellung der Heilig-Geiſtkirche zu Nürnberg in ihrer Vollendung 05; Der Hirſchvogelſaal zu Nürnberg 05; Alt-Nürnbergs Profan-Architektur 06; Katalog d. hiſtor. Ausſtellung der Stadt Nürnberg auf d. Jubiläums-Landes-Ausſtellung Nürnberg (m. Mummenhoff) 06.

Schulz, Frl. Gabriele (Pſ. E. Nilas), ♆, Lehrerin u. Mitinh. e. Privatſch. u. Penſion. Gramzow i. Uckermark. (Dresden $^{29}/_{6}$ 60.) **V:** Geläutert 91; D. Pfarrer v. St. Jürgen 03.

Schulz, Gotthold (Pſ. Schulz-Labiſchin), ♆, ⁄, Nov., Krit., Wiſſenſch. Hilfsarb. a. d. Kaiſer Wilh.-Bibl. Poſen O, I. (Gollantſch $^{27}/_{10}$ 72.) **V:** Die Polenluch, N. 00. **Red. Bearb:** Spruchwörterbuch 99—04. ( )

Schulz, Hans, ♛, Dr. phil., Bibliothekar b. d. Reichsgericht. Leipzig, Kronprinzſtr. 48 II. (Zwätzen b. Jena $^{16}/_{6}$ 70.) **V:** Der Saceo di Roma 94; Wallenſtein 98; Markgraf Johann Georg v. Brandenburg-Jägerndorf, GenFeldoberſt 99; Schiller u. der Herzog von Auguſtenburg 05. **H:** Fürſtin Pauline z. Lippe, Frauenzimmer-Moral 03; Grimmelshauſen, Abenteuerlicher Simpliciſſimus 05; Briefwechſel des Herzogs Fr. Chr. zu Schleſw.-Holſt. mit Friedr. VI. v. Dänemark 07.

Schulz, Heinr. (Pſ. E. Almsloh), VA., UV., Schulpolitik, ℌ, Arbeiterbildung, ⁄, Nov., Kritik, Geſchäftsf. d. Bildungsausſchuſſes der ſozialdemokr. Partei Deutſchlands u. Lehrer an der Parteiſchule. Berlin-Steglitz, Fichteſtr. 56. (Bremen $^{12}/_{9}$ 72.) **V:** Sozialdemokratie u. Schule 07.

Schulz, Hugo, Pharmakologie, Dr. med., o.UP., GMedR. Greifswald, Bahnhofſtr. 51. (Weſel $^{3}/_{8}$ 53.) **V:** Fachſchr. ( )

Schulz, Karl, deutſch. Recht, Bibliothekweſen, Alpiniſtik, Dr. jur., Prof., ObBibliothekar b. d. Reichsgericht. Leipzig, Floßplatz 33. (Salzungen $^{31}/_{10}$ 44.) ( )

Schulz, Paul, ⚖, Dr. jur., k. k. Sektionschef beim oberſt. Rechngshof. Wien I, Babenbergerſtr. 1. **V:** D. öſterr. Handels- u. Gewerbekammer 95; Vorſchriften betr. den Schutz d. Erfindgn, Marken u. Muſter 98, 2. A. 06. **H:** Öſterr. Patentblatt 95 bis 05. (*)

Schulz-Euler, Carl Fr. (Pſ. f. Lyrik: Hanns Wolfgang Rath), ⌂, ♆, Verlagsbuchhdlr. Eſchersheim b. Frankfurt a. M., Villenkolonie. (Eſſen a. d. R. $^{24}/_{3}$ 80.) **V:** Über das moderne Exlibris; Meine eigenen Exlibris 07; Zur Exlibris-Ausſtellg in Offenbach a. M. 07; Willi Geiger 08. **H:** Sammlung moderner Exlibris-Künſtler: I Max Bucherer 06, II Otto Ubbelohde 06, III Hubert Wilm 07, IV Alfred Soder 07; Herm. Conradi, Friedr. Hebbel in ſ. Tagebüchern 07; Autographen-Publikationen I—X 07.

Schulz-Euler, Frau Sofia, ♆, Nov., Roman. Frankfurt a. M., Palmengartenſtr. 7. (ebda.) **V:** Buntes, Rätſelſammlung 99; Cum tempore, Frankfurter Familien- u. Zeitgeſchicht. 01; D. ſchöne

Gritt, Nn. 03; Leben, Ged. 04; Am Pfaffengarten, R. 01, 2. A. 05; Leonhard Euler, e. Lebensbild 07.

Schulz-Flaßhaar, Erich, s. Schulz, Erich.

Schulz-Labischin, s. Schulz, Gotthold.

Schulze, Adolf, BP., BSK., Nov., Humor, ✓, **Uc:** F, Red. d. „Radwelt". Berlin W, Barbarossastr. 18. (Bassen $^{1}{}_{2}$ 52.) **V:** Aus d. Notizbuche e. Berl. Schutzmannes, 1. u. 2. A. 87.

Schulze, Albrecht, ♆. Crimmitschau. (ebda $^{3}{}_{5}$ 45.) **V:** D. Radfahrsport, Festsp., 2. A. 93; Blätter d. Liebe, Dichtgn 94: A. m. Reimschmiede, Dichtgn 05.

Schulze, Alfred, roman. Ψ, Dr. phil., Dir. d. Kgl. u. Univ.-Bibl. Königsberg i. Pr., Schönstr. 9. (Berlin $^{1}{}_{10}$ 61.) **V:** Altfranz. Fragesatz 88; D. roman. Meerman-Handschriften des Sir Thomas Phillips 92; Bibliogr. d. roman. Philolog. f. 1893/96; Glossar zu Crestiens Chevalier au lyon 02. **H:** Predigten des hl. Bernhard in altfranz. Übertragung 95.

Schulze, Bernhard, ✓⚗, Dr. phil., Prof., Dir. d. agrikultur-chem. Versuchsstation. Breslau, Salvatorplatz 6. (Ziesar $^{12}{}_{10}$ 51.) **V:** Fachschr. ()

Schulze, Berthold, german. Ψ, Dr. phil., GObLehr. Groß-Lichterfelde, Ringstr. 107. (Berlin $^{27}{}_{1}$ 68.) **V:** Neue Studien ü. Heinrich v. Kleist 04. ()

Schulze, Curt (Pf. Rolf Gattersberg), PA., Roman, ☉, ♆. Dresden, Dürerplatz 17. (Crimmitschau $^{25}{}_{9}$ 81.) **V:** Der Streik, Dr. 03; Heil! Liederbuch 04; Die Doppelmörderin, R. 05; Memento mori! R. 05; Das Forsthaus am Rhein, R. 06; Kriminalgeschichten 06; Schatten auf der Höhe, R. 06 u. a. ()

Schulze, Eduard, Heil●, HilfsschulLehr. Halle a. S., An d. Universität 2. (Quedlinburg $^{22}{}_{3}$ 72.) **H:** Kal. f. Lehrer u. Lehrerinnen an Schulen u. Anstalten f. geistig Schwache f. 05/06; Inhaltsverz. der ersten 10 Jahrg. d. Zeitschrift f. Kinderforschung 06; Heilpädagog. Umschau 06. **V:** Encyklopäd. Handb. d. Heilpädagogik 07. *

Schulze, Ernst, ⅄, ∩, Prof. a. Kgl. Realgymnas. Bromberg, Thornerstr. 53 II. (Gr. Wanzleben b. Magdeburg $^{8}{}_{1}$ 50.) **V:** Vorsch. f. d. geom. Unterr. 87. ()

Schulze, Ernst, Lit.- u. Kultur☆ d. klass. Altertums, Dr. phil., GDir., StR., Geh. RegR. Homburg v. d. H., Gymnasialstr. 4. (Gotha $^{31}{}_{10}$ 42.) **V:** Das alte Rom als Großstadt 78; Skizz. hellen. Dichtkunst 81; Adiumenta Latinitatis 83; Dr. A. M. Schulze 84; Grundr. d. Logik 86; Übers. v. d. griech. Philos. 86; Prinz Ludwig Bruno v. H.-Homburg 92; Das röm. Forum als Mittelpunkt d. öff. Lebens 93; Schauspiele zur Unterh. des röm. Volkes 95; Erbprinz Friedrich Joseph v. Homburg 99; Röm. Grenzanlagen u. Limeskastel Saalburg 03, 2. A. 06; Das Landgrafendenkmal zu Homburg 06.

Schulze, Ernst Th., ♃, Dr. jur. h. c. et phil., Prof., ObLehr. a. Prinz-Heinr.-Gymn. Berlin W, Hohenstaufenstr. 9 I. (Templitz $^{17}{}_{7}$ 59.) **Mit H:** Vocab. jurisprud. Romanae.

Schulze, Ewald (Pf. Dr. E. Wald), Politik, ✓, ☉, Marine, Naturw., Dr. phil., Chefred. der „Kieler Neuesten Nachrichten", Hrsg. d. „Nordmark-Korresp.". Kiel, Klopstockstr. 3. (Magdeburg $^{27}{}_{1}$ 57.) **V:** Üb. die Größenverhältnisse der Holzzellen b. Laub- u. Nadelhölzern 82. *

Schulze, F. W., s. Gurlitt, Cornelius.

Schulze, Frau Gisela, geb. Bogenhardt (Pf. Gisela Etzel), ♆, Novelle, ✓, **Uc:** EF. Planegg b. München, Villa Schwalbennest. (Kissingen $^{31}{}_{3}$ 80.) **Uc:** Balzac, Die Messe des Atheisten u. a. Nn. 05: Oscar Wilde, Gedichte 07.

Schulze, Hans, Roman, Dr. med., Arzt an d. Landes-Irrenanstalt. Sorau i. N.L. (ebda $^{17}{}_{5}$ 76.) **V:** Sündige Liebe, e. Stück Berlin. Bohême 01; Im Schuldbuch der Vergangenheit, Erz. aus Kahlberg u. Cadinen 03.

Schulze, Ludwig Th., ✝, D., Dr. phil., o. UP., KonsistR. Rostock, St. Georgstr. 80. (Berlin $^{27}{}_{2}$ 33.) **V:** De fontibus ex quibus historia Hycsosorum haurienda sit 57; Wunder des Herrn 64; Martha u. Maria 66; Passions- u. Osterfeier 66; Vom Menschensohn u. vom Logos 67; Friede i. Herrn 71; Planmäß. Lesen d. h. Schrift 75; Unsr. Volkes Erneuerung 78; Konfession. Volksschule u. Simultanschule 79; Ph. Wackernagel 79; Fr. Ad. Philippi 82; Luther u. die evang. Kirche 83; Wuttkes Sittenlehre, 3. A. 86; Heilsgesch. d. N. T. nach den Quellen 83, 3. A. 89; J. Bachmann 88; A. Neander 89; Die Theologie der Offenbarung 94. ()

Schulze, Otto, franz. u. engl. Grammatik, Dr. phil., RealGP. Gera, Reuß, Blücherstr. 3. (Langensalza $^{28}{}_{6}$ 51.) **V:** Beiträge zur franz. Gramm. u. Lexikographie 79; Wer ist der Verf. von „Auch ein Programm aus den 99 Tagen"? 89 u. Schulausg. franz. u. engl. Schriftst. ()

Schulze, Paul (Pf. Paul Berghof), ASV., ♆, Novelle, ☉, Kritik. Wandsbek, Freesenstr. 5. (Landsberg a. W. $^{16}{}_{4}$ 73.) **V:** Schiller u. d. Kunsterzieher 05; Unterm Machandelbaum, R. 05; Die Avantgarde, Kom. 06: Klärende Kiesel, Essay 06. ()

Schulze, Theodor (Pf. Theodor Etzel), ♆, Roman, Lit.☆, ♈. Planegg bei München, Villa Schwalbennest. (Gelnhausen $^{9}{}_{1}$ 73.) **V:** Ein Fabelbuch (mit Ewers) 01, 3. A. 02; Der Singwald (mit Ewers) 01; Fröhliches Tierbuch 03; Tage des Lebens, ein Gedichtwerk 04; D. Rohr-

spatz, neues Fabelbuch 07; Hinter dem Leben, R. 08. H: Fabeln u. Parabeln d. Weltliteratur 07.

Schulze, Wilhelm, Ψ, Dr. phil., o. UP., MitHrsg. d. „Zeitschr. f. vergleich. Sprachforschg". Berlin. ($15|_{12}$ 63.) **V:** Quaestiones epicae; Zur Gesch. lat. Eigennamen u. a. ()

Schulze, Wilhelm, (k.), 𝒻, Redakteur. Paderborn, Riemekestr. 1. (Warburg i. Westf. $5|_4$ 73.)

Schulze-Brück, Frau Louise, Rom., Nov., Humor, 𝒻, 1. Vors. d. Deutsch. Schriftstellerinnenbundes. Berlin W, Barbarossastr. 18. **V:** Steuermann Worringer, R. 06.

Schulze-Gaevernitz, Gerhard v., ⊞, Dr., o. UP., MitHrsg. d. „Volkswirtschaftl. Abhandlgn d. bad. Hochschul.". Freiburg i. B., Schwaighofstr. 9. (Breslau $25|_7$ 64.) **V:** Zum sozial. Frieden, Darstellung d. sozialpolit. Erziehung d. engl. Volkes im 19. Jahrh. 90; Großbetrieb 92; Th. Carlyles Welt- u. Gesellschaftsanschauung 94; Volksw. Studien aus Rußland 99; Brit. Imperialismus u. engl. Freihandel 06. ()

Schulze-Köln, Otto (Pf. Karl Heinrich Otto), ⌂ u. ⌂gewerbe, Ethik, Dir. der Handwerker- u. Kunstgewerbeschule. Elberfeld, Herzogstr. 39. (Magdeburg $22|_8$ 63.) **V:** Feige Väter — herzlose Mütter 02; Die Harmonie der Gegensätze 02.

Schulze-Smidt, Frau Bernhardine (Pf. E. Oswald), Nov., Ψ. Bremen, Meinkenstr. 70. (Gut Dunge $19|_8$ 46.) **V:** Fern von d. Welt Getriebe, R. 74; Heimat u. Fremde, R. 75; Im Aquarium, R. 76; Allard, E. 77; Rita Gerrits, R. 78; Inge v. Rantum, R. 80, 6. A. 02; Tote Kohlen 82; Er lebt, R. 83, 2. A. 92; Drei russische Sagen 86; Pfadfinder, 2 Nn. 90; Wenn man liebt, R. 91, 2. A. 02; In Moor u. Marsch, R. 92, 2. A. 98; Mellas Studentenjahr, Jugendschrift. 92, 2. A. 97; Holde Siebzehn, desgl. 93, 3. A. 04; Rosenblätter, türk. G. in freier Bearb. 93; Jugendparadies, Jugendschr. 94, 2. A. 04; Mit dem Glücksschiff, desgl. 95; So wachsen deiner Seele Flügel! R. 95, 2. A. 96; L'Omicida, 2 Nn. 95; Pave der Sünder, R. 96, u. A. 02; Weltkind, R. 96, 2. A. 98; Konstantinopel, Reisebilder 97; Kein Gitter hindert Cupido, R. 97; Franzosengeschicht., R. 98; Eiserne Zeit, Familiengesch. a. d. Befreiungskriegen, R. 98, 2. A. 02; Die Drei, R. 99; Tiny, Jugendsch. 99; Lissy, desgl. 00; Arkadien, 4 Nn. 00; Leiden, R. 01; Schattenblümchen 01; E. Bruder u. eine Schwester 02; Aus dem goldenen Buche 03; Im finstern Tal 03; Demoiselle Engel, R. 04, 4. A. 04; Drei Freundinnen 04; Magnus Collund, R. 04; Kinderherzen, Jugendgesch. 05; Hinter den Wäldern, R. 05.

Schulzen, Frz. Matthias, (k.), ♣, 𝒻, ♔, KanzleiR. Büllingen i. RegBezirk Aachen. (ebda $1|_4$ 41.) **V:** Forstwesen, Waldkultur u. Landwirtsch. in Preuß. 84, 4. A.; Korbweiden-Kultur, Lehranstalten f. Korbflechterei u. die Weiden (salices) 84, 2. A.

Schumacher, Alex. v., Kultur♔, Nov., **Ue:** EM, Bibliothekar. Kopenhagen, Reventlowsgade 22. (Norder Stendrup $17|_9$ 53.) **V:** L. Bödtcher 75; Ged. 80; Berner Konventionen a. $9|_9$ 86 m. Einleitg u. Anmerk. 91; Kulturbild. 92; Fornöielige Historier (Pf. Onkel Adolf) 92; Agnete Budde, R. 94, u. A. 07; Ungarske Folkeeventyr 94 II; Volckmanns Illustr. Reiseführer IV/V 07; Lommebogen 07. H: For Folket 72; Fra danske Forfattere 73; Androkles 79; Aaret rundt 89—91. **Ue:** ins Dänische: Werke v. Reuter, H. v. Schmid, E. v. Wolzogen, Freytag, Mitszáth, Csiky, Herczeg, Gyulai.

Schumacher, Fritz, Kunst♔, △, THSch℗. Dresden, Bergstr. 9 I. (Bremen $4|_{11}$ 69.) **V:** Im Kampfe um die Kunst 96, 2. A. 02; Leon Battista Alberti u. seine Bauten 99; Phantasien in Auerbachs Keller, Spiel i. Vers. 99; Das Bauschaffen d. Jetztzeit u. hist. Überlieferung 01; Architektur (in: Die deutsch. Städte) 04; Streifzüge eines Architekten 06.

Schumacher, Heinrich Vollrat (Pf. Heinz Sutor), BV., BSK., ♔, 𝒻, Hum., ☉, Rom., Musik. Charlottenburg, Guerickestr. 15. (Corbach $30|_4$ 61.) **V:** Vogelfrei, Sch. 91; Serena, Sch. 91; Der Herr im Hause, hum. R. 92; Berenice, hist. R. 93, 2. A. 99; Die von Lennep, hum. R. 93; Fräulein Columbus, hum. R. 94; Das Hungerlos, hum. R. 95, 2. A. 98; dass., Lsp. (m. G. Malkowsky) 95; Der Ruhm, R. 95; N. d. Siege, hist. R. 96; Sphinx, R. 96; Villa Eigenheim, hum. R. 98; Sommerregen, Lsp. 99; Pflug u. Schwert, hist. R. 01; D. König d. Berge, kom. O. 06; Mein Junge, Lsp. 07; Uns. blauen Jungens, Vaudev. 07.

Schumacher, Hermann, ⊞, Dr., o. UP. Bonn, Poppelsdorfer Allee 61. (Bremen $6|_3$ 68.) **V:** Zur Frage d. Binnenschiffahrtsabgaben 01; Die Städtische Handelshochschule in Köln 01, 4. A. 03; Die Stellung d. Staates zu den Kartellen 06. ()

Schumacher, Hubert (Pf. Johannes Notus), (k.), AV., Nov., Stadtmissionar, Red. d. „N. Emsboten". Warendorf. (Hagen $4|_9$ 45.) **V:** D. Dorfbürgermstr., Lip. 68, 4. A. 89; Westf. Volkskalender 69 u. 70; Bischof v. Ketteler 77; Parlament. Denkwürdigkeiten 77; Stürmische Tage, Erz. 78; Goldene Worte der Centrumsredner 83; Kleine Volksgeschicht. 83 VI, 2. A. 05; Kleines Leo-Buch 87. **Ue:** Frl. v. Groenerode, R. 83, 3. A. 90.

Schumacher, Richard, Musik, Gesang-lehrer an d. städt. Dorotheensch. Hermsdorf i. d. Mark, Friedrichstr. 3. ($^{8}_{4}$ 60.) V: Germania, Klänge a. d. deutsch. Lehrerwelt 94; Deutsche Heimatklänge 96; Zionsharfe 97.

Schumacher, Tony, geb. v. Baur-Breitenfeld. Plaudereien, Geh.-Hofrats-Gattin. Stuttgart, Olgastr. 33. (Ludwigsburg $^{17}_{3}$ 48.) V: Schulleben 97; Vom Schulmädel bis zur Großmutter 98, 3. A. 00; Was ich als Kind erlebt 00, 4. Tausf.; Ueberleg's! 3. A.; Spaziergänge ins Alltagsleben, 3. A. (*)

Schumann, Ernst Const. (Pf. Ernst Constantin), ⊜, ♣, Jugendschr., ObFörster. Arnsdorf b. Böhrigen i. S. (St. Louis $^{8}_{10}$ 58.) V: Nacht im München. Hofbräuhause 87; Im Zauberlande, M. 87, 2. A. 92; Franklin, der Held des nördl. Eismeeres, 5. A. 90; Nordpolfahrer 93; Landentdeckungen in d. Südpolarregion 99; D. wissenschaftl. Opfer d. Nordpols 00; Seefahrt u. Robbenjagd auf der Ostsee 03.

Schumann, Friedrich, ∴, Dr. phil., o. ÖP. Zürich, Hochschule. ($^{16}_{6}$ 63.) H: Psychologische Studien 04 ff.; Berichte üb. I. u. II. Kongreß f. exp. Psychol. 04 u. 07.

Schumann, Frau H. L., geb. Gebhart (Gebhart-Schumann), Rom., Nov., Skizze. Dresden-Blasewitz, Wachwitzerstr. 3. (Großenhain $^{12}_{8}$ 55.) V: Gedanken üb. histor. Kunst 80; Rubens in Dresd. Galerie 84; Barock Rokoko 84; Die Landgemälde in St. Afra zu Meißen 85; Franz. Lautlehre f. Mitteldeutsche 86, 2. A. 96; Gutbiers Mus. d. ital. Malerei 85, 2. A. 86; Galerien zu Paris u. St. Petersb. 86; Hogarths Werke mit Text von Lichtenberg durchges. u. fortges. 87; Dresdner Aquarellmappe 87; Sprachl. Betrachtgn 93; F. A. Lange, der Begründer der Glashütter Uhrenfabrikation 95; Max Klingers Christus im Olymp 97; Der troj. Krieg in Zeichnungen zu franz. Gobelins 98; Dresden u. d. Elbgelände 98, 2. A. 02; D. amtl. Verordnung über d. franz. Gramm. vom 1. Juli 00; Führer durch Dresdens Architektur 00; Max Klingers Beethoven 02; D. Sachse als Zweisprachler 04; Berühmte Kunststätten: Dresden 08.

Schumm, Max, VP., ⊙, Red. d. „Hamb. Corr.". Hamburg, Innocentiastr. 57. Naumburg a. S. $^{5}_{11}$ 65.) V: Ring d. Polykrates 86; Schöne Helene; Raub d. Chryseis 88; Ankläger v. Straßburg, Sch. 92; Tiro, Schw. 95; Unsere Orientfahrt 98; Wiesbaden zu Hause, Schw. 99; Lehrb. der Stenographie 99; Lehrb. d. Graphologie 00; Lehrb. d. Gedächtniskunst 00; Persephone, Sch. 00; Vergeltung, Sch. 01; Los von Rom, Sch. 02; Tante Ahnfrau, Optte 01; Columbus, Optte 05; Die letzte Nacht, Sch. 07.

Schumm, Oskar, ⊙ mit Musik, Ψ (Lieder u. Instrumentalkompositionen), Lehr. Eisenach, Hainweg 28. (Naumburg a. d. S. $^{28}_{12}$ 62.) V: Nal u. Damajanti 89; E. seltsames Weihnachtsfest 99; Frau Holle 00; Der Waldnymphe Zauberblume; Robinson, Sgsp. 01, 2. A. 06; Ein Waldgeheimnis 02; Eine Sommerreise nach Palästina 02; D. drei Haulemännchen, Weihn.-Märch. 03; D. Gänsehirtin am Brunnen, Märchsp. 03; Rübezahl u. der Holzhauer, WeihnM. 05; Klaus von Tilleda und das Christfest im Kyffhäuser, desgl. 06; Der Weihnachtsengel, desgl. 07.

Schmuck, Peter, erzählende Ψ, Lehrer. Niel b. Cleve. (Aachen $^{15}_{4}$ 64.) V: Don Kichote, ein drolliges Heldenged. 95.

Schupp, P. Ambros, (f.), Ψ, Reisebeschr., SJ., Prof. Pelotas i. Brasilien. (Montabaur $^{26}_{5}$ 40.) V: 7 Finken, M. 82; Carreira, Erz. 88; Lilien-Veitle, M. 90; Besuch am La Plata 91; Fern der Heimat, G. 95; Muttertränen. M. 96; Mucker, hist. Erz. 00; Wege u. Abwege, R. 02; Die Zwillinge, D. große Los, Lspe 03; Der rechte Vetter, Sch. 03; Treu bis in den Tod, Sch. 05; Die Glücksmühle, M. 06; Der Engel der Sklaven, Erz. 06.

Schupp, August, ⊠, Friedensfrage u. Touristisches, ✓, Red. München, Herreustr. 28a. (Gent 63.) H: Kl. Studien, Reiseführer.

Schupp, Falk, Nov., ⊙, Psychologie, ✓, Dr. phil., Zahnarzt. München, Sonnenstr. 24 II. (Darmstadt $^{21}_{9}$ 70.) V: Mahnruf an das Darmst. Hoftheater 91, 3. A.; Psychosilhouetten, N. 91; D. Mahnruf u. seine Kritiker 91, 2. A.; Wer siegt? Sch. 94; (m. Christian Spanner Hansen): Über Wesen u. Bedeutung der suggestiven Aesthesie 96; D. Grundbegriffe d. Psychologie Herbarts in empirischer u. metaphys. Kritik 97; Zahn-Hygiene 98, 60. A. 07.

Schupp, Frau Louise, alpines ✓, Erz. München, Herrenstr. 28 A II. (ebda $^{5}_{7}$ 66.)

Schuppe, Frl. Emilie (Pf. H. M. Frey) DSch., Jugendschr. Breslau, Kl. Scheitnigerstr. 12. (Brieg $^{10}_{11}$ 43.) V: Erzählgn f. Knaben u. Mädchen 84/86, 88 IV, 2. A. 94 u. 96; Unserer Töchter Schaffen u. Wirken 85, 86, 88 III; Des Lebens Stützen, Erz. 90; Kleine Erzählungen: Aus Kais. Wilhelms d. Gr. Reich, 91, 2. A. 05.

Schuppli, Hans, Novelle. Basel, Homburgerstr. 9. (Zeglingen, Schweiz $^{11}_{12}$ 72.) *

Schur, Ernst, ASV., Ψ, bild. ⊙, △, ●, ∴, krit. Ästhetik, Nov., Referendar a. D.

Groß-Lichterfelde 3, Kneſebeckſtr. 10. (Kiel $^{24}/_{11}$ 76.) **W:** Gedichte 96; Von dem Sinn u. von der Schönheit der japaniſch. Kunſt 00; Paraphraſen über das Werk Melchior Lechters 01; Dichtungen u. Geſänge 02; Gedanken üb. Tolſtoi 02; Grundzüge u. Ideen über die Ausſtattung des Buches 02; Das Buch d. 13 Erzählgn 03; Die ſteinerne Stadt 05; Der Fall Meier-Graefe 06; Das Leben der Seele 06.

Schürer, Emil, ✝, D., Dr. phil., o. UP., Hrsg. d. „Theol. Lit.-Ztg". Göttingen. (Augsburg $^{2}{}_{5}$ 44.) **W:** De controversiis paschalibus 69; Lehrb. der neuteſtam. Zeitgeſch. 74; Gemeindeverf. der Juden in Rom 79; Pred. Jeſu in ihr. Verhältn. zum AT. u. z. Judent. 82; Geſch. d. jüd. Volkes im Zeitalt. Jeſu Chriſti 86/90 II, 3. A. II u. III 98, I 01; Üb. den gegenwärt. Stand der johanneiſchen Frage 89. ()

Schurig, Arthur, Roman, Eſſay, Bibliogr., Krit., Hauptm. z. D. Dresden-A., Strehlenerſtr. 2 p. (ebda $^{24}/_{4}$ 70.) **W:** Deutſche Tage, R. 08; Rétif de la Bretonne, Studie 05. **Ue:** u. **W:** de Stendhal-Beyle, Bekenntniſſe eines Egotiſten, Autobiogr. u. Biogr. 05. **Ue:** de Stendhal-Beyle, Üb. die Liebe 03, 2. A. 07; Mdme H. Lecomte du Nouy, Seelenliebe, R. 05; Stendhal, Eſſays 04; Rétif de la Bretonne, Monſieur Nicolas (freie Bearb.), Bd. VI: Sara, R. 05; Stendhal, Die Kartauſe von Parma, R. 06; Die Briefe der Mlle de Leſpinaſſe (m. Wilh. Weigand) 07; Stendhal, Italien (m. Fr. v. Oppeln-Bronikowski) 08. **H:** Geo. v. Ompteda, Der Major u. a. Geſch. 06; Chr. Reuters Werke (m. Alfred Semerau) 07.

Schurig, Eugen, Armee♛, ⚔. Dresden, Helgolandſtr. 17 pt. (ebda $^{10}/_{12}$ 63.) **W:** Humor in der ſächſiſchen Armee 93; Feldwebel a. D. Fr. Schurig 94; Sachſens Generale der Gegenwart 94, 2. Heft 97, 3. Heft 04, 4. Heft 04, 5. Heft 06, 6. Heft 07; Prinz Georg, Herzog zu Sachſen 97; D. Kgl. Sächſ. Karabinier-Regt. 99; Sächſ. Grenadierbüchlein 00; Anekdoten u. Charakterzüge aus dem Leben König Alberts v. Sachſ. (m. E. R. Freytag) 03.

Schürmayer, Bruno (Pſ. für Belletriſtik Carl Bruno), Naturw., ⚷, Dr. med. Berlin SW, Königgrätzerſtr. 110. (Emmendingen b. Freiburg i. B. $^{18}/_{2}$ 62.) **W:** Über den Einfluß äußerer Agentien auf einzellige Organismen 89; Kompendium der Harnunterſuchgn 92; D. Diphtherie u. Antitoxinbehandlg 95; Komplikationen, Folgeerkrankgn u. Folgeerſcheingn d. Influenza 96; Üb. d. therapeut. Verwertg d. Kreoſots u. ſeiner Derivate 95; Z. Tätigk. d. cellulären Körperelemente b. Infektionskrankh. 97; Kurzes Lehrb. d. Bakteriologie: I. D. bakteriolog. Technik 98, II. D. pathogenen Spaltpilze 98; Bakterio- und Heilſerumtherapie 02; Die Beziehgn zw. d. menſchl. u. d. tier. Tuberkuloſe, die Prophylaxis der Phthiſis u. die Beziehung der Erfahrungswiſſenſchaft zum Dogmatismus 02; Der heutige Stand u. d. Fortſchritte der Technik d. Röntgenphotographie 99; Weitere Fortſchritte der Theorie u. Praxis d. Röntgenphotogr. 00; D. l. Neuergn auf d. Röntgen-Gebiete 01; Beiträge z. Röntgoſkopie u. Röntgographie 01; Die Photogr. bezw. Mikrophot. d. Arztes 01; Die Röntgenſtrahlen in der Therapie 02 II; Techniſches in der ſpeziell therapeut. Verwendung der X-Strahlen 03; Die Krankheiten d. Leber unt. beſ. Berückſichtigung d. Gallenſteinkrankheit 03; Kurzer Überblick der Röntgentechnik des Arztes 03; Neue Geſichtspunkte in der Diagnoſe u. Therapie der Cholelithiaſis 04; Die normale und pathолog. Zwerchfellatmung im Röntgenbilde 05. ()

Schurter, Jacob, Red. d. „Zürich. Poſt". Zürich V, Ebelſtr. 11. (Bülach $^{8}/_{2}$ 69.)

?Schurter-Goeringer, Irma (Pſ. Irma Goeringer), ♀-Kritik, Roman, Novelle. Berlin W, Nollendorfſtr. 19 II. (Rippoldsau $^{6}/_{2}$ 76.) **W:** Die letzte Strophe, Nn. 04; Das Wunder, R. 05; Kinder der Seele, R. 06; Anathema sit! R. 07.

Schurz, Frl. Mathilde (Pſ. F. Devantier), ♪, Nov., Libretto, Privatiere. Wien XVIII, Gerſthof, Scheidlſtr. 16. (Prag $^{11}/_{8}$ 68.) **W:** 's Seeröſerl 96; Schlaraffenland, Libr. (nach Fulda) 04.

Schuſter, Auguſt, ♿, Volks- u. Jugendſchr. Zürich V, Suſenbergſtr. 39. (Freiburg i. B. $^{16}/_{9}$ 60.) **W:** D. Kinderſpiegel, Bilderb. 99; Luſtige Rechenkunſt 01; Mathematik f. jedermann 01.

Schuſter, Bernhard, Hrsg. d. Zeitſchr. „Die Muſik", Kapellmeiſter. Berlin W, Freiſingerſtr. 1. (ebda $^{26}/_{3}$ 70.)

Schuſter, Georg (Pſ. Jul. Franz), ♛, Dr. phil., ArchivR., Kgl. preuß. Hausarchivar, Hrsg. der „Jahresberichte der Geſchichtswiſſenſchaft". Berlin-Halenſee, Joachim-Friedrichſtr. 43. (Beeskow $^{22}/_{10}$ 59.) **W:** Konflikt zw. Sigmund u. d. Kurfürſt. 1424/26 85; Entdeckg Amerikas u. ihre Folgen 92; Ultramontanismus u. Odd-Fellowtum 97; Aus d. Kinderjahren unſ. Heldenkaiſ. 98; Zur Jugend- u. Erziehungsgeſchichte des Königs Friedrich Wilhelm IV. v. Preußen u. des Kaiſers u. Königs Wilhelm I. I 06, II u. III 07; Geh. Geſellſch., Verbindgn u. Orden I 05, II 06; Genealogie des Hauſes Hohenzollern (m. Großmann, † Berner, Zingeler) 05; Die Jugend u. Erziehg der Kurf. v. Brandenburg u. Könige v. Preußen, 1. Abt. (mit † F. Wagner) I 06; Briefe u. Reden Kaiſer Friedrichs III. 06.

Schuster, Herm., ⊙, Dr. phil., Privatschuldir. Leipzig, Sidonienstr. 59. (Zittau $^{6}/_{10}$ 58.) **W:** König Konrad, Tr. 92; D. herumgedrehte Bürgermeister, Schw. 92; Von Lenz zu Herbst, G. 00. ()

Schuster, Joh. L., ✓, ✍, Red. d. „Wien. Landw. Zeitg". Wien I, Schaufierg. 6. (ebda $^{3}/_{6}$ 59.)

Schuster, Leop., (k.), Homiletik, Kultur- u. Kirchen☆, D., Fürstbischof v. Seckau. Graz. (St. Anna i. Steierm. $^{24}/_{10}$ 42.) **W:** St. Anna am Aigen 86; Kepler und zwei Weltfragen f. Zeit 87; Kepler u. d. kirchl. Streitfragen f. Zeit 88; Fastenpredigten 91, 2. A. 06; Kirchl. u. kommunale Einteilung der Stadt Graz 92; M. Brenner, Fürstbischof v. Seckau 98. **H:** Riedl, Predigten 84 III, 5. A. 07.

Schuster, Max, Dr., Institutslehrer. Stuttgart, Werastr. 22 III. **W:** D. geschichtl. Kern von Hauffs „Lichtenstein" 04. ()

Schuster, Moritz (Pf. Moritz Parthenau), ⊙, Dr. phil., RealGP. u. Konrektor a. D. Wiesbaden, Hartingstr. 10. (Abtsdorf a. d. Parthe $^{11}/_{1}$ 30.) **W:** Prinz u. Priester, Tr. 79; Vater Gleim u. d. Grazien, Lsp. 89; D. Taube v. Hellas od. D. Triumph der Chemie, Lsp. 90; Die Tochter d. Millionärs, Lsp. 90. **Ue:** Locke, Einige Gedanken üb. Erzieh'g 73, 2. A. 81.

Schuster-Weidenberg, Joh. Aug., ⁂, Kunst☉. München, Fürstenstr. 31 r.; i. Sommer: Weidenberg b. Bayreuth. (Weidenberg b. Bayreuth $^{27}/_{9}$ 58.)

Schütty, Frau Helene, geb. v. Gersdorff, ASV., Erzählgn, **Ue:** REFI. Stuttgart, Kernerstr. 47 III.

Schütt, Franz, ✍, Dr. phil., o. UP., Dir. d. bot. Gartens u. Museums d. Univ. Greifswald, Grimmerstr. 88. (Woldegk $^{5}/_{5}$ 59.) **W:** Analyt. Planktonstudien 92; Pflanzenleben der Hochsee 93; Peridineen d. Planktonexpedition 95.

Schütt, Hinr., ♆, Sekr. i. Kgl. Statist. Landesamt. Dresden, Zöllnerstr. 41. (Hemeln $^{6}/_{10}$ 55.) **W:** Meine Lieder, G. 95, 2. A. 00; Herzensklänge, G. 07.

Schütte, Max (Pf. Siegfried Heron), ♔, Kritik. Berlin W 64, Kleine Mauer-str. 6 II. (Stralsund $^{26}/_{8}$ 57.) **W:** Der letzte Herrscher d. alt. Deutsch. Reichs 92; K. Kaiser 92; Aus d. Jahre d. Schreckens 93; Im Kampf der Schreckensmänner 94; Aug. Heinsdorf u. die Niederwald-Verschwörg 2. A. 07; Stralsund, histor. u. lokaler Führer 07.

Schütte, Wilh., ✍, Naturw., Dr. phil., Prof. Stralsund, Heiliggeiststr. 31. (Brandshagen $^{3}/_{10}$ 26.) **W:** Analyt. Geom. d. Ebene 64; Reich d. Luft 75; Sternhimmel 77; Physikal. Bilder 80, 2. A. 87; Die Heimkehr des Odysseus 06. –

Schütte, Willy, ♆, ⊙, ✓. Groß-Lichterfelde, Schützenstraße 11 II. (Steglitz b. Berlin $^{7}/_{8}$ 78.)

?Schütz, Arthur (Pf. Arthur Toskana), artist. Fachschr., ausüb. Künstler. Berlin N, Hochmeisterstr. 29. (Breslau $^{15}/_{8}$ 72.) **W:** D. Jongleurkunst 00; Mysterien d. Kartenspiels, Indiskretionen aus d. Welt der Falschspieler 00; Im Boudoir eines Zauberers, Lsp. 02; Legenden d. Lebens, N. a. d. Künstlerleb. 03; Zauberkünstlers Hochzeitsnacht, Lsp. 03.

Schütz, Frz., Musik, Schulhygiene, Jugendschriften, Lehrer. Reichenberg i. Böhm. (Niedergrund 48.)

Schütz, Jacob Hubert, (k.), soziale Frage, Predigtlit., ⊙, GP. a. D. Cöln a. Rh., Kyffhäuserstr. 17. (Meisburg, Eifel $^{24}/_{10}$ 52.) **W:** Herz Jesu, du Quelle alles Trostes 98, 3. A. 01; Summa Mariana, allg. Hdb. d. Marienverehrung 02/07 II; Die Gerechtigkeit gegenüber d. Schülern höher. Lehranst. 03; Blumenstrauß d. Marienkönigin 03; Privatunterricht u. Privatlehranstalt 04; Prakt. Sozialpolitik 04; Bühnenstücke f. Töchterpensionate 04; Prakt. Sozialpolitiker 05; Deutscher, gedenke mehr Deiner Flotte! 07; D. soz. Bedeutung unsrer deutsch. Flotte 07; Die Gesch. des Rosenkranzes 07 u. v. a.

Schütze, Alfred, BP., ✉, Red. d. „Berl. Börsen-Courier". Berlin SW 11, Hafenplatz 4. (ebda $^{17}/_{9}$ 52.) **W:** Saling, I: Börse u. Börsengeschäfte, 9., 10. u. 11 A. 07.

Schütze, Frl. Käthe, jetzt: Creutz, Frau Käthe.

Schütze-Creutz, Käthe, s. Creutz, Käthe.

Schwaab, Josef, ♆, Epik, Humoresken i. nordböhm. Mundart. Böhmisch-Kamnitz. (ebda $^{12}/_{10}$ 56.) **W:** Maientraum u. Winterschnee, G. 92; D. Muhme Rese, Hum. 96, 2. A. 98; Pott Jachim, Hum. 96; Born Made & Co., Hum. 96; Pahnaz, Hum. 96; Da Ruschlbuschl, Hum. 07; Ei Kleeklinkaschdorf, Hum. 07; Die Bürger von Rufach, E. 05. *

Schwab, Josef, Politik, ✉, Red. am „Berliner Tageblatt". Berlin SW 29, Belle-Allianceстr. 74a. (Uffenheim, Bay. $^{23}/_{3}$ 65.) *

Schwab, Jul., indische Ψ, Dr. phil., Prof., Bibliothek. a. d. UBibl. Freiburg i. B., Schloßbergstr. 36. (Tauberbischofsheim $^{17}/_{4}$ 52.) **W:** D. altindische Tieropfer 86.

Schwab, Moritz, ⊙. Bernburg, Markt 21. (Schwarza $^{5}/_{11}$ 64.) **W:** Im Banne der Wissenschaft 93; Ehre f. Ehre 96.

Schwabach, Dagobert, ✍, Ohrenheilkunde, Dr. med., GSanR., Arzt. Berlin W, Karlsbad 1 a. (Sondershausen $^{6}/_{5}$ 46.) **W:** Gehörsstörungen d. Lokomotivpersonals usw. (m. Prof. Moos, Dr. Pollnow) 82; Tuberkulose d. Mittelohrs 97.

Schwabe, Georg, s. Camp, Caroline.

Schwabe, Herm., Eisenbahnw., GRegR. a. D. Berlin W, Pariserstr. 3. (Lauban $^{8}/_{2}$ 28.) **V:** Anlage sekund. Eisenbahnen in Preußen 65; Engl. Eisenbahnwesen 71; Kohlenverkehr auf den preuß. Eisenb. 75; Engl. Eisenbahnw. 77; Entw. eines Eisenbahnplanes f. Preußen 78; Ermäßigung d. Gütertarife 89; Reform der Eisenbahnverwaltg 90; Beseitigung des Defizits im preuß. Staatshaushalt u. Bekämpfung d. Wasserstraßen durch die Eisenbahnen 94; Rückblick auf d. ersten 50 Jahre d. preuß. Eisenbahnwesens 95; Die Entwicklung d. deutsch. Binnenschiffahrt bis zum Ende d. 19. Jahrh. 99; Üb. d. Ermäßigg d. Gütertarife auf den preuß. Staatseisenbahnen 04; D. Verkehrsverhältnisse d. Deutsch-Südwestafrikan. Schutzgebietes 07.

Schwabe, Kurd, Hauptmann im Inf.-Regt. 41, komm. z. Kriegsministerium. Berlin. (Münster $^{14}/_{11}$ 66.) **V:** Mit Schwert u. Pflug in Deutsch-Südwestafrika 99, 2. A. 04; Dienst u. Kriegführung in d. Kolonien u. auf überseeischen Expeditionen 03; Der Krieg in Deutsch-Südwestafrika 1904—1906 06; Taschenbuch f. Südwestafrika (m. Dr. Kuhn) 08.

Schwabe, Ludw. v., klass. Ψ u. Archäologie, Dr. phil., o. UP. Tübingen, Pfleghofstr. 4. (Gießen $^{24}/_{6}$ 35.) **V:** De deminutivis graec. et lat. 59; Quaestiones Catullianae 62; Catullus recogn. 66; De Musaeo Nonni imitatore 76; Teuffels Gesch. d. röm. Lit., neubearb. 82, 90; Catullus recogn. 86; Die kais. Decennalien u. die alex. Münzen 96.

Schwabe, Frl. Toni, ASV., Rom., Nov. Jena, Villengang 1. (Blankenburg $^{31}/_{3}$ 77.) **V:** Ein Liebeslied 00; Hochzeit der Esther Franzenius, R. 02, 2. A. 05; Die Stadt m. lichten Türmen, R. 03; Bleib jung, meine Seele, R., 1.—3. A. 06; Verse 07.

Schwaben, A. R. v., s. Rücker, August.

Schwager, Friedr., (k.), AV., Missionslit., Red. d. „Steyler Missions-Bot.". Steyl b. Kaldenkirchen, Missionshaus. (Hagen i. Westf. $^{28}/_{3}$ 76.)

Schwahn, Ottilie, Jugendlit. Lübben i. Niederlausitz. (ebda $^{26}/_{9}$ 49.) **V:** Emmy u. Hannchen 82; Tante Lottchen u. ihr Hofstaat 84; Aus Nah u. Fern 89; Ein Besuch bei Großmama 90; Der Schneemann 90; Unsr. Spielkameraden 90; Aus d. Märchenlande 91; Kinderlust 92; Maries Tageb. 95; Die Kinder des Auswanderers 97; Die Ferienreise 02; Die Kinder des Lumpensammlers 03. **Neubearb:** A. Stein, Alte Bekannte 91; Felicia, 2 Bde 93; In der Sommerwohng 93; A. Stein, Zweiundfünfzig Sonntage 94; Tageb. dreier Kinder 94.

Schwalb, Karl Josef (Ps. C. Born drupp), ASV., PA., ☉, ☾, ♀, ♂, Schulleiter i. R. Dresden-N., Gö litzerstr. 2b. (Deutsch-Kralup $^{22}/_{10}$ 42.) D. naturgemäße Conservierung der Pil 88; D. Buch der Pilze 91; Ethische philosophische Betrachtungen 97.

Schwalb, Mor., ✝, D., em. Past. Heidelberg, Roonstr. 16. (München ^{17} 33.) **V:** Etude hist. et dogmat. sur l'Epit aux Galates 57; Jesu de morte sua sente tia 59; Etude comparative des doctrin de Mélanchthon, Zwingle et Calvin 5 Luther, ses opinions religieuses et moral 66; Predigten 69; Luthers Lehre währe seiner Sturm- u. Drangperiode 72; Büc lein von d. Nachfolge Christi 72; Christ u. d. Evangelien 72; Handbüchlein z. R ligionsunterr. 74; Der Apostel Paulus 7 Die Grundlage unseres Glaubens 7 Licht- u. Schattenseiten des kirchl. Ch stent. 79; Christus u. das Judentum 8 Luthers Entwicklung vom Mönch zum R formator 84; Kritik der revidierten Luth bibel 84; Zur Beleuchtung des Stöck Mythus 85; Uns. vier Evangelien 85; G brechen u. Leistungen d. kirchl. Protesta 88; Menschenverehrg u. Menschenvergi terung 89; Elias 89; Ziele u. Hemmni e. kirchl. Reformbewegg 90; Uns. Mo u. die Moral Jesu 91; Relig. Zeitfragen II; Blaise Pascal 92; Ist Jesus der E löser? 93; Rückschau auf e. 26jähr. Am tätigkeit 94.

Schwalbe, Gust., ♋, Dr. med., o. UP Hof R., Red. d. „Jahresber. üb. d. Fortsch d. Anatomie u. Entwicklungsgesch." u. d „Zeitschr. f. Morphologie u. Anthropol gie" u. d. „Beiträge z. Anthropol. Elsa Lothringens". Straßburg i. E Schwarzwaldstr. 39. (Quedlinburg $^{1}/_{8}$ 4 **V:** Lehrb. d. Neurologie 81, der Anatom d. Sinnesorg. 87; Untersuchgn üb. Pithe anthropus erectus 99; Der Neandert schädel 01; D. Vorgeschichte d. Mensch. O Studien z. Vorgesch. des Menschen 0

Schwally, Friedrich, semitische Ψ u. Dr. phil., o. UP. Gießen, Friedri str. 12. (Butzbach i. Oberh. $^{10}/_{8}$ 63.) **V:** D Leben nach dem Tode nach den Vorstell des alten Israel u. des Judentums 9 Idiotikon des christlich-palästinischen Ar mäisch) 93; Ibrahim ibn Muhammed Baihaqi, Kitāb al-Mahasin val-Masa 00/02 III; Semitische Kriegsaltertüm I 01. **H:** Th. Noeldeke, Gesch. des Qorā 2. A. 08.

Schwalm, Jakob, ☆ d. MAlters, D phil. Hamburg, Stadtbibl. (Fran furt a. M. $^{30}/_{1}$ 65.) **V:** D. Landfrieden Deutschland unter Ludwig d. Baiern **H:** Chronica novella des Herm. Korner Constitutiones et acta publica imp. et re

jeit Rudolf v. Habsburg) III 04—06, IV 06; Appellation König Ludwigs d. Baiern 06.

Schwan, Willy (Pf. Velt) Romar), Psyo-[illegible], poet. Studien, Lehrer u. Graphog (u. Maler). Eichwalde, Kr. Telw, Königstr. (Eberswalde $^{9}_{11}$ 66.) **V:** u.: Runen aus Preußens Gesch. 01.

Schwaner, Wilhelm (Pf. Wilm Hardt), rz., Politik, Schulwesen, Freimaurerei, erl. u. Hrsg. d. „Volkserzieher" u. d. Bücherfreund". Berlin-Schlachtensee, Brunnenstr. 10. (Corbach $^{10}_{11}$ 3.) **V:** Es werde Licht! 93, 2. A. 94; Kod. Opfer 97; Schulmeisterbuch, 2. A.: Germanenbibel 05, 2. A. 06.

Schwann, Mathieu, ☆, ☆, ☆, ☆, Dr. il. Weiden bei Cöln, Post Lövenich. Godesberg a. Rh. $^{22}_{6}$ 59.) **V:** Ill. Gesch. Bayern 90/92 III; Janssen u. d. deutsche eformation 92/93; D. Gottesgnadentum d. Gesch. 95; Individuum u. Volksleben; Heinr. Emanuel, R. 95; Elsaß-Lothgen 96; D. Rheinlande v. Mainz bis blenz 99; Sophia, Sprossen zu e. Philos. Lebens 00; Liebe 01; Gesch. der Kölr Handelskammer I 06. **Ue:** Brieux, e Schiffbrüchigen, Dr. 02. ( )

Schwanold, Heinr., SeminLehrer. Detold, Neue Leopoldstr. 7. (Sälzuflen ^{4} 67.) **V:** D. Fürstentum Lippe 99; Kl. imatkunde von Lippe 00; Kurze Beeibg d. Lippischen Landes 03; Realienh für Volksschulen 03; Lesebuch für d. erstufe der Volksschulen 04.

Schwantje, Magnus. Berlin-Halee, Kurfürstendamm 136. (Oldenburg Gr. $^{3}_{6}$ 77.) **V:** Das „edle Weidwerk" der Lustmord 97, 3. A. 97; Das Recht Laien gegenüber den Ärzten 01, Tauf. 01. **H:** Öffentl. Disputation über Vivisektion, geh. im Physiol. Institut Univ. Bern 03, 10. Tauf. 04.

Schwanz, Georg, Humor., Ortskranken-Verw. Göppingen, Ziegelstr. (Ulm $^{7}_{8}$ 66.) **V:** Balthasars Pilgerrt, Hum. 96; D. Handschuh, parod. Op. D. Riesenorchestrion, musik. Hum. 99; e Musikprobe der Kapelle Arion in hwinkel, P. 00; Katechismus d. Arbeierf.-Ges. 01; Adreßbuch f. d. Stadt ppingen 03; Entwicklung der Ortsitentasse Göppingen v. 1884—1904.

Schwanzara, Jos. Rud. (Pf. Leo Lenz), . Dresden, Hettnerstr. 8 I. en $^{2}_{1}$ 78.) **V:** D. heil. Lachen, Dichtgn Schwüle Nächte, Einakter 01; Sonna, Ged. 02; Liebeskämpfe, Einakter 01; Lüge der Liebe, Kom. 05; Frost im hling, Dr. 06; Der Schürzenzins, l. 07.

Schwappach, Adam, ♣, Dr. oec. publ., f. an d. k. Forstakad. Eberswalde, Kaiser Friedrichstr. (Bamberg $^{2}_{11}$ 51.) **V:** Grundriß d. Forst- u. Jagdgesch. Deutschlands 83, 2. A. 92; Handb. d. Forstverwaltungslde 84; Handb. d. Forst- u. Jagdgesch. Deutschl. 85/88; Jahresber. d. forstl. phänolog. Stationen Deutschl. 86; Wachstum u. Ertrag normaler Kiefernbestände in d. norddeutsch. Tiefebene 89; Leitf. d. Holzmeßkunde 89, 2. A. 03; Wachstum u. Ertrag normaler Fichtenbestände 90; Formzahlen u. Massentafeln f. d. Kiefer 90; Ergebnisse der Anbauungsversuche fremdld. Holzarten in Preußen 91; Wachstum u. Ertrag normaler Rotbuchenbestände 93; Forstpolitik, Jagd- u. Fischereipolitik 94; Neuere Untersuchgn üb. Wachstum u. Ertrag normaler Kiefernbestände in der nordd. Tiefebene 96; Untersuch. üb. Raumgewicht u. Druckfestigkeit d. Holzes wichtiger Waldbäume: I Kiefer 97, II Fichte, Weißtanne, Weymutskiefer u. Rotbuche 98; Forstwissenschaft 99; Försterlehrbuch 99, 3. A. 07; Ergebn. der in den preuß. Staatsforsten ausgeführten Anbauversuche mit fremdländ. Holzarten 01; Untersuchgn über Zuwachs u. Form d. Schwarzerle; Wachstum u. Ertrag normaler Fichtenbestände in Preußen 02; Formzahlen u. Massentafeln für die Eiche 05; Untersuchgn üb. d. Zuwachsleistungen v. Eichen-Hochwaldbeständen in Preuß. 05; Massentafeln zur Bestimmung des Holzgehaltes steh. Waldbäume u. Waldbestände (m. Grundner) 06, 3. A. 07.

Schwartz, Carl v., Mission, D., Missionsdirektor. Leipzig, Carolinenstr. 19. (Benkendorf $^{18}_{5}$ 47.) **V:** Aktenstücke betr. d. Ausscheiden d. Missionare Kempff, Näther u. Mohn aus d. Leipz. Mission 95; Das feste prophetische Wort 95; K. Segebrock u. E. Ovir 97; Die Mission, ein köstliches Werk 98; D. Mission u. die Hebung der niedern Volksschichten 01; Die Entwicklung der Leipziger Mission 03; D. Begründung e. heidenchristl. Volkskirche als Aufgabe d. Mission 07; Mission u. Kolonisation in ihrem gegenseit. Verhältnis 07.

Schwartz, Edu., klass. Ψ, Dr. phil., o. UP. Göttingen, Schildweg 38. (Kiel $^{22}_{8}$ 58.) **V:** De Dionysio Scytobrachione 80; De scholiis Homericis ad. hist. fabul. pertinentibus 81; Fünf Vorträge über den griech. Roman 96; Charakterköpfe aus d. antiken Literatur 03, 2. A. 05. **H:** Scholia in Euripidem 87/91 II; Tatiani oratio ad Graecos 83; Athenagorae libellus pro Christianis et de resurrectione 91. ( )

Schwartz, Ernst, ♃, Dr. jur. et phil., Amtsricht. a. D. Altona, B. d. Friedenseiche 1. (Glückstadt $^{8}_{8}$ 46.) **V:** Mahnverfahren vor dem Amtsgericht 79; Grundbuchrecht der Prov. Schlesw.-Holst. 85; Preuß. Grundbuchrecht 92/93; Zwangsvollstreckg i. Im-

mobilien 93; Verfassungsurkde f. d. Preuß. Staat, m. Komment. 96, 2. A. 98; dass. mit Einleitg 98; D. droh. Niedergang d. preuß. Richterstandes (u. d. Pf. Serenus Albus) 97; Stammtafel d. preuß. Königshauses 98. ()

Schwartz, Fritz, Kunst♔, 𝒻, Red. der „Kunst für Alle", Dir. d. Verl.-Anstalt F. Bruckmann, A.G. München, Nymphenburgerstr. 86. (Altenplathow 23_{8} 56.)

Schwartz, Heinrich Ernst, ⊞, Hrsg. d. „Kaufmänn. Wochenschrift" u. Red. der „Allg. Kapitalisten-Ztg". Wien III/1, Rudolfsg. 14. (Nagy-Surány 7_{12} 74.) **V:** Durchs mod. Leben, Nu. 95; Wer darf Zeitungen u. Zeitschriften führen? 02; Reklame des Detailkaufmanns 06; Der Erfolg im Leben 06; Wie führe ich ein Detailgeschäft? 07; In Zahlungsnöten, R. 07; Buchführung d. Detailkaufmanns 07.

Schwartz, Paul, ♔ d. Mark Brandenb., Dr. phil., Prof. Berlin-Friedenau, Kaiserallee 122. (Prenzlau 22_{9} 53.) **V:** Fürstenempörung v. 1192/93 78; Heimatkde d. Prov. Brandenbg. u. d. Stadt Berlin 90, 93, 97, 98, 03; Schulwes. d. Stadt Königsberg i. d. N. 92; Weinbau in d. Mark Brandenbg. 96; Die Neumark während d. 30jähr. Krieges I 99, II 02; Die Kirchenbücher d. Neumark 00; Die neum. Schulen am Ausg. d. 18. u. Anf. d. 19. Jahrh. 05. **H:** Freudenfeldt u. Pfeffer: Preußen u. Deutschl. unter den Hohenz., 17. A. 96.

Schwartz, Phil., ♔, Dr. phil., Stadtarchivar. Riga, Kirchenstr. 35. (ebda 8_{5} 51.) **V:** Kurland im 13. Jahrh. b. z. Reg.-Antritt Bischof Emunds v. Werd 75; Est- u. Livländische Briefladе, 3. Teil 79; Liv-, est- u. kurländ. Urkundenbuch, X. Bd. 96, XI. Bd. 05. ()

Schwartz, Rud., Lit.♔, Besitz. d. Schulzeschen Hofbuchhdlg. Oldenburg i. Gr., Innerer Damm 11. (ebda 5_{1} 65.) **V:** Esther im deutsch. u. neulat. Drama d. Reformationszeitalt. 94, 2. A. m. Nachtr. 98.

Schwartze, Theodor, Naturw., ∩, ☸, Ingen., Redakt. Berlin-Friedenau, Schmargendorferstr. 5. (Schöneberg 4_{7} 29.) **H:** Katechismus f. Elektrotechnik, 7. A., für Dampfmaschinen, 7. A.; N. Theorie d. Elektrizität u. d. Magnetismus; D. Gasmasch.; Telephonie, 2. A.; D. Elektrizität als Natur- u. Nutzkraft; Licht und Kraft, Elektrizität u. ihre Anwendg 00; Allg. Maschinenlehre 04. ()

Schwartzkopff, Paul, ✝, ⁂, Dr. phil., GP. Wernigerode a. H., Flutreuue 2. (Stettin 15_{8} 49.) **V:** Ursprung der Sprache aus d. poet. Triebe 75; Bilder und Klänge 79; Bruder Gerhard, Festsp. 83; Freiheit des Willens 85; Leben im Traum 87; Weissagg u. Jesu Christi 95 (engl. 96); Konnte Jesus irren? 96; Prophet. Offenbarg 96; Gottesoffenbarg i. Jesu Christ 96; Irrtumslosigkeit Jesu 97; Leben nac d. Tode 99, 2. A. 01; Beweis f. d. Dasei Gottes 01; Bruder Gerhard, Tr. 02; T Leben als Einzelleben u. Gesamtleben 03 Nietzsche der „Antichrist" 03; Weiterbild d. Religion 03; Gott in uns u. Gott auße uns 05. ()

Schwartzkoppen, Frau Clotilde v., geb v. François, 𝒻, Nov. Berlin W, Neu Winterfeldtstr. 34. (Magdeburg 5_{5} 30.) Aus grünen Zweigen, G. 54; Fr. Holl Brautschleier 67, 2. A. 02; K. v. Françoi 73, 3. A. 99; Aquarelle 83; Ges. Nov. 8 Haus Hollerbusch, Erz. 93; Bellas Verl bung, Erz. 93; Ged., 3. A. 01.

Schwarz, Albert, 𝒻, Erz. u. 𝒻 in plat deutsch. Spr., Red. d. plattd. Ztg. „De Ee bom". Berlin N 37, Metzerstr. 42. (Wand hagen, Pomm. 16_{10} 59.) **V:** Drag'knu pen 98.

Schwarz, Alois, PA., ÖF., ☸, Prof Dir. d. Mädch.-Lyzeums, Hrsg. d. „Brau techn. Rundschau". Mährisch-Ostrau Bahnhofstr. 13. (Kanitz 19_{6} 54.) **V:** Bie brauerei auf d. Paris. Weltausstellg 7 Verfälschg. d. Nahrungs- u. Genußmitt 83; Entstehg d. Steinkohle 84; Isomo phismus u. Polymorphismus d. Miner lien 84; Vorkommen u. Bildg d. Stei salzes 85; Verwendg künstl. Kälte i Brauereibetrieb 85; Brautechn. Reis skizzen I/X 85/06; Kälteerzeugungsm schinen 86; Eis- u. Kühlmaschinen 87; E zeugg künstl. Kälte 87; Führer dch. d. J dustriebez. Mährisch-Ostrau 87, 3. A. 0 Deutsch. Haus i. M.-Ostrau 95; Kühlu von Schlachthäusern 95; Die Chemie a der Pariser Weltausstellung 00.

Schwarz, Hermann, Dr. phil., Prof UDoz. Halle a. S., Martinsberg 1 (Düren i. Rheinpr. 22_{12} 64.) **V:** D. Wah nehmungsproblem vom Standpunkt de Physikers, des Physiologen u. des Phil sophen 92; Was will der krit. Realismu 94; D. Umwälzg d. Wahrnehmungshype thesen durch die mechan. Methode neb einem Anhang üb. die Grenzen d. physio Psychologie 95; Grundzüge der Ethik 96 Psychologie d. Willens als Grundlage Ethik 00; D. sittl. Leben, e. Ethik auf psy cholog. Grundlage 01; Glück u. Sittlichke 02; Der Materialismus als Weltanschau ung und Geschichtsprinzip 05.

Schwarz, Herm. Amandus, reine A Dr. phil., o. UP., GehRegR. Berlin Grunewald, Humboldtstr. 33. (Herms dorf u. K. 25_{1} 43.) **V:** Bestimmung speziellen Minimalfläche 71; Ges. mathem Abhandlungen 90 II; Formeln u. Lehr sätze z. Gebrauche d. ellipt. Funktion. 81/8 2. A. 93. ()

Schwarz, Hugo, s. Schwarzkopff, H. Ch.
Schwarz, Josef, (k.), ✝, Domkapitular, er. Prof. Linz a. D., Rudigierstr. 10. nsberg $^{23}_{9}$ 41.) **Red:** „Theol. prakt. artalschr." 75/93.
Schwarz, Dr. Ludwig, s. Nessel, Wilh.
Schwarz, Paul, VDR., VJ & SV., VJ., PA., ✉, ⚒, ⚗, Dr., Hrsg. u. Chef= d. Zeitschr. „Petroleum". Berlin 15, Uhlandstr. 168. (M.=Ostrau $^{12}_{6}$ 82.) D. chem. Industrie auf d. Düsseldorfer sstellung 02; Beiträge z. Kenntn. der mide und der Aldehydine 05; Die ale Lage der galiz. Erdölarbeiter 05: Beteiligung deutsch. Kapitals an der z. Erdölindustrie 07; Festschrift für den Internat. Petroleumkongreß 07; Die italsinvestitionen in der rumän. Petro= industrie (m. Jos. Mendel) 07.
Schwarz, Paul, Orientalistik, Dr. phil., UA. Leipzig. **V:** Fachschr. (*)
Schwarz, Sebald, Schulwes., Dr. phil., SchDir. Lübeck. (Rotterdam $^{12}_{8}$ 66.)
Schwarz=Norberg, Eleanor von (Pf. n Norberg), Roman, Nov., ✍. Wien I, Huttenstr. 81. (Cöln $^{25}_{6}$ 48.) **V:** stlerblut, Sch.; In extremis, 3 Einakt.; ninalnovellen; Monogramme; Fräu= Kapellmeister, R 04; Millionenwahn= R. 05; Leben, Meinungen u. Wirken Witwe Wetti Himmlisch 07; Das mo= e Eheschräflingtum 08.
Schwarze, Wilhelm (Willy), ASV., Re= , Nov., ✍, ♆, ✉. Dresden=N., isstr. 6. (Harzgerode $^{2}_{12}$ 82.) **V:** Die e Wally, R. 05; Die kaufm. Korre= denz 05; Die einf. Buchführung 05; dopp. ital. Buchführung 05.
Schwarzkopf, Gust., Nov., ✍. Wien I, r Graben 23. (ebda $^{7}_{11}$ 53.) **V:** Bilanz he, Passiva 85, 2. A. 86, dto. Dubiosa, 86; Durch scharfe Gläser, 2. A. 86; nskünstler 88; Mod. Typen 90; Geld= t, Sch. 92; Konsequent. Realismus 92; mme Gesch. 95; Rezepte, Sat. 96.
Schwarzkopff, Hugo Ch. (Pf. Hugo arz), ✍, ♔, Pfr. Nienburg a. S. st $^{13}_{7}$ 64.) **V:** H. Sachs, ausgew. Stücke 89 II, 3. A. 07; Bonifatius Unam sanctam 91; Ev. Kinderge= uch für d. Herzogt. Anhalt 94; Zions= e, Kindergesangb. 94; Urkunden Gre= VII. über Bann u. Absetzung Hein= IV. 95; Textreg. zu d. Predigt bed. lred. 97; Pfarrkal. f. d. ang. Landes= 98 ff.
Schwayer, Adolf, ✍, Nov., Erz., ♆, ⊙. z a. D., Figulyst. 23. (Poysdorf i. . $^{12}_{8}$ 58.) **V:** Die Grenze, Dr. 99; D. ochzeit, erz. D. 99; Ostern, Vst. 01; ermeister Boier, Tr. 02; Die Tochter, 03; Die Sittennote, Tr. 03; Feig, 04; Renate, Sch. 07; D. eiserne Brücke, Sch. 07.
Schweichel, Frau Elise verw., Roman. Berlin=Schöneberg, Akazienstr. 13. (Königsberg.) **V:** Dunkle Mächte; In Fesseln, R. 97; Vom Stamm gerissen, R. 00. ( )
Schweiger=Lerchenfeld, Amand Frhr. v., CP., Reisebeschreibg, Populärwiss., ✍. **Ue:** IF, Red. d. „Stein d. Weisen". Brunn a. Geb., NOstr., Hrnzag. 19. (Wien $^{17}_{5}$ 46.) **V:** Gebiete d. Euphrat u. Tigris 76; Unt. d. Halbmond 76; Armenien 78; Bos= nien, 2. A. 78; Arab. Landschaft 79; Zw. Pontus u. Adria 79; Serail u. hohe Pforte (anon.) 79; Frauenleben d. Erde 80; Orient 81; Orientreise d. Kronpr. Rudolf (anon.) 82; Aus d. Süden 82; Griechenland 82; Marokko (u. E. de Amici) 82; Adria 82; Abbazia 82; Eiserne Jahrh. 83; V. Ozean zu Ozean 84; Afrika 85; Im Kreislauf d. Zeit 85; Araber d. Gegenwart 85; Im Reiche d. Fo 85; Von d. Donau z. Kauka= sus 86; Aus uns. Sommerfrischen 86; Füh= rer a. d. ital. Alpenseen u. a. d. Riviera 88, 2. A. 04; Mittelmeer 88; Erde in Karten u. Bildern 89; Veldes 89; Führer d. Grie= chenland 90; N. Buch der Natur 91/92 II; Tauerngold 91; Unterwegs (Reisebilder) 91/95 X; Alpenglühen 92/93; Erzberg= bahn 93; Vom rollenden Flügelrad 93/94; Donau 94/95; Führer d. Dalmatien, 7. A. 07; Atlas d. Himmelskunde (m. Text) 97; Führer durch Triest 97, 5. A. 04; Im Rei= che d. Cyklopen 99; Frauenreiz 00; D. neue Buch v. d. Weltpost 02; Die Frauen d. Orients 04; Kulturgeschichte 07 II; D. Experimentator 07; D. Seebäder der nordwestl. Adria 07.
Schweikhardt, Frau Bertha, geb. Mi= chael (Pf. H. Trotha), Skizzen u. Novellttn. Straßburg i. Els., Oberlinstr. 33. (Schwerin i. M. $^{27}_{7}$ 75.)
Schweinburg, Josef, PA., Politik, Chef= Red. u. verantw. Red. d. „Brünner Ztg" u. der „Brünner Morgenpost". Brünn, Jesuitenq. 25. (Pohrlitz $^{16}_{9}$ 45.)
Schweinburg, Viktor, PA., VB., Dir. d. „Berl. Pol. Nachr.". Berlin W, Wil= helmstr. 46—47. ( )
Schweinfurth, Georg, Naturforscher, Dr. phil. et (h. c.) med., Prof. Berlin W, Potsdamerstr. 75 a. (Riga $^{29}_{7}$ 36.) **V:** Linguist. Ergebn. 73; Im Herzen v. Afrika, 2. A. 78; Artes africanae 75; Illustration de la flore d'Egypte (m. Ascherson). **H:** Emin Pascha, Reisebriefe u. Berichte (mit Ratzel) 88; Slg. arab.=äthiop. Pflanzen 94.
Schweinitz, Hans Hermann Graf v., Kolonialliteratur. Charlottenburg, Kuesebeckstr. 31. (Liegnitz $^{21}_{2}$ 65.) **V:** Deutsch=Ostafrika in Krieg u. Frieden 94; Zum Fideikommißwesen der Gegenwart u. Zukunft 03; In Kleinasien 06.

Schweitzer, Georg, BP., ✉, Red. d. „Nordd. Allg. Ztg", Mitinhaber d. Ostasiat. Telegr.-Bur., Hrsg. d. „Berl. Aktionär", Vertr. des Ostasiat. Lloyds u. der Deutsch. Japan-Post, Hauptm. d. R. Berlin C, Stechbahn 3/4. (ebda $12|_4$ 50.) **W:** Auf Urlaub im Orient 90; Auf Urlaub in Amerika 93; Streifzüge durch Rußland 94; Börsen- u. Bankwes. 96; Bank- u. Börsenkal. 97; Emin Pascha 97; E. Reise u. d. Welt 98; Bank- u. Börsenwes. 02; Die Türkei im Spiegel ihrer Finanzen u. Morawitz 03.

Schweitzer, Herm., Kunst♛, Dr. phil., Dir. d. Suermondt-Museums, Hrsg. der „Aachener Kunstblätter". Aachen, Rütscherstr. 33. (Karlsruhe $3|_{10}$ 71.) **W:** Die mittelalterlich. Grabdenkmäler m. figürl. Schmuck in den Neckargegenden 98; Die Bilderteppiche u. Stickereien in der Freiburger Altertümersammlung 04; Gesch. d. Deutschen Kunst 05. ()

Schweitzer, Josef, ♂, ⌂, Beamter. Wien IX, Bleicherg. 7. (ebda 53.)

Schweizer, Franz August, ✉, Kaplan. Ravensburg i. Württ., Herrenstr. 13. (Scheer $4|_6$ 70.) **W:** Merkantilism. v. Colbert 03; Physiokratism. v. Turgot 04; Individualismus von Smith 05. ()

Schweizer, Paul, ♛, Dr. phil., a.o. UP., Staatsarchivar a. D. Zürich, Neptunstr. 74. (ebda $9|_9$ 52.) **W:** Vorgesch. u. Gründung d. Schwäb. Bundes 76; Korresp. d. franz. Gesandtsch. in d. Schweiz 1664/71 80; Urkundenbuch d. Stadt u. Landschaft Zürich (m. J. Escher) 88/07 VII; Siegelabbildgn zum Züricher Urkundenbuch (m. H. Zeller-Werdmüller) 90/92, 95, 98, 02 u. 05; Gesch. d. schweiz. Neutralität 93, 95; Gesch. d. Züricher Staatsarchivs 94; Wallenstein in d. Gesch. u. im Drama 96; Inventar des Züricher Staatsarchivs 97; Rechenschaftsber. üb. d. Verwaltg d. Züricher Staatsarchivs 1881/97 97; Einleitg zum Habsburg. Urbar (in Quellen z. Schweizergesch. XV) 03; Götz von Berlichingen (in Mitteil. des Justit. für österr. Gesch.) 03; Siegelkunde 07. ()

Schweizer, Viktor, VB., Ästhetik, Lit.-♛, Dr. phil., Verlagsbuchhändler. Berlin NW 87, Eyke von Repkowplatz 5. (Lomersheim $9|_{12}$ 72.) **W:** L. Wienbarg als jungdeutsch. Ästhetiker u. Kunstkritiker 96; Beiträge zu e. jung-deutsch. Ästhetik 98. **H:** Goethe, Hoffmann, O. Ludwig und Platen; Otto Ludwig, Heiterethei 99; Kulturträger, Schildergn bedeut. Menschen v. heute u. einst 07.

Schwemer, Richard, ♛, Dr. phil., Prof., Ob.-Lehr. am Goethe-Gymn. Frankfurt a. M., Feyerleinstr. 11. (Breslau $29|_1$ 57.) **W:** Innocenz III. u. die deutsche Kirche 82; D. höhere Schulwes. in Frankreich 95; Papsttum u. Kaisertum 99; Restauration u. Revolution 02; Die Reaktion u. d. Neue Ära 06; Vom Bund z. Reich 06

Schwendener, Simon, ✍, Dr. phil., o UP., GRegR. Berlin W, Matthäikirchstr. 28. ($(10|_2$ 29.) **W:** Fachschr.

Schwendimann, Joh., (k.), Staatsw. ✉, Dr. jur., Journalist u. Staatsbeamter Luzern. (Klein-Dietwyl $11|_2$ 69.) **W:** D Bauernstand des Kantons Luzern ehemal u. heute 93; Ein Luzerner Soziologe 93 D. Weltlage 94; Ein Kampf für d. Red 94; Spruch u. Reim aus dem alten Luzer 95; Leu u. s. Zeit 95, 3. u. 4. A. 96; Pesta lozzi i. Lichte d. Wahrheit, 3. A. 96; Glo sen an die Pädagogen u. m. Kritiker 96 Pulsschlag d. Neuzeit 99.

Schwendy, Marie, s. Schramm-Mac donald, Marie.

Schwengberg-Eggersdorf, Max, klas u. roman. ♆, Registratur-Vorsteher de städt. Gaswerke. Berlin S 14, Alexan drinenstr. 78. (Eggersdorf $17|_7$ 63.) **W:** T Spießsche Faustbuch u. s. Quelle 85; Ei verlorn. Leben; Liebe u. Ehe 92; D. blond Sylterin 02, 3. A. 07; Kurmach. v. Borku 02, 3. A. 07.

Schweninger, Ernst, Dr. med., a.o. UP Berlin, GMedR. Schloß Schwan eck b. Großhesselohe, Bay. (Neumarkt ObPf. $15|_6$ 50.) **W:** Ges. Arbeiten 86; Ein ges über Bismarck 99; D. Arzt 07.

Schwenke, Paul, klass. ♆, Buchwesen, D phil., GRegR., Erster Dir. der Kgl. Biblio thek, Hrsg. d. „Zentralbl. für Bibliotheks wesen". Berlin W 30, Luitpoldstr. 1 (Langendembach $20|_3$ 53.) **W:** Adreßbuch d deutsch. Bibliotheken 93; Silberbibliothe Herzog Albrechts v. Preußen (m. K. Lange 94; Hans Weinreich u. die Anfänge d. Buch drucks in Königsberg 96; Untersuchunge z. Gesch. d. ersten Buchdrucks (Festschr 00; Die Donat- u. Kalender-Type 03 Berliner Bibliothekenführer (m. A. Hort schansky) 06.

Schwerdfeger, Otto, LP., ⚔, ObJust R., ObAmtsrichter. Leipzig-Gohlis Hallesche Str. 22. (ebda $19|_5$ 43.) (*)

Schwerdt, Richard, PA., Dr. phil., Red Leipzig, Bayersche Str. 104. (Saal feld a. S. $15|_8$ 62.)

Schwerin, Jos. Gräfin, Nov., Roman Königsberg i. Pr., Landhofmeisterstr. 7 (Wehlau i. Ostpr. $7|_3$ 36.) **W:** Jannsbilder N. 75; In Banden 76; Drei Jahre, N. 76 Täuschungen, N. 78; A. Scheideweg, N 80; D. ist es, N. 80; Wie sie hassen u. li ben, N. 81; Rodanseck 82; Im Wechsel d Zeiten 84; Anonym, N. 85; N. Leben 87 Irrwege 88; Martina 89; Hedda, N. 90 Pflicht, N. 90; Einsame Wege 92; Verm teilt, N. 93; Recht der Jugend, N. 95 Wendepunkt, N. 00; Lebenswege, N. 01.

Schwerin, L. v., s. Hamann, Ludw.

Schwering, Josef, (k.), ✠, Dr. jur., RA. b. ObLandesger. Hamm. V: D. röm. Recht, d. deutsche Recht u. d. BGB. 00.

Schwering, Jul., ♆, ☆, Lit.☆, Dr. phil., o. UP. Münster i. W., Gereonstr. 22. (Ibbenbüren $^{24}/_{2}$ 63.) V: Lieder u. Bilder, H. 86; F. Grillparzers hellen. Trauersp. 91; F. v. Kleist 92; Z. Gesch. d. niederländ. u. span. Dramas in Deutschl. 95; F. W. Weber, Leben u. Dicht. 00; Kritische Studien, I: Literar. Beziehungen zw. Spanien u. Deutschl. 02; Schiller 05; Münstersche Beiträge zur Literaturgeschichte 07.

Schwering, Karl, Dr. phil., Prof., StDir. Cöln a. Rh., Kgl. Gymn. an Apostel n. (Osterwick $^{28}/_{9}$ 46.) V: Theorie u. Anwendung d. Linienkoordinaten u. d. analyt. Geom. d. Ebene 84; 100 Aufg. m. vollst. Lösg a. d. nied. Geom. 92, 2. A. 99; Arithmetik 93, 3. A. 06; Trigonometrie f. höh. Lehranst. 93, 2. A. 00; Analyt. Geometrie 94, 2. A. 04; Stereometrie 94, 2. A. 00; Ebene Geom., 5. A. 05; Aufg. a. d. Arithmetik 96, 1. Lehrg. 2. A. 02, 2. Lehrg. 2. A. 03, 3. Lehrg. 2. A. 04; Woinarowski, übers. a. d. Russ. 92. ()

Schwertfeger, Bernhard, ⚔, ☆ und Kriegs☆, Kgl. Sächs. Hauptm., Lehr. a. d. Kriegsschule. Hannover, Yorkstr. 6 II. (Emrich $^{23}/_{9}$ 68.) V: Das Treffen an der Göhrde 16. Sept. 1813 97; D. Kgl. Hannov. General Frhr. v. d. Busssche-Ippenburg 04; Gesch. der Königl. Deutsch. Legion 07.

Schwertschlager, Jos., ∴, Naturw., Dr. phil., bischöfl. LyzealP. Eichstätt, Jesuitenplatz. (ebda $^{5}/_{6}$ 53.) V: Chrysostomus' Erklärung des Galaterbriefs 81; Kant u. Helmholtz erkenntnis-theoretisch verglichen 83; Erste Entstehung d. Organismen nach d. Philosophen des Altert. u. MA. 85; Ass. nach den Philos. der Neuzeit 88; Der bot. Garten d. Fürstbischöfe von Eichstätt 90; Altmühltal u. Altmühlgebirge 05.

Schwetschke, Eugen, patriot. ♆, Dr. phil. Berlin W, Regensburgerstr. 16. (Halle $^{30}/_{6}$ 14.) V: Z. Gewerbegesch. der Stadt Halle 83; Polit. u. unpolit. Lieder 3; Bilder d. Erinnerung aus dem Dreikaiser-Jahre 89; D. Bismarck-Lied, 2. A. 3; A. Bismarcks Zeit (1879—1895) 96.

Schweynert, Fritz (Pf. Leon Holly), ♆, ✍, Zeitsatiren, Theaterkritik, Sozialkritik, Red. Kötzschenbroda bei Dresden, Villa Edelweiß. (Großkamsdorf ^{9} 80.) V: Mod. Provinzler, R. 00; Wenn man einsam ist . . ., G. 00; Der Stärkere. Sch. (m. Oskar Alt) 03; Sturm in Stille, G. u. Skn. 03, 2. A. 04; Bürgerspiegel, sat. G. 06; Bilder aus dem Träumlingsleben 06/07.

Schwiedland, Eugen Peter, ✉, Dr. . . ., k. k. RegR., Prof. an d. ThSch. u. an d. Univ., MitHrsg. d. „Revue d'Economie Politique". Wien VI/1, Dreihufeisengasse 3. (Budapest $^{23}/_{10}$ 63.) V: Das Verhältnis der Groß- u. Kleinhandelspreise 89; D. Einführung obligat. Arbeiterausschüsse u. d. Versuch e. Organisierung d. Industrie in Östr. 91; L'organisation de la grande industrie en Autriche 91; Kleingewerbe u. Hausindustrie i. Österr. 94; Un projet de loi français sur de soidisant conseils de conciliation 96; Eine vorgeschrittene Fabrikgesetzgebg 97; Formen u. Begriff d. Hausindustrie 99; Die Hausierfrage in Österr. 99; Ziele u. Wege einer Heimarbeitgesetzgebg 99, 03; D. gewerbl. Betriebsformen in Österr. 00; Travail en chambre et police sanitaire 00; D. Krankenversich. d. Verlagsarbeiter 01; Comment il est possible d'organiser les ouvrières en chambre 02; Behördl. Mindestlohnsatzgn in Australien 02; Die psycholog. Grundlagen der Wirtschaft 05; Einleitung zu e. Agrarpolitik 06; D. böhm. Schleiferland 07; D. Gedanke verbindl. Arbeiterausschüsse in Östr. 07.

Schwienhorst, Heinrich, (k.), AV., ✝, D., Kaplan. Münster i. W., Herrenstr. 23. (Ottmarsbocholt $^{19}/_{5}$ 67.) V: Das Verhältnis des Judasbriefes zum zweiten Petrusbriefe 04.

Schwiening, Georg, ASV., ♆, ✉, Lit.☆, StadtR., Fabrikbesitzer. Cassel-Bettenhausen. (Springe i. Hann. $^{10}/_{8}$ 56.) V: Steuer od. Monopol 90; Dienstpflicht d. Frauen 00; Gutachten von Handelskammern 00; Zeitungsstimmen 01; Z. Phosphorverbotsfrage 02; D. Schwedensyndikat 02; Festschr. zum Hess.-Waldeckschen Gauturnfest 05.

Schwier, Karl, PA., Hrsg. u. Red. d. „Deutsch. Photogr.-Ztg" (seit $^{1}/_{10}$ 77) u. des „Deutsch. Photogr.-Kal." (s. $^{1}/_{1}$ 82). Weimar, Sophienstr. 4. (Soest $^{12}/_{11}$ 42.) V: Tafeln für die Dunkelkammer 79; Handb. d. Emailphotogr. 85, 4. A. 01; Liebhaberphotographie 05.

Schwießel, Hans Heinrich v., s. Levetzow, Victor v.

Schwieters, Jul., (k.), Lokal☆, Pfarrdechant. Freckenhorst i. Westf. (Legden $^{10}/_{6}$ 44.) V: Gesch. Nachr. üb. d. östl. Teil d. Kr. Lüdinghausen 86; Bauernhöfe dess. 88; Gesch. Nachr. üb. d. westl. Teil d. Kr. L. 91; Gesch. Einleitgn zu der Inventarisation d. Kunst- u. Baudenkmäler des Kr. L. 93; desgl. d. Kr. Beckum 98; desgl. d. Kr. Ahaus 01; Das Kloster Freckenhorst u. seine Äbtissinnen 03.

Schwind, Ernst Frhr. v., deutsch. Recht, Dr. jur., o. ö. UP. Wien XIII, Penzingerstr. 66. (ebda $^{23}/_{3}$ 65.) V: Zur Entstehungsgesch. d. freien Erbleihen 91; Ausgewählte Urkunden zur Verfassungsgesch.

d. deutsch-österr. Erblande (m. A. Dopsch) 95; Wesen u. Inhalt d. Pfandrechts 99.

Schwindrazheim, Oskar, volkstüml. u. Bauern 🖊, Bibliothekar a. d. Kunstgewerbeschule. Altona (Elbe), Victoriastr. 12. (Hamburg $^{16}/_{4}$ 65.) **V:** Lübeck 95; D. Hamburger Hafen 97; Studien aus Deutschhausen 02; Deutsche Bauernkunst 04; Hamburg 05; Unterfranken 07; Kunst-Wanderbücher I—III 07.

Schwinger, Richard, Lit. ♔, 🏆, 🖉, Dr. phil. Heidelberg, Klosestr. 4. (Regensburg $^{26}/_{1}$ 60.) **V:** V. Tag zu Tag 88; F. Nicolais R. Sebaldus Nothanker 97. ( )

Schwippel, Karl, Natur♔, Dr. phil., emer. GDir., k. k. SchulR. Wien III, Reisnerstr. 30. (Prag $^{4}/_{6}$ 21.) **V:** D. Knochengerüst d. Menschen u. d. Wirbeltiere 54; Lehrb. d. Physik 59, 2. A. 64; Gesch. d. deutsch. Staats-O.-Gymn. in Brünn 78; Geolog. Verhältn. d. Umg. Wiens 83; Ostalpen 84; Jahrb. d. höh. Unterr.-Wes. f. Österr., 2. A. 88; Die Flora d. Badener Berges 93, 2. A. 95; D. Erdrinde 97; Verbreitung d. Pflanzen u. Tiere 00.

Scobel, Albert, 🌐, Dir. d. Geograph. Anstalt v. Velhagen u. Klasing. Leipzig, An d. alten Elster 15. (Glogau $^{5}/_{11}$ 51.) **V:** Thüringen 98, 2. A. 02; Andrees allg. Handatlas, 5. A. 05; Geogr. Handb. zu Andrees Handatlas, 4. A. 02: Velhagen u. Klasings Volks- u. Familienatlas 02; Scobel, Handelsatlas 02. **H:** Land u. Leute, Monographien z. Erdkunde XX.

Scolik, Charles, (k.), CC., DÖSchG., k. u. k. Hof- u. Kammer-Photograph, Mit-Red. d. „Photogr. Rundsch.". Wien VIII/1, Piaristeng. 27. (ebda $^{16}/_{3}$ 54.) **V:** Photogr. Lehrb. u. Reiseerinnerungen; Jahrbücher-Illustrat. ( )

Scubitz, Fr., Dir. d. Aussiger Handelsakademie i. R., RegR. Graz, Villefortg. 13. (Mauthstadt $^{24}/_{1}$ 46.) **V:** Triest u. seine Bedeutg f. d. deutsch. Handel 81; Leitfad. d. Wechsellehre 82; Italien. Wechselgesetz v. 1883 83; Usancen u. Paritäten d. wichtigsten Wechselplätze 83; Anleitg z. Selbstunterr. in d. dopp. Buchführg. 85, 3. A. 02. ( )

Sdralek, Maxim., (k.), Kirchen♔, Kirchenrecht, D., o. UP., Domherr. Breslau, Domstr. 10. (Woschczytz i. Schl. $^{11}/_{10}$ 55.) **V:** Hinkmars v. Rheims kanonist. Gutachten üb. d. Ehescheidung d. Königs Lothar II. 81; Streitschriften Altmanns v. Passau u. Wezilos v. Mainz 90; Wolfenbüttler Fragmente, Analekten z. Kirchengesch. 91; D. Straßburger Diözesansynode 94. **H:** Kirchengesch. Studien 91 ff. VI; Kirchengesch. Abhandlungen 02 ff. IV. ( )

Sebaldt, Ferd. Max (Pf. S. v. Werth, G. Herman), ⚲, ♔, ⁂, 🖃, △, ❁, 🖉, 🏆, **Ne:** EF, Dir. d. BibliothGesellsch. „Selecta" u. d. Verl. d. lit. Annalen „Aristokratie". Berlin-Friedenau, Kaiser-Allee 141. (Trier 59.) **V:** Der Not Ende 85; Gott ist Gott 86; Die Zeit 86; Jesus der Arier 2. A. 88; Meine Muse, Dr. 89; Berliner Verkehrs-Zeitung 89; Das angewandte Christent. (m. M. v. Egidy) 91; Schwarz-Rot-Gold 90; Frankfurter Kunst- u. Bau-Zeitung 93; Hinter den Kulissen d. Tauschprozesses 97, 5. A.; Tuiscon, N. 98; Eigen-Heim-Erwerb 01; Die Kaiser-Insel 03; Sebaldus u. Roswitha 04; Grunewald-Arena 04; Gnosis, 2. A. 05 III; Genesis 2. A. 05 VII; Thjnda, das auserwählte Volk 07.

Sebaldt, Frl. Käte (Pf. Miriam Eck) Zurzeit Halle a. S., Frankestr. 6 I (Trier $^{21}/_{8}$ 61.) **V:** Die jungfräul. Frau 00; Augusta Trevirorum, Nn. 00; Herbst, G. 01; Marienlieder, G. 02; Der klingende Berg, N. 03; Peregrina, R. 05.

Sebaldt, Otto F. W. (Pf. O. S. Baldus, Dr. Hannott), 🏆, 🖊-Kritik, ⚭, ⁂, 🖉, 🅱. Dresden, Lindenaustr. 40 I (Nancy $^{24}/_{1}$ 73.)

Sebaldt, Wilh., Red. d. „Straßb. Post". Straßburg i. E., Mannheimerstr. 14 (Cleve $^{11}/_{8}$ 60.)

Seberiný, Joh. Michael, Dr. theol. ev. Milit.-Superint., UP. i. R. Wien IX/3 Nußdorferstr. 16. (Schennitz i. Ung. $^{16}/_{}$ 25.) **V:** Meeresstille im Meeressturm 81; Evangel. Vorträge üb. Glauben u. Gesch. d. Christentums 86; Evangel.-christl. Religionslehre f. Militär- u. Realschulen 86; Festpredigt 94; Dr. Joh. v. Oppolzer der Studentenvater 96. ( )

Sebus, s. Busse, Henry.

Seckel, Emil, röm., kanon., bürgerl. Recht, Dr. jur., o. UP. Berlin W 62 Kurfürstenstr. 76/77. (Heidelberg $^{10}/_{1}$ 64.) **V:** Beiträge zur Gesch. beider Rechte im MA. 98; Die Aufhebg u. die Wiederherstellg der ehel. Gemeinschaft 00; Die Gestaltungsrechte 03; Gai Institutionum commentarii IV (m. Kübler) 03; Handlexikon zu den Quellen d. röm. Rechts (m. Heumann) 06. ( )

Sedelmayr, Georg (Ingo Selmyr), (k.) ASV., 🏆, Jugend- u. Volksschr., Mittelschullehrer. Metz, Moreaustr. 6. (Violau $^{2}/_{1}$ 54.) **V:** Feierabendstunden, Lehrererz. 93; Waldgeschichten, M. u. Lr. 03. ( )

Sedlaczek, Stefan, Statistik, Dr. jur., ObMagistratsR. i. R. Wien VIII, Josefstädterstr. 51. (ebda $^{6}/_{10}$ 44.) **V:** Armenwesen in W. u. Armenpflege 1862/72 73 79 II; W., Ergebnisse d. Volkszählg v. 188 84, 87 III; Armenpflege i. W. Armenbez 63/82, 84; W. statist. Bericht üb. d. demo graph. Verhältn. (m. Lowy) 87; Die definit. Ergebnisse d. Volkszählg vom $^{31}/_{}$ 1890 i. W. 91; Wohnverhältn. in W. 9

Sedlaček, Karl, (k.), Chefred. u. Verl. „Deutsch. Gen.-Anz.", des Berl. „Bez.-nzeigers f. d. Friedrichstadt, Luisenstadt Hasenheide" u. d. „Deutsch. Hausver-alter-Zeitg". Berlin S 59, Camp-nsenstr. 20. (Gleiwitz i. Schl. 15_9 62.)

Sedlmayer, Heinr., (k.), klass. Ψ, Dr. phil., chulR. Wien VIII, Lange Gasse 32. Brünn 26_{12} 55.) **V:** Prolegomena eritica l Heroides Ovidianas 78; Krit. Kom-entar zu Ovids Heroiden 81; P. Ovidi asonis carmina seleeta 83, 6. A. 02; usgrabungen auf d. Forum Romanum ; P. Ovidi Nasonis Heroides, krit. Ausg. : Textausg. 86; Lat. Übungsbuch für bGymn. 94, 3. A. 05; Tempel der Vesta d das Haus der Vestalinnen im alten om 97; Plato, Verteidigungsrede des okrates übers. u. erl. 99; D. Traetatus ntra Arianos in der Wiener Hilarius-ndschrift 02; Die Apperzeption 07.

See, Hans am, s. Hausjakob, Heinr.

Seebach, Hans, s. Demel-Seebach.

Seeber, Joseph, (k.), Prof. an d. techn. ilit.-Akad. Mödling b. Wien. (Brun-i. Tirol 4_3 56.) **V:** St. Elisabeth, ep. 83, 3. A. 96; Flieg. Blatt 83; Judas ; D. ewige Jude, ep. G. 94, 8. u. 9. A. : Spinges 96. **H:** W. Lindemann, sch. d. deutsch. Lit., 6. A.

Seeberg, Alfred, ✝, D., o. UP. Rostock, ckleub. (Pedna i. Livland 24_9 63.) **V:** Anbetung des Herrn bei Paulus 91; Tod Christi in seiner Bedeutung f. d. öjung 95; Der Katechismus der Ur-steuheit 03; Das Evangelium Christi Die Taufe im N. Testament 05; Die ven Wege u. das Aposteldekret 06.

Seeberg, Reinhold, ✝, D., o. UP., g. (m. Bonwetsch) d. „Stud. z. Gesch. Theologie u. d. Kirche". Berlin W, nbergerstr. 40. (Livland 5_4 59.) **V:** Z. ch. d. Begriffs d. Kirche 81; Was haben an uns. Bibel? 85; Begr. der christl. che 85 I; Lebensideal 86; Kampf u. eit. Leben (Biogr. Susos) 89; Her-in v. Scheda 91; Brauchen wir ein es Dogma? 92; Apologie d. Aristides rsucht u. wiederhergestellt 93; Der loget Aristides 94; Glaube u. Glaube F. H. R. v. Frank 91; Lehrb. d. Dog-gesch. 85/98 II, 2. A. 07, engl. 06; Ge-. u. Gewissensbildg 96; D. Kirche u. d. Frage 96; Stellg Melanchthons i. d. h. d. Kirche u. d. Wiss., 2. A. 97; Warum ben wir an Christus? 99, 2. A. 03; D. ol. des Duns Scotus 00; Au d. Schwelle 20. Jahrh., Rückblicke auf d. deutsch. engesch. 00, 3. A. 01; Nachgelass. Auf-n d. Theologie d. 19. Jahrh. 00; ndriß d. Dogmengesch. 01, 2. A. 05; Grundwahrheiten d. christl. Religion l. A. 06; Luthers Stellung zu d. sittl. u. soz. Problemen seiner Zeit 02; Die Kirche Deutschlands im 19. Jahrh. 03, 2. A. 04; D. Persönlichkeit Christi 03; Luther u. Luthertum in d. neuest. kath. Beleuch-tung, 1. u. 2. A. 04; Das Abendmahl im N. T. 05; Aus Religion u. Gesch. I 06; Protestantische Ethik (in „Kultur der Ge-genwart" I) 06; Die kirchl.-soz. Idee u. die Theol. 07. **Neubearb:** Thomasius, Dog-mengesch. d. MA. u. d. Neuzeit 89; Graul, Unterscheidungslehre 91, 13. A. 99.

Seebök, P. Philibert, (k.), OFM., Lek-tor d. Theologie. Halli. Tirol. (Inns-bruck 16_{12} 39.) **V:** Zahlr. Andachtsbüch. ( )

Seeck, Otto K., ♔, Ψ, ☖, Dr. phil., o. UP., GRegR. Münster i. Westf. (Riga 2_2 50.) **V:** Notitia Dignitatum 76; Q. Aurelius Symmachus 83; Kalendertafe d. Pontifices 85; Quellen d. Odyssee 87; Zeit-phrasen 91; Gesch. d. Untergangs d. antik. Welt I 95, 2. A. 97, II 01; Entwicklg der antik. Geschichtsschreibg 98; D. charakterist. Unterschiede d. Brüder van Eyck 99; Kaiser Augustus 02; D. Briefe des Libanius zeitl. geordnet 06. ( )

Seedorf, Henry, Germanistik, Dr. phil., Prof., Stadtbiblioth., Hrsg. d. „Mittei-lungen a. d. Stadtbibl. in Bremen". Bre-men, Herderstr. 5. (ebda 11_{11} 63.) **V:** Über syntaktische Mittel des Ausdrucks i. ahdeutsch. Isidor 88; Bd. 8—10 des Grimmschen Wörterbuchs (m. M. Heyne u. a.) 91—05; Von maurerischer Art und Kunst, 1. u. 2. A. 99; Von maurerischer Arbeit 05; F. Schiller, Rede 05; Gespräch über Freimaurerei 05, 3. A. 07.

?Seefeld, Carl Arthur, Essay, Kritik, ✍, ✓, **Ue:** FE, Gerichtsadjunkt a. D. Wien III, Reisnerstr. 16. (ebda 11_1 51.) **V:** Protokoll i. österr. Strafproz. 86, 3. A. 95; Zur Verbreitung d. Rechtskenntnis 90; Reisestudien u. Skizzen 95. **Ue:** Boissier, Mad. de Sévigné 90.

Seefeld, Rudolf, s. Schlatter, Rudolf.

Seeger, Johann Georg, Ψ, ☖, ☽, Rom., Hum., Nov., Dr. phil., Realienlehr. a. A. B. von Stettenschen Töchtererziehgs-Institt. Augsburg, Schülestr. 4 III. (Schwein-furt 27_7 67.) **V:** Peter Vischer d. J. 97; D. Sebaldusgrab Peter Vischers (m. Dr. Gg. Autenrieth), 2. A. 99; Elizabeth te Winkel, Burendr. 01; Durch den Weltenstrom, R. 01; Präexistenz?, Der Entschluß, Nn. 05; D. hereingeschneite Nichte, hum. R. 05; Hirschkater, R. 07.

Seelhorst, Conrad v., ✓, Dr. phil., o. ö. UP. Göttingen, Blandstr. 8. (5_4 53.) **V:** D. Roggen als Wertmaß für landw. Be-rechnungen 88; D. Belastung der Grund-rente durch das Gebäudekapital 90; Acker- und Wiesenbau auf Moorboden 92; Das landw. Versuchsfeld d. Univ. Göttingen 03; Das Zusammenwirken von Betriebsorga-

nisation u. Betriebsdirektion auf den Betriebserfolg 04. ()

Seelig (auch) Seeling), Fritz, ♛, Genealogie, 𝒻, Dr. phil., e. Landesbibliothekar a. D., Wissensch. Lehrer. Hamburg 5, Kleiner Pulverteich 27 II. (Rotenburg a. Fulda $^{24}/_{10}$ 60.) **V:** Hans v. Bühel 87; D. Name „Hessen" u. d. Chattenland, sowie die Gebietsentwicklg der Landgrafschaft 89; Z. Geschlechtskde u. Urgesch. d. Hauses Hohenz. 90; Geschichtsbilder a. d. Casseler Vergangenheit, 2. A. 91; Der Schimmel von Bronnzell 00; All-Hessenland, seine Grenzen u. einzelnen Teile 02; Was bedeutet uns Deutschen die Loreley? 03; Bibliographia Philippi Magnanimi I 05. **H:** Tourist. Mitteilgn aus beiden Hessen, Nassau, Frankfurt a. M., Waldeck usw. I—III 92/95; Fuldensia 96 ff.

Seeliger, Ewald Gerhard, ASV., Ballade, Roman, Nov., ⌂. Wandsbek b. Hamburg, Octaviostr. 24. (Rathau bei Brieg $^{11}/_{10}$ 77.) **V:** Au der Riviera 01; Leute v. Laude 01; Aus der Schule geplaudert 03; D. Stürmer, R. 04; Chinesen, 4 Spiele I 05, II 07; Über den Watten, R. 05; Nordnordwest, R. 05; Hamburg, e. Buch Balladen I 05, II 07; Auf Tod u. Leben, Nn. 06; Zwischen den Wäldern, R. 08; Mandus Frixens erste Reise, R. 08.

Seeliger, Gerh., ♛, Dr. phil., o. UP., GHofR., Hrsg. d. „Hist. Vierteljahrsschr.". Leipzig-Gohlis, Kirchweg 2. (Biala $^{30}/_{4}$ 60.) **V:** Deutsch. Hofmeisteramt i. später. MA. 85; Erzkanzler u. Reichskanzleien 89; Kapitularien d. Karolinger 93; Bedeutg d. Grundherrschaft im früheren MA. 03; Soz. Bildungen im deutsch. Volk, Rektoratsrede 05. **Bearb:** Waitz, Verfass.-Gesch. Bd. VI, 2. A. 96.

Seeliger, Hugo v., ⚔, Dr. phil., o. UP., GHofR., Dir. d. K. Sternwarte. München-Bogenhausen, K. Sternwarte. (Biala $^{23}/_{9}$ 49.) **V:** Theorie d. Heliometers 77; Neue Annalen d. M. Sternw. 90 f. III.

Seeliger, Oswald, ☿, Dr. phil., o. UP. Rostock, Kaiser Wilhelmstr. 32. (Biala $^{14}/_{5}$ 58.) **V:** Entwickelungsgesch. d. Ascidien 82; Stud. z. Entw. d. Crinoiden 92; Tunicaten i. Bronn, Klassen d. Tierreich 93/98; Pyrosomen d. Plankton-Exped. 95; Tierleben d. Tiefsee 01.

Seeligmüller, Adolf, 𝒻, Dr. med., a.o. UP. Halle a. S., Friedrichstr. 10. (Naumburg a. S. $^{1}/_{4}$ 37.) **V:** Gerhardts Handb. d. Kinderkrankh. Bd. V, 2. A. 80; Krankh. d. Nervensystems 82/87 II; Wie bewahren wir uns u. unsere Kinder vor Nervenkrankheiten?, 2. A. 91; Kopfschmerz 03; Rückenmarkskrankheiten (in Koßmann u. Weiß, Die Gesundheit) 05. ()

Seeling, Fritz, s. Seelig, Fritz.

Seelmann, Emil, latein.-rom. ♆, 𝒻, Volkskde, Dr. phil., ObBibliothekar a. d. Univ.-Bibl. Bonn, Argelanderstr. 33. (Oschersleben $^{25}/_{1}$ 59.) **V:** Wesen u. Grundsätze d. lat. Accentuation 84; Aussprache d. Latein. nach physiol.-hist. Grundsätzen 85; Bibliogr. des altfrz. Rolandsliedes 88; Wiederauffindg d. von Karl d. Gr. deport. Sachsen 95; Zum 300jähr. Gedächtnis d. Todes v. G. Seelmann 98. **Red:** Krit. Jahresber. üb. d. Fortschritte d. rom. Philol. 92.

Seelmann, Wilhelm, Lit. ♛, Dr. phil., Prof., ObBibl. d. Kgl. Bibl. Berlin, Red. d. „Niederd. Jahrb.". Charlottenburg, Pestalozzistr. 103. (Oschersleben $^{20}/_{1}$ 49.) **V:** De propagat. scholiorum Aeschyl. 75; Z. Gesch. d. deutsch. Volksstämme im Altertum u. MA. 87; Totentänze d. MA. 93. **H:** Deutsch. U.-Kal. 73/77; Gerh. v. Minden 78; Valentin u. Namelos 84; Mittelniederdeutsch. Fastnachtsp. 85; Niederdeutsch. Reimbüchlein 85; Niederdeutsch. Schausp. älterer Zeit 95; Fritz Reuters Werke 05.

Seemann, Arthur (Pf. Nautilus), Krit., VerlgB. Leipzig, Harkortstr. 1. (ebda $^{30}/_{11}$ 61.) **V:** Schaum, G. 88; Billige Weisheit 89, 6. A. 90; Adreßbuch deutsch. Kunstgewerbezeichner 93; Der Hunger nach Kunst 01; Bildende Kunst in der Schule 04. ()

Seemann, August, plattdeutsche Ψ u. Erz., Lehrer. Berlin O, Memelerstr. 46. (Gr. Roge i. Mecklenb. $^{14}/_{9}$ 72.) **V:** Heitblicken, plattd. G. 02; Andäu, plattd. G. 06; Tweilicht, plattd. G. 07.

Seemann, P., s. Redlich, Paul.

Seemüller, Jos., Germanistik, Dr. phil., o. UP. Wien XVII, Syringg. 5. (ebda $^{15}/_{10}$ 55.) **V:** Handschr. u. Quellen d. Williram 77; Ausg. dess. 78; Studien z. kleinen Lucidarius (S. Helbling) 83; Sprachvorstellgn 85; S. Helbling 86; Österr. Reimchronik 90/93 II; Stud. z. altdeutsch. Historiographie 98; Rede auf A. Pichler 00; Deutsche Poesie Wiens 03; Krit. d. Königsf. Chron. 03; Österr. Chron. v. d. Herrsch. I 06. ()

Seeßelberg, Friedr., Kunst ⁂, △, künstler. Kultur, Dr. phil., ThSchP. Berlin-Friedenau, Kaiserallee 108 p. (Veerssen b. Uelzen $^{2}/_{2}$ 61.) **V:** Die frühmittelalterl. Kunst d. germ. Völker 97; D. skandinav. Baukunst der ersten nordisch-christl. Jahrh. 97; Das Prämonstratenserkloster Delapais auf der Insel Cypern 01; Helm u. Mitra 04/05; D. Pflege d. Idealismus im Kunstbetrieb der Hochschulen 05; Volk u. Kunst 07.

Seestern, s. Grautoff, Ferd.

Segebarth, Joh. Peter Christoph, ASV., plattdeutsche hum. Erz., Kapitän a. D. Prerow auf Darß, Strandstr. (Wieck a. Darß $^{16}/_{10}$ 33.) **V:** Darßer Smuggler; Ut de Demokratentid; De irste Seemannsreis'

um up Friegensfaût; Snaken u. Snurren; Dat Strafgericht; Die Halbinsel Darß-Zingst 00. ()

Segel, J., ✗, Dr. med., Hrsg. d. „Medizin f. alle". Wien VIII/2, Alserstr. 39. (Rohatyn $^{24}_{3}$ 70.) ()

Seger, Fritz, ASV., ♆, Nov. Berlin-Schmargendorf, Crampasplatz 5. (Neurode $^{29}_{9}$ 73.) V: Poeten, Dr. 05; Held u. Holdin, D. 05.

Segmüller, P. Fridolin (Pf. Wilh. v. Koosen), (k.), Nov., ☆, OSB., Prof. Rom, S. Anselmo, Aventin. ($^{17}_{2}$ 59.) V: Landammann Baumgartner 94; Bilder a. d. Kirchengesch. d. Schweiz i. 19. Jahrhund. 5/97; Landammann Segmüller 96; Amerikanertoni 97; Vetter Pauli 97; Leben u. Stiftg d. heil. Gerold 01, 2. A. 06.

Sehling, Emil, Kirchen-, deutsch. und Handelsrecht, Dr. jur., o.UP., MitHrsg. der „Deutschen Zeitschrift für Kirchenrecht". Erlangen, Sieglitzhoferstr. 4. (Essen a. Ruhr $^{9}_{7}$ 60.) V: Wirkungen der Geschlechtsgemeinschaft auf die Ehe 5; Schenkung auf d. Todesfall 86; Unterscheidg d. Verlöbnisse im kanon. Recht 7; Sammlg d. Reichsgesetze zivilrechtl. Inhalts 88, 3. A. 02; Handels- u. Wechselrechtl. Praktikum 90, 3. A. 06; D. religerziehg d. Kinder u. d. Entwurf e. BGB. d. Deutsche Reich 91; Kirchl. Simultanverhältn. 91; Daniel von Superville; D. Kanzleramt an d. Univ. Erlangen 93; Die Kirchengesetzgebg unt. Moritz v. Sachsen 544—1549 u. Georg v. Anhalt 98; Der Pfarrer u. d. BGB. 00; Zur Lehre von d. Willensmängeln im kanon. Recht 01; D. Kirchenordnungen d. XVI. Jahrh. I, II 03; Rechtsverhältn. an d. Verfügg Grundeigentümer nicht entzogenen Mineralien 04; Zur Gesch. der dopp. Buchhrg, bes. in Nürnbg 07.

Sehrwald, Ernst, innere ✗, Dr. med., Stabsarzt. Trier, Zuckerbergstr. 30. (Altenburg $^{12}_{2}$ 61.) V: Bedeutung des Nervensystems für die Niere 87; Ges. klin. Arbeiten (m. Roßbach) 90; Diagnost. Lexikon für prakt. Ärzte 92; Klin. Handb. der Harn- u. Sexualorgane 94; D. Kraftverbrauch b. Radfahren 98 u. a.

Sehrwald, Friedrich, Lit.☆, altklass. Ψ, Dr. phil., Prof. Eisenach, Kasernenstr. 6. (Tiefenort $^{7}_{5}$ 29.) V: Deutsche Dichter u. Denker 70 f. II; Katal. d. Altenburger Landesbibl. 72 f. II; Gesch. d. deutsch. Lit. u. Probensammlg 80/84; Abhandlgn z. Sopholles u. Horaz.

Seibert-Dill, Frau Liesbet, jetzt: Driski, Frau v.

Seidel, August, Sprachwissen., Kolonialpolitik. Berlin. (Helmstedt $^{29}_{9}$ 63.) Prakt. Grammatik d. japan. Spr. 89, 2. A. 00; d. neupers. Spr. 90, d. Suaheli-Spr. 91, 2. A. 06, größ. A. 00, d. malayisch. Spr. 91, d. Hauptsprachen Deutsch-Südwestafrikas (Nama, Otyiherero, Oshindonga) 92; Leitf. z. Erlerng d. Duallaspr. in Kamerun 92; Prakt. Gramm. d. Hindustanspr. 93; Prakt. Handb. d. arab. Umgangssprache ägypt. Dialekts 94; Prakt. Lehrb. d. arab. Umgangsspr. syrischen Dialekts 94; Prakt. Handb. d. frz. Umgangsspr. 94, 2. A. 04, d. engl. Umgangsspr. 94, 2. A. 04; Handb. d. Shambalaspr. in Usambara, Deutsch-Ostafrika 95; Lieder u. Geschichten d. Afrikaner 96; Neugriech. Chrestomathie 97; Goldene Worte der Hohenzoll. 97; Ansiedlerleben in Deutsch-Südwestafrika 98; Gramm. der Sprache von Irangi 98; Grundriß der Wa-Rugurū-Sprache 98; Grundriß d. Ki-Nyamwesi 98; Anthologie aus d. Volkslit. d. Asiaten 98; Transvaal, d. südafrik. Republik 98, 3. A. 00; Deutschlands Kolonien 02; Dualaspr. 04; Franz. u. Engl. Sprachführ. 04; Franz. u. Engl. Phraseologie 04; Haussa-Wörterb. 04.

Seidel, Heinrich, Kolonial◍, Rektor. Berlin N, Zehdenickerstr. 18. (ebda $^{22}_{7}$ 56.) V: Instrukt. für ethnogr. Beobachtgn u. Sammlgn in Togo 97; Lome 98; Wanderg d. d. Küstenzone Togos 98, 2. A. 00, durch das Pachtgebiet v. Kiautschou u. West-Schantung 99; E. Reise ins Innere Togos 01; Die Missionsstation Ho in Togo 01; Bilder a. d. Alltagsleb. d. Togoneger 03.

Seidel, Heinrich, klass. Ψ, Dr. phil., GDir. Groß-Strehlitz. ($^{19}_{9}$ 54.) V: Observation. epigraphic. 80; Über röm. Grabinschriften I 91; Z. Gesch. d. deutsch. Aufsatzes bei der Reifeprüfung an d. höh. Lehranstalten Preußens I 01, II 02.

Seidel, Josef, ⌨, Dir. d. Fachsch. f. Stenogr. u. Maschinenschreiben, Red. d. „Existenz", Zeitg für Angestellte, u. v. „D. prakt. Stenograph u. Maschinenschreiber" sowie „Stenogr. Übungs- u. Unterhaltungsblatt". Wien VII/2, Neustiftgasse 3. (Khaathal b. Rumburg.) V: Briefsteller 90, 6. A. 04; Stenogr. Unterrichtsbr. 94, 7. A. 05; Kurzer Lehrg. d. vereinf. Stenogr., 6. A. 05; Lehrb. ders., 2. A. 05; Leseb. d. vereinf. Stenogr. 02, 3. A. 06; Spezialsigelliste 00; Kurzer Lehrg. d. Maschinenschreibens 00, 4. A. 06; D. Geschäftsstenogr., Lehrb. f. Diktatstenogr., 2. A. 05; Wiener Humoresken in stenogr. Schrift 05.

Seidel, Paul, Kunst☆, Dr. jur., Prof., Dirig. d. Kunstsamml. i. d. K. Schlössern u. Dir. d. Hohenz.-Mus., Mitgl. d. Senates d. Kgl. Akad. d. Künste z. Berlin, Hrsg. d. „Hohenz.-Jahrbuchs". Berlin N 24, Oranienburgerstr. 79. (Schwerin i. M. $^{14}_{4}$ 58.) V: Friedrich der Große u. die franz. Malerei i. Zeit 92; D. Silber- u. Goldschatz d. Hohenzoll. im Schloß z. Berlin 96;

Die franz. Kunstwerke des 18. Jahrh. im Besitz S.M. des Kaisers u. Königs 00; D. Samml. Friedrichs d. Gr. auf d. Pariser Weltausstellung 00; D. Gemälde v. A. Böcklin i. d. Schackgalerie zu München 02; Führer durch d. Hohenzoll.-Museum 03; D. Monarchen d. Hauses Hohenzollern v. Gr. Kurfürsten bis Kais. Wilhelm II. 04; Gemälde alter Meister im Besitze Sr. Majestät des Kaisers u. Königs 06; Der Kaiser u. d. Kunst 07.

Seidel, Robert, PA., VB., ℞, ♀, ✉, Sozialwiss., ♔, Reallehr. und PrivDoz. Zürich IV, Volkmarstr. 7. (Kirchberg $^{23}/_{11}$ 50.) **V:** Staatl. Getreidehandel 79; Arbeitsunterr. 85; Friedrich d. Gr. 85; Sozialpädag. Streiflichter 86; Industrial Instruction 87; Aus Kampfgewühl u. Einsamkeit, G. 95; D. Handarbeit, d. Grund- u. Eckstein der harmon. Bildung u. Erziehung 01; D. Achtstundentag 02; Lebensmittelzölle u. Sozialreform 03; Gg. Herwegh, ein Freiheitssänger 05; Schiller u. die Volks-Ideale 05; Das Brot der Ideale 07. **Red:** Grütli-Kalender.

Seidenberger, Jean, ♔, Dr. phil., Real-SchDir. Gernsheim a. Rh. (Mainz $^{16}/_{2}$ 60.) **V:** Grundlinien ideal. Weltanschauung 02; D. parlament. Anstand unter d. Reichstagspräsidium d. Graf. v. Balleström nebst parlamentarischem Lexikon 03; Friedberg und die Wetterau im Rahmen deutsch. Reichsgesch. 05; O. Willmann u. s. Bildungslehre 06.

Seidenzahl, Carl, PA., Politik, ⁂, 𝒻, Red. Bremen, Borkumstr. 37. (ebda $^{5}/_{5}$ 72.)

Seidl, Arthur, PA. Musik, ⌕-Kritik, ⁂, Dr. phil., Prof., Dramaturg d. Hrz. Hofth. Dessau u. Doz. am Leipziger Kgl. Konserv. Dessau, Kaiserplatz 19 II. (München $^{8}/_{6}$ 63.) **V:** Vom Musikal.-Erhabenen 87, 2. A. 07; Z. Gesch. d. Erhabenheitsbegriffes s. Kant 89; Hat Rich. Wagner eine Schule hinterlassen? 92; R. Strauß (mit W. Klatte) 96; Was ist modern? 00; Mod. Geist i. d. deutsch. Tonkunst 00; Wagneriana I—III 01; Kunst u. Kultur 02; Mod. Dirigenten 02. **H:** Fr. Nietzsches Schriften u. Briefe 99/00.

Seidler, Curt, Dr. phil., Hrsg. d. Wochenschrift „Der deutsche Landwirt". Berlin-Steglitz, Schloßstr. 90. (Nieder-Lubie, Kr. Gleiwitz $^{19}/_{1}$ 57.) **V:** Landwirtschaftl. u. polit. Broschüren. ( )

Seidler, Gust., Staatswiss., Dr. jur., o. UP. Wien XIX, Hasenauerstr. 53. (Lipnik b. Biala $^{3}/_{5}$ 58.) **V:** Staatsrechnungshof Österr. 83; Budget u. Budgetrecht 85; Leitf. d. Staatsverrechnung 86 II, 7. A. 06; Lehrb. d. östr. Staatsverrechnung 88, 6. A. 06; Immunität d. Mitgl. d. Vertretungskörper 91; Studien z. Gesch. u. Dogmatik d. österr. Staatsrechtes 94; Zur Lehre vom Gewohnheitsrecht auf d. Geb. des östr. Staats- u. Verw.-Rechts 98; Das juristische Kriterium des Staates 05. ( )

Seidler (auch Seydler), Rich. Osk., ℞, ✉, ⚔, Dr. phil., Prof. a. D., Hrsg. d. „Deutsch. Offizierztg". Berlin NO, Gollnowstr. 3. (Charlottenburg $^{2}/_{2}$ 36.) **V:** D. Manen Schillers 59; Mittel d. Kindergarten-Erziehung 67; Wesen d. Kindergart. 68; Hilfsb. f. d. Assistenten-Prüfung beim Magistrat zu Berlin 02. ( )

–Seidlitz, Baronin (Ps. Ernst von Hofe), ✆, Roman. Adr.: J. G. Cotta'sche Buchh. Nachf., Stuttgart. **V:** Die Wesendorfer, Sch. 05; Moschus, Sch. 05; Sehnsucht, R. 05. ( )

Seifensieder, Jakob, Institutsvorstand, Nürnberg, Obere Turnstr. 1. (Bad Neuhaus $^{6}/_{11}$ 66.) **V:** Wehrli, ein Jünger Pestalozzis 96. **H:** Das Mutterherz, Der deutsch. Dichtg schönste Mutterlieder 98.

Seifert, Otto, Dermatologie u. Rhino-Laryngologie, Dr. med., a.o. UP. Würzburg, Friedenstr. 31. (Bimbach $^{9}/_{12}$ 53. **V:** Taschenbuch der mediz.-klin. Diagnostik (m. Müller) 86, 11. A. 04; Rezepttaschenbuch f. Kinderkrankheiten 91, 4. A. 01; Lehrbuch d. Kinderkrankheiten 97; Atlas der Histo-Pathologie der Krankheiten der Nase, des Rachens u. des Kehlkopfes. **Mit Red:** Würzburger Abhandlungen.

Seifert, Uso, 𝒻, Kirchenmusikdir., Musikreferent, Lehr. a. Kgl. Konservatorium u. Organist. Dresden, Bürgerwiese 6 (Römhild i. Thür. $^{9}/_{2}$ 52.) **V:** Klavierschule 86, 14. A. 07. **Neubearb:** Krüger, Volksklavierisch. 92, u. A. 00.

Seiffert, Karl, Musik, Semin.-Musiklehrer, Opern- u. Konzertref. d. „Bremer Nachr.". Bremen, Cellerstr. 32. (ebd $^{24}/_{4}$ 56.) **V:** Ergebnisse der Harmonielehre 98; Lortzings Waffenschmied, erläut. 01; dto. D. beiden Schützen, Wildschütz 01.

Seiffert, Max, Musik, Dr. phil., Prof. Lehrer am Kgl. Institut f. Kirchenmusik, Berlin W, Göbenstr. 28. (Beeskow ^{9} 68.) **H:** Gesamtausg. d. mus. Werke J. P. Sweelincks 94 ff.; Gesch. d. Klaviermusik 99; Instrumentalwerke G. F. Händels f. d. prakt. Gebrauch 02 ff.; Sammelbände der Internat. Musikgesellschaft 04 ff.; Orgelwerke Buxtehudes 05.

Seiler, Friedr., deutsche u. klass. Ψ, Jugendschr., Reiseschildergn, 𝒻, Dr. phil. Prof., GDir. Luckau i. Laus. (Polkri $^{27}/_{7}$ 51.) **V:** resp. **H:** Ruodlieb, d. älteste Epos des Mittelalters 82; D. schwarze Erdte u. s. Erforscher 87; 5. A. 90; D. lat. Pr maneraufsatz u. d. Lehrpläne von 1882 9 Heimat d. Indogerman. 94; D. Entwick d. deutsch. Kultur im Spiegel des deutsc Lehnworts 95/00 II, 2. A. I 05, II 07; D

itus' Germania u. Agricola 95; Schillers Demetrius 97; G. Freytag 98; Allerlei Fahrten 99; Auf alt. Kriegspfad. vor Paris 01; D. Gegenwartswert d. Hamburgisch. Dramaturgie 01; D. Oberlehrer 02; Griechische Fahrten u. Wanderungen 04; Geschichte des deutsch. Unterrichtswesens 05. I. Ue: Tacitus, Germ. 97.

Seiler, Lisa, s. Lesser, Sophie.

Seiling, Max, ⁂, K. r. HofR. u. Prof. i. D. München-Pasing. (Mittenwald 29_8 52.) V: Perlen d. pessimist. Weltanschauung 86; Mainländer 88; Flürschleims Vorschlag zur Lösung d. soz. Frage 99; Regeneration d. Menschengeschlechts 03; Meine Erfahrungen a. d. Gebiete des Spiritismus 98; E. Haeckel u. der „Spiritismus" 00; Pessimistische Weisheitskörner 01; Goethe u. d. Okkultismus 01; D. Professorentum, „der Stolz d. Nation"? 01; Goethe u. d. Materialismus 04; Die Kardinalfrage der Menschheit 06.

Seipp, H., ⚓, ♆, ⅄, ⚙, Baustoffkde u. Baustatik, Baugewerkschul-Unterr., Dr. phil., Ing., Prof. u. Dir. d. Kgl. Baugewerkschule. Kattowitz i. ObSchl. (8_3 4.) V: Über Kegelschnitte usw. 83; Neue Eigenschaften d. ebenen Dreiecks 86; D. ideal. Mitteldrucklinie 91; Lehrb. d. ideal. Elementar-Geometrie 92; Würdigung d. Zusammenhangs zwisch. d. chem. Zusammensetzg d. natürl. Bausteine u. deren Wetterbeständigkeit 95: Festigkeitslehre für Baugewerkschulen 99, 2. A. 03; Vom Baume des Lebens 99; Die Wetterbeständigkeit der natürl. Bausteine u. die Wetterbeständigkeitsproben mit bes. Berücksichtigung d. Dachschiefer 00; D. abgekürzte Wetterbeständigkeitsprobe d. natürl. Bausteine mit bes. Berücks. der Sandsteine 05; Baustofflehre für Baugewerkschulen 06; San Marco, eine venezian. Materialstudie 06; Zwei österr. Marmore u. Statit für Baugewerkschulen 07.

Seippel, Max, ♆, 𝒻, Erzähl., Rentner. Marburg i. H. (Langendreer $14'_6$ 50.) V: Maiabendfest in Bochum 81; Gudula v. Hardenberg, R. 91; Bochum einst u. jetzt 01.

Seis, Eduard (Pf. Friedr. Otis, Ed. Otis-Woll), DÖSchG., ⚇, Kultur☆, Topogr., Rat, Kustos i. R. d. Stadtbibl. u. d. histor. Museums. Lovrana i. Istr., Villa Amélie. (Wien $28'_{12}$ 42.) V: Abgrund, R.; Führ. durch Wien 73/82; Ill. Festprogramm z. silb. Hochzeit uns. Herrscherpaares; Humoristika, Dialoge usw. aus d. Zeit d. 2. Türkenbelagerg 83; Tristan u. Isolde, R. 96. MitV: Kataloge d. hist. Ausstellg Wien 73; des hist. Museums d. Stadt Wien 88 u. 90; Führer dch. d. Ausstellg u. Rathause z. Feier d. 100. Geburtst. Grillparzers 91; Theatergeschichtl. Ausstellung der Stadt Wien 92; Führer durch Lovrana an der österr. Riviera u. dessen Umgebung 06.

Seisenberger, Mich., (k.), ✝, D., Geistl. Rat, LyzealP. Freising i. Bay., Domberg 958. (Eberspoint $17'_{11}$ 32.) V: Auferstehung d. Fleisches 68; Jeremias' Klagelieder 72; Schöpfungsbericht 81; Einführg in d. hl. Schrift (anon.) 90, 5. A. 04; Lehrb. d. kath. Religion f. Lehrerbildungs-Anstalt. u. Realsch. (anon.) 94, 6. A. 06; Kleinere, mittlere OO u. größere Bibl. Geschicht. (anon.) 02: Komment. zu Esdr., Neh. u. Esther 01; zum Ev. d. Markus 04; Hirtenspiegel (anon.) 06. H: Lehrb. d. kathol. Religion f. Gymnasien (anon.) 11. A. 06.

Seitz, Frau Anna, geb. Seitz (Pf. A. Heyl), VB., Rom., Privatiere. München, Kaiserstr. 57 II. (Worms $13'_4$ 35.)

Seitz, Anton, (k.), spekul. ✝, ⁂, Dr. theol. et phil., o. UP. München. (Windsheim $27'_3$ 69.) V: D. Apologie d. Christent. b. d. Griechen d. 4. u. 5. Jahrh. in hist.-system. Darstellg 95; D. Willensfreiheit in d. Philos. d. Chr. Aug. Crusius gegenüb. d. Leibniz-Wolffschen Determinismus 99; Willensfreiheit u. mod. psycholog. Determinismus 02; D. Heilsnotwendigkeit d. Kirche nach d. altchristl. Lit. bis z. Z. des heil. Augustinus 03; Christuszeugnisse a. d. klass. Altertum von ungläub. Seite 05.

Seitz, Jakob, (k.), ASV., DÖSchG., ⚇, 𝒻, Journal. Greim i. ObÖstr. (Wien $5'_1$ 40.) V: Tausender u. Guldenzettel; Hölle auf Erden (m. Jos. Wimmer); Wiener Bürgerstochter; Berlin wie es liebt u. lebt; D. eis. Jungfrau; Linzer Drahrer, D. faule Mari:, D. 7. Gebot (m. G. A. Nadler); Kinderkom.; Knecht Rupprecht; Cirillus' Nadelbüchsel; Peter Zapfl u. Fitzliputzli; Rattenfänger von Hameln; Lustige Wiener Kinder.

Seitz, Johs., innere 𝒻, Dr. med., UDoz. Zürich-Hottingen, Plattenstr. 86. (St. Gallen $5'_1$ 45.) V: Meningitis tuberculosa 74; Überanstrengung d. Herzens 75.

Seitz, Otto, ✝ (Reformationsgesch.), Lic., Pfr. Zweimen b. Zöschen, Prov. Sachsen. (Eisleben $19'_4$ 72.) V: Theologie d. Urb. Rhegius 98; Authent. Text der Leipziger Disputation 03; Luthers erste deutsche Auslegung d. Vater-Unser 04.

Seitzinger, Adelb. Emil, Nov., 𝒻, ♆, Dir. d. Oberlausitzer Bank. Zittau, Bautznerstr. 20. (Suhl $12'_{10}$ 66.) V: Höhen u. Tiefen d. Lebens, novell. Stn. 87; Erfurt und die Musen 92.

Seiwert, Jakob, (k.), Politik, ✉, 𝒻, Theater, Musik, Chefred. d. „Augsburger Postztg". Augsburg, Gesundbrunnstr. 5 I. (Merxheim $11'_5$ 66.) V: Die St.

Josephskirche in St. Ingbert 93; Papst Pius X., ein Lebensbild 03.

Selbach, Ernst Adolf, Journalist., Red. d. „Gladbach. Ztg" u. d. Halbmonatsschr. „Westdeutsche Textil- u. Masch.-Industrie". M.-Gladbach, Kaiserstr. 104. (Barmen $^{13}/_{11}$ 71.) **V:** Kirmestrubel 90; Jugendllänge 91; D. Einjähr. muß bleiben 93.

Selbitz, Heinr. v., s. Barnickel, H. K. Th.

Selbst, Fr. Jos., (k.), ✝, Kirchenmusik, ♪, D., Domdekan, Mitbrsg. des „Katholik". Mainz. (Mühlheim a. M. $^{23}/_{10}$52.) **V:** Kath. Kirchengesang b. hl. Meßopfer 80, 2. A. 90; Kirche Christi nach d. Weissag. d. Prophet. 83; Abriß d. Mainz. Kirchengesch. 92; Officium divinum 98; Bischof Colmars Pred. üb. d. Lesen d. hl. Schrift u. über d. Lesen schlechter Bücher 02; Jos. Ludw. Colmar, Bisch. v. Mainz 02; Festschrift z. 50jähr. Jubiläum d. St. Marienschein zu Mainz 02; D. Verehrung d. allerheil. Altarsakr. nach d. Rundschr. Leos XIII. 03; Handb. z. Bibl. Geschichte 06.

Seler, Frau Cäcilie, Skizz. Berlin-Steglitz, Kaiser Wilhelmstr. 3. (Berlin $^{1}/_{6}$ 55.) **V:** Auf alt. Wegen in Mexiko u. Guatemala 00.

Seler, Eduard, Dr. phil., a.o. UP., Abt.-Dir. d. Kgl. Mus. f. Völkerkunde. Berlin-Steglitz, Kaiser Wilhelmstr. 3. (Crossen $^{5}/_{12}$ 49.) **V:** Konjugationssystem d. Maya-Sprachen 87; Reisebriefe aus Mexiko 89; Altmexik. Studien 90/99 II; D. mexikan. Bilderhandschr. Alex. v. Humboldts in d. Kgl. Bibl. zu Berlin 93; Wandmalereien d. Paläste v. Mitla 95; Das Tonalamatl der Aubinschen Sammlung 00; Codex Fejérváry-Mayer 01; D. alten Ansiedelgn von Chaculá im Distrikte Nenton des Depart. Huehuetenango d. Republik Guatemala 01; Codex Vaticanus 3773 02; Gesammelte Abhandlgn zur amerikanischen Sprach- und Altertumskde I-02, II 04; Codex Borgia I 04, II 06.

Selhorst, Frau Marie (Pf. M. Derichs). Hannover, In d. Flage 4. (Cöln $^{7}/_{2}$ 46.)

Seliger, Paul, ☥, Kritik, ⁄, ☉, **Uc:** DEFGHILPRSSchw. Gautzsch b. Leipzig, Villenkolonie. (Lauban $^{29}/_{8}$ 53.) **V:** Francesca v. Rimini 92; D. 1. Mai 95.

Seligmann, Berthold u. Julius, Red. d. „Karlsbader Ztg" u. v. „The Karlsbad Herald". Karlsbad. **V:** (Berth. S.) Im Fluge durch Spanien 96; (Julius S.) Ein Ausflug nach Amerika 02; (Julius S.) Rundreisebilder 06.

Sell, Karl, ✝, D., Dr. phil., o. UP. Bonn, Thomastr. 2. (Gießen $^{29}/_{11}$45.) **V:** Christent. gegenüb. d. Angriffen von Strauß 77; Aus Religion u. Kirchengesch. 80; Rafael u. Dürer als relig. Maler 81; Vom alten Christent. 81; D. drei Glaubensartik. 84; Alice, Großherz. v. Hessen (anon.) 83; D. gesch. Entwicklg d. Kirche i. 19. Jahrh. 87; Gedächtnisrede auf Kais. Wilh. 88; Aus d. Gesch. d. Christent. 88, 2. A. 95; D. christl. Laientätigkeit i. Reiche Gottes 88; D. deutsch. Volkes Trauer u. Trost (Kaiser Friedr.) 88; Wenn ich schwach bin, so bin ich stark 89; Irenäus, d. christl. Feste 89 (pseud.); Aussicht d. ev. Kirche in d. Gegenwart 90; Mitarbeit d. ev. Kirche an d. soz. Reform 90; Abschiedspredigt 91; Ph. Melanchthon, der Lehrmeister d. protest. Deutschl. 97; Ph. Melanchthon u. die deutsche Reformation bis 1531; Die Entwickelung d. kath. Kirche i. 19. Jahrh. 98; Luthers Einfluß a. d. pol. Gesch. Deutschl. 99; Goethes Stellg z. Relig. u. Christent. 99; Goethe u. d. deutsche Nation 99; Zukunftsaufgaben d. deutsch. Protestantismus i. neuen Jahrh. 00; Verlust u. Gewinn d. Protestantism. an d. Jahrhundertwende 00; D. Religion unserer Klassiker Lessing, Herder, Schiller, Goethe 04; Schiller, ein nationales Besitztum 05; D. Anteil d. Religion an Preußens Wiedergeburt vor 100 Jahren 07.

Sell, Freiin Lulu v. (Pf. Marg. Treu), ♆. Schwerin i. M., Annastr. 7. (ebda $^{24}/_{6}$ 46.) **V:** Glockenblumen, G. 77; Glokkenblumen, u. Strauß 81; Was d. Schwalben sangen, Erz. 79; Strauß v. d. Heide, G. 90; Das Hospiz zu Müritz; Gedenket d. krank. Kinder d. Armen; Erlebnisse zweier Knaben i. fernen Westen 02. **Uc:** D. alte Geschichte, a. d. Engl. 90, 3. A.

Sell, Frl. Sophie Ch. v., Nov., ♆, ☉. Berlin W, Luitpoldstr. 37. (Schwerin $^{25}/_{12}$ 64.) **V:** Fannys Tagebuch, Erz. f. junge Mädch. 94; D. Wandrer, G. 98; D. Glocke v. Helfenstein, Weihnachtsm. 00. ()

Sellin, Ernst, ✝, hebr. Sprache, D., Dr. phil., o. Prof. a. d. ev.-theol. Fakultät. Wien XVIII, Julienstr. 20. (Alt-Schwerin $^{29}/_{5}$ 67.) **V:** D. verbal-nominale Doppelnatur d. hebr. Partizipien u. Infinitive 89; De origine carminum, quae primus psalterii liber continet 92; Beitr. z. israel. u. jüd. Relig.-Gesch. 96/97 II; Serubbabel 98; Studien z. Entstehungsgesch. d. jüdisch. Gem. nach d. babylon. Exil 01 II; Tell Ta'annek, Ausgrabgsbericht 04; D. Spuren griech. Philosophie im Alten Testament 05; Der Ertrag d. Ausgrbgn im Orient 05; Die bibl. Urgeschichte 05; Nachlese auf dem Tell Ta'annek 06; Das israelit. Ephod 06. ()

Selling, Edu., ⅄, Zahlenlehre, Versich.-Wesen, Dr. phil., a.o. UP. (Würzburg). München, Linprunstr. 62. (Ansbach $^{5}/_{11}$ 34.) **V:** Untersuchg d. Leistungsfähigkeit des Pensionsfonds f. techn. Lehrer in ObBay. 79; dsgl. d. allg. Unterstützungs-Vereins f. die Hinterlass. d. k. bayr. Staatsdiener 80; Neue Rechenmaschine 87.

Sellke, Herbert Hellmuth, VDR., ✓, Nov., Red. an d. „Danz. Allg. Ztg". Danzig, Junkerg. 1 II. (ebda $^{30}/_{12}$ 82.) V: D. Kuß der Judith Simon, dramat. Legende 07.

Sello, Erich, Ψ, Publizistik, Dr. jur., JustR. Berlin, Lietzenburgerstr. 58. (Potsdam $^{29}/_{2}$ 52.) V: Ein später Strauß, G. 04. ()

Sello, Georg, ♔, Dr. jur., GArchivR. u. Vorstand d. Großh.-Haus- u. Zentralarchivs. Oldenburg i. Großh. (Potsdam $^{20}/_{3}$ 50.) V: Lehnin, Beiträge z. Gesch. v. Kloster u. Amt 81; Siegel d. Alt- u. Neustadt Brandenburg 86; Markgraf Otto III. von Brandenburg 87; Potsdam u. Sanssouci 88; Beiträge z. Gesch. d. Landes Würden 91; Denkmalschutz im Herzogt. Oldenburg 93; Übersicht üb. die bisher beschriebenen und aufgenommenen Steindenkmäler im Herzogt. Oldenburg 95; Cisterzienserkloster Hude b. Oldenb. 95; Saterlands ältere Gesch. u. Verfassg 96; Hist. Wanderung durch d. Stadt Oldenburg 96; Des David Fabricius Karte v. Ostfriesland u. andere Fabricieana des Oldenburg. Archivs 96; Studien z. Gesch. v. Östringen u. Rüstringen 98; Geschichtsquellen des burg- u. schloßgesessenen Geschlechts v. Borcke I 01, II 03; Nach 25 Jahren 01; Der Roland zu Bremen 02; Der Jadebusen 03; Wildeshausen 03; Alt-Oldenburg 03; Vindiciae Hulandi Bremensis 04; Oldenburgs Seeschiffahrt in alter u. neuer Zeit 06. ()

Selmyr, Jugo, s. Sedelmayr, Georg.

Selten, Fritz, ⊙, Rechtsanwalt. Berlin, Zimmerstr. 30. (Schweidnitz $^{4}/_{9}$ 75.) : Der Fiedlerbauer 02; Taumel 04; Der ieblose 05. ()

Seltmann, Carl, (k.), ✝, D., Dompitular u. o. HonUP. Breslau, Dom-. 1. (Neustadt i. ObSchl. $^{2}/_{4}$ 42.) V: Anlus Silesius u. seine Mystik 96. H: Chrystomus, De sacerdotio libri sex 87: Zur iedervereinigung der getrennten Chrin, zunächst in deutsch. Landen 03; Krien u. Neues zur Wiedervereinigung 06. : Savonarola, Triumph d. Kreuzes 98.

Seltsam, Ernst, s. Böhm, Willibald.

Seltsam, Ferdinand, Verwaltungsrecht, . jur., Magistratsrat d. Stadt Wien i. R., taatsprüfgs-Kommiss. an d. Wien. Unirsität. Wien XIII, Hadikg. 32. (Sokolz i. Mähr. $^{15}/_{10}$ 41.) V: Kommentar zur err. Gewerbe-Ordnung 83, 2. A. 85; chte u. Pflichten d. gewerbl. Hilfsarbei-, 1. u. 2. A. 85; Die Unfall- u. Krankenrsichergs-Gesetze 88; Das Pfandleihgerbe 92; Der Hausadministrator, 2. A. , 4. A. 03; System d. österr. Gewerbehtes 99.

Seltz, Thomas (Pf. Paul Lainé), (k.), efred. des „Elsässer". Straßburg i. E., Fasanenq. 2. (Artolsheim $^{22}/_{12}$ 72.)

Sembritzki, Johs., PA., deutsche Lit. u. Bibliogr., ♔, Apotheker. Memel, Grüne Str. 4. (Marggrabowa $^{10}/_{1}$ 56.) V: D. Reise d. Vergerius nach Polen 1556/57 90; D. poln. Reformierten u. Unitarier i. Preuß. 93; Gesch. d. Stadt Memel 00; Memel i. 19. Jahrh., Jub.-Festschr. 02; Treschos Leben u. Schriften 05; Christlieb Ferd. Schwedersky, ein vergessener Kaufm. u. Dichter 06; Gesch. der Memeler Feuerwehr 06. H: Frischbier, 100 ostpr. Volkslieder 93.

Semeran, Alfred, ⌂, Theaterkritik, Lit., ⊙, Rom., Nov., Dr. phil. München, Römerstr. 16. (Bromberg $^{14}/_{5}$ 74.) V: Recht auf Leben, Dr.; Vorüber! N.; Der Liebe Last, N.; Die Perlen der Kaiserin, N.; Durchs Joch, Sch.; Literatische Essays; Die Condottieri; Celander, der verliebte Studente; Venus-Rosenkränzlein. Uc: Straparola, Ergötzliche Nächte; Aus den Memoiren d. P. Bourdeille Sgn. de Brantôme; Poggio, Schwänke u. Schnurren; Das Reich der Kypris, N.; Authoine de la Sale, Die hundert neuen Novellen; d'Hancarville, Denkmäler des Geheimkults der röm. Damen; Delicado, Die hübsche Andalusierin.

Semiperde, s. Heiman, Fred.

Semmig, Frl. Jeanne Berta, Nov., Ψ, städt. Lehrerin. Dresden, Reinhardstr. 9 II. (Orléans $^{16}/_{5}$ 67.) V: Ged. 97; Enzio, lyr. E. 01; Die Stadt der Erinnerung, Nov. aus Orléans 04; Silhouetten, Nn. 06; Stark wie der Tod, 2 Nov. 07. Uc: E. Seillière, Rosegger und die steirische Volksseele 03.

Semper, Hans H., Kunst♔, Dr. phil., o. UP. Innsbruck-Wilten, Haspingerstr. 2 p. (Dresden $^{6}/_{12}$ 45.) V: bzw. H: Übersicht d. Gesch. d. tosk. Skulptur 69; Vorläufer Donatellos 70; Donatello, s. Zeit u. Schule 75 II; Verocchio, Bramante Brunelleseo (letzteren mit Dohme); Hervorrag. Bildhauerarchitekt. d. Renaiss. (mit Barth) 78; Carpi 80; Gottfr. Semper 80; Architecture autrichienne 86; Donatello, Leben u. Werke 87; Wandgem. u. Maler d. Brixner Kreuzganges 87; Brixner Malerschulen d. 15. u. 16. Jahrh. u. ihr Verh. zu M. Pacher 91; D. k. k. Hofmuseum u. G. Semper 92; Wanderungen u. Kunststud. in Tirol 94; D. Sammlg alttirol. Tafelbilder i. erzbischöfl. Klerikalsemin. zu Freising 96; Altes u. Neues in Rhythmus u. Reim 05; Die antike Überlieferung in der Kunst des Abendlandes 05. ()

Semper, Max, ⊙, Dr. phil., Privatdoz. d. Paläontologie. Aachen, Wilhelmstr. 68. (Altona a. E. $^{29}/_{8}$ 70.) V: Sigebant 01; Achilleo 03; D. Ewige, I: Das Opfer 06. ()

Semran, Max, Kunst♔, Dr. phil., a. o.

UP. Greifswald. (Breslau $^{7}/_{5}$ 59.) V: W. Lübke, Grundriß d. Kunstgesch., vollständig neu bearb. I—IV, 13. A. 04-06; Moderner Cicerone (Venedig) 05. ()

Senator, Hermann, ✗, Dr. med., o. HonlP., GMedR., Dir. d. Poliklin. Instituts d. Univ. Berlin NW, Bauhofstr. 7. (Gnesen $^{6}/_{12}$ 34.) V: Fieberhafter Prozeß u. s. Behandlg 73; Krankh. d. Bewegungsapparates 75, 2. A. 79; Albuminurie 82, 2. A. 90; Erkrankungen d. Nieren 95/96, 2. A. 02; Krankheiten u. Ehe (mit S. Kaminer 04. ()

Senckel, Ernst, ✠, ev. Pfr. Hohenwalde b. Müllrose. (Mertensdorf $^{7}/_{3}$ 36.) V: Amtl. Synodalberichte 69; Leib u. Geist 70; Aus d. Bach, G. 72; Schulsparkassen 76, 1. Denkschrift 78; C. G. Schüttge 78; Berichte d. deutsch. Vereins f. Jugendsparkassen 80/81; Seid sparsam! 80, 6. A. 00; Jugend- u. Schulsparkassen, 2. Denkschrift 82; Über Erziehung zur Sparsamkeit 82; Fortschritte d. J.- u. Sch. 83; Sparkassenreform 84; Wunderb. Gebetserhörungen 87, 2. A. 94; Schul-, Jugend- u. Pfennigsparkasse in einfachster Gestalt 88; Einrichtgn d. deutsch. Schul- u. Jugendspark. 93; Z. ges. Regelg u. Verwaltung d. Schulspark. 94; Normalsatzungen f. kleinere u. größere Schulspark., 3. A. 03; D. Schul- u. Jugendsparkassen, 3. Denkschrift, zugl. 14. Bericht (Die Statistik bearb. v. Dr. Zickerow) 01; 15. Bericht 03; 16. Bericht 04; Hohenwalde-Markendorf, Erinnergn aus alter u. neuer Zeit 06.

Senden, Hans, s. Möller, Berta Liane

Senfelder, Leop., ♔ d. ✗, Dr. med. Wien I, Seilerg. 15. ($^{25}/_{9}$ 64.) V: Anathema esto! E. Beitr. z. Kneippbewegung 93; Die hippokrat. Lehre von d. Ausscheidgn 96; Die hippokrat. Psychro- u. Thermotherapie 97; Kurze Behandlung d. Infektionskrankh. für den Gebrauch d. Seelsorger 98; Kaiser Max. II. letzten Lebensjahre u. Tod 98; Die ältesten Pesttraktate der Wiener Schule 98; Michael Puff aus Schrick 98; Das u.-ö. Sanitätswesen im 16. u. 17. Jahrh. 99; Georg Handsch von Limus 01; Die alte Wiener Bürgerspitals-Apotheke 01; D. Katakomben bei St. Stephan 02; D. k. Gottesacker vor dem Schottentor 02; Die k. k. Weiberstrafanstalt in Wiener-Neudorf 03; Sanitätswesen u. Heilkunde in Wien, I: Die älteste Zeit bis z. Ausg. d. 15. Jahrh. 04; Aus Alt-Wiens längst vergangener Zeit 05; Paul de Sorbait 06; D. Aufhebung des Wiener Apothekergremiums i. J. 1782 06; Franz Emerich 07; Dispensatorium pro pharmacopolis Viennensibus in Austria 07.

Seng, Alfred, franz. u. badisches Zivilrecht, Dr. jur., o. HonlP. Heidelberg, Rohrbacherstr. 34. (Lahr $^{26}/_{10}$ 51.) V: Die Sachmiete nach dem Code civil 87; Grundzüge des franz. Zivilrechts und des bad. Landrechts 04; Bad. Landesprivatrecht (m. Emil Dorner) 06.

Senger, Adam, (k.), ♔ u. Kirchenrecht, Dr. jur. can., Domkapitular, Erzb. Geistl. Rat. Bamberg, Domstr. 7. (Döringstadt $^{20}/_{6}$ 60.) V: Kolping u. s. Werk mit Rücks. auf seine soz. Bedeutung 85; Festpredigt am Berg- u. Hüttenfest 90; Das Papsttum und die Wahrheit 03; Lupold von Bebenburg 05; Volkslektüre u. Volksbibliotheken 07; D. kaiserl. Hochstift Bamberg nach s. kulturellen Bedeutsamkeit 07.

Senger, Frau Anna Alwine, ✓, ✠. Nürnberg, Hainstr. 16 III.

Senger, Karl Theodor, ✓, ♆, ⌂. Nürnberg, Hainstr. 16 III. V: Alwine Fremstad u. a. Erzn. 03.

Senft, Otto, PA., Nationalökonomie Dr., Red. d. „Nordwestdeutsch. Ztg". Bremerhaven. (Düsseldorf $^{22}/_{12}$ 75.) V: Metallspielwaren-Industrie v. Nürnberg u. Fürth 01; Geld- u. Kreditw. 99; Führer durch das Sauerland 07.

Sentzer, P. Bonifaz, ♔, D., OSB., Kapitular des Stiftes Seckau i. Steierm. (Mainz $^{19}/_{7}$ 69.) V: Roman Seb. Zängerle, Fürstbischof v. Seckau u. Administrator d. Leobener Diözese 01; St. Gregor d. Gr. 04. ()

Sepp, Beruh., (k.), ♔, Dr. phil. Regensburg. (Coblenz $^{3}/_{9}$ 53.) V: Felsenkuppel e. Justinian. Sophienkirche (m. Dr. J. N. Sepp) 82; Zeußsche Hypothese üb. d. Herkunft d. Bayern 82; Wanderg d. Cimbern u. Teutonen 82; Tageb. d. M. Stuart 82/83; M. Stuart u. ihre Ankläger 84; D. Kassettenbriefe M. Stuarts 84; Incerti auctoris liber de origine gentis Romanae 79/85; Rücklaß d. Maria Stuart 85; M. Stuarts Briefwechsel mit A. Babington 86; Prozeß geg. M. Stuart 86; Originaltext d. Kassettenbriefe d. M. Stuart 88; Arbeonis ep. Fris. vita S. Emmerammi authent. 89; Vita S. Hrodberti authent. 91; Vita SS. Marini et Anniani 92; Auth. Portr. d. M. Stuart 93; Paul u. Gebhard, Gründer v. St. Mang in Stadtamhof b. Regensburg 94; D. Berechgn d. Todesjahrs d. hl. Rupert 96; D. bayr. Herzöge aus d. Geschlecht d. Agilulfinger 97; Zur Florianslegende 99; Üb. d. Alter d. Florianskultes 00/01; Älteste Gesch. v. Altötting 01; 19jähr. Mond-Cyklus d. MA. 02; Tabula paschalis ann. 300—2200, Die passio S. Floriani 03; Die cellula S. Floriani 04; B. Altmanns Privilegien für St. Florian 04; Zur Florians- u. Emmeranslegende 06.

Sepp, Hermann, ⌂, Custos an d. K. b. Hof- u. Staatsbibl. München. (ebda

62.) V: Bibliographie d. bayr. Kunstesch. bis Ende 1905 06. ()

Sepp, Joh. Nepom. (Pf. Sepp v. Laßerg, Amort d. Jüngere), ✍, Kirchen✍, eiseiwke, ♀, Dr. phil., UP. a. D. München, Schönfeldstr. 1. (Tölz 7/8 16.) V: eben Christi (wider D. Strauß) 43/46, A. 53/62; La vie de N. S. J.-Christ. 54, om. III, 2. A. 61; Heident. u. s. Bedeutg d. Christent. 53 III; Beitr. z. Gesch. d. ayerob rlandes 54; Wiss. Zurechtsetzung . Kontroverspunkte i. Leb. Christi 56; arkos Botzaris, Tr. 60; Jerus. u. d. hl. nd 63 II, 2. A. 73/76; Taten u. Lehren esu 64; Bayern u. d. neue Ära 65; J. rist. (wid. Renan) 66 II; Gesch. d. Apol, 2. A. 76; Denkschr. i. Sachen m. Quiesrung 67; N. architekt. Studien 67; N. athausbau z. Münch. 68; Lud. Augustus, önig v. Bay. 69, 2. A. 03; Kirchl. Reformentwürfe, Vorlage an d. Vatikan. Konzil , 2. A.; D. Hebräer-Evang. 70; Deutschnd u. d. Vatikan 71; 2. A. 78, Kriegstat. Isarwinkler 74; Altbayr. Sagenschatz 76; örres u. s. Zeitgenossen 77, 2. A. u. d. : Geisteshelden 79; Staats- u. Kirchenstände in Süddeutschl. 78; Ursprung d. asmalerei 78; Meerfahrt u. Tyrus 79; ms. Friedr. Barbarossas Tod u. Grab 79; bl. u. profane Wundertäter 80; Bayernum u. s. Ausbreitung, 2. A. 82; Felsenopel in Jerusalem, eine Justinianische phienkirche (m. B. Sepp) 82; Jägerwirt Sendlingerschlacht 82, 3. A. 03; Bayr. uernkrieg 84; D. göttl. Tragödie, Passnsdr. 85; Kaspar v. Winzer 87; Verunrung d. Köln. Doms durch fabrikmäß. rtalornamente; Gotik u. Renaiss. 89; Urbewohner Altbay. 90; Krit. Beiträge Leben Jesu u. z. neutest. Typogr. v. Paina 90; Religion d. alt. Deutsch. u. ihr rtbestand in Volkssagen usw. 90; Inter-. Hochzeits-, Tauf- u. Totengebräuche A. Dürers Holzschn. zu Joh. Offenb. Denkwürdigkeit. a. d. Bayeroberlande 94 II; Religionsgesch. v. Oberbayern Hochwichtige Entdeckgn auf d. II. Paimafahrt nebst Ankauf v. Kapharnaum fr Minich) 95 II; Kriegslied. 95; Slakolonien in Altbayr. v. kriegsgef. Wen- 97; Deutschl. einst u. jetzt; D. Schmied Kochel, Dr. 98; Sepp u. Haneberg, en Jesu, 4. A. 02; Festschrift z. zweiten ulafeier d. Sendlingerschlacht 05. ()

eptim, s. Strauß, Isidor.

eraphim, Ernst, ✍, ✉, 𝒻, Dr. phil., fred. d. „Düna-Ztg". Riga, Herder-. 1. (Mitau 11. 23/7 62.) V: Aus Kurlands ogl. Zeit 92; A. d. kurländ. Vergangen- 03; Gesch. Liv-, Esth- u. Kurlands (m. eraphim) I 95, 2. A. 97, II 96, 2. A. 03; er. Ansichten v. Liv-, Esth- u. Kurland Im neuen Jahrh. Balt. Rück- u. Ausblicke 01; Geschichte Livlands I 06. H: Bibl. livl. Gesch. 97/02 III.

Serena, s. Rohn, Adeline Elisabeth.

Sergel, Albert, ASV., ♀, 𝒻, ⊙, Lit.✍, Dr. phil. Hildesheim, Osterstr. 50. (Peine i. Hann. 4/11 76.) V: Sehnen u. Suchen, G. 01, 5. A. 06; Jenseits der Straße, G. u. Stimmgn 05, 2. A. 06; Marienburg, O. 06; Oehlenschläger in s. persönl. Beziehgn zu Goethe, Tieck u. Hebbel, nebst Oehlenschläger-Bibliographie 07; Ringelreihen, Kinderged. 07, 5. T. 08.

Sering, Max, ✉, Dr. rer. polit., o. UP., MitHrsg. d. „Staats- u. sozialwiss. Forschungen". Berlin-Grunewald, Luciusstr. 9. (Barby 18/1 57.) V: Gesch. d. preuß.-deutsch. Eisenzölle 82; Landwirtsch. Konkurr. Nordamerikas 87; Arbeiter-Ausschüsse in d. deutsch. Industr. 90; Innere Kolonisat. im östl. Deutschl. 92; Arbeiterfrage u. Kolonisation 92; Sinken der Getreidepreise 94; Vererbg d. ländl. Grundbesitz. i. Kgr. Preußen 97/08; Handels- u. Machtpolitik (m. Schmoller u. Wagner) 00.

Sermes, Frl. Carla, (k.), ⊙, Schulvorsteherin. Hildesheim. (Lingen 13/3 51.) V: Muttersegen 90, 2. A. 03; Notburga, rel. Sch. 93; Geburtstagsscherz 93; Excelsior, Festsp. 94, 2. A. 01; Dorothea, Dr. 96; Frieden, Dr. 96; Die Silberkrönchen, KinderMsp. z. Silber-Hochzeit Ihr. Kais. Majestäten 05.

Servaes, Franz, CP., Kunst✍, 𝒻, ⊙, Dr. phil., Feuill.-Red. d. „N. Fr. Presse". Wien II, Valeriestr. 44. (Cöln a. Rh. 17/6 62.) V: Die Poetik Gottscheds u. der Schweizer 87; Deutsche Lyrik 92; Berliner Kunstfrühling 93; Stickluft, Dr. 96; Goethe a. Ausg. d. Jahrhunderts 97; Gärungen, Aus d. Leben uns. Zeit, N. 98; Präludien, e. Essaybuch 99; Th. Fontane 00, 2. A. 04; Kleist, Biogr. 02; Giovanni Segantini, Biogr., m. 63 Kunstdrucktaf. 02, Volksausg. 07; Die Karraborrier, N. 03; Max Klinger 03; D. neue Tag, Dr. 03; Dürer 04; Jungfer Ambrosia, Dr. 05; Shakespeare 06.

Servus, Herm., ♂, ♃, Dr. phil., Prof., ThSchDoz. u. ObLehr. Charlottenburg, Spandauerstr. 9. (Halle a. S. 3/6 58.) V: Gesch. d. Fernrohrs 85; Planetenbeweggn u. -Störgn 85; Aufgabensammlg a. d. Arithm. u. Algebra 88/89, 4 Hefte; Mathemat., physik. u. meteorol. Abhandl. 89; Lehrb. d. analyt. Geometrie d. Ebene 90; Stereometrie u. sphär. Trigonometrie 90/91; J. Lipperhey 91; Lehrb. d. ebenen Trigonometrie 96; Trigonometrisch. Nachschlagebuch 96; Regeln d. Arithm. u. Algebra 96, 97; Die Gefahren des Alkoholgenusses 97; N. Grundlagen der Meteorologie 97; Witterungsprognosen für 1898 f. **Ue**: Poinsot, Elemente der Statik 87; Lagrange, Analyt. Mechanik 87. ()

Serwas, Peter, ♆. Essen-Ruhr W, Friedbergstr. 9. (Wehr $^{5}/_{3}$ 48.) **V:** Gesell. Lieder 91; In fröhl. Gesellsch. I, 2. A. 94, II 99; Hum. Postkartenverse 01; Des Glaubens Abgründe, Tr. 02; Urfidel 05; Faschingslust 07.

Settegast, Franz, roman. ♆, Dr. phil., a.o. UP. Leipzig, Kais. Wilhelmstr. 5. (Proskau $^{30}/_{1}$ 52.) **V:** Fachschr. ()

Settegast, Herm., Zootechnik, Betriebslehre, 𝒻, Freimaurerei, Dr. phil., Prof., GRegR. Berlin NW, Paulstr. 17. (Königsberg i. Pr. $^{30}/_{4}$ 19.) **V:** Tierzucht 68, 5. A. 88 II; Landwirtsch. u. ihr Betrieb, 3. A. 86; D. Idealismus u. d. deutsche Landw. 86; D. deutsche Viehzucht 90; Erlebtes u. Erstrebtes 92; D. deutsche Freimaurerei 92, 7. A. 93; Woher — Wohin? 95; Was d. deutsche Freim. noch retten kann 96; D. deutsch. Freim. Gegenw. u. Zukunft 98. ()

Seuberlich, Rudolf, ♆, Humor, **Ue:** R. Riga, Marstallstr. 3. (ebda $^{13}/_{12}$ 41.) **V:** Meine Muse, G. 78; Eine tolle Geschichte, Schw. 80; Wilder Garten, G. 82; Prinz wider Willen, O.; Balt. Schnurren, G. 94; Kompositionen ohne Noten, G. 96; Allerlei Schnurren 02; Señor Kduckduckduck, Gesch. in Prosa 03; Estnische Schnurren u. schnurriges Allerlei in Vers u. Prosa 05; Aus alter u. neuer Zeit, G. 07. **Ue:** Zwei vergessene Gedichte von Alexei Tolstoi 05.

Seuffert, Bernh., Germanistik, Dr. phil., o. UP. Graz, Harrachg. 1. (Würzburg $^{23}/_{5}$ 53.) **V:** Maler Müller 77; Legende v. d. Pfalzgräfin Genovefa 77; Wielands Abderiten 78; Auszüge aus Briefen d. Prinzen August v. Gotha 93; Der Dichter des Oberon 00; Teplitz in Goethes Novelle 03; Prolegomena zu einer Wieland-Ausg. 04f. **H:** Deutsche Lit.-Denkmale d. 18. u. 19. Jahrh. 81/90; Vierteljahrschr. f. Lit.-Gesch. 88/93; (m. K. Siegfried) Goethe, Noten z. westöstl. Divan 88; Pfeiffer, Klinger, Faust 90; Goethe, Gute Weiber 95; (m. A. E. Schönbach) Grazer Studien zur deutsch. Philologie 95 ff.; Goethe, d. Leiden des jungen Werther 99; Pomezny, Grazie u. Grazien 00. ()

Seuffert, Lothar v., ⚖, Dr. jur., o. UP. München, Widenmayerstr. 7. (Würzburg $^{15}/_{6}$ 43.) **V:** Lehre von der Ratihabition der Rechtsgesch. 68; Autorrecht an lit. Erzeugnissen 74; ZPO. 77, 6. A. 94; Komment. z. ZPO. 79, 9. A. 04—05; Oblig.-Verträge 81; Gesch. u. Dogmatik d. deutsch. Konkursrechts 88; D. allg. Grundsätze d. Obligationsrechts im Entwurfe e. BGB. 89; Deutsch. Konkursprozeßrecht in Bindings Handbuch 99. ()

Sevenig, Nicolas, Lit.♛, Dr. phil., GymnProf. Diekirch in Luxemburg. (Wiltz $^{13}/_{10}$ 60.) **V:** Die verwandten Hauptpersonen in R. Hamerlings „Ahasver in Rom" u. Goethes „Faust" 91; Die Grundidee in R. Hamerlings „König von Sion" 02; Schiller als dramat. Dichter im Urteil von Otto Ludwig 05.

Sewett, Arth., s. Brausewetter, A. F. L.

Seybold, Christian, Oriental. Sprachen, Dr. phil., v. UP. Tübingen, Engenstr. 7. (Waiblingen $^{6}/_{1}$ 59.) **V:** Ibn al Anbâri's Asrâr al'Arabîja 86; Ibn al Atîrs' Kunja-Wörterbuch 96; Glossarium Latino-Arabicum 00; Sûl und Schumûl, unbekannte Gesch. aus 1001 Nacht, arab. u. deutsch 02; Drusenschrift Kitâb al noqat waldawâir (Punkte u. Kreise) 02; Historia Patriarcharum Alexandrinorum 04 ff.; Verzeichnis d. arab. Handschriften d. Univ.-Biblioth. Tübingen I 07.

Seydel, Carl, 𝒻, Dr. med., a.o. UP., MedizR. Königsberg i. Pr. (Chelchen, RegB. Gumbinnen $^{28}/_{5}$ 39.) **V:** Leitfaden der gerichtl. Medizin 94. ()

Seydl, Ernst, (k.), ⁂, D., päpstl. GeheimKämmerer, Hofkaplan, UP. u. Studiendir. Wien I, Augustinerstr. 7. (Muischek b. Prag $^{8}/_{10}$ 72.) **V:** Das ewige Gesetz 02; Also sprach Zarathustra 02; L. N. Tolstois Leben u. Lehre 04.

Seydler, Rich. Osk., s. Seidler, R. O.

Seydlitz, Reinhart Frhr. v., PA., VJ & S., Roman, 𝒻, ◍. München, Werneckstr. 8. (Berlin $^{20}/_{10}$ 50.) **V:** Rosa-Kongreß, R. 91; Goldfliege 91; Orientfahrt d. Ritter A. v. Harff 90; Kasill vom Hollerbräu 93, 2. A. 95; In Licht und Sonne 97; Pierres Ehe 00; Deutsche Schützenchronik (m. F. Poths-Wegner) 06.

Seyfarth, Heinr. Otto Walther, †, ⁂, Dr. phil., Pastor am Zentralgefängnis, Hamburg. (Zella St. Bl. $^{26}/_{10}$ 63.) **V:** Louis de la Forge u. s. Stellung im Occasionalismus 87; J. B. Bossuet, Monographie u. Predigten 93; Werberufe f. d. Arb. d. innern Mission 94; Hinter eisernen Gittern, Zuchthausstudien 97; Praktisch. Christentum 02; Sociale Fürsorge z. Verhütung d. Kriminalität Jugendlicher u. zur Rettung entlassener Gefangener 06.

Seyffert, Herman (Ps. Dr. Ferdinand Klinger), Rom., 𝒻, ⊙, ♆, Verl. u. Hrsg. d. Wochenschr. „Freie Meinung" u. „Delikatessen". Berlin SW 69, Schützenstr. 44/45. (Halberstadt $^{2}/_{7}$ 60.) **V:** Humoristika 93, 2. A. 04; Allotria, Hum. 98, 2. A. 04; Berliner Lasterhöhlen, Sku. 02; Versunk. R. 03, 2. A. 05.

Seyffert-Klinger, Frau Anna (Ps. L. Hilliger, A. von Trystedt), Roman, Nov. Berlin W, Kirchbachstr. 4. **V:** D. Tochter des Kommerzienrats, R. 98; Ich will richten, R. 99. ()

Seyffel d'Aix, Camilla verw. Gräfin

von (Pf. C. Cressieux), Rom. Wien. Prag $^{7}/_{6}$ 38.) V: Highlife, R. 72; Kunst- eiter 73; Schein u. Wahrheit, R. 96. ()

Seyth, Adyr, s. Thies, Ida.

Seyther, Wilhelm (Pf. Kuno Rübezahl, ieh Tyes). DÖSchG., Nov., Humoreske, Buchhdlgsgehilfe. Stuttgart, Listr. 68. (Waiblingen $^{5}/_{3}$ 62.) V: Aus der Ferienkolonie 03; Das Weinfaß, Kom. 05.

Sfrei, s. Sorgenfrei, Paul.

Sherwood, Clarence, Dr. phil. Berlin W, Eislebenerstr. 6. (Dresden $^{4}/_{7}$ 63.) : Bearbeitungen der Erz. Boccaccios v. hismonda u. Guiscardo 92; Kurzer Abß der Geschichte der Musik u. Oper 03; — u. Adair): Ihr Pate, Schw. u. d. Engl.; iriam, Sch. u. d. Engl. 00. Ue: Anthony ope, D. Gefangene von Zenda 98; hrosp 98; Stanley Weyman, Unter dem ten Kardinal 98.

Siber, Julius, Roman, Nov., Essay, mpositt., Dr. jur., Violinvirtuose. München, Theresienstr. 45 I. (Dettelbach i. Unfrank. $^{30}/_{10}$ 72.) V: Aus drangvollen Zeiten, hist. R. (u. d. Pf. Dr. J. Walter) 03; ovellen, die ein Spielmann schrieb 04; timous, ein Sehnsuchtsrom. 05; Hexenus u. a. Nn. 06; Der Antichrist, R. 07.

Sickel, Theod. Ritt. v., Paläogr., Dr. il. et jur., o. UP. u. Sekt.-Chef i. Ruhest. erau i. Tirol. (Aken $^{18}/_{12}$ 26.) V: Monum. graph. medii aevi, Schrifttafeln u. xte 59/82; Beiträge z. Diplomatik 61 ff.; Acta regum et imperat. Carolinorum digesta et enarrata 67 II; Z. Gesch. Konzils v. Trient 70 II; Kaiserurkunden d. Schweiz 77; Kaiserurkunden in Abb. Sybel) 80 f.; Privil. Ottos I. für die n. Kirche v. Jahre 962 83; Liber diurus Roman. pontif. und Prolegomena I II zum L. d. 89; Die Urkunden der utsch. Könige u. Kaiser (Konrad I. bis o III.) 82/93 II; Diplomi imp. e reali le cancellerie d'Italia (Facs. m. Text S. u. Cipolla) I 92; Röm. Berichte er die Vatikan. Akten d. Konzils von ent) 95/01 V. ()

Sickel, Wilhelm, Rechts, Dr., o. ö. UP. raßburg i. E., Friedrichstr. 24. ßleben $^{6}/_{11}$ 47.) V: D. Bestrafg d. Versbruches 76; Gesch. d. deutsch. Staatsfassung I 79. ()

Sickenberger, Herm., (k.), , , RLehr., dt.-Abg. München, Galeriestr. 22. iherhammer i. B. $^{11}/_{5}$ 51.) ()

Sickenberger, Joseph, (k.), Patrologie, toraltheol., christl. Archäologie u. neumentl. Exegese, D., o. UP., Red. d. bl. Zeitschr.". Breslau IX, Hedtr. 38 II. (Kempten $^{19}/_{3}$ 72.) V: Titus v. tra, Studien z. dess. Lukashomilien 01; Lukaskatene d. Niketas v. Heraklea 02.

Sickenberger, Fränl. Therese (Pf. Th. Singolt), , Skizzen, Ue: FEI. München, Schubertstr. 5. (Weiherhammer $^{24}/_{1}$ 53.) ()

Siddy, s. Pal, Siddy.

Siebe, Frl. Josephine, ASV., PL., Roman, Jugendschr. Leipzig, Weststr. 16 II. (ebda $^{10}/_{11}$ 70.) V: Stille Kämpfer, R. 01; Wie Lenchen eine Heimat fand, Jugdschr. 01; Deutsche Jugend in schwer. Zeit, Jgdschr. 04; Ludwig Richter-Buch, Jugendschr. 04, 2. A. 07; Otti, Jugendschr. 05; Bärbelis Wunderbett, desgl. 06.

Siebeck, Herm., , D., Dr. phil., o. UP., GHofR. Gießen, Wilhelmstr. 14. (Eisleben $^{28}/_{9}$ 42.) V: Untersuchgn z. Philos. d. Griechen 72, 2. A. 88; Wesen ästhet. Anschauung 75; Über Bewußtsein als Schranke d. Naturerkenntnis 79; Gesch. d. Psychologie 80; Wesen u. Zweck d. wiss. Studiums 83; Lehrb. d. Religionsphilos. 93; Aristoteles 99, 2. A. 02; Goethe als Denker 02, 2. A. 05; Über musikalische Einfühlung 06; Zur Religionsphilosophie 07.

Siebel, Johanna, Roman, Skizze. Zürich, Bolleystr. 41. V: Parabeln u. Gedichte 06.

Siebenbürger Lenau, s. Grubačević, Carl Borr.

Siebengartner, Markus, (k.), , kgl. GP.- München, Daiserstr. 3/II. (Eben i. Niederbay. $^{9}/_{6}$ 67.) V: Schriften u. Einrichtungen zur Bildung der Geistlichen (Bibl. d. kath. Pädagogik XIV) 02; Kinderlektüre u. Jugendschriften 06; Die Gebetbücher f. Studenten 06; D. erste Entwicklung d. Kindes 07.

Siebenlist, Aug., Ästh., Lit., , , , Ue: GLM, Dr. phil. Wien VIII, Auerspergstr. 5. (Karlburg $^{28}/_{8}$ 49.) V: Zwei Seelenanatomen 77; Schopenhauers Philos. d. Tragödie 80; Beitr. z. trag. Lit.-Gesch. 84; Madách, Des Menschen Tragödie, einführende Worte 92. Ue: Kossuth, Werke 81 f. III.

Siebenmann, Friedr., Otologie, Laryngologie, Dr. med. et chir., o. UP. Basel, Bernoullistr. 8. (Urtheim $^{22}/_{5}$ 52.) V: Fadenpilze Aspergillus u. Eurotium 82; Schimmelmycosen des menschl. Ohres 87; Corrosionsanatomie d. knöch. Labyrinthes des menschl. Ohres 90; Die Blutgefäße im Labyrinthe des menschl. Ohres 94; Die zentrale Akustikusbahn u. ihre Schädigung durch Geschwülste der Vierhügel 97; Anatomie d. Mittelohres u. d. Labyrinthes (in v. Bardeleben Handb. d. Anatomie) 98; Ohrenkrankheiten (in der Encyklopädie d. ges. Chirurgie) 02; Grundzüge d. Anatomie u. Pathogenese d. Taubstummheit 04.

Siebert, Alfred, BP., Sport, Red. d. „Sportwelt". Berlin SW, Lindenstr. 94. (Potsdam $^{8}/_{10}$ 62.) ()

Siebert, Georg, , , Ue: Schw, Prof.

a. d. Oberrealschule. Wiesbaden. (27/11 15.) V: Fachschriften. (*)

Siebert, Herm., deutsche ♛ u. Kult.♛, Dr. phil. Bernburg i. Anhalt, Parkstr. 7. (ebda 13/9 65.) V: Die Nienburger Hängebrücke u. ihr Einsturz am 6/12 1825 00; Das Tanzwunder z. Kölbigk u. der Bernburger Heil'ge Christ. 02.

Siebert, Otto, ⁂, Dr. phil., Pastor, Fermersleben b. Magdebg. (Magdeburg 4/7 69.) V: Die Metaphysik u. Ethik des Pseudodionysius-Areopagita 94; Geschichte der neueren deutsch. Philosophie seit Hegel 98, 2. A. 05; Anthropologie u. Religion in ihrem Verhältnis zu einander 02; Entwicklungsgesch. des Menschengeschlechts 03; Rud. Euckens Welt- u. Lebensanschauung 04; Der Mensch in seiner Beziehung auf ein göttliches Prinzip 04; Abriß der Gesch. der Philosophie 05, 2. A. 07; Religionsphilosophie in Deutschland in ihren gegenw. Hauptvertretern 06; Arthur Schopenhauer, Die Welt als Wille u. Vorstellung 06; Das Wiedererstarken des religiösen Lebens u. s. Einfluß auf die Lit. 06.

Siebert, Richard, ♛, Archivwiss., Dr. phil. Leipzig, Nostitzstr. 59. (Bernburg 20/7 60.) V: Untersuchgn üb. d. Nienburger Annalistik u. d. Autorschaft d. Annalista Saxo 96; Über d. Feldrügegericht zu Meinsdorf 02; Kl. Abhandlgn u. Edit. zur Gesch. Anhalts im MA. I 02; Reg. zu d. Zerbster Schöffenbüchern 02. H: D. älteste Schöffenbuch d. Stadt Zerbst (1331—1361) 00; D. zweite Schöffenb. d. Stadt b. z. Jahre 1400 00; Lehnbuch Graf Albrechts II. von Anhalt u. seiner Nachfolger (1316—1470) 00; Elf ungedr. Mönchen-Nienburger-Urkund. (1035-1361) 01.

Siebert, Rudolf, ⚿, Soz.-Pol., Krit., Kult.- u. Sitten♛, Volkskunde, 𝒻, Statistiker. Langen i. Hess., Bahnstr. 84. (Soborten i. Böhm. 14/6 70.)

Siebert, Theodor (Pf. Kallinikos, Th. S. Wirtimthal), athletische Sports, Theosophie, Gastwirt u. Buchhändler. Alsleben a. S. (Weißenfels a. S. 25/10 66.) V: Katechismus d. Athletik 98, 2. A. 07; Sei stark! 05; Der Weg zur Kraft 07.

Siebertz, Paul, (k.), NV., VB., Soz.-pol., Chefred. d. „Vaterland". Wien. (Roisdorf b. Bonn 11/8 77.) V: Geschichtl. Führer 99, 2. A. 00; Polit.-sozial. Abc-Buch 00; Brotwucher? 01; Ringende Mächte, Dr. 01; Los v. Rom im Lichte d. Gesch. 02; Wer stört den konfessionellen Frieden? 03; Waffen zum Schulkampf 06.

Siebs, Theod., Germanistik, Dr. phil., o. UP., Dir. d. akad. Instituts f. Kirchenmusik, Hrsg. d. „Mitteilgn d. schles. Gesellschaft f. Volkskde" und „Schlesiens volkstüml. Überliefergn". Breslau XIII, Hohenzollernstr. 53 II. (Bremen 26/8 62.) V: Altfries. Vokalismus 85; Assibilierg. d. fries. Palatalen 87; Z. Gesch. engl.-fries. Sprache I 89; Gesch. der fries. Sprache u. Lit. (in Pauls Grundriß) 90; Altfries. Gerichtsverf. (m. Heck) 94; Westfries. Stud. 95; Gesch. d. fries. Sprache 95, 2. A. 00; Flurnamen 95; Deutsche Bühnenaussprache 98, 3. A. 05; Sylter Lustspiele 98; Grundzüge d. Bühnenausspr. 00, 3. A. 05; Gesch. d. fries. Lit. 02; Entwicklung der germanist. Wissensch. in d. letzten 25 Jahren 02.

Sieburg, Erich, ♆, Roman, Kritik, Theat., Dr. phil. Düsseldorf, Charlottenstr. 32. (Duisburg 26/3 78.) V: Die Vorgeschichte d. Erbförstertragödie von Otto Ludwig 03; Leben u. Sterben, G. 05; Verlorene Spiele, Nn. 06. ()

Siecke, Frl. Hedwig (Pf. H. Lindendorf), Nov., Erz. Dresden, Lindenaustr. 37. (Rohrlack b. Wildberg 3/6 47.)

Sieczyński, Rudolf, ♆, ⌂, ⁂, 𝒻, Dr. jur., k. k. Bezirkshauptmannsch. Mödling b. Wien. (Wien 23/2 79.)

Siedel, Otto, Lit.♛, 1. Vorsteher der Leipziger Goethe-Gesellsch. Leipzig-Kleinzschocher, Schleußiger Weg 25 III. (Leipzig 26/6 75.)

Sieffert, Friedr., ✝, D., o. UP. Bonn, Schumannstr. 10. (Königsberg 24/12 43.) V: Galatien u. seine ersten Christengemeinden 71; Handb. z. Br. an die Galater 80, 99; Das Recht im N. T. 00; Offenbarung u. hl. Schrift 05. ()

Sieg, Arthur (Pf. Theobald a Kempis), Roman, Töchterschul-Rektor. Kempen i. Posen. (Krojanke 3/7 65.) V: Der Zöllner, R. a. d. Glaubensleben an der Wende des Jahrh. 04; Der deutsche Michel u. sein Weib, R. a. d. Ostmark 05; Im Schutz des Thrones, Festsp. 06.

Sieg, Emil, indische Ψ, Dr. phil., U. Doz. in Berlin. Charlottenburg, Kneſebeckstr. 11. (Breitenteich 12/8 66.) V: Bharadvajasiksa 91/92; Sagenstoffe des Rigveda I 02.

Siegemund, Rich., DÖSchG., Nov., 𝒻, ♛, ♆, ⚿, ⌧, Dr. phil., Bürgersch.-Dir. Dresden, Niederwaldstr. 31 II. (Niederhermsdorf 21/8 62.) V: Märzveilchen, N. 85; Turmgut u. Försterhaus, Dorfgesch. 86; A. junger Kraft, Authol. 87; A. H. Franckes Stellung z. weibl. Erziehung 89; Deutsch-nat. Volkskal. 92, 93, 94; Weihnachtsbuch für deutsche Frauen u. Jungfrauen 93, 2. A. 95; Die individ. u. soz. Aufgabe d. Erziehung u. d. Pädagogik d. Sozialdemokratie 96; A. Weimars Blütezeit, Erz. 90, 2. A. 05; E. deutsch. Dichterleben, Erz. 97; A. d. Jugendzeit 98; Formular- u. Wirtschaftsheft f. höh. u. niet. Mädchensch. 99; A. d. Tagen d. Glücks 01

Glockenblumen, ges. Erzn. 02; Tage d. Gejahr (Die Völkerschlacht bei Leipzig) von Fr. Rochlitz 04; Freiheitssang u. Bürgertreue, gesch. Erz. 04; Unser Lieblingsdichter (Fr. von Schiller) 05.

Siegen, Karl, Lit.♔, Dr. phil., Prof. Leipzig, Schreberstr. 16. (Weimar $^{12}/_{9}$ 01.) V: Lorbeerkränze, Kriegsldr. 71; Rosalinde, Dr. 72; Thür. Johannisfeier, Festsp. 78; H. v. Kleist u. d. zerbroch. Krug 79; Kleists Käthchen v. Heilbronn nach d. Urplan 90, 2. A. 00; Der Chronist 85; Der Redakteur 91; Die Friedensstifterin, Dr. (nach Aristophanes) 02; Kais. Heinrich VI., Dr. (n. Grabbe) 02. H: Kleists ausgew. Dramen 78; Gottesminnelied 79; Sachs, Wittenberg. Nachtigall 83; H. v. Kleists sämtl. Werke 95, 2. A. 00; Gaudys poet. Prosp. Werke 96, 2. A. 00; Immermann, Oberhof 96, 2. A. 01; Chamissos sämtl. Dichtungen 02.

Siegenfeld, Alfred **Anthony v.**, ♔, Heraldik, Genealogie, k. u. k. Kämmerer, Ahnenprobenexaminator, Haus-, Hof- u. Staatsarchivar, Rittm. d. k. ung. Landw. Wien XVIII, Cottageg. 15. (Graz $^{26}/_{6}$ 4.) V: Steiermärk. Wappenbuch von Zacharias Bartsch) 1567 (mit Jos. v. Zahn) 83; Die Wappenbriefe u. Standeserhebgn röm. Königs Ruprecht v. d. Pfalz 95; Unterösterr. Rosensiegel 95; Das Landeswappen d. Steiermark (Forschungen zur Verfassungs- u. Verwaltungsgesch. d. Steierm., 3. Bd.) 00; Genealog. Taschenbuch der Adeligen Häuser Österr., 1. u. 2. Bd. 05—06. ()

Sieger, Robert, ⊕, Dr. phil., o. UP. Graz II, Leonhardstr. 109. (Wien $^{8}/_{3}$ 64.) : Die Alpen 00. H: Zehden, Handelsgeogr., 10. A. 06; Geogr. Jahresber. über Österreich, Bd. I—III 97/01.

Siegert, Geo., ⊙, Dr. phil., Prof. a. D. München, Gabelsbergerstr. 31. (Weimar $^{29}/_{2}$ 36.) V: Klytämnestra, Tr. 71, 2. A. 86; Graf v. Provence, Lsp. 73; Episode a. Malkontenten 78; Kriemhild, Tr. 78 II; Der Autokrat, hist. Tr. 05. ()

Siegfried, s. Johannsen, Johann.

Siegfried, s. Löwy, Siegfr.

Siegfried, s. Weiser, Karl.

Siegfried, Rich., Wahlreform, Börsenges., Effektenrecht, Prof. Königsberg i. Pr., Franz. Schulplatz links. Münster i. W. $^{8}/_{3}$ 45.) V: Salings Börsenpapiere, I: Die Börse u. die Börsengeschäfte 74, 6. A. 92; Die Rechte d. Aktionäre 84; Allg. Münz-, Maß- u. Gewichtsges., 2. A. 87; E. Votum z. Württ. Verf.-Ges. 98; D. Proportionalwahl, 2. A. 98; Ein Mahnwort zur Statistik der preuß. Landtagswahlen von 1898 99; Die Proportionalwahl bei den Gewerbegerichten : D. preuß. Landtagswahlrecht 06. ()

Siegfried, Walther, Roman. Partenkirchen i. Bay. (Zofingen, Schw.) V: Tino Moralt, Künstler-R. 90; Fermont 93; Um der Heimat willen, R. 97; Gritli, E. Wohltäter, Nn. 04; D. Fremde, R. 04.

Siegl, Josef, Fachlehrer, Schriftleit. der „Fr. Schul-Ztg". Reichenberg i. B., Karl Herzigstr. 16. (Joachimsthal i. B. 65.)

Siegl, Karl, ♔ des Egerlandes, Dr., kaiserl. Rat, k. k. Conserv. f. Kunst- u. hist. Denkm. in Wien, Verweser des Archivs u. Mus. d. Stadt Eger, Opitzstr. 6. (St. Joachimsthal i. Böhm. $^{6}/_{11}$ 51.) V: Die Kataloge des Egerer Stadtarchivs 00; Das Achtbuch I d. Egerer Schöffengerichts v. J. 1310—1390 01; Materialien z. Gesch. d. Egerer Lateinschule v. 1300—1629 02; D. Achtbuch II d. Eg. Schöffenger. v. J. 1391 b. 1668 03; Das Salbuch d. Egerer Klarissinnen v. J. 1476 04, 05.

?Sieglerschmidt, Hermann, ⊕, ♔, Ψ, Dr. phil., Prof. a. d. Haupt-Kadettenanst. Groß-Lichterfelde, Steinäckerstr. 26. (Wald b. Solingen $^{12}/_{5}$ 49.) V: D. Ergebn. d. Nordpol-Expeditionen (in Mitt. d. Geograph. Ges. Hamburg 80/81); Aus Licht u. Leben, G. 99; Schulausg. d. Vercingétorix v. Jullian 03; Übers. dess. Werkes 05.

Sieglin, W., histor. ⊕, Dr. phil., o. ö. UP., Dir. d. Kgl. Sem. f. histor. Geogr. Berlin-Steglitz, Kaiser Wilhelmstr. 6. (Stuttgart $^{19}/_{4}$ 55.) V: Chronologie der Belagerung von Sagunt 78; Fragm. d. L. Coelius Antipater 79; Karte d. Entwickelung des röm. Reichs 85; Atlas Antiquus 93; Schulatlas z. Gesch. d. Altert. 99, 3. A. 04. **Begr**: Quellen u. Forschgn zur älteren Gesch. u. Geographie 01. ()

Siegmund, Maria, Roman, Nov., ⁄, ⊙. Weidlingau b. Wien 139. (Wald, Steiermark 61.) V: Judith Simon, R. 07. (*)

Siemon, Carl, ASV., ⊙, ⁄, Lit.♔, Konrektor. Freystadt, Nieder-Schles. (Wittbrietzen $^{14}/_{12}$ 67.)

Siems, August, Ballett, Pantomime, Roman, Hess. Hofballettmstr. Oberuigk i. Schles. (Breslau $^{26}/_{11}$ 46.) V: Zirkusmädchen, R. 90, 2. A. 91; Bühnenkünstlerinnen, R. 94; sowie zahlreiche Ballette u. Pantomimen, darunter: Im Reiche der Blumen, Die lustigen Heidelberger, Ein Künstlerfest.

Sienkiewicz, Frl. Leonore, ⁂. Meran i. Tirol, Hallerg. 9. (Wien $^{12}/_{10}$ 72.) V: Dyologie oder die Lehre von d. zweierlei Menschen, eine Philosophie (m. Thusn. Sienkiewicz) 05; Der erste chr. Heuchler, hist. Essay (m. dersf.) 06; D. Abstammung vom Zwitter (m. dersf.) 07.

Sienkiewicz, Frau Thusnelde, geb. Vortmann (Vortmann-Sienkiewicz), ⁂, Ψ, Direktors-Gattin. Meran i. Tirol,

Hallerg. 9. (Trieſt 7_6 46.) **V:** Erſte Gedichte 83; Bergkryſtalle, G. 89; Nadelſtiche, G. 90; Reform d. Ehe, Eſſay 94; Dyologie, Philoſophie (m. Leonore Sienkiewicz) 05; Der erſte chr. Heuchler, hiſt. Eſſay (m. derſ.) 06; D. Abſtammg vom Zwitter (m. derſ.) 07.

Sieper, Ernſt, engl. ♆, Dr. phil., a.o. UP. München, Wolfratshauſerſtr. 15. (30_8 63.) **V:** Die Geſch. v. Soliman und Perſeda in der neueren Lit. 95; Les Echecs Amoureux 98; Das Evangelium d. Schönheit in d. engl. Lit. u. Kunſt des 19. Jahrh. 04; Shakeſpeare u. ſeine Zeit 07. **H:** Lydgate's Reson and Sensuallyte: I. Text 01, II. Studies and Notes 04; Longfellow's Evangeline 05; Briefe von Klaus Groth an die Familie Lange 07.

Siepmann, Otto, mod. Sprachen und Lit., Vorſt. der Abteilung für n. Spr. am Clifton College, Examinator der deutſch. Spr. u. Lit. f. d. Univ. von Neu Zeeland uſw. Clifton-Briſtol i. England, Percival Houſe. (Waldbröl b. Cöln 9_5 61.) **V:** Engl. Schulausgabe v. Freytags Erhebung Preußens gegen Napoleon 1813 94; Daudets Tartarin de Tarascon 00; A Public School German Primer 96, 12. A. 05; Primary French Course I. Term. (Phonetic) 02, neueſte A. 05, Part I 02, 7. A. 07, Part II 05, 6. A. 07; Wildenbruch, Das edle Blut 03; Lucien Biart, Monſieur Pinſon 04; A Public School French Primer 06. **H:** Siepmann's Modern French Series (22 Bdchn.) u. German Series (13 Bdchn.); Classical French Series (12 Bdchn.); Primary French Series (12 Bdchn.); Series for Rapid Reading 07.

Sier, Dr. Richard, ſ. Abshoff, Fritz.

Sierakowski, Carl v., ♆, ✍, Milit.-Hum., Tierſchutz uſw. Berlin W 15, Pfalzburgerſtr. 12. (Coblenz a. Rh. 8_5 45.) **V:** Erinnergn eines Schwerverwundeten von 1866; Reiſe durch Elſaß-Lothringen; Wolloch, Erz.; Milit. Humoresken 96; Auch eine Ehrenſchuld; Wohlfahrtsbeſtrebungen; Der Mädchenhandel in ſ. heutigen Beleuchtung 07.

Sierk, Arthur, ſ. Kreis, Philipp.

Sierke, Eug., PA., BP., Politik, dramaturg. Eſſay, Dr. phil., Chefred. der „Braunſchw. Landes-Zeitg". Braunſchweig, Campeſtr. 35. (Saalfeld i. Oſtpr. 2_9 45.) **V:** Leſſing a. angeh. Dramatiker 69; Schwärmer u. Schwindler 74; Krit. Streifzüge 81. ( )

Sieß, Frau Anna, DSch., ⌂, ♆, ✍, Apothekers-Wwe. Hamburg, Wandsbeker Chauſſee 31. (Berlin 5_8 54.)

Sieveking, Heinr., ⚖, Dr. jur. et phil., o. UP. Zürich, Beuitoſtr. 18. (Hamburg 20_8 71.) **V:** Das Seedarlehen d. Altertums 93; Die rheiniſchen Gemeinden Erpel u. Unkel u. ihre Entwickelg im 14. u. 15. Jahrh. 95; Genueſer Finanzweſen mit beſ. Berückſichtigg der Casa di S. Giorgio 98/99 (ital. 07); Auswärtige Handelspolitik 05.

Sievers, Eduard, german. ♆, Dr. phil., o. UP., GHofR. Leipzig-Gohlis, Pölitzſtr. 26. (Lippoldsberg 25_{11} 50.) **V:** reſp. **H:** Tatian 72, 2. A. 92; Hildebrandslied, Merſeburger Zauberſprüche u. das fränk. Taufgelöbnis 72; Paradigmen z. deutſch. Grammatik 74; Murbacher Hymnen 74; Heliand u. d. angelſächſ. Geneſis 75; Grundzüge d. Lautphyſiol. 76, 2. A. u. d. T.: Grundzüge d. Phonetik 81, 5. A. 01; Z. Accent- und Lautlehre d. germ. Sprachen 78; Heliand 78; Althochd. Gloſſ. (m. E. Steinmeyer) 79/98; Angelſächſ. Grammatik, 3. A. 98; Proben e. metr. Herſtellg d. Eddalieder 85; Tübinger Bruchſtücke d. ält. Froſtuthingslög 86; Oxforder Benediktinerregel 87; Altgerm. Metrik 93; Abriß der angelſächſ. Gramm. 95, 2. A. 99; Zum angelſ. Vokalismus 00; Üb. Sprachmelod. in d. deutſch. Dichtg. 01; Metriſche Studien: I Stud. z. hebr. Metrik 01, II D. hebr. Geneſis 04/05; Amos, metr. bearb. (m. H. Guthe) 07. **H:** A. v. Keller, Verz. altd. Handſchriften 90; Beitr. zur Geſch. der deutſch. Sprache u. Lit. (m. Paul u. Braune) 91 ff. ( )

Sievers, Otto, ſ. Findling, Moritz.

Sievers, Wilh., ◍, Dr. phil., o. UP. Gießen, Gartenſtr. 30. (Hamburg 3_{12} 60.) **V:** Üb. d. Abhängigk. d. Konfeſſionsverteilg in Südweſtdeutſchld. v. d. früheren Territorialgrenzen 93; Reiſe in der Sierra Nevada de S. Maria 87; Cordillere v. Merida 88; Venezuela 88; Afrika 91; Aſien 92, 2. A. 04; Amerika 93; Auſtralien 95, 2. A. 02; Zweite Reiſe in Venezuela 96; Venezuela u. d. deutſch. Intereſſen 03; Süd- u. Mittelamerika 03; Südamerika u. d. deutſch. Intereſſen 03; Allg. Länderkunde, kl. Ausg. 07.

Sieverts, Detlev Heinr. Chriſt., Humor (platt- u. hochd.), Stadtkaſſierer a. D. Burg a. Fehmarn. (Lütjenburg 25_5 33.)

Sigerus, Emil, Ethnographie, ⌂, ✍, ●. Hermannſtadt i. Siebenb., Groß. Ring 11. (ebda 19_2 54.) **V:** Reiſehandb. v. Siebenbürgen 85, 3. A. 03; Siebenb. Burgen u. Kirchenkaſtelle 00, 3. A. 02; Aus alt. Zeit, ſiebenb. Städtebilder 03; Mineralquellen u. Heilbäder Siebenbürgens 03; Durch Siebenbürgen 04, 2. A. 08; Siebenbürg. Sächſ. Leinenſtickereien 06.

Siking, Franz, ſ. Strauß, Henriette.

Sikloſy, Joſef, ✍, Erz. Paris, 7 rue Théophile Gautier, Neuilly sur Seine. (Peſt 24_2 54.) **V:** Schiene u. Rad, Sku. 82; Eiſenbahngeſchicht. 86; Genrebilder 89; Radfahrer- 93, Londoner- 95, N. Radlergeſchichten 98; Auf Stahl- u. Eiſenrad,

Hum. 98; A. d. Leben e. Künstlers 02; A. d. französischen Süden 03; Ges. Pa:iser Skn. 06.

Siladoji, s. Hach, Otto.

Silberer, G. (Ps. Sil Vara), Nov., ⊙, ✓. Wien I, Hoher Markt 13. (Wersetz ^{12} 76.) **V:** Babys Liebesgesch. 04; Pierots Drama, 3 Einakter 05; Blick vom Kahlenberg, Wiener Erzn. 07; Goldene Jugend, Sch. 07.

Silberer, Herbert, Sport, Aeronautik, Photographie, Red. d. „Allg. Sportztg" u. der „Wiener Luftschifferztg". Wien I, St. Annahof. (ebda $^{28}_{2}$ 82.) **V:** Anleitung zum Gummidruck 03; Viertausend Kilometer im Ballon 03.

Silberer, Viktor, DÖSchG., Sport, Aeronautik, Ldt.-Abg., Red. d. „Allg. Sportztg" u. d. „Wiener Luftschifferztg". Wien I, St. Annahof. (ebda $^{25}_{10}$ 46.) **V:** Die Wiener Regatten 1881—87; Die Wiener Luftfahrten im Ballon „Vindobona" 2; Die Luftfahrten des Ballons „Vindobona" in Budapest 83; Die Unmöglichkeit der Lenkbarmachung des Luftballons 4; Sport-Album 89—95; Drei Luftfahrten 90; Handbuch des Ruder-Sport A. 97; Der heutige Stand der Luftschiffahrt 00; Der Stand der Luftschifffahrt zu Anfang 1904, zu Anfang 1905; Turf-Lexikon, 2. A.; Das Training des Faders, 2. A.; Illustr. Handbuch der Athletik, 2. A.; Im Ballon! Aeronaut. Handbuch; Sport-Geschichten (m. George Ernst): Vom grünen Tisch in Monte-Carlo, 2. A.; Das Roulette-Spiel u. Trente et Quarante in Monte-Carlo, 2. A.

Silberfeld, Jakob, Jüd. ✝, Dr., Prediger. Nyiregyháza, Ungarn. (Gyöngyös $^{11}_{9}$ 78.) **V:** Seelenwanderungshypothese in der jüd. Lit. 02; D. Gesch. d. Heiligen Vereines in Nyiregyháza 07; Stimmen an die Herzen, Predigten 07. *

Silberstein, Leo, ✍, Naturw., Dr. med., Akt. Arzt, dirig. Arzt d. Blankenhainer Heilanst. f. Hals- u. Brustkranke. Blankenhain i. Thür. (Treptow $^{12}_{10}$ 63.) ( )

Silberstein, Leo (Ps. Leo Gilbert), BP., ⁂, ∩, Physiologie, Psychologie, wiss. Jugen., Techn. Red. d. „Zeit". Wien I, Auersbergstr. 13. **V:** Der Herr Anid 07.

Silberstein, Michael, ✝, ☪, ♔, Dr. L., Rabbiner. Wiesbaden, Nikotr. 22. (Witzenhausen $^{21}_{11}$ 34.) **V:** Gerechtheitspredigten 70; Friedensfeier 71; Mendelsohn 72; Soziale Frage und Jüdische Gesetzgebung 73; Worte an der Bahre Berthold Auerbachs (Grabrede) 82; Das geistl. Amt ein Hirtenamt 84; Unsere Lehranz 81; Ein Jünger M. Mendelsohns D. Helden sind gefallen 88; Leitfad. f. israel. Religionsunterr. 89; G. Rießer 89; Einleitende Ideen zur Gesch. d. Juden 91; W. Breidenbach u. die Aufhebung d. Leibzolls 91; Aufhebung des Leibzolls in Nassau 91; D. israel. Religionsschule 92.

Silesius, F., s. Kruse, Georg.

Silesius, P. H., s. Hennig, Paul.

Sillem, Wilhelm, Reform-Gesch. Hamburgs, D., Dr. phil., emer. Prof. Hamburg, Hagedornstr. 20. (ebda $^{23}_{3}$ 29.) **V:** Primus Truber 61; Einführg der Reformat. in Hamburg 76; Matrikel des Akad. Gymn. in Hamburg 91; Joach. Westphals Briefsammlung I u. II 03. ( )

Silling, Frl. Marie Elise, Jugendschr., Rom., Kritik. Dresden, Strehlenerstr. 55. (Stettin $^{22}_{12}$ 45.) **V:** Familie Schrötter 89; 2. A. 99; Lotte 92; Sie lebt, R. 95, 2. A. 96; Heimgekommen, Kom. 99; Wandlungen, R. 01.

Silvanus, Geo, s. Krause, Georg.

Silvanus, T., s. Korodi, Lutz.

Sil Vara, s. Silberer, G.

Silvester, Ewald, s. Heide, H. K.

Simchowitz, Sascha, Literat.- u. Kunst-Kritik, Dr. med., Dramaturg der Ver. Stadttheater, Doz. a. d. Handelshochsch. Cöln a. Rh., Boißerésstr. 3. (Königsberg i. Pr. $^{20}_{8}$ 68.) **V:** Graf Hochberg als Erzieher (anonym) 91; Richard Dehmel 02.

Siméon, Pierre, ✠, Dr. jur., LGR. Berlin-Wilmersdorf, Eisenzahnstr. 44. (Berlin $^{7}_{7}$ 67.) **V:** Wesen des befristeten Rechtsgeschäfts 89; Gesetze über d. Notariat 91; Preuß. Gerichtskostengesetz 95, 4. A. 04; Vorschriften f. d. preuß. Gerichtsvollzieher, 3. A. 96; Die Reichsgrundbuch-O. 97, 2. A. 01; Ausf.-Ges. z. BGB. 99, 2. A. 05; Recht u. Rechtsgang im Deutsch. Reich: I Lehrbuch des bürgerl. Rechtes 00, 4. A. 07; II Lehrbuch d. freiw. u. d. streit. Gerichtsbarkeit 03, 3. u. 4. A. 07.

Simmel, Georg, ⁂, Dr. phil., a.o. UP. Berlin-Westend. (Berlin $^{1}_{1}$ 58.) **V:** Soziale Differenzierung, 3. A. 06; Einleitung in die Moralwissensch. 92 f., 2. A. 04; Probleme d. Geschichtsphilosophie, 2. A. 05; Philosophie des Geldes 00; Vorlesgn üb. Kant 04, 2. A. 05; Schopenhauer u. Nietzsche 06; D. Religion (D. Gesellschaft II) 06.

Simon, Eduard, PA., Red. Darmstadt, Rückertstr. 11. (Linz a. Rh. $^{16}_{6}$ 39.)

Simon, Heinr. (Ps. H. Osmin), ♿, Musik, ✓, **Ue:** EF, Dr. phil., Prof., Kgl. Bibliothekar. Berlin-Grunewald, Kaspar-Theyßstr. 24. (Berlin $^{4}_{5}$ 58.) **V:** D. harmon. Reihe 86; Kl. Musiklex. v. Kalauer 92, 4. A. 06; Musik u. Musiker im Lichte d. Humors u. d. Satire 99. **H:** R. Schumann, Ges. Schrift. 88, 89; M. Simon, Geometrie, 5. A. 00. **Ue:** Mark Twain, Skizz. 84; Friedrich d. Gr. üb. d. deutsche Lit. 86; Labiche, Ein reizbarer

Herr 87; C. F. Gauß, Unterſ. üb. d. unendl. Reihe 88.

Simon, Frl. Helene, Nationalökonomie. Berlin W, Charlottenſtr. 50/51. (Düſſeldorf $^{16}/_{9}$ 63.) **V:** Mutterſchaft u. geiſtige Arbeit 01; Robert Owen, ſein Leben u. ſ. Bedeutung für die Gegenwart 05; Schule u. Brot 07.

Simon, Oskar, GObRegR. Berlin W, Augsburgerſtr. 63. **V:** D. Deutſche Reichsbank in den Jahren 1876—1883 84; D. Hannoverſchen Wegegeſetze 88; Sammlung von Polizei-Verordnungen für den Reg.-Bez. Osnabrück 90; Bauordnung u. Feuerordnung für den Reg.-Bez. Osnabrück 92; D. Fachbildung d. Preuß. Gewerbe- u. Handelsſtandes im 18. u. 19. Jahrh. 02; D. gewerbl. Fortbildungs- u. Fachſchulweſen in Deutſchland 03.

Simon, Richard, indiſche Ψ, Dr. phil., a.o. UP. München, Giſelaſtr. 29. (Hamburg $^{10}/_{9}$ 65.) **V:** Vediſche Schulen 89; Amarusataka 93; Kommentatoren w. Yajurveda 96; Notationen d. Somanātha 03; Musical composit. of Somanātha 04.

Simon, Theodor, ✝, ⁂, Lic., Dr. phil., Paſtor an St. Lukas. Berlin, Bernburgerſtr. 22. (Fambach, Kr. Schmalkalden $^{11}/_{8}$ 60.) **V:** Darſtellung d. Seinslehre Lotzes in ihr. Verh. zu d. Herbarts 93; Leib u. Seele bei Fechner u. Lotze 94; Schopenhauer nach Charakter u. Stellg z. Chriſtent. 94; Pſychol. d. Apoſtels Paulus 97; Gottesgeiſt u. Menſchengeiſt bei Paulus 99; D. Logos 02; Chriſtl. u. moderne Weltanſchauung 03; J. Kant, e. Skizze ſ. Lebens u. ſ. Lehre 04; Ausgang u. Eingang, Predigten 04; Predigten über den 1. Brief St. Petri 06; Entwicklung u. Offenbarung 07.

Simon, Walter, Dr. phil., Prof., Stadt-R. a. D. Königsberg i. Pr., Copernikusſtr. (ebda $^{30}/_{4}$ 57.) **V:** Elbingiſch-preuß. Vokabular (m. Bezzenberger) 97; Kant, das Kind u. die Kinder 99; Königsberger Stuckdecken (m. E. v. Czihak) 99; Königsberger Pſalmenausgabe 99; Deutſchlands Ruhmeskarte 04; Anſchauen v. Bildwerken (m. Albien) 04. ()

Simons, Eduard, ev. ✝, D., a.o. UP. Charlottenburg, Sophienſtr. 12. (Elberfeld $^{27}/_{5}$ 55.) **V:** Hat der 3. Evangeliſt den kanoniſchen Matth. benutzt? 80; Älteſte evang. Gemeindearmenpflege am Niederrhein 94; Frei-, Volks-Landeskirche 95; Niederrhein. Synodal- u. Gemeindeleben unter dem Kreuz 97; Konfirmation u. Konfirmandenunterr. 00; Kölniſche Konſiſtorialbeſchlüſſe 05; Matthes Weyer, e. Myſtiker a. d. Reformationszeit 07.

Simons, Peter, Verwaltungs-Dir. der Knappſchafts-Berufsgenoſſ. u. d. Allg. deutſch. Knappſch.-Verb., Red. v. „Der Kompaß". Berlin NW, Klopſtockſtr. 17 II. **V:** Geſch. u. Statiſtik der Wurm-Knappſchaft in Bardenberg bei Aachen 90; Das deutſche Knappſchaftsweſen 95.

Simonsfeld, Henry, ♔, Dr. phil., a.o. UP. München, Schellingſtr. 89 III. (Mexiko $^{15}/_{10}$ 52.) **V:** D. Dandolo u. ſeine Geſchichtswerke 76; Venetian. Stud. I. D. Chronicon Altinate 78; Deutſche als Koloniſatoren i. d. Geſch. 85; Bayr. Kolon.-pläne 87; Fondaco dei Tedeschi in Venedig u. d. deutſch-venet. Handelsbeziehgn 87 II; Deutſche Kolonie zu Treviſo im ſpät. MA. 90; Analekten z. Papſt- u. Konziliengeſch. im 14. u. 15. Jhrh. 91; Zur Landeskunde Bayerns 94; N. Beiträge z. päpſtl. Urkundenweſ. i. MA. u. z. Geſch. d. 14. Jahrh. 96; Hiſt.-dipl. Forſchgn z. Geſch. d. MA. 97/89; W. H. Riehl a. Kulturhiſt. 98; Mailänder Briefe zur bayer. u. allgem. Geſch. d. 16. Jahrh. 02. ()

Simplicius, ſ. Friedl, Sigmund.

Simroth, Heinr., ♆, Dr. phil., ObLehr. u. a.o. UP. Gautzſch b. Leipzig, Kregelſtr. 12. (Rieſtädt $^{10}/_{5}$ 51.) **V:** D. Pendulationstheorie 07 u. a. Fachſchriften.

Simſon, Bernhard v., ♔, Dr. phil., o. UP. a. D., GHofR. Charlottenburg, Eislebenerſtr. 2. (Königsberg $^{19}/_{2}$ 40.) **V:** Jahrb. d. fränk. Reichs unter Ludwig d. Frommen 74/76 II; Beziehgn Napol. III. zu Preußen u. Deutſchl. 82; Entſtehg d. Pſeudo-Iſidor. Fälſchungen i. Le Mans 86; Ed. v. Simſon 00. **Neubearb u. Fortſetz:** S. Abel, Jahrb. des fränk. Reichs unter Karl d. Gr. 83/88 II. **H:** W. v. Gieſebrecht, Geſch. d. deutſch. Kaiſerzeit, Bd. VI 95; Annales Mettenses priores 05.

Simſon, Paul, ♔, Dr. phil., Prof. Danzig, Laſtadie 36a. (Elbing $^{5}/_{2}$ 69.) **V:** Danzig im 13jähr. Kriege 1454—1466 91; Weſtpreußens u. Danzigs Kampf gegen d. poln. Unionsbeſtrebgn in d. letzt. Jahren d. Königs Sigismund Auguſt (1568—72) 97; Der Artushof in Danzig u. ſ. Brüderſchaft., d. Banken 00; Führer durch den Danziger Artushof 02; Geſch. der Stadt Danzig 03; Geſch. der Danziger Willkür 04; Geſch. d. Schule zu St. Petri u. Pauli in Danzig I 04, II 05.

Sincerus, P., ſ. Piper, Otto.

Singer, Emil, ♆, ♁, Dr. med., Prakt. Arzt. Wien XVIII, Vincenzg. 28. (Koſetie $^{27}/_{11}$ 70.) **Ue:** Paul Verlaine, Ged. 02; Camille Lemonnier: Die Hyſteriſche 05; Geläuterte Liebe 07.

Singer, Fritz (Pſ. S. Fritz), BB., CC. ♁, ♆, ✓. Wien I, Am Hof 11. (ebda ^{14} 41.) **V:** Herren d. Schöpfg; Zauberformel; Wie du willſt; Lieber Menſch, Lſp. Lied. e. Träumers, G.; A. ungleich. Tage G. 87; Briefe ein. Junggeſellen 88, 2. A

04; Idealisiert, Lsp. 91; Toren u. Törinnen 91; Zu Tal, G. 93; Voran d. Liebe 05; Ein Jahr, Duette a. d. Eheleb. 99, 3. A. 03; D. gold. Freiheit, Lsp. (m. C. Karlweis) 00; Auch für Mädch.? 01; Die liebe Eitelkeit, Lsp. (m. M. Brociner) 01; Hausfreund a. D., Hum. 06; E. politisch Lied, Lsp. (mit M. Brociner) 07.

Singer, Hans Wolfg. (Pf. L. Tyson), Kunstw, Dr. phil., Prof., Dir.-Assist. a. kgl. Kupferstichkabinett. Dresden-A., Marschnerstr. 7. (New York $^{16}/_{9}$ 67.) **B:** Bürgerl. Trauersp. in England (b. 1800) 01; Gesch. d. Kupferstichs 94; Lex. der Künstler, n. Ausg. 95/01 V, Nachtr. 05; Kriss. Verzeichn. d. Kupferstichkab. v. Lanna 95 II; Radierer unsr. Zeit 96; Etching. engraving etc. 97; F. C. Leblon 00; Dürer-Bibliogr. 03; D. Kupferstich 03; Whistler 03 (engl. 06); Dürer's Drawings 04; Rossetti 04 (engl. 06); The etchings of van Dijck 05; Menzel's Drawings 05; Rembrandt, des Meisters Radierungen 06; Woerner Cicerone: Dresden I 06 (engl. 07); Die Kleinmeister 07; Käthe Kollwitz 07: Anmutige Frauen 07.

Singer, Heinrich, Kfl, Dr. jur., o. UP. Prag III, Anjezd 602. (Brünn $^{27}/_{6}$ 55.) D. Behebg d. f. Ordenspers. bestehdn. Beschränkungen i. commere. mortis causa 97; Hist. Studien über die Erbfolge nach d. Weltgeistlichen in Österr.-Ung. 83; einige Bemerkgn zu Schultes Rufin-Ausgabe 92; Summa Decretorum des Magister Rufinus 02. ()

Singer, Isidor, Sozialw., Statist., Dr. phil., Prof., MitHrsg. v. „D. Zeit". Wien I, Opplingerstr. 38. (Budapest $^{16}/_{1}$ 57.)

Singer, Maximilian, ✍, ⌂, Dr. phil., o. GProf. Prag-Weinberge. (Opnitz $^{6}/_{2}$ 57.) **B:** José Galeano, Optte Der Friedensengel, Sch. 91; Der Sonnwirt, O. 92; Die Schuld der Väter, Sch. 96; Es war einmal . . ., O. 99; Das Herzerhaus, O. 04 u. wiss. botan. Arb. ()

Singer, Samuel, ältere deutsche Spr. u. Lit., Dr. jur. et phil., o. UP. Bern, Hochfeldstr. 15. (Wien $^{12}/_{7}$ 60.) **B:** Apollonius von Tyrus 95; Bemerk. zu Wolfram v. Eschenbach 98; Die mhd. Schriftsprache 00; D. deutsche Kultur im Spiegel d. Bedeutungslehnworts 03; Schweizer Märch. I. II 06. **H:** Deutsche Volksb. (m. Bachmann) 89; Goethe, D. ungleichen Hausgenossen 92; Ulrichs von dem Türlin Willehalm 93; Heinrichs v. Neustadt Werke 06.

Singer, Wilhelm, CP., Chefred. des „W. Tagbl.". Wien I, Wallfischg. 15. (Wien $^{26}/_{11}$ 47.) ()

Singoldt, Th., s. Sickenberger, Therese.

Sintenis, Frau Elsbeth (Pf. E. Fahrow, Nov., ♀, Humor, ♪, Libretto. Berlin. (Rawitsch $^{20}/_{10}$ 60.) **B:** Heidekraut, G. 93, 2. A. 96; Leuchtkug., Hum. 95; E. verschmähtes Erbe, R. 96; D. tolle Gräfin, R. 96; Maria Stuart, R. 97; Das gold. Herz, R. 97; Im Sturm, R. 99; Jungfrau v. Orl., R. 01; D. Vergelterin, R. 02; Umwege d. Glücks, R. 02; Schwarz-Rot-Gold, R. 03; Die freie Frau, R. 04.

Sintenis, Franz, Entomologie, Lit.w, StaatsR. Jurjew (Dorpat), Breitstr. 19. (Alten b. Dessau $^{27}/_{8}$ 35.) **B:** Üb. Immermanns Münchhausen 75; Über G. Freytag, 2. A. 81; Lit. Ansichten 94; Märchenkranz, dr. Sc. 95; Über Frauenlit. 96; Lepidoptera Baltica 02; Goethe u. Schiller in chronolog. Übersicht 05.

Sinzheimer, Ludwig, ⊠, Dr. oec. publ., UDoz. München, Jägerstr. 1 II. (Worms $^{20}/_{4}$ 68.) **B:** Über d. Grenzen d. Weiterbildung des fabrikmäßigen Großbetriebes in Deutschland 93; D. Londoner Grafschaftsrat I 00; Arbeiterwohnungsfrage 01.

Siola, A., s. Kohn, Alois.

Sirius, Peter, s. Kimmig, Otto.

Sittenberger, Hans, VB., ⌂, Dr. Wien XIII, Einwangg. 19. (Klagenfurt $^{22}/_{4}$ 63.) **B:** Die Wahrheit auf d. Bühne 93; Stud. z. Dramaturgie d. Gegenwart I. (Das dramatische Schaffen in Österreich) 98; Scholastica Bergamin, R. 99; Franz Grillparzer, biogr. Stud. 04. ()

Sittenfeld, Konr. (Pf. Konr. Alberti), Lit.w, ♪, Nov., ⌂, Kritik, Chefred. der „Berl. Morgenpost". Berlin W, Bernburgerstr. 21 I. (Breslau $^{9}/_{7}$ 62.) **B:** L'Arronge u. d. Deutsche Theat. 84; G. Freytag 82, 2. A. 86; B. v. Arnim 85; L. Börne 86; Riesen und Zwerge, R. 87, 2. A. 89; Ohne Schminke 87; Plebs, R. 87; Brot, Dr. 88, neubearb. u. d. T.: Thomas Münzer 02; Wer ist der Stärkere? R. 88; Was erwartet die deutsche Kunst v. Wilh. II.?; Mod. Realismus i. d. Lit. u. d. Grenzen s. Berechtigg 89; Alte u. Junge, R. 89; Im Suff, Parodie 89; Schule d. Redners 90; Federspiel, R. 90; D. Recht auf Liebe, R. 90, 3. A. 91; Natur u. Kunst 91; Bei Freund u. Feind 91; E. Vorurteil, Dr. 91; Schröter u. Co., R. 92; Mode, R. 93; Grobe Keile auf grobe Klötze, Epigr. 93; Bluff, Lsp. 93; Maschinen, R. 94; Die Französin, Lsp. 94; Fahrende Frau, R. 95, 3. A. 03; Rose von Hildesheim, hist. R. 95; D. gold. Käfig, Sch. 95; D. schöne Theotaki, R. 98; D. eigne Herd, Dr. 05; Der Weg der Menschheit 06. ()

Sittenfeld, Ludw., ⌂, ♪. Breslau, Kais. Wilhelmstr. 56. (Liegnitz $^{15}/_{12}$ 52.) **B:** Donnerstag, Lsp. 78; Lokalpatrioten, P. 79; Stat, Lsp. 80; Virtuosen, Lsp. 83; Johanne, Lsp. 00; Schles. Quellbürndl 01 u. 06; Ein valen Gleese, Sch. 02; 's Julerle vum Priezelte, P. 02; Neie Katuffeln, P. 02; Um Luft u. Licht 04.

Sitzler, Jak., klass. Ψ, Dr. phil., Dir. d. Großherz. Friedrichsgymn. Freiburg i. B. (Eppingen $23|_2$ 51.) V: Ausg. v. Theognis 80, v. Herodot VII, 85, 3. A. 03; dto. VIII 87, 2. A. 98; dto. IX 87 u. VI 94; Thukydides VI 88, 2. A. 98; VII 89, 2. A. 01, I 91, 2. A. 06, II 92; Ausw. a. Herodot 95; E. Buchholz, Ausw. a. d. griech. Lyrikern, 4. A. 98; Griech. Lit.-Gesch. 90; Ein ästhet. Komment. zu Homers Odyssee 02, 2. A. 06.

Skalong, Hans v., s. Monsterberg-Münckenau, Elimar v.

Skalský, Gustav Adolf, Kirchenrecht u. prakt. ✝, D., o. Prof. an der evangel.-theol. Fak. Wien XVIII, Schumannstr. 17. ($3|_3$ 57.) V: Z. Gesch. d. ev. Kirchenverfassg in Österr. bis z. Toleranzpatent 98; Konfirmandenbuch, 2. A. 00; Erläuterungen zu den § 303 u. 122 d. öst. Strafgesetzes 05; Zur Reform des öst. Eherechtes (tchech. u. deutsch) 06; Schriftliche Denkm. der evang. Vergangenheit Böhmens: I Die Instruktion für die Brüderrichter 06, II Zwei Visitationsordnungen der Brüderunität, Die Kirchenordnung von 1609 07.

Sklarek, Wilh., Dr. med., Prof., Hrsg. d. „Naturwiss. Rundschau". Berlin W, Landgrafenstr. 7. (Raszkow $22|_9$ 36.) V: Gesundheitslehre 68; Naturforscher 68/85.

Skorra, Frau Thekla, DSch., ♆, Skizze, ✎. Berlin W, Gossowstr. 1. (ebda $19|_8$ 68.) V: Wovon mein Herz sich frei gesungen, G. 04: Briefe einer Mutter, Broschüre 05.

Skowronnek, Fritz (Pf. Fritz Bernhard, Hans Windeck), VBJ., BP., Publizist., ✎, ☉, Dr. phil. Berlin-Schöneberg, Eisenacherstr. 64. (Schuiken bei Goldap $20|_8$ 58.) V: Zwei Mütter, Dr. 96; Masurenblut, R. 99, u. F. 04; Erbsohn, R. 00; D. Muckerpfaff, Dr. 00; Parlam. Charakterköpfe 00; Meine Tochter, Sch. 00; D. Jagd, Lehrb. 01; Wie die Heimat stirbt, R. 02; D. Fischwaid, Lehrb. d. Fischerei u. Angelei 03; Die dumme Margell, Nn. 04; Lustiges Waidwerk, Hum. 06; Der Kampf um die Scholle, R. 06; Heimatlos, Nn. 06; Schießsport, Lehrb. 06; Mein Freund Boruch, R. 07; Garbata, R. 07.

Skowronnek, Rich., BP. Charlottenburg, Wilmersdorferstr. 80. (Schuiken, Kr. Goldap $12|_3$ 62.) V: Masurische Dorfgeschichten 88, 2. A. 97; Im Forsthaus, Sch.; Palastrevolution, Lsp.; Der Erste s. Stammes, Lsp.; Verspielt, Dr.; Halali, Lsp.; D. stille Wache, Schw.; Mein Vetter Josua, R. 95, 4. A. 97; D. kranke Zeit, Lsp.; Weidwund, Sch.; Jugendhof, Lsp.; D. gold. Brücke, Sch.; D. schwarze Schäflein, Sch. 01; D. Frau Leutnant, R. 01; Ihr Junge, R. 02; Haus der Sieger, R. 03; D. Bruchhof, R. aus Masuren, 2. A. 03; D. rote Haus, DorfR. 03 II; Wateikant, Sch. 04: Sommerliebe, N. 04; Die argentinische Ernte, Lsp. 04; Die beiden Wildtauben, R. 04; Der rote Kersten, R. 05; Das graue Haus, Kom. 05; Husarenfieber, Lsp. (mit G. Kadelburg) 06; Armer Henner . . ., R. 07; Kesseltreiben, Kom. 07.

Skraup, Karl, ☉, ✎, Nov., Kritik, Prof., Dir. d. Stadttheat. Erfurt, Elisabethstr. 4. (Prag $7|_{11}$ 51.) V: Drei Systeme, Lsp. 76; Schein trügt, Sch. 81; Katastr., Sch. 83/84; Deutsche Bühne u. ihre Beziehg zu Kunst u. Moral 84; Unt. uns, Lsp. 85; Familie Hartung, Sch. 86: Rhetor. u. dram. Ausbildg 88; Methodik d. Stimm- u. Sprachbildg 89; Streik, Sch. 90; Legitimiert, Sch. 91; Katechism. d. Mimik u. Gebärdenspr. 92, 2. A. 07; D. Kunst d. Rede u. d. Vortrages 93; Rübezahl, Märchensp. 93; Frepon & Co., Sch. 00; Auf Selijewo, Sch. 04.

Skraup, Zdenko Hans, ☽, Dr. phil., o. UP., HofR. Wien IX, Wasag. 9. (Prag $3|_3$ 50.)

Skutsch, Felix, Geburtsh., Gynäkol., Dr. med., Prof., UDoz. Leipzig, Gottschedstr. 22. (Königshütte i. ObSchles. $14|_1$ 61.) V: Lacerationen des Cervix uteri 84; Beckenmessg an d. lebenden Frau 87; Palpation der Bauch- u. Beckenorgane 92; Hydrotherapie in d. Gynäkologie u. Geburtsh. 00; Geburtshilfl. Operationslehre 01: Diagnostik der Schwangerschaft 04; Entstehung der Haematocele 05.

Skutsch, Franz, Dr. phil., klass. Ψ, o. UP., MitHrsg. v. „Glotta", Zeitschr. für griech. u. lat. Sprache. Breslau, Scharnhorststr. 9. (Neisse $6|_1$ 65.) V: Plautinisches u. Romanisches 92; Ausg. d. Astrologen Firmicus (mit Kroll) 97; Aus Vergils Frühzeit 01; Gallus u. Vergil 06.

Slawik, Ottokar, Musikkritik, Inh. e. Musikinstituts. Teschen i. Östr.-Schles., Stephanienstr. 19. (ebda $2|_7$ 71.)

Sleumer, Albert, Hugoforschung, Kritik, Biogr., Moral ✝, Dr. theol. et phil. Osnabrück, Klusstr. 6. (ebda $3|_8$ 76.) V: Die Dramen Victor Hugos m. bes. Berücksicht. ihrer Frauencharaktere 01; D. moderne Spiritismus 06; Index Romanus, Verz. sämtl. deutsch. Bücher usw. 06, 3. A. 07; D. Mitwirkung zur Sünde des Nächsten 07; D. Geistertult in alter und neuer Zeit 07. H: D. Denkwürdigkeiten des Kardinals Herkules Consalvi 01.

Slop-Cadenberg, Karl Edler v., Baron d'Aguano (Pf. Carlo de Montecadine), (k.), PA., Politik, ✎, Ue: IFDeutsch, Prof. Neapel, via Roma 230. (Trient $6|_4$ 55.) ()

Slottko, Adalb., ☉, Verl.-Buchhändler. Berlin N, Linienstr. 106. (Königsberg $12|_4$ 39.) V: Mutterherz 77; Unsere

Heiratskandidaten, Dr. 77; Licht und Schatten, Dr. 79; Leid u. Freud 78; Von Ohr zu Ohr, Dr. 79; Unt. fremder Flagge 81; Ehestandsfest. 82; Drei Freunde, Sch. 89; Helene, Sch. 89; Adonis, Lsp. 89.

Slovak, s. Sanftleben, Alfred.

Smend, Jul., pratt. †, D., o. UP. Straßburg i. Els., Ruprechtsauer Allee 11. (Lengerich i. W. $^{10}/_{5}$ 57.) V: Deutsch. Liederbuch 92, 8. A. 04; Feierstunden 92, 2. A. 95, n. F. 01; D. ev. deutsch. Messen bis zu Luthers Deutsch. Messe 96; Kelchverfagg u. Kelchspendg i. d. abdld. Kirche 98; Zur Frage der Kultusrede 02; Der evangel. Gottesdienst (Liturgik) 04; Kirchenbuch f. evg. Gemeinden, I. Gottesdienste 06.

Smidt, Herm., Kult.☆, Dr. med. Konsanz, Bellevue. (Bremen $^{3}/_{8}$ 54.) V: Ein Jahrh. röm. Lebens 04.

Smolian, Arthur, Musikkritik. Leipzig, Königsstr. 6. (Riga $^{3}/_{12}$ 56.) V: Tannhäuser-Analyse 91; R. Wagners „Ring des Nibelungen", ein Vademecum 01; Vom Schwinden der Gesangeskunst 03; Die Opern- und Musikführer zu Werken von Berlioz, Wagner, d'Albert, Rich. Strauß u. m. a. *

Smolle, Leo, ☆, Dr. phil., GP., Schulrat, Wien II, Castellezg. 13. (Cilli $^{15}/_{10}$.) V: Sealsfield 75; Lenau 77; Joseph II. 80; Markgrafsch. Mähren 81; Habsburger 82; Erste deutsche Kaiserkrönung; Karl V. u. Heinrich VIII.; Erkenntnistheorie Kants; Einführg in d. Studium d. Psychologie; Charakterbild. a. d. vaterländ. Gesch. 88; Buch v. unserm Kaiser 89; Auf Adlern d. Ehre 90; Radetzky 91; Lehrb. d. Gesch. d. Altert. f. d. unt. Kl. d. Gymn. 92; Lehrb. d. Gesch. d. MA. 94; Lehrb. d. Gesch. d. Neuzeit 95; Erzherz. Albrecht 95; Auf Jahrzehnte a. Habsburgs Throne 96; Grundzüge z. Deutsch. Literaturgesch. 97; Kaiserin Elisabeth v. Österr. 03; Kreuz und Halbmond, hist. Erz. 04; F. Schiller, sein Leben u. Wirken 05; Gesühnt, Erz. a. d. Zeit W. A. Mozarts 05; Prinz Eugen von Savoyen, der Begründer der Großmachtstellung Österr.-Ungarns 06; Napoleon I. 06; Der letzte Graf v. Cilli, Erz. 06; Der treue Spielmann, Erz. aus der Zeit Leopolds d. Glorreichen 07.

Smolensky, Frl. Alice (Pf. Also), Novell., F. Berlin SW 13, Hollmannstr. 18. (a $^{12}/_{10}$ 83.) ( )

Smolczewer, Ludwig, PA., BP., ✉, Red. am „Berliner Tageblatt". Berlin W 5, Meinekestr. 6. (Würzburg $^{11}/_{4}$ 70.)

Smolczewski, Mart., BBF., Journalist, Verl. u. Red. d. „Straßenbahn", Mitinhaber des Verl. Korrespondenz-Bureau. Berlin SW, Königgrätzerstr. 65, Hochp.

Smoden, Frl. Eugenie v., Belletristik, Frauenfr., Antialkoholbewegg. Cannstatt, Karlstr. 29. (Eßlingen a. N. $^{21}/_{10}$ 58.) V: Aus mein. Mappe 93; Unbekannt 03; Haidekraut, G. 05. ( )

Smoden, Herm. Frhr. v., †, D., Prediger, a.o. UP. Berlin SW, Friedrichsstr. 213. (Cincinnati $^{16}/_{8}$ 52.) V: Brief d. Ap. Paulus an die Philipper 89, 2. A. 06; Und was tut die evangel. Kirche? 90, 3. A. 91; Handkommentar z. N. T. III. 90/91, III a 2. A. 92/93, III b 3. A. 99; Und Friede a. Erden 92, 2. A. 93; Reformation u. soziale Frage 92; Reisebriefe aus Palästina 98, 2. A. 01; Palästina u. seine Gesch. 99, 2. A. 04; D. Schriften d. N. T. in ihrer ältesten erreichb. Textgestalt hergest. a. Grund ihr. Textgesch., 1. Hlbbd. 02, 2. Hlbbd. 06; D. wicht. Frag. i. Leb. Jesu 04; Urchristl. Lit.-Gesch. 04.

Sodenstern, Frau Eveline v. (Pf. E. v. Stern), DSch., VB., ♆, ♡, Ballett. Homburg v. d. H., Luisenstr. 121. (H.-Cassel.) V: Paul u. Virginie, Ballet 91; Bettina, Singsp. 92; Manuela, Operntextbuch 94; Hero u. Leander, dram. Ballet 96; Die schöne Müllerin, Ball. 99.

Sodoffsky, Gustav, Finanzwissensch. u. ✉, Dr. d. Staatswissensch. St. Petersburg, Moika 11, Q 11. (Riga $^{9}/_{12}$ 60.) V: D. Immobiliensteuer in Riga u. d. Gebäudesteuer i. Österreich 88; Aus d. Gipsproduktion Livlands 91; D. Besteuerung d. Gebäude in Beziehung auf Riga 92; Bibliographie der Immobilien- u. Gebäudebesteuerung, sowie Beiträge zur Bibliographie verwandt. Fragen 01; Von Estlands Meeresgestaden 04; Von baltischen Küsten u. Inseln 06; Zur Frage d. Ertrags- od. Personalbesteuerung 06 u. a.

Soffé, Emil, PA., Lit.☆, Krit., Prof., Zensurbeirat, Red. d. Zeitschr. d. Mähr. Landesmuseums. Brünn, Eichhorng. 5. (ebda $^{4}/_{10}$ 51.) V: Samson, N. 81; Ist „Mucedorus" ein Schauspiel Shakespeares? 87; Die erlebten u. liter. Grundlagen von Goethes dram. Jugendwerken: I. Erwin u. Elmire 88, II. Clavigo 91; Rudolf v. Habsburg im Spiegel d. deutsch. Dichtg 93; L. Goldhann 96; D. Raigerner Liederb. 97; Bunte Blätter 99; Peter v. Chlumecky 03; D. Königslied 01; Friedrich Schiller 05; Aus meiner Studienmappe 06.

Söhle, Karl, ♡, ♆. Dresden, Helmholtzstr. 3 b. (Ulzen $^{1}/_{3}$ 61.) V: Musikantengesch., D. 97; Musikanten u. Sonderlinge, D. 00; Sebast. Bach in Arnstadt, D. 02; Schummerstunde, Bilder u. Gestalten a. d. Lüneburger Heide, D. 04; Mozart, Dr. 07.

Sohm, Rud., ☆, D., Dr. jur. et phil., o. UP., GehR. Leipzig, Plagwitzerstr. 51. (Rostock $^{29}/_{10}$ 41.) V: Lehre v. subpignus

64; Prozeß d. Lex Salica 67; Fränk. Reichs- u. Gerichtsverfassg 71; D. Verhältnis v. Staat u. Kirche 73; Recht d. Eheschließg 75; Trauung u. Verlobung 76; Institutionen des röm. Rechts 84, 12. A. 05; Kirchengesch. i. Grundr. 88, 15. A. 07; D. oblig. Zivilehe u. i. Aufhebg 80; Entstehung d. deutsch. Städtewes. 90; Kirchenrecht I 92; Gegenstand, ein Grundbegriff des BGB. 05.

Sohnrey, Heinr., Dorfgeschicht., Volkskde, Jgdschr., Prof., Geschäftsführ. d. Deutsch. Vereins f. ländl. Wohlfahrts- u. Heimatspflege, Hrsg. u. Red. v. „D. Land", „Bücherschatz d. Deutsch. Dorfboten", „Deutsch. Dorfztg" (auch unt. d. Tit. „Deutscher Dorfbote"), „Sohnreys Dorfkal." u. „Die Landjugend". Berlin-Steglitz, Albrechtstr. 90. (Jühnde $^{19}/_{6}$ 59.) **V:** Deutsch. Sagenschatz (m. Kassebeer) 85; Leute a. d. Lindenhütte 86 I, 20. A. 05, II 12. A. 05; Verschworen, verloren 88, 3. A. 06; Meineid im deutschen Volksbewußtsein; Wartburgbote 88; D. hint. d. Bergen 94, 5. A. 05; Zug vom Lande u. d. soz. Revolution 94; Die Wohlfahrtspflege auf d. Lande 95, 2. A. 02; Bauernland 96; D. Zukunft d. Landbevölkerung 96; D. Bruderhof 97, 5. A. 05; Eine Wanderfahrt durch d. deutsch. Ansiedelungsgebiete 97; Rosmarin u. Häckerling 99; Wegweis. f. ländl. Wohlfahrts- u. Heimatpflege 99; D. kleine Heinrich 01; D. Dorfmusikanten, Vst. 01; D. Gemeindeabend 02, fortges. u. d. Tit.: Handreichungen f. Volks- u. Familienabende; Im grünen Klee, im weißen Schnee 03, 3. A. 04; Das Glück auf dem Lande (m. Pf. Löber) 05; Aus der soz. Tätigkeit der preuß. Kreisverwaltgn 07; Robinson in der Lindenhütte 07.

Söhns, Franz, Germanistik, ♀, Dr. phil., ObLehr. Halle a. S., Laurentiusstr. 8. Aderstedt $^{8}/_{2}$ 54.) **V:** Das Handschriftenverhältnis in Rudolfs von Ems Barlaam u. Josaphat 78; D. Parias d. Sprache 88; Unsere Pflanzen, ihre Namenserklärg sowie ihre Stellung in d. Mythologie und im Volksaberglauben 97, 4. A. 07; Barbarossas Erwachen, patriot. Festsp. 97, 2. A. 02; Entgegengesetzte Pole, Lsp. 98; Die Gründung des Klosters Brunshausen 00; Die Gandersheimer Familiennamen 01; Bilder aus Alt-Gandersheim 02; Volksetymologische Plaudereien 02; Schwänke nach Hans Sachsschen Ideen 04; Ihr letzter Streich, Lsp. 06.

Söhnstorff, Alfred, s. Luzatto, Arthur.

Sokolowsky, Alexander, ♂, Anthropologie, Dr. phil. Hamburg, Abendrotsweg 65. (ebda $^{19}/_{9}$ 66.) **V:** Die Beziehgn zwisch. Lebensweise u. Zeichng bei Säugetieren 95; Über d. äußere Bedeckung bei Lacertilien 99; Menschenkunde 02.

Sokolowsky, Leo (Pf. N. Karawajew), Polit. u. Lit. üb. Rußland, **Ue:** R, Dr., Korresp. d. „Peterburgskija Wjedomosti". Wien I, Rudolfsplatz 4. (Berdiansk i. Rußl. $^{10}/_{12}$ 67.)

Sokolowsky, Rud., Lit.♛, Dr. phil., ObLehr. Siegen i. W., Koblenzerstr. 48. (Hamburg $^{2}/_{2}$ 68.) **V:** Aufleben des altd. Minnesangs in d. neueren deutsch. Lit. 91; Ged. 97; D. Georginen in m. Garten, R. 99; Der altdeutsche Minnesang im Zeitalter d. deutsch. Klassiker u. Romantiker 06.

Sokolowsky-Theumann, Frau Clara, **Ue:** FEIR. Wien I, Rudolfsplatz 4. (ebda $^{27}/_{4}$ 74.)

Söldner, Karl, Stenographie, Lehrer am Gymn. b. St. Anna, Red. d. „Monatsblätter des Gabelsberger Stenographen-Vereins". Augsburg. (Nördlingen $^{19}/_{10}$ 47.) · **V:** Vademekum für den stenographierenden Kaufmann 89, 7. A. 05; D. Bureauwesen, Verzeichnis der wichtigsten in d. Kanzleien d. Gerichte, Anwälte usw. vorkommenden Wörter u. Ausdrücke in stenogr. Schrift nach Gabelsberger 93, 5. A. 05; Sigel u. Abbreviaturen d. Gabelsbergerschen Stenographie 82, 29. A. 06; Militaria f. Gabelsb. Stenogr. 88, 6. A. 07; Lieder f. Stenogr. 97, 4. A. 07.

Solger, Bernh. Friedr., ☠, Morphologie d. tierischen u. menschlichen Organismus, Dr. med., a.o. UP. a. D. Neiße, Schles. (Untermerzbach $^{5}/_{12}$ 49.) **V:** Zelle u. Zellkern 92. **Ue:** Morgan, Entwicklung des Froscheies 04. ()

Solger, Heinr., deutsche Spr. u. Lit., ⊕, ♛, k. Reallehr. a. D. München, Steinstr. 59. (Walsdorf $^{22}/_{10}$ 44.) **V:** Im Tempel der Weltlit. 88; Japan. Briefe 92; Vom alten deutsch. Reich z. neuen 93; Über Verbesserung uns. Rasse 93; Schubart 94; D. Lehrer von Weinsdorf 95 u. a. **H:** Schubart, G. 00.

Solger, Frau Maria Christine (Pf. Cilli Crone), FDS., Erzählgn. Berlin N, Reinickendorferstr. 2 c. ()

Söllner, Frl. Ottilie (Pf. C. Vollbrecht), Nov., Roman, ♂. Teplitz-Schönau, Schlangenbadstr. 24. (Ronneburg $^{13}/_{2}$ 41.) **V:** Dissonanzen, N. 87; Kateg. Imperativ 89; Wolfseck 92; In Fesseln 94; E. Schatten 96; Schicksal, R. 98; Nach d. Sturme; D. Supplent, N. 01.

Solms-Rödelheim, Mathilde Gräfin zu, geb. Prinzessin zu Salm-Horstmar, ♀, Dorheim i. Gr. Hessen. (Coesfeld i. W. $^{21}/_{8}$ 27.) **V:** Glockenlaute, G. 92.

Solmsen, Felix, Sprachwiss., Dr. phil., o. UP. Bonn, Poppelsd. Allee 62. (Schneidemühl $^{11}/_{7}$ 65.) **V:** Studien z. lat. Lautgesch. 94; Untersuchungen z. griech. Laut- u. Verslehre 01; Inscriptiones graecae

electae 03, 2. A. 05; Beiträge zur griech. Wortforschg 08.

Socinitz, Ed. W. v., s. Wettengel, Eduard.

Soltau, Will., alte u. mitteldeutsche ♛, Dr. phil., Prof., GObLehr. Zabern i. E. (Hamburg 17/8 46.) V: Chronik d. Matthias v. Neuenburg 76: Entstehg u. Zusammensetzung d. altröm. Volksversammlungen 80; Ursprüngl. Bedeutg u. Kompetenz d. aediles plebis 82; Jakob v. Mainz 3; Gültigkeit d. Plebiszite 84; Prolegomena z. röm. Chronologie 86; Röm. Amtsjahre 88; Röm. Chronologie 89; Zur Genealogie d. Grafen v. Abenberg 92; Livius' Quellen i. 21. u. 22. B. 94 u. 96, in d. III. Dekade 94; Roms Kultur in Kulturgesch. klass. Altert. v. Holm, Deecke, Soltau 3; Livius' Geschichtswerk 97; Appians Bürgerkriege 99; Eine Lücke d. synopt. Forschg 99; Petrus in Rom u. d. päpstl. Primat 00; Uns. Evangelien, ihre Quellen u. ihr Quellenwert 01; Ursprüngl. Christentum 02; Geburtsgesch. Jesu Christi 02; Hat Jesus Wunder getan? 03; Evangel. Glaube oder Bekenntnisglaube? 03; Himmelfahrt u. Pfingsten 05; Quellen Plutarchs im Poplicola 05; Das Fortleben des Heidentums in der altchristlichen Kirche 06.

Sombart, Werner, ♓, Dr. phil., Prof. d. Handelshochsch. Berlin, MitHrsg. „Archivs f. Sozialwissensch. u. Sozialpolitik" u. der Wochenschrift „Morgen". Breslau XVI u. Charlottenburg, Suarezstr. 27. (Ermsleben 19/1 63.) Röm. Campagna 88; Handelspolitik d. f. Einigg d. Königr. 92; Fr. Engels Sozialismus u. soz. Bewegg 96, 6. A. Studien über d. gewerbl. Entwicklg Deutschlands (in russ. Spr.) I 00, II 02; Noch! Aus Theorie u. Gesch. d. Gewerkschaftl. Arbeiterbewegg 00; Technik u. Wirtschaft 01; D. mod. Kapitalismus 02 Wirtschaft u. Mode 02; D. deutsche Volkswirtsch. im 19. Jahrh. 03; Gewerbeleute 04 II; Die gewerbl. Arbeiterfrage Das Proletariat 06; Warum gibt es keinen Sozialismus? 06.

Somborn, Carl, Musikal. Komp., Prof., Lehrer d. Theorie u. Musik♛ am städt. Konservatorium f. Musik. Straßburg, Johannesstaden 12. (Barmen 16/11 V: Das venezianische Volkslied: die Lotta 01; Philenor, D. 03. ()

Sommer, Frl. Anna, jetzt: Funck, Frau a.

Sommer, Bruno (Pf. Baldnin Sänger), Politik, Kultur♛. Bant-Wilhelmshaven, Bremerstr. 57. (Dresden 3/2 57.) V: Die Bibel erklärt 92 u. 01; Jesus der Nazaräer 96; Bibl. Geschichten 02 u. a.

Sommer, Fedor, Roman, ♁, Vorst. d. Kgl. Präpar.-Anst. Striegau. (Hohenfriedeberg 21/9 64.) V: Auf der Wanderschaft, G. 90; Friede am Berge, E. 90; Gielana, Tr. 91; Pestalozzi in Stanz, Dr. 94, 8. A. 96; Im Nebel, Schw. 95; Schlesien, Landeskde 97, 3. A. 06; Der Kreis Münsterberg 98; In d. Waldmühle, R. 02, 4. A. 05; Ernst Reiland, R. 04, 3. A. 05; Am Abend, R. 06, 2. A. 07; Hans Ulrich u. Der Narr zum Briege, Nn. 08; Hussitenjahre, Erz. 08.

Sommer, Ferd., Sprachw., Dr. phil., o. UP. Basel. (4/5 75.) V: Handbuch d. lat. Laut- u. Formenlehre 02; Griech. Lautstudien 05 u. a.

Sommer, Hans (eigentlich Zincke, gen. Sommer), ♐, Kompositionen, Dr. phil., UP. a. D. Braunschweig, Am Ganßberge 3. (ebda 20/7 37.) V: Dioptrik der Linsensysteme 70.

Sommer, Julius, ♐, ThSchP. Danzig-Langfuhr, Johannistal 2. (Reutlingen 9/7 71.) ()

Sommer, Martha, s. Hartmann, Martha.

Sommer, Rob., Psychiatrie, Dr. med. et phil., o. ö. UP. Gießen, Psychiatr. Klinik. (Grottkau 19/12 64.) V: Lockes Verhältnis zu Descartes 88; Entstehg d. mech. Schule in d. Heilkunde am Ausgang d. 17. Jahrh. 89; Grundzüge e. Gesch. d. deutsch. Psychol. u. Ästhetik von Wolff-Baumgarten bis Kant-Schiller 92; Psychiatr. Diagnostik 94, 2. A. 01; Lehrb. d. psycho-patholog. Untersuchungsmethoden 99; Zur Verbesserg d. Gießener Eisenbahnverhältnisse 99; Das Problem d. Geheus auf d. Wasser 01; Beiträge z. psychiatr. Klinik 02; Kriminalpsychologie u. strafrechtl. Psychopathologie auf naturwissenschaftl. Grundlage 04; Die Ausstellung von experimentalpsycholog. Apparaten u. Methoden bei dem Kongreß in Gießen 01; Klinik für psych. u. nervöse Krankheiten 06; Familienforschung u. Vererbungslehre 07.

? **Sommerfeld**, Frau Annie, ♂, ♁, Kunstkritik, Vertreterin Berl. Tageszeitgn u. Zeitschriften. Paris, 3 rue Dante. (Berlin.) V: Scheidungsgrund 98; Im sechsten Stock 99.

Sommerfeld, Arnold, math. ∩ u. Mech., Dr. phil., o. ThSchP. München. (Königsberg i. Pr. 5/12 68.) V: Theorie des Kreisels (mit F. Klein) 97/03. **Red:** Encyklopädie d. mathem. Wissenschaften, Bd. V Physik 02 ff. ()

Sommerfeld, Frau Marie, geb. von Scheve (Pf. Marie v. Scheve), ♂, Nov., popul. Aufsätze, **Ue:** IEF. Frankfurt a. O., Bahnhofstr. 25. V: Klapperstorchgespräche 97; O diese Leutnants, R. 03.

Sommerfeldt, Ernst, ♁, Dr. phil., a.o. UP. Tübingen, Nauklerstr. (Königsberg i. Pr. 11/7 77.) V: Geometr.

Kristallographie 06; Physikal. Kristallographie vom Standpunkt d. Strukturtheorie 07.

Sommerlad, Fritz, ⊙, Dr. phil., Prof., Oberlehrer. Gießen, Ostanlage 38. (Offenbach a. M. $16/2$ 66.) **V:** Streik 02. *

Sommerlad, Theo, Wirtschafts☆, Dr. phil., UDoz. Halle a. S., Weidenplan 11. (Frankfurt a. M. $7/2$ 69.) **V:** Matthäus von Krakau 91; Die Rheinzölle i. Mittelalter 94; Über Wesen u. Aufgaben der Wirtschaftsgesch. 94; Üb. das Studium der Wirtschaftsgesch. 98; Die soziale Wirksamkeit d. Hohenzollern 99; D. wirtschaftl. Tätigkeit d. Kirche in Deutschld. I 00, II 05; Z. Würdigung neuest. rechtsgeschichtl. Kritik 00; Das Wirtschaftsprogramm der Kirche d. MA. 03; Die Lebensbeschreibg Severins als kulturgeschichtl. Quelle 03; Deutschtum u. Weltpolitik 07.

Sommerstorff, Otto, ⊙, Kgl. Schausp. Berlin W 8, Charlottenstr. 27. (Kriegslach) $29/5$ 59.) **V:** Wo ich war u. was ich sah 96; Scherzgedichte 99, 4. A. 05.

Sommert, Hans (Pf. Ernst Freimut), ✎, ♆, Prof. a. d. k. k. Lehrerbildungsanst. Wien III/2, Gensaug. 43. (Miltigau $20/10$ 47.) **V:** Grundzüge d. deutsch. Poetik 80, 9. A. 06; Methodik d. deutsch. Sprachunterr. 82, 6. A. 07; Fruchtkeime, G. 89; Deutsch. Lesebuch f. österr. Lehrerbildgs-Anst. (m. Lehmann u. Branky) 91/93 III, 7. A. 06/08; Zeitfrag., G. (Pf. Thermosau) 96; Spitzwegerich, G. 02; D. Tillenberg, e. Sagenschatz a. d. Egerlande 04.

Sonderburg, Hans, Musikkritik. Kiel, Brunswikerstr. 53. (Schleswig $18/8$ 71.) *

Soendermann, Willi, ⊙, Dir. d. vereinigt. Stadttheater Kaiserslautern-Zweibrücken. Kaiserslautern, Eisenbahnstr. 69. (Neusalz a. O. $21/7$ 70.) **V:** Durch Kampf zum Sieg, Festsp. 01; Ahasver, d. ewige Jude, Tr. 02; Große Welt, Sch. 04; Hinter d. Coulissen, Lsp. 05.

Soengen, Ludw., (k.), SJ. Valkenburg i. Holland. (Mainz $23/6$ 54.) **V:** Heilsquellen, Belehrungen u. Gebete f. d. Empfang d. hl. Sakramente 98; D. kathol. Kirchenjahr, Meß- u. Vesperbuch 98, 2. A. 07; Maria, Maienkönigin 98, 2. A. 03; Der heilige Geist, Lehre und Tröster der Seelen 00, 2. A. 03; Christl. Krankenhilfe, Handbüchlein für die leibl. u. geistl. Pflege der Kranken 04; Maria Immaculata 04, 3. u. 4. A. 07.

Sonne, Frau, s. Sonnemann, Mathilde.

Sonne, Eduard, Ingenieurw., GBauR., Prof. i. P. Darmstadt, Martinstr. 13. (Ilfeld $13/9$ 28.) **V:** Bilder vom Rhein 98; Elemente d. Wasserbaus 04; sowie Teile d. Handbuchs der Ingenieurwissensch., 4. A. 06. *

Sonne, Hermann, VJ & S., ✓, Musikaufsätze u. -Kritik, Großh. Rat, Red. des „Korrespondenzbl. des Ev. Kirchengesangvereins für Deutschland". Darmstadt, Grüner Weg 99. (Hannover $3/3$ 65.) **V:** Handbuch f. d. Ev. Kirche des Großhzgt. Hessen, 5. A. 05. *

Sonne, Wilhelm, techn. ⚗, Dr. phil., Prof., Priv.-Doz., Vorst. d. Großh. chem. Prüfgs-Station f. d. Gewerbe. Darmstadt, Beckstr. 70. (Emden $11/4$ 57.) **V:** Hygiene der keram. Industrie in Weyls Handb. d. Hygiene 96; Erinnerungen an Joh. Wislicenus 07.

Sonneck, Heinrich, ✓, Dr. phil., Dir. d. deutsch. Lehrerinnenbildgsanst. Brünn. (Iglau 42.) **V:** (mit Fr. Czulik) Method. Handbuch d. Heimatkunde v. Brünn 90. ()

Sonnekalb, Paul, ⊙, Dramaturgie. Erfurt, Löberring 11/12. (ebda $28/3$ 72.) **V:** Ahasver, Monodr. 95; D. Memoiren d. Französin, Lsp. (m. E. Wachsmuth) 95; Wie spielt man Theater? 01; Der geschwätzige Barbier, Lsp. 03. **H:** Smidt, Devrient-Nov. 98; Bechstein, D. tolle Jahr v. Erfurt 99; Dingelstedt, szen. Einrichtung v. Schillers „Glocke" 01; Hans Sachs-Spiele 05 u. zahlr. Bearbeitungen von Bühnenwerken. **Ue u. Bearb:** „Advokat Patelin" u. „Arzt wider Willen" 04.

Sonnemann, Kurt, ♆, Skizze, ✓, Krit., Verantw. Red. des „Städt. Theater- und Konzert-Anzeiger". Mannheim. (München $27/9$ 81.)

Sonnemann, Leopold, ✉, Hrsg. der „Frankf. Zeitg". Frankfurt a. M., Große Eschenheimer Str. 37. (Hoechberg $29/10$ 31.) **V:** Broschür. üb. Bankwes., Altersversorgg, Wohnungsfrage, Arbeitslosenvers. usw.

Sonnemann, Frau Mathilde, geb. Henle (Pf. M. Heule, Frau Sonne), Humor., Kritik, Autholog. München, Thierschstr. 37 I. (Eßlingen.) **V:** A seins Benehma; Humoristisches Künstlerdeklamatorium; Niederhuber u. a. *

Sonnenburg, Eduard, ⚷, Dr. med., a. o. UP., GMedR., Dir. am städt. Krankenhause Moabit. Berlin W, Hitzigstr. 3, Ecke Rauchstr. (Bremen $3/11$ 48.) **V:** Verbrennungen u. -Erfrierungen 81; Halswirbelbrüche 92; Chirurg. Behandlg d. Lungenkrankh. 94, 3. A. 02; Pathologie und Therapie d. Perityphlitis 94, 5. A. 05; Krankh. d. Blase u. Prostata, 2. A. 02; Verband- u. Operationslehre 03 II. ()

Sonnenburg, Ferd., Roman, ☆, Lit.☆. Braunschweig, Gerstäckerstraße 13. (Holzminden $6/4$ 39.) **V:** Heroen der deutschen Literatur 72 III; Bannerherr von Danzig, R. 77, 3. A. 04; Goldschmied von Elbing 78, 2. A. 93; Am Waldstrom, R. 85 III, 2. A. 05; Auf d. Grenzwacht, R. 86 III; In d. Flut, R. 87; Eller-

moor, R. 88 III; Graf Heinr. v. Schwerin 89; Merret v. der Düne 89; Unter dem Schwerte d. Weißmäntel 90; Für Kaiser u. Reich 92 II; D. Türkenmal 92; D. schwarze Herzog 93; Fürst Bismarck 94; Eberstein 95; D. Hirtenknabe v. Speffart 95; D. Söhne d. roten Erde 96; Herz. Anton Ulrich v. Braunschweig als Dichter 96; Sängerruhm 99; Pfade der Liebe, R. 99.

Sonnenfeld, Frl. Amanda (Pf. Amanda Sonnenfels), ASV., Märchen u. Romane. Berlin W, Lindauerstr. 2 I. (Cosel i. Ob.-Schl. $^{4}/_{7}$ 68.) V: Juditta; ep. Dichtg 96; Märch. f. kl. u. große Leute 99, 4. A. 06; Ein Thronerbe, R. 00, 2. A. 05; Die Andere, R. 02; E. Beitr. z. Psychol. d. Kindes 04; Ein Besuch Barbarossas im Rübezahls Reich, Einakter 06; Des Kaisers Bild, Einakter 06; Dichterinnen und Freundinnen unserer gr. Dichter 07.

Sonntag, Arnulf, Lit. ♔, Kritik, ♆, ⌂, Dr. phil. München, Pettenkoferstr. 1. (Karlsruhe $^{24}/_{8}$ 79.) V: Hermann von Bilm 04; Angelika v. Hörmann 06; Gedichte 06; Virgines, Dr. 06.

Sonntag, Heinr., s. Kiesler, Bernh.

Sophar, M. W., ✎, Krit., Roman, Nov. E: EF. Charlottenburg, Niebuhrstr. 78. (Celle $^{6}/_{11}$ 52.) V: Über das Grab hinaus 99; In zweiter Ehe; Liebe. E: Neunzehntausend Pfund Sterling. ()

Sophus, Ludwig, s. Dahn, Felix.

Sorauer, Paul (Pf. Paulus Asper), ✎, Dr. phil., Prof., UDoz., Hrsg. d. „Zeitschr. f. Pflanzenkrankh.". Berlin-Schöneberg, Martin Lutherstr. 50. (Breslau $^{9}/_{6}$ 39.) V: Beiträge z. Keimungsgesch. d. Kartoffelknolle 68; Handbuch d. Pflanzenkrankh. 74, 3. A. 05; Obstbaumkr. 79; Studien üb. Verdunstung 83; Atlas d. Pflanzenkr. 87/93; Schäden d. einheimisch. Kulturpflanzen 88; Populäre Pflanzenphysiol. 91; Pflanzenschutz (m. Frank) 92, 4. A. (m. Rörig) 07; Schutz der Obstbäume g. Krankheiten 00; D. Frostschäden an Wintersaaten d. J. 1901 01.

Soré, F., s. Rose, Fritz.

Sorensen, Asmus, osteurop. Sprachen, Lit. u. ♔, Dr. phil., a.o. UP. (Leipzig) u. Gewerbe-Akad.-Prof. Chemnitz, Kaiserpl. 1 II. (Sophienthal $^{1}/_{1}$ 51.) V: Entstehung der kurzzeiligen serbokroat. Liederdichtg im Küstenlande 95; Polnische Grammatik 00 II. ()

Sörensen, P. Johannes Chr., (k.), ⌂, Exacten b. Baaksem i. Holl. Limburg. (Kopenhagen $^{16}/_{9}$ 62.) V: Malerei, Bildnerei und Schmückende Kunst 01.

Sorgel, Albert, neuere Lit. ♔, Kritik, Dr. phil. Fürth b. Chemnitz. (Chemnitz ^{3} 80.) V: Ahasverdichtgn s. Goethe 05. *

Sorgenfrei, Paul (Pf. Sfrei), ASV., Humoresken, ♆, Satiren, ✎, Kritik, wissenschaftl. Korrektor. Dresden, Gerokstr. 31 III. (Leipzig $^{6}/_{8}$ 70.)

Sorgenfrey, Theodor, ♔, Dr. phil., emer. GProf. Leipzig, Lindenstr. 16. (ebda $^{19}/_{8}$ 48.) V: De vestigiis iuris gentium Homerici 71; Zur Charakteristik des Otto v. Freising als Geschichtsschreiber 73; Das höhere Schulwesen der Stadt Neuhaldensleben 76; Zum Verhältnisse von Schule u. Haus 78; Chronik d. Stadt Neuhaldensleben 86, 2. A. 02; Aus Neuhaldenslebens Vergangenheit 00; Die Abiturienten d. Rektors J. H. Lipsius 04; Herm. Haessel, ein deutsch. Buchhändler 04.

Sosnosky, Theod. v., ⚔, Roman, Politik. Wien VIII, Lange Gasse 14. (Budapest $^{4}/_{1}$ 66.) V: Sprachsünden 90; Dichter-Steckenpferde 90; Sprachwart 94; Ridicula 94; Aus der Drei-Viertelwelt 95; Pierres de Strass 99; Shoking! 99; Schule und Leben (anon. v. e. Österr.) 00; Die deutsche Lyrik d. 19. Jahrh. 01; England's Danger 01; Der „Militarismus" in Österreich-Ungarn (anon. v. e. Österr.) 02; Militär u. Zivil (anon. v. e. Österr.) 04; D. sechste Gebot 05 u. a.

Soest, Wilh. v., s. Ungemach, Wilh.

Sothis, P., s. Kimmig, Otto.

Soyaux, Frau Frida verw., geb. Schanz, Nov., ♆, Jugdschr., Mitgl. der Daheim-Redaktion. Berlin W 62, Kleiststr. 30. (Dresden $^{16}/_{5}$ 59.) V: Filigran, Nov. in Versen, 2. A.; Vierblätter, 200 Spruchstrophen, 7. A.; Ahrenlese, 11. Spruchstrophen 94, 4. A. 96; Unter d. Eschenbaum, 11. D. 99; Herdfunken, 11. Spr. u. Singged. 00; Intermezzo, G. 02; Huberta Sollacher 03; Gesammelte Ged. 06.

Spach, Eduard, Ψ, Volksschriften, ev. Pfr. a. D., Ehrenpräs. des Konsistor. Jugweiler. Straßburg i. Els., Herrmannstr. (Weinburg i. Els. $^{7}/_{3}$ 36.) V: Heideröslein, G. 78; Lichtenberg, Kriegserinnergn 78, 5. A. 06; Bilder a. d. Leben 88, 89, 90, 99, 06, 06 VI; Es werde Licht! 90; Els. Pfarrhäuser: aus m. Vikarleben 91, 2. A. 91, 4. Folge 96; Aus m. Kinderleben 92; Bei m. Großeltern 93; Aus m. Schülerleben 94; Waldstrauß, G. 94; Aus m. Studentenleben 95; Wartburg u. Wittenberg 96; Liedergruß aus Lichtenberg, G. 99. ()

Spahn, Martin, ♔, Dr. phil, o. UP. Straßburg i. Els., Grandidierstr. 1. (Marienburg $^{7}/_{3}$ 75.) V: Verfassungs- u. Wirtschaftsgesch. des Herzogt. Pommern 96; Joch. Cochläus 98; Akten u. Urkunden zur Gesch. d. Kurfürsten Friedr. Wilhelm v. Brandenbg. XVI, 2. Teil 99; Philipp Veit 01; D. Gr. Kurfürst 01; Leo XIII. 04; Ernst Lieber als Parlamentarier 06; D. Deutsche Zentrum 07; D. Kampf um die Schule 07; Michelangelo u. d. Sixtin. Kapelle 07. H: Kultur u. Katholizismus.

Spahn, Peter, (k.), ⚖, Dr. jur. h. c., Oberlandesger.-Präs., M. d. R. u. Pr. AbgH. Kiel. (Winkel $^{22}/_{5}$ 46.) **V:** Zum Entwurf d. BGB., das Eherecht 90; Verwaltung des Vermögens der Kirche 91; Verwandtschaft u. Vormundsch. 00. **MitH:** Protokolle d. Kommission f. d. 2. Lesg d. Entwurfs d. BGB. 97/99.

Spaltholz, Werner, ⚕, Histologie, Dr. med. et LL. D., a.o. UP. u. 1. Prosektor. Leipzig, Plagwitzerstr. 9. (Dresden $^{27}/_{2}$ 61.) **V:** Die Verteilung d. Blutgefäße in d. Haut 93; Die Arterien d. menschl. Haut 95; Handatlas d. Anatomie d. Menschen 95—03 III (auch ital., russ. u. engl.), 5. A. 07 f.; Mikroskopie u. Mikrochemie 04.

Spandauer Hans Sachs, s. Goerlitzer, Heinrich.

Spandel, Erich, 𝒻, ▲, ♈, Red. d. „Gen.-Anzeiger". Nürnberg, Hauptmarkt 4. ()

Spandow, Philipp, Nov., ☉, 𝒻, Dir. des Theaters an der Spree. Berlin W 30, Speyererstr. 9. **V:** Von Ihr und mir, N., 1. u. 2. A. 96; Thraun Ich, R. 03; Die Weltausstellung in St. Louis 04.

Spanier, Meier, Germanistik, 𝒻, Dr. phil., Seminardirig. Münster i. W., Am Kanonengraben 4. (Wunstorf $^{1}/_{11}$ 64.) **V:** Über Murners Narrenbeschwörung u. Schelmenzunft 93; Künstlerischer Bilderschmuck f. Schulen 97, 3. A. 02; Vom alten u. mod. Sturm u. Drang 97; G. Falke als Lyriker 00, 5. A. 07; Hans Thoma u. seine Kunst fürs Volk 03; Zur Kunst 05. **H:** Murner, Narrenbeschwörg.

Spanier, Moritz, 🏛, Dr. phil. Magdeburg, Königstr. 65. (Wunstorf $^{2}/_{7}$ 53.) **V:** Begriff, Wesen u. Pflege d. Schönen im Lichte d. Erziehung 86; Quellenbuch für d. Unterr. in jüd. Gesch. u. Lit. 90; Exeget. Beiträge zu Hieronymus' Onomastikon 96; Nachträge u. Berichtign zu den exeg. Beiträgen zu Hier. Onomast. 97; Moses Mendelssohn als Pädagoge 98; Wegweiser für d. jüdischen Religionsunterricht (mit E. Flanter) I 98, II 99, III 02; Die jüd. Ethik u. Herbarts fünf eth. Ideen 10; Wegweiser f. Jugendschriften 05, 06, 07.

Spann, Frau Erika, geb. Reinsch (Pf. Erika Rheinsch), 🏛. Brünn. (Trennfeld i. Bayern $^{4}/_{10}$ 80.) **V:** Die Motive aus dem „Ring" Rich. Wagners in lyr. Nachdichtg (m. Othmar Rheinsch) 06; Tragödien u. Festgesänge der Blumen u. Bäume 07; Schöne Welt! Ged. 07; Andachten, Ged. 07.

Spann, Othmar, 🏛, ♆, Dr. d. Staatswiss., Priv.-Doz. a. d. Deutschen Techn. Hochschule. Brünn. (Wien $^{1}/_{10}$ 78.) **V:** Die Stiefvaterfamilie unehel. Ursprungs 04; Untersuchgn üb. d. unehel. Bevölkerung i. Frankft a. M. 05; Zur Logik der sozialwissenschaftl. Begriffsbildung 05; D. Bedeutung der Berufsvormundsch. f. d. Schutz d. unehelichen Kinder (mit Klumker) 05; D. Motive aus dem „Ring" Rich. Wagners in lyr. Nachdichtg (u. d. Pf. Othmar Rheinsch m. Erika Rheinsch) 06; Wirtschaft u. Gesellschaft 07.

Spannagel, Karl, preuß. ♛, Dr. phil., o. UP. Münster i. W. Hüfferstr. 12. (Barmen $^{27}/_{11}$ 62.) **V:** Minden-Ravensberg 1648—1719 94; Konrad v. Burgsdorff 03.

Spanner Hansen, Christian, Volksschriften, Mitgl. d. Hofburgth. Wien XVIII/1, Antonig. 16. (ebda $^{22}/_{7}$ 59.) **V:** Zu Ehren des Kaisers, Festsp. 89; Die Wellendorfer, Vst. 90; D. Kampf ums Recht, Vst. 96; Der Urlauber, Sgsp. 96; Übereilt, Sch. 96; Wann er's selber sagt, P. 96; Um a Busserl, Sgsp. 98; Im Banne der Hypnose, Dr. (m. Wilh. Walloth); Wer siegt, Sch. (m. Falk Schupp); Das kleine Glück, Sch. (mit Ferd. Scherber); Künstlerehe, Sch. (mit Wilh. Walloth); D' Feuaprob, P. (mit dems.); Hans Gysius, Sch. (mit Osc. Geller). *

Spanuth-Bodenstedt, Ludwig (Pf. Paul Herfeld), ♆, ☉, Kritik, Schauspieler am Hamburger Stadttheater. Hamburg-Eimsbüttel, Treskowstr. 48. (Kalk $^{7}/_{7}$ 80.) **V:** Unt. d. Esche, G. 97; George Morin, Biogr. 97; Vor Sonnenaufg., G. 98; Brautfahrt, lyr. Dr. 98; Dezemberstürme, Dr. 98; Cousin Fritz, Lsp. 99; Goethe-Festsp. 00; Heines letzter Traum, Festsp. 00; Frau Eva, Lsp. 01; Draußen i. Leben, Sch. 02; Doktor Mayer, P. 04; Der Löwe d. Tages, Schw. 04; Das träumende Land, Sch. 05; Yambus Brautschau, Schw. 07.

Spättgen, Doris Freiin v., s. Scheliha, Doris v.

Spatzier, Hans (Pf. H. Prochaska), ⁂, Musik, 𝒻, Dr. phil. et med., Doz. a. d. Humboldt-Akad. Berlin N, Elsasserstr. 97 I. (ebda $^{26}/_{12}$ 55.) ()

Specht, Franz, (k.), ♛, Domkapitular. München, Theatinerstr. 1. (ebda $^{19}/_{7}$ 47.) **V:** D. exeget. Standpunkt d. Theod. von Mopsueste u. des Theodoret v. Kyros 71; Kl. Kirchengesch. 75; Bibl. Gesch. u. Lehre in urkundl. Wort 79 II; Gesch. d. Unterrichtswes. in Deutschld. 85; Gastmähler u. Trinkgelage b. d. Deutschen 87; D. Frauenkirche in München 94; Beiträge z. Gesch., Topographie u. Statist. d. Erzbist. München u. Freising 01, 03, 05, 07. ()

Specht, Friedr., BP., 𝒻, 🏛, Dr. phil. Charlottenburg, Engl. Str. 28. (Salzwedel $^{28}/_{2}$ 64.) **V:** D. Reichstagswahlen v. 1867/97 98, 2. A. 03; D. ältesten Umsturzparteien 94; Statist. Jahrb. üb. d. Verbreitg des Einig.-Systems Stolze-Schrey 97/98, 98/99, 99/00, 00/01, 01/02,

)2/03, 03/01, 01/05; D. Reichstagswahl. v. 1898—1903 03; Der zweite Stenographen-ag der Einigungsschule Stolze-Schrey 03; Die Schrift u. ihre Entwickelung z. moder-ien Stenographie 05; Die Stenographie Methode Rustin) 05/06; Abcbuch f. Ste-ographen u. Maschinenschreiber 06.

Specht, Karl August, ⁂, ⌂, Dr. phil., ded. d. „Menschentum" u. Hrsg. d. „Fr.-Glocken", des „Freirelig. Kal." u. „Frei-enker-Almanach". Gotha, Hansenstr. 5. Schweina 2/7 45.) **B:** Der Verfluchte, Tr., . A. 88; Afrikan. Sitten u. Gebräuche 90; Popul. Entwickelungsgesch. der Welt, 4. . 94; Theologie u. Wissenschaft, 4. A. 94; Gehirn u. Seele, 4. A. 97; Für klare Köpfe, hum. Anekd. 99; Elsbeth, Sch., . A. 00; D. Entstehg der Erde, 4. A.; . moderner Tannhäuser, Lsp.; Der Zei-ungsschreiber, Kom., 2. A.; Das Kultur-Mädchen von Finsterberg, Kom.; Des Menschen Wert, Lebensbild u. a. ()

Specht, Rich., CC., ♆, ⌂, 𝄍, ♫, Musik-ferent der „Zeit". Wien IX, Bergg. 21. bda 7/12 70.) **B:** Sündentraum, Dichtg ; Ged. 93; Gastmahl des Plato, Kom. ; Pierrot bossu, Kom. 96; 10 Jahre urgtheat. 99; Krit. Skizzenb. 00; Gustav Mahler 05; Gustav Mahlers VI. Sympho-e, thematische Analyse 06. **H:** Hebbels Werke (Cottas Weltliteratur) 04 VI; Wid-ungen zu Ferd. v. Saars 70. Geburts-ge, Anthol. 03. ()

Specht, Thomas, (k.), ✝, D., LyzealP. illingen i. Bay. (Türkheim i. B. 1 47.) **B:** Wirkungen d. eucharist. Opfers ; D. Lehre v. d. Kirche nach d. hl. Au-stin 92; Gesch. d. ehem. Univ. Dillingen der mit ihr verbund. Lehr- u. Erziehungs-stalt 02; Gesch. d. k. Lyzeums Dilling. 304/1904) 04; Lehrbuch d. Dogmatik I 07.

Speck, Georg, Roman u. Nov. Küs-nacht b. Zürich. (Zürich 25/4 79.) **B:** Snob ; Am Rheinfall 06; George 06; Zwei enschen 07. *

Speck, Wilh., 𝄍, Roman, Pfr. Ber-n NW, Lehrterstr. 4. (Großalmerode 7/7 .) **B:** Arbeit an den Gefangenen 92; Ur-a, Erz. 94; Die Flüchtlinge, Erz. 94; wei Seelen, R., 1.—4. A. 01; Menschen, den Weg verloren, Nn. 06, 2. A. 07; r Joggeli 07.

Speckmann, Diedrich, Erzählung, Pastor. rasberg i. Hann. (Hermannsburg 2 72.) **B:** Heidiers Heimkehr 04, 16. Tf.; Heidehof Lohe 06, 21. Tauf. 07.

Spectator, s. Katscher, Leop.

Speidel, Felix, Essay, Nov. Wien X, Prinz Eugenstr. 18. (Stuttgart 2/7) **B:** Um des Weibes willen, N. 05. ()

Speier, Max, 𝄍, Kritik, Kaufmann. Frankfurt a. M., Röderbergweg 45. Schwege 5/6 73.)

Speier, Paul, 𝄍, Montanindustrie, Kfm. Breslau, Körnerstr. 15. (ebda 3/12 51.) **B:** Oberschles. Montanbriefe 77/81; Entstehg d. Oberschles. Montanindustrie 85; Ober-schles. Aktien-Werte 85; Zum 100j. Jubil. der Königl. Hütte Gleiwitz 00; Amerikan. Zinkindustrie 00; Nickelerzbergbau u. Nickel-darstellung im Kreise Frankenstein 04.

Spengel, Johann Wilhelm, ♈, Dr. phil., o. UP., GHofR., Hrsg. der Zoologischen Jahrbücher (s. 86). Gießen, Garten-str. 17. (Hamburg 19/2 52.) **B:** Monogra-phie der Enteropneusten 93. ()

Sperber, s. Pape, Henry.

Sperl, August, Roman, ♉, Dr. phil., fürstl. Castellscher ArchivR. Castell i. UFranken. (Fürth 5/9 62.) **B:** Dr. Georg Chr. Aug. Bonhard, e. Lebensb. 90; Die Fahrt nach der alten Urkunde 93, 8. A. 04; Lebensfragen 94, 2. A. 00; Pfalzgraf Phi-lipp Ludwig von Neuburg 95; Die Söhne des Herrn Budiwoj, Romandichtg 96, 5. A. 04 II; F. Nansen, Saug 98, 2. A.; Hans Georg Portner, hist. R. 01, 9. A. 07; So war's! Ernst u. Scherz 02, 5. A. 03; Herz-krank, N. 03, 4. A. 04; Prickelnd, N. 03, 3. A. 04; Kinder ihrer Zeit, Geschichten 06, 4. A. 07; Dramatische Werke I (Narro! Lsp., Der Faquin, Lsp.) 07.

Sperl, Hans, ♐, Dr. jur., o. UP. u. Prof. an der Konsularakademie. Wien XIX, Hofzeile 29 I. (Weyer 13/11 61.) **B:** Succession in d. Prozeß 95; Vereinbarung d. Zuständigkeit u. Gerichtsstand des Er-füllgsortes 97; D. Urteile in Versäumnis-fällen 98; Gutachten über Verlust u. Wie-dererwerb der Doktorwürde nach strafger. Verurteilg 00; System. Grundr. d. Rechts-quellen, Lit. u. Praxis des österr. ZivilP. u. Exekutions-R., 2. A. 03; Die Benützg öffentl. Straßen durch eine Lokalbahn 05.

Sperling, Rud., ♉, ⌂, Rätsel. Wien IX, Liechtensteinstr. 157. (Warnkenhagen i. Mecklenb. 25/3 35.) **B:** Nausikaa, dr. G. 66; Fein kombiniert! Lsp. 67; Lieder e. eins. Spatzen, G. 92; Vor 3000 Jahr., Idyll, Dr. 93; Kampf um Byzanz, Völker-dr. 94; Spätzleins Weihnachtsnüsse, Rätf. 94, neue F. 98; 1000 Anagramme 08.

Spero, s. Hoffmann, Max.

Speyer, Friedr., Germanistik u. neu. Spr., Kritik, ♉, ⌂, GymnProf. Ber-lin-Zehlendorf, Heidestr. 1. (Darm-stadt 18/4 61.) **B:** Ged. 02; Lieder u. Bal-laden 05; Schiller, Festsp. 05; Der treue Eckart, Sch. 06.

Speyer, Frau Rosa, **Uc:** FESH. Ber-lin W, Neue Bayreutherstr. 2. (Königs-berg i. Pr. 1/11 62.) **B:** Gerettet; Das fidele Quartett; Das Dilemma.

Spicker, Gideon, ⁂, Dr. phil., o. ö. UP., GRegR. Münster i. W., Hornstr. 5. (Reichenau i. Baden 25/1 40.) **B:** Leben u.

Lehre des Petrus Pomponatius 68; Die Philos. d. Grafen von Shaftesbury 72; Üb. d. Verhältn. d. Naturwissensch. z. Philos. 74; Kant, Hume u. Berkeley 75; Lessings Weltanschauung 83; Die Ursachen d. Verfalls d. Philos. in alter u. neuer Zeit 92; D. Kampf zweier Weltanschauungen 98; Versuch ein. neu. Gottesbegriffs 01. ( )

Spiegel, Ludwig, Staats- u. Verwaltungsrecht, Dr. jur., a.o. UP. Prag II, Tyrsg. 7. (Reichenau a. d. K. $31|_3$ 64.) **V:** Die kais. Verordnungen m. prov. Gesetzeskraft u. österr. Staatsrechte 93; Die heimatrechtl. Ersitzung 98; Die geschichtl. Entwicklung des österr. Staatsrechts 05.

Spiegel, Frau Sophie, ASV., **Ue:** E, Roman, Nov. Berlin SW, Hornstr. 8. (Frankfurt a. M. $8|_{11}$ 60.) ( )

Spiegelberg, Wilh., Ägyptologie, Dr. phil., o. UP. Straßburg i. E. (Hannover $25|_6$ 70.) **V:** Arbeiter u. Arbeiterbewegung im Pharaonenreich unter d. Ramessiden 95; Correspondances du temps des roi-prêtres 95; Rechnungen aus d. Zeit Setis I. mit anderen Rechnungen d. neuen Reichs 96; Die Novelle im alten Ägypten 98; Hieratic ostraca and papyri found by J. E. Quibell in the Ramesseum 98; Ägyptische u. griechische Eigennamen aus Mumienetiketten d. röm. Kaiserzeit 01; Demotische Papyrus aus d. kgl. Museen zu Berlin 02; Die demotischen Papyrus d. Straßburger Bibliothek 02; Ägypt. Grab- u. Denksteine aus süddeutsch. Sammlgn 02—05; Gesch. d. ägyptischen Kunst 03; D. Aufenthalt Israels in Ägypten i. Lichte der ägypt. Monumente 04; Die demotisch. Denkmäler d. Museums zu Cairo 04; Ägyptologische Randglossen zum Alten Testament 04; Schrift u. Sprache d. alten Ägypter 06.

Spiegl, Edler v. Thurnsee, Edgar, PA., CP., ✓, Chefred. a. D., Präsident d. CC. Wien I, Löwelstr. 12. (Steingrub $1|_5$ 39.)

Spielberg, Hanns v., s. Zobeltitz, Hanns v.

Spielberg, Otto, Sozial⁂. Heidelberg. (Grünberg i. Schl. $9|_8$ 42.) **V:** Der alte Spielberg, Erbauungsbuch f. Selbstdenkende u. ihre eigenen Wege Gehende 06.

Spielhagen, Friedr., BP., Roman, Nov., Ästhetik, Essay, ✆. Berlin W, Kantstr. 165. (Magdeburg $24|_2$ 29.) **V:** Klara Vere, R. 57; Auf der Düne, R. 58; Amerik. Ged. 58; Probl. Naturen, R. I 61/2, 11. A., II., 10. A. 85, Jubil.-Ausg. 98; In d. zwölften Stunde, R. 63, u. A. 01; Die von Hohenstein, R. 64, 6. A. 85; Röschen v. Hofe, R. 64/69 II; In Reih u. Glied, R. 66; Hans u. Grete, R. 67; Unter Tannen, R. 68; Hammer u. Amboß, R. 69; Die Dorfkokette, R. 69, u. A. 01; Deutsche Pioniere, R. 71; Allzeit voran, R. 72; Hans u. Grete, Sch. 72; Was d. Schwalbe sang, R. 73, 6. A. 85; Ultimo, R. 74; Lieb für Liebe, Sch. 74; D. lustige Rat, Lsp. 76 Sturmflut, R. 77; D. Skelett im Hause, R 78; Plattland, R. 79; Quisisana, R. 80 Angela, R. 81; Skizzen, Gesch. usw. 81 Uhlenhans, R. 83; Beiträge z. Theorie u Technik des Romans 83; Gerettet, Tr. 84 Sämtliche Werke 84 ff. XV; Die schöne Amerikanerinnen, 9. A. 85; Drei Erzählungen, 2. A. 85; An der Heilquelle, R. 85 Was will das werden, R. 86; Die Philosophin, Sch. 87; Noblesse oblige, R. 88 Ein neuer Pharao, R. 89; Finder u. Erfinder 90 II; Aus m. Studienmappe 91 Gedichte 91; Sonntagskind, R. 93; Stumme d. Himmels, R. 94; Susi, e. Hofgesch 95 II; Selbstgerecht, R. 96; Zum Zeitvertreib, R. 97; Mesmerismus, Alles fließt 2 Nn. 97; Faustulus, R. 97; Beitr. z Theorie u. Technik d. Epik u. Dramatik 98 Opfer, R. 99; Neue Ged. 00; Freigeboren R. 00; Romane, neue Folge 02 ff. **Ue:** Michelet, D. Liebe, D. Frau u. d. Meer; Curtis, Nil-Skizzen, Emerson, Engl. Charakterzeichn.; W. Roscoe, Leben d. Lorenzo d. Medici; J. Gordon, Frl. Reseda. ( )

Spielmann, s. Hamann, Ludw.

Spielmann, C., ♔, ✓, ▮, Roman, Kritik, Dr. phil., Großh. Luxemb. Hofra Stadtarchiv-Vorst., Hrsg. u. Red. d. „Nassovia". Wiesbaden, Bismarckring 3 (Neuwied $12|_{10}$ 61.) **V:** Waldwanderunge 90; Konzentration d. Unterr. 90; Kinde d. Wendenfürsten, E. 92; Gen. Marceau letzt. Feldzug u. d. Frage Marceaus Asch 93; Führer durch Weilburg u. Umg. 94 Sagen u. Gesch. a. d. Nassauer Lande 94 D. Unterr. am Gymn. Augusteum zu Fürstein (1569—1817) 94; D. neue Mongolensturm 95; Merenberg in d. Gesch. 95 Gesch. d. Stadt u. Herrschaft Weilburg 96 K. v. Ibell 97; Geschichtsunterr. in ausgel. Lekt. 97/02 III, 2. u. 3. A. 07; D. Lorel 97; D. Kyffhäuserkaiser, E. 97; Gutenber u. s. Schüler, E. 97; D. Stadt Wiesbad. u ihre Bewohner zu Anfang uns. Jahrh. 97 D. Feuerwehrverb. i. RegBez. Wiesbad 97; Führer durch Langenschwalbach 9 durch Schlangenbad 98; Cronberger Schützengesellsch. (1398—1898) 98; Burg Sonnenberg, d. Neroberg, Niederwald- un Nationaldenkmal, d. Rochusberg, d. Feldberg im Taunus sämtl. 98, 2. A. 07; D Drachenfels, D. Laacher See, Achtundvierziger Nassauer Chron., Nassauer Erzhlgr sämtl. 99; Erzherz. Stephan 00; Burggraf, Kurf. u. Junker, E. 00; D. Taiping Revolut. i. China (1850—64) 00, 2. A Schülerhefte f. d. vaterl. Gesch.-Unter 01/02 III; Hannibal, Dr., Jotham. R. 01 Führ. durch Wiesbad. 03; Spielmanns klänge, G. 04, 2. A. 06; Das Kurhaus z Wiesbaden (1808—1904) 04; D. Meiste

der Pädagogik I—XII 01/05: Arier u. Mongolen 05; Balzac v. Flammersfeld, R. 05; Lebenserinnerungen e. Nassauer Achtundvierzigers 06; Aufgang a. Niedergang (Gesch. 1805—15) 06; das Testament von Weilburg, Dr. 06; Adolf von Nassau, G.-S. 06; Imagina, R. 07; Viktor, Prinz v. Wied 07. **Ue:** D. bleib. inern. Erziehungsrat 91.

Spielmann, C., s. Kerkow, C. F.

?Spielmann, Frl. Melanie, Roman, Kgl. Schauspielerin. Wiesbaden, Albrechtsstr. 25 II. (Wien $21'_{8}$ 86.) **V:** Reinheit, der Roman e. Schauspielerin 05.

Spiero, Heinrich, ♆, Kritik, Dr. jur. Hamburg-Hohenfelde, Schürbekerstr. 2. (Königsberg i. Pr. 24_{3} 76.) **V:** Ged. des Wanderers 02; Kranz u. Kränen 03; Fontane-Brevier (m. O. Spiero) 05, 2. A. 06; Hermen, Essays 06; Lebensgedichte, Nn. 07. **H:** L. A. Weinzierl, Verjungenheit 07.

Spieser, Johs., elsäss. Dialektforschg, Phonet., Orthographiereform, Leselernunterr., Pfr., Hrsg. d. „Reform", Obmann d. „Vereins für vereinfachte rechtschreibung". Waldhambach i. Els. (Rühlbach i. ObElsass. 16_{1} 62.) **V:** Ein Klassenversuch mit der begrifflichen Methode im ersten Lesenunterricht 04; Phonetik beim Lesenlehren 07.

Spieß, Philipp, s. Staehle, Wilhelm.

Spilger, Ludwig, ♂, Dr. phil. Darmstadt. (Laubach 19_{8} 81.) **V:** Flora u. Vegetation des Vogelsbergs 03. ( )

Spindler, Paul, ♆, Oberstleutnant. Stuttgart. (Bruchsal 9_{4} 55.) **V:** Gedichte 88.

Spirago, Frz., (k.), zeitgemäße Reform d. Katechism., Prof. a. deutsch. Staatsgymn. am Graben. Prag. (Landskron $_{3}$ 62.) **V:** Kath. Volks-Katechism. 95, 6. A. 06 III; Kath. Katechism. f. d. Jugend 1. 7. A. 07; Methodik d. Relig.-Unterr. 3. A. 08; Ausgew. Beisp. z. kath. Katech. 02, 2. A. 03.

Spiro, Mario, ♆, Kritik, **Ue:** F. Berlin-Wilmersdorf, Prinzregentenstr. 6. (Berlin $28'_{1}$ 83.) **V:** Schatten, G. **Ue:** Balzac, D. Frau v. 30 Jahr. 07. *

Spitaler, Rudolf, ✎ u. Meteorologie, Dr. phil., a.o. UP. Prag, Deutsche Univers. ($^{7}_{1}$ 59.)

Spitta, Friedr., ✝, Musik, D., o. UP. Straßburg i. Els., Schwarzwaldstr. 4. (Ettingen $^{10}_{1}$ 52.) **V:** Brief des Julius Cäsars an Aristides 77; Liturg. Andacht z. Luther-Jubiläum 83; Knabe Jesus 83; Luther u. d. ev. Gottesdienst 84; Haendel u. Bach, 2 Festreden 85; 2. Brief d. Petrus u. der Brief des Judas 85; Heinr. Schütz u. d. Passionen v. H. Schütz 86; Festpredigten 86, 2. A. 99; Offenbarung d. Joh. 89; Chorgesang im ev. Gottesdienst 89; Drei kirchl. Festsp. 89, 3. A. 04; Christi Predigt an d. Geister 90; Sonntagspredigten 91; Z. Reform d. ev. Kultus 91; Die Apostelgesch. 91; A. Burkhardts Kinderlieder 92; Z. Gesch. u. Lit. d. Urchristentums 93/01 III; Der Entwurf der preuß. Agende 93; Verteidigung d. preuß. Agendenentwurfs 94; D. Gesangbuch f. d. ev. Gemeinden v. Els.-Lothringen 94; Brief des Jacobus 96; Gottesdienst u. Kunst 95; D. Straßb. Gesangbuch für Christen Augsb. Konfess. 97; Predigten aus d. Trinitatiszeit u. kirchl. Gelegenh.-Reden 99; Zwicks Gebete und Lieder f. die Jugend 00; Musik- u. Kunstpflege auf dem Lande 02; Die Kelchbewegung in Deutschland u. die Reform der Abendmahlsfeier 04; Die Konstanz. Liederdichter 04; „Ein feste Burg ist unser Gott", die Lieder Luthers in ihrer Bedeutung f. das evang. Kirchenlied 05; Der Entwurf des Gesangbuchs f. d. vereinigte Kirche der Pfalz 06; Studien zu Luthers Liedern 06. ( )

Spitta, Hrch., ⁂, Dr. phil., o. HonUP. Tübingen, Neckarhalde 31. (Berlin $^{9}_{7}$ 49.) **V:** Fachschr. ( )

Spitteler, Carl (Pf. Felix Tandem), ♆, Dr. phil. h. c. Luzern, Villa Wilhelmina. (Liestal $24|_{4}$ 45.) **V:** Prometheus u. Epimetheus 81, 2. A. 06; Extramundana 83, 2. A. 05; Schmetterlinge 89, 2. A. 07; Friedli der Kolderi 91; Gustav 92; Liter. Gleichnisse 92; Gotthardt 95; Balladen 96; Conrad d. Leutn. 98, 2. A. 06; Lachende Wahrheiten 98, 2. A. 05; Olympischer Frühling, E. I 00, II 01, III 03, IV 04, 2. A.; Glockenlieder 06; Imago 06.

Spittlern, C. v. d., s. Schindler, Konrad.

Spitzer, Hugo, ⁂, Dr. med. et phil., o. UP. Graz, Rich.-Wagnerg. 27. (Einöde $^{7}_{4}$ 54.) **V:** Nominalismus u. Realism. in d. neuest. deutsch. Philosophie 76; Ursprung u. Bedeutg d. Hylozoismus 81; Verhältn. d. Philos. zu d. organ. Naturwiss. 83; Beitr. zur Deszendenztheorie u. z. Methodologie d. Naturw. 86; Krit. Studien z. Ästhetik d. Gegenw. 97; Hermann Hettners kunstphilosophische Anfänge und Literarästhetik, Untersuchungen z. Theorie u. Geschichte der Ästhetik I 03.

?Spitzer, Moritz Adolf (Pf. Ernst Walter), ÖF., ✉, ⊙, Roman. Wien I, Wollzeile 34. (Budapest $^{7}_{11}$ 27.) **V:** Am Webstuhl der Geschichte, R. 01.

Spitzer, Robert (Pf. Rich. Robert), CC., Musik, Prof. Wien IX, Bergg. 30. (ebda $^{25}_{3}$ 61.) ( )

Spitzner, Alfred, pädagog. Psychologie u. Pathologie, ☪, Dr. phil., Lehrer. Leipzig-Gohlis, Stallbaumstr. 4. (Rothenkirchen i. V. $^{2}_{2}$ 65.) **V:** Natur u. Naturgemäßheit bei Rousseau 92; Wissenschaftl. u. prakt. Bedeutg d. Lehre von d.

psychopath. Minderwertigkeiten f. d. Pädagogik 94; Geist. Überanstrengungen in d. Schulen, Nervosität 96; Völkerschlachtdenkmal 97; D. pädag. Pathologie 90, 3. A. 99; Psychogene Störg d. Schulk. 99; D. pädag. Pathologie im Semlnterr. 02. ( )

Splett, Franz (Pf. Franz Marta), (k.), ♔, Mädchenschullehrer. Zoppot, Westpr., Schäferstr. 9. (Crone a. B. $^{3}/_{5}$ 68.) **V:** Josephus von Hohenzollern, der letzte Abt v. Oliva 98; Kaiser Wilhelm in Reden, hist. beleuchtet 99; Maria v. Hohenzollern 04; Gesch. d. Stadt Zoppot 05; Die Berücksichtigung der Weltmachtstellung Deutschlands in den Lehrplänen 05; Zoppot als Badeort 06.

Splettstößer, Willi, Lit.♔, Dr. phil., ObLehrer, Dozent. Berlin NW 21, Oldenburgerstr. 5. (ebda $^{12}/_{2}$ 75.) **V:** Der heimkehrende Gatte u. sein Weib in der Weltliter. 98; Maxim Gorki, Studie über die Ursachen seiner Popularität 04. **H:** Molière, L'Avare, für den Schulgebr. 07. **Ue:** Vittorio Alfieri, Oreste 07.

?Spohr, Wilh., ⌂, Lit., 𝒻, ☕, Antipolitik. Weimar, Am Horn 15. (Hamburg $^{3}/_{2}$ 68.) **V:** Die Justizgreuel in Barcelona 97, 2. A. (2. Zehntausf.) 97; Endlich künstler. Bilderbücher f. uns. Jugend! 00; Die Kunst im Leben d. Kindes (mit and.) 02; Fidus 02; Handb.: Die Kunst im Leb. d. Kindes (m. and.) 02. **H:** Die schönsten Märchen aus 1001 Nacht I—IV 04; Lederstrumpf I—III 05, IV—V 06; Münchhausen 05; Werke von E. T. A. Hoffmann, Tieck, Sealsfield, Gerstäcker, Cooper, Marryat für d. Jugend 06. **V u. Ue:** Multatuli, Biogr. Charakteristik u. Auswahl 99, 2. A. 02. **Ue:** Multatuli, Max Havelaar 99, 3. A. 03; Liebesbriefe 99, 2. A. 02; Millionen-Studien 00, 2. A. 03; Fürstenschule 00, 2. A. 03; Die Abenteuer des kl. Walther 01, 2. A. 03; Ideen 03, 2. A. 03; Frauenbrevier 04, 2. A. 05; Multatulibriefe 05 II; H. Conscience, D. Löwe v. Flandern 06.

Sponsel, Jean Louis (Pf. Ludwig Hollfeld, Louis Tilly), Kunst♔, Dr. phil., ThSchP., Direktor des Kgl. Kupferstichkab. Dresden-A., Ludwig Richterstr. 3 III. (Hanau $^{8}/_{11}$ 58.) **V:** Frauenkirche zu Dresden 93; Sandrarts Teutsche Academie 96; Die Abteikirche zu Amorbach 96; Das moderne Plakat 97; Kabinettstücke d. Meißner Porzellan-Manufaktur von Joh. Joach. Kändler 00; D. Reiterdenkmal August d. Starken u. seine Modelle 01; Johann Melchior Dinglinger u. seine Wke 04; Fürstenbildnisse aus d. Hause Wettin 05. **H:** Monographien d. Kunstgewerbes. ( )

Sporck, Ferd. Graf, ⌂. Starnberg b. München u. München, Ismaningerstr. 62a. (Krusko i. B. $^{21}/_{2}$ 48.) **V:** Kunihild, O. 83; Warum ist die period. Wiederkehr d. Bühnenfestsp. in Bayreuth kunstläßlich? 83; Ingwelde, O., 2. A. 94; Münchhausen, O. (m. H. v. Wolzogen u. H. Sommer) 97; D. Pfeifertag, O. 99; Savitri, O. 07.

Sporleder, Friedrich, 𝒻, **Ue:** EFISusheli, Hrsg. d. „Elsaß-Lothr. Zeitungspost" (dreisprach. Korresp.). Metz-Sablon, Kapellenstr. 26 d. (Northeim i. Hann. ^{14} 64.) **V:** Mein Lothringen 00; Graf Haeseler-Anekdoten, 1. u. 2. A. 07; Seine Majestät, Kaiseranekdoten 08; Elsässisch-Lothr. Parlamentskal. für 08.

Sprengel, Frau Elsa, geb. Kroll, ⌂ Berlin-Wilmersdorf, Bingerstr. 8 (Berlin $^{28}/_{6}$ 68.) **V:** E. Schachsp., Sch. 99; Graf Hugos Buße, Sch. 99; Gutenberg Festsp. 00; Jutta, Sch. 06.

Springer, Hermann, Musik, Lit.♔, Dr. phil., Bibliothekar an der Kgl. Bibliothek Berlin-Schöneberg, Tempelhoferstr. 22. (Döbeln $^{9}/_{5}$ 72.) **V:** Das altprovenzal. Klagelied 95.

Springer, Jaro, ⌂, Dr. phil., Prof., Direktorial-Assist. am kgl. Kupferstichkab. Berlin W, Luitpoldstr. 2. (Prag $^{8}/_{1}$ 56.) **V:** Gesch. d. Wormser Reichstags 154 82; Got. Alphabete 97; Das radierte Werk des A. v. Ostade 98; Das Leben Jesu in Bildern alter Meister 98; Holbeins Totentanz 07; Seb. Brants Bildnisse 07.

Springer, Frl. Rosa (Pf. Käthe Dorn), Jugendlit., christl. Erz., ♀. Dresden, Bühlau, Bautznerstr. 57. (Großschönau i. S. $^{17}/_{4}$ 66.) **V:** D. hl. Vaterunser in 9 Erzn. 98; Auf Glaubenspfaden, Erz. 02; An Gottes Hand, Erz. 02; Festgrüße, Vortragsdichtungen 02; Zum Guten gelenkt; Zu hoch hinaus, Erzn. 03; Zwischen zwei Mächten, Erz. 04; Segenskinder, Erzn. 04; Schicksalssterne a. Glaubenshimmel, Erzn. 04; In Mammons Fesseln, Erzn. 05; Das Waldwaislein, Erz. 05; Ein treuer Freund 06; In der Ferienkolonie 06; Ein jugendlicher Held 06.

Spuhrmann, Rudolf, Heimatkde, städt. Lehr. Cammin i. Pomm., Breitestr. 337. (Wollin i. Pomm. $^{12}/_{12}$ 56.) **V:** Aus Wollins Vorzeit 97; Der Camminer Dom 98; Die Camminer Schützengilde 98.

Srbecky, J. B., s. Bakalar, J. M.

Ssymank, Paul, Hochschulwes. u. mod. Lit.♔, Dr. phil., ObLehrer. Rostock i. M., Alexandrinenstraße 32. (Dresden $^{19}/_{9}$ 74.) **V:** Ludwig XIV. in seinen eigenen Schriften u. im Spiegel d. zeitverwandten Dichtung 98; Die Finkenschaftsbewegung 01; Die freistud. oder Finkenschaftsbewegung an d. deutsch. Hochschulen 05; Bausteine zum Finkenschaftsprogramm 05.

Staabe, Ch., s. Stavro, Charilas G.

Staack, Frl. Claudine, Nov. u. Erzählgn.

amburg, Goßlerstr. 80 I. (Süder-
istedt, Dithmarschen $^{30}/_{1}$ 59.) V: Melodien
r Liebe 06.

Staack, Frl. Dora, Novellen, Kritiken.
amburg, Goßlerstr. 80 I. (Krum-
dt, Dithmarschen $^{9}/_{11}$ 55.) V: Gewitter,
m. u. Erzn. 06.

Staacke, Frl. Ida, Nov., ✓, Sagen,
ärchen. Neustadt i. Holstein. (ebda
30.) V: Nord. Märchen 88; Nord.
randbild. 89; D. versunk. Kapelle, Ug-
-Sage, Sage 90; Im fernen Westen 96;
rd. Sagen 97; Weihnachtssagen, Le-
ud. u. Märch. 01.

Staark, Elsa, s. Oelkers, Elsa.

Stäckel, Paul, ⅄, ThSchP. Han-
ver, Alleestr. 21. (Berlin $^{20}/_{8}$ 62.) V:
eorie der Parallellinien 95.

Stade, Reinhold, Kriminalistik, Su-
intendent a. D. Weimar. V: Aus
Gefängnisseelsorge; Gefängnisbilder;
menthpen aus dem Gefängnisleben;
rch eigene u. fremde Schuld 04; B. E.
ulzin, ein Arnstädter Hexenprozeß 04;
politische Verbrecher u. seine Gefäng-
haft 05. ( )

Stadelmann, Ernst, inn. ✓, Dr. med.,
f., HofR., ärztl. Dir. d. städt. Kranken-
ses am Friedrichshain. Berlin NO.
sterburg $^{8}/_{12}$ 55.) V: Einfluß der Alka-
auf den menschl. Stoffwechsel 90; D.
rus u. s. versch. Formen 91; Unter-
ungen üb. d. Peptonurie 94; Die chro-
e Leberentzündung 04. ( )

Stadelmann, Hugo (Pf. Hugo Wald-
), ⚔, ☤, Oberstleutn. a. D. Mün-
n-Pasing, Villa Waldstein, Lüt-
str. 20. (Nürnberg $^{25}/_{5}$ 37.) V: Rück-
ystem Werder 69; Die Feldartillerie
ie Notwendigkeit ihrer Pflege 80; Ge-
e 85; Erst wägen, dann wagen, polit.-
t. Studie (Pf. Hugo Waldstein) 92. ( )

Stadler, Ernst, deutsche Ψ u. Literatur-
, ☤, Dr. phil. Straßburg i. E.,
ldidierstr. 1. (Colmar i. E. $^{11}/_{8}$ 83.) V:
udien 04; Üb. das Verhältnis d. Hand-
ten D u. G in Wolframs Parcival 06.

Stadler, Frau Margarete, Novelle,
erin a. Kgl. Konservatorium f. Musik.
Dresden-A., Grunaerstr. 49. (War-
. $^{9}/_{4}$ 68.)

Staedler, Karl, Ψ, Dr. phil., Prof.
:lin-Friedenau, Sponholz-
. (Berlin $^{14}/_{7}$ 44.) H: G. L. Staedlers
Buch der ital. Spr. mit Leseb. u.
erb., 3. u. 4. A. 71, 78; Luthers
ften u. Dichtgn in Auswahl; Hans
' Lieder u. Gedichte in Auswahl;
stocks Messias u. Oden in Auswahl 91.
e sermone Lucretiano 69; Franz.
m. f. höh. Mädchenschulen 85, 86;
' sämtl. Gedichte im Sinne J. G.
rs erkl. 06. Ue: Die Oden des Horaz
in Reimstrophen verdeutscht u. zu einem Lebensbilde des Dichters geordnet 01; Horaz' Jamben- u. Sermonendichtung in heimischen Versformen 07.

Stage, Curt, ✝, Kirchenpolitik, Hauptpastor zu St. Katharinen. Hamburg, Katharinenkirchhof 26. (Woldenberg $^{31}/_{5}$ 66.) V: Schleiermacher 93; Religion u. Sittlichk. 93; Was ist evang. Glaube? 94; Wahrheit u. Friede, Evangelienpredigten: I Altkirchl. Evang. 94, 2. A. 06; II Von der deutsch. evang. Kirchenkonf. festgest. 2. Reihe d. Evang. 97; Geist u. Leben, Epistelpred.: I Altkirchl. Episteln 95, II Von d. deutsch. evang. Kirchenkonf. festgest. 2. Reihe der Episteln 99; Gnade u. Freiheit, Pred. üb. d. altt. Perikopen 01; Die Stellung der evang. Kirche zur Feuerbestattg 04. Ue: D. N. T. in d. Spr. d. Gegenwart 97, große Ausgabe 07.

Stähelin, Felix, klassische Ψ, ♔, Dr. phil., Gymnasiallehrer u. UDoz. Basel, Rütimeyerplatz 2. (ebda $^{28}/_{12}$ 73.) V: Geschichte der kleinasiat. Galater 97, 2. A. 07; Gesch. der Basler Familie Stehelin u. Stähelin 03; D. Antisemitismus d. Altertums 05; Probleme der israelit. Geschichte 07. *

Stahl, Fritz, s. Lilienthal, Siegfried.

Stahl, Irma, s. Lubowski, Käte.

Stahl, Marie, s. Dieckmann, Marie.

Staehle, Wilhelm (Pf. Philipp Spieß), Erzähl., Stadt- u. Garnisonpfr. Heilbronn a. N., Herbststr. 21. (Stuttgart $^{9}/_{7}$ 51.) V: Der Steinmetz von St. Kilian 94, 2. A. 01; Der Bürgermeister u. sein Sohn, 1. u. 2. A. 96; Kurt Hartmuts Glück u. Elend 00; Der Heiligenpfleger v. Gruppenbach 02; Der Reichsprofos 04.

Stahr, Frl. Margarete, Erz., Reiseskizzen. Bordighera. (Stettin.) V: Unvereinbar, R. 03; In fremden Landen, Erz. 04. ( )

Stälin, Paul v., württ. ♔, Dr. jur., Präs., Dir. a. D. d. Kgl. Geh. Haus- u. Staatsarchivs. Stuttgart, Ulrichstr. 9 II. (ebda $^{23}/_{10}$ 40.) V: Gesch. Württ. I, 1. u. 2. 82/87. H: Wirt. Urkundenb. IV/VII 83/00; Verf. d. gesch. Teils württ. Ob.-Amtsbeschreibgn; Gesch. v. Calw 88; Herrschaftsgebiete d. Kgr. Württ. v. 1801 96.

Stamm, Christ., (k.), ✝, Dr. Domkapitular, Geistl.R. Paderborn. (ebda $^{23}/_{5}$ 37.) V: Dr. Martin, Bischof v. Paderborn 75; Mariologie 81; Dr. Martin, größ. Biogr. nebst Urkundenslg. z. Biogr. 92; Aus dem Nachlasse Martins; Kirchenjahr 80; Katechismus der kirchl. Pflichten 80; 7 Worte Christi am Kreuz 80; Blumen aus d. Garten der hl. Gertrud 80; Evang. Parabeln 80; Acht Seligkeiten 81; Hirtenbriefe 90; Kanzelvorträge d. Bischofs Konrad v. Paderborn 82/86 VII; Aus d. Briefmappe d. Bischofs Dr. Conr. Martin v.

Paderborn 02. **Ue:** Manning, Sünde u. ihre Folgen 76; Innere Sendung d. heil. Geistes 77; Kirchl. Gelegenheitsreden 79 III. **Bearb:** Passionsbetrachtgn nach Stanihurst d. J. 93; Geistl. Denksprüche nach Grou SJ. 97.

Stammhammer, Josef, Bibliothekar d. jurid.-pol. Lesevereins. Wien III, Erdbergerstr. 8. **V:** D. Nibelungendramen seit 1850 u. deren Verhältnis zu Lied u. Sage 78; Bibliogr. der Sozialpolitik 96; Bibliogr. d. Sozialismus u. Kommunismus 93/00 II; Bibliogr. d. Finanzwiss. 03. ( )

Stammler, Jakob, (k.), ♔, Kunst♔, Dr. phil. h. c., Pfr., Apostol. Protonotar. Bern. (Bremgarten, Schw. $^{2}/_{6}$ 40.) **V:** Feldaltar Karls d. Kühnen 88; Burgunder Tapeten im hist. Mus. zu Bern 89; St. Vinzenz-Teppiche d. Berner Münsters 90; D. Teppiche d. hist. Museums in Thun 91; D. Chronist Werner Schodoler 92; St. Antoniuskirche in Bern 93; Domschatz v. Lausanne 94; Der Paramentenschatz im hist. Museum zu Bern 95; D. Bildwerke in d. Hauptvorhalle d. Münsters zu Bern 97; Wandmalereien im Sommer-Refektorium d. ehemal. Dominikanerklosters z. Bern 00; Gesch. d. röm.-kath. Pfarrei in Bern 01; Die Kunstpflege im Aargau 03; Kirchengesch. f. höhere Volksschulen 04; D. hl. Beatus, seine Höhle u. sein Grab 04. ( )

Stammler, Rud., ⚖, Dr. jur. et (h. c.) phil., o. UP., GJustR. Halle a. S. (Alsfeld $^{19}/_{2}$ 56.) **V:** Strafrechtl. Bedeutung d. Notstandes 78; Nießbrauch an Forderungen 80; Behandlung des römischen Rechts u. Einführung des Reichs-Zivilgesetzb. 85; Methode d. gesch. Rechtstheorie 88; Prakt. Pandektenübungen f. Anfänger 92, 2. A. 96; Theorie des Anarchismus 94; Wirtschaft u. Recht nach der materialist. Gesch.-Auffassung 96, 2. A. 06; Prakt. Institutionenübgn für Anfänger 96, 2. A.; Aufgaben aus d. röm. Recht 01; Das Recht d. Schuldverhältn., Stud. zum BGB. 97; Übungen im bürgerl. Recht f. Anfänger I 98, 2. A. 02, II 03; Praktikum d. bürgerl. Rechts f. Vorgerücktere 98, 2. A. 03; Die Bedeutung des BGB.s f. den Fortschritt d. Kultur 00; D. Einrede aus d. Rechte eines Dritten 00; D. Lehre von d. richtigen Rechte 02; Die Gesetzmäßigkeit in ROrdnung u. Volkswirtsch. 02; Z. Lehre von d. ungerechtf. Bereicherg 02; Privilegien u. Vorrechte 03; Unbestimmtheit d. Rechtssubjekts 07.

Stamper, Georg, BP., PA., ◍, ♔, ✉, Anthropologie, Journalist. Berlin N 37, Schönhauser Allee 162. ($^{3}/_{6}$ 62.)

Ständer, Josef, Bibliographie, Dr. phil., Prof., GRegR., UBiblDir. a. D. Bonn. (ebda $^{6}/_{10}$ 42.) **V:** Chirogr. in regia bibl. Paulina Monast. catal. 89, dto. f. Bonn 76 II. ( )

Standke, Karl, ♆, Literatur♔, Nov., 𝒻, Lehr. am Realgymn. Berlin-Rixdorf, Kaiser Friedrichstr. 197 II. (Wohlau $^{29}/_{4}$ 72.) **V:** D. Vaterland 96; Vaterländ. Kinderlieder 03, 2./3. Taus. 01.

Stange, Albert, Naturwiss., ✉, Dr., Hrsg. der „Handels-Hochschul-Nachrichten" u. d. Zeitschr. „Die Warenkunde". München-Nymphenburg, Romanstr. 95. (Bremen $^{27}/_{12}$ 73.) **V:** Einführg in d. Gesch. der Chemie 02; Die Zeitalter d. Chemie i. Wort u. Bild 04; Denkschrift z. Lösung d. Handelshochschulfrage in Bayern 04; Die Arbeitszeit d. Kontorangestellten in Handel und Industrie 04; Das Deutsche Museum von Meisterwerken der Naturwissenschaften u. Technik 06; D. Chemie als Spenderin volkswirtschaftl. Werte u. als Förderin der Sozialpolitik 07; Die Selbstkostenberechnung im industr. Betriebe 07.

Stange, Carl, ✝, D., o. UP. Greifswald. ($^{7}/_{3}$ 70.) **V:** D. christl. Ethik in ihr. Verhältn. z. mod. Ethik: Paulsen, Wundt, Hartmann 92; Einleitg in die Ethik I 00, II 01; Zur Theologie d. Musaeus 97; D. Dogma u. seine Beurteilg in der neueren Dogmengesch. 98; Der Gedankengang der Kritik d. reinen Vernunft 02, 3. A. 07; D. Problem Tolstojs 03; D. ältesten ethischen Disputationen Luthers 03; Die Heilsbedeutung des Gesetzes 04; Was ist schriftgemäß? 04; Theolog. Aufsätze 05; Religion u. Sittlichkeit bei den Reformatoren 05; Der dogmatische Ertrag der Ritschlschen Theologie nach Julius Kaftan 06; Akademische Predigten 07; Grundriß der Religionsphilosophie 07.

Stangen, Carl, ◍, Reiseschriften. Groß-Lichterfelde-West, Geibelstr. 14. (Ziegenhals $^{5}/_{5}$ 33.) **V:** Gedenkt d. Invaliden, G. 67; Feldzug Preußens gegen Österr. 1866 67; Ges. Nov. 67; Palästina u. Syrien 77, 2. A. 93; Reise um d. Erde 1878/79 80, 2. A. 81; Ägypten, 3. A. 92; Acht Tage in Räuberhänden, 2. A. 91; Führ. durch Berlin, Potsdam u. Umgeg.; Aus allen Welten, Reiseerlebnisse 01.

Stangen, Eugen, ♆, Nov. Berlin W 35, Potsdamerstr. 53. (Carlsruh in Schl. $^{13}/_{3}$ 70.) **V:** Von d. Lotosinsel 99; Dunkel flammen 00; Antinouslieder 02; Mit weiß. Segel 02; Kainszeich., Nn. 04; Mit d. zweit. Gesicht, Nn. 04. ( )

Stauger, Hermann, Lit.♔, 𝒻, 🖹, Ψ, Dr. phil., k. k. RealschProf. Trautenau i. Böhm., Gebirgsstr. 48. (Wien $^{14}/_{4}$ 75.) **V:** Der Einfluß Ben Jonsons auf Ludwig Tieck I 01, II 02; Gemeinsame Motive in Ben Jonsons u. Molières Lustspielen 03; Sexuelles in u. außerhalb der Schule; Rauchfreiheit od. Rauchverbot für

. Studierend. der oberst. Klassen? 2 Vorträge 04; Die Persönlichkeit Schillers in rer Wirkung auf seine Zeitgenossen und ie Folgezeit 05; Zur Sagengeschichte der rauische des Ibykus 05.

Staugl, Thomas, (k.), altklass. Ψ, Dr. hil., a.o. UP. Würzburg, Weingarnstr. 17 I. (Aufhausen b. Regensburg $^{1}/_{2}$ 51.) V: Boethiana 82; D. sogen. Gropscholiast zu 11 ciceron. Reden 84; Cicero, rator 85, Brutus 86, De oratore 93; Mao-Victoriniana 88; Virgiliana 91; Bobienа 91; Tulliana 98; Cassiodoriana 98; urtius Rufus 02.

Stanislawski, Ritter von Rola, Kasir, PA., ∕, Red. Brünn. (Narol i. aliz. $^{2}/_{2}$ 51.)

Stankiewicz, Carola Edle v., k. k. Obernsgattin. Graz, Schillerstr. 4. V: E. rbstreise in das Land der Azteken 05. ( )

Stapper, Richard, D., GymnObLehrer. . = Gladbach, Rheinprov. (Kempen 70.) V: Papst Joh. XXI. 98; Die älte Agende des Bistums Münster 06. ( )

Starcke, Hermann, ∕, Prof., Red. der resd. Nachr.", Ehrenvors. des Allgem. utsch. Musiker-Ver. Dresden, Jonnesstr. 7. ($^{14}/_{6}$ 46.) V: Harmonielehre; ige; Fußzenierg deutsch., franz. u. ital. ern; A. d. Tagebuch eines wandernden usikanten; u. Musikwerke.

Stargardt, Ernst, VB., VBF., PA., zialpolitik, Red. d. „Deutschen Krankenen-Ztg". Berlin NW, Eyke von Repplatz 5. (ebda $^{16}/_{7}$ 79.)

Stark, Armin, s. Polzer, Aurelius.

Stark, Erich, s. Leuschner, Oskar.

Stark, Gerta v., s. le Fort, Gertrud v.

Stark, Ludwig, Ψ, Ep., ✪, Nov., Dramag, Prof., HofR. München-Schwag, Kaiserplatz 10/0. (Mannheim $^{23}/_{10}$) V: Kl. Blumen, kl. Blätter, G.; Thas, Dr.; Ambrosiischießen, Festsp.; Jungr von Rothenburg, E.; Neue Ged. u. a.; ihnachtstraum, N.; Erreichte Ziele, N.; resweude, Festsp.; D. Schützen-Fest, tsp.; Ein Fürstenwort, Festsp.; D. Rosteiner, E.; Onkel Adolar, Schw.; akespeares Historien, dramaturg. Abdlg; Gereizte Löwen, Schw.; Cyperns me, O.; Caton, O.; D. Kinderzeche zu kelsbühl, Volksfestsp.; Tsai-hsia? kom. Neub: D. Jude, nach Cumberland. ( )

Stark, P. Odilo, (k.), ∕, Kapitular d. iediktinerstiftes Göttweig, Pfr. Klein-I am Hallbach in NÖstr. (Ernsthofen NÖstr. $^{26}/_{2}$ 68.)

Stark, Paul, ✪, Novellen. Berlin W, chernstr. 15. (Adony i. Ung. $^{6}/_{1}$ 66.) V: bergeschichten, Nn. 99; Flüssige Luft, atter 03; Liebeshandel, Dreiakter (mit Wilde) 04; Der Hilfsbremser, Dreiakter E. v. Wolzogen) 05; Wankende Tugend, Einakter 06; Die ideale Heirat, Dreiakter 06. ( )

Staerk, Willy, ✝, Lic., Dr. phil., UDoz. Jena, Berghofsweg 5. ($^{15}/_{12}$ 66.) V: Die Komposition u. Abfassungszeit von Sacharja 9—14 91; Das Deuteronomium, sein Inhalt u. s. literarische Form 91; Studien z. Religions- u. Sprachgeschichte des A. T. 99; Über d. Ursprung d. Gralegende 03; Sünde u. Gnade nach d. Vorstellg d. ält. Judentums 05; D. Entstehg d. A. T. 05; Religion u. Politik im alten Israel 05; Neutestamentliche Zeitgeschichte 07; Ausgew. poet. Texte des A. T. in metr. u. stroph. Gliederg I 07; D. assyrische Weltreich i. Urteil d. Propheten 08.

Starzeugruber, Frl. Johanna (Ps. Hanna Grube), Novellen. Linz a. D., Oberöstr., Wurmstr. 6. (Taufkirchen bei Schärding $^{19}/_{2}$ 61.) V: Amor generilis 05. ( )

Starzer, Albert, ♔, Dr. phil., Archiv-Dir., Red. der „Quellen z. Gesch. d. Stadt Wien", d. „Gesch. der Stadt Wien" u. der „Mitteilungen des k. k. Archivs f. N.-Östr.". Wien I, Herreng. 11. (Plauk $^{9}/_{2}$ 63.) V: Die nied.-österr. Statthalt. von 1501 bis 1896 96; Gesch. d. Stadt Korneuburg 99; Gesch. d. Stadt Klosterneuburg 00; Das k. k. Versatzamt in Wien 1707—1900 01; Der Markt Wiener-Neudorf 03; Die Konstituierung d. Ortsgemeinden in Niederösterreich 04; Die Bautätigkeit der n.-ö. Statthalterei als Verwalterin von Stiftungen 1889—1903 04.

Staub, Franz, Kunst- u. Kult.♔, kais. Rat, k. k. Archivsekretär im Minist. für Kultus u. Unterricht, Korresp. d. k. k. Zentralkommission für Kunstdenkmale. Wien I, Minoritenplatz 5. (Wr. Neustadt $^{10}/_{9}$ 60.) V: Notizen z. Baugesch. d. Frauenkirche in Wr. N. 90/95 I/III; W. Boeheim 92; Führ. durch W.-N. 92; Bürgertestamente d. Neustädter Ratsprotokolle 96; Schatzinventar d. Wiener Schottenstiftes 98; Restaurierg d. Frauenkirche in Wr. Neustadt 99; Schatzinventar d. Stiftes Klosterneuburg 00; J. B. Scheuk 00; Die Reckturmfrage in Wr. N. 01; Weitere Beiträge z. Biogr. J. B. Schenks 03; Das alte Haus der KBA. in Wr. N. 06. H: Die ältesten Kaufbücher d. Stadt Wien 98.

Stauber, Anton, ◍, Kgl. GP. Augsburg, Schrannenstr. 4. (Köfering $^{17}/_{10}$ 43.) V: Kloster u. Dorf Lamprecht 80; Studium d. Geogr. in u. außer d. Schule 87; Landeskunde v. Bayern 88, 5. A. 02; Lehrbuch d. Geogr. für d. Volksch. 93 III; Neuer Führer zum Ammersee 98; Kl. Führer z. Ammersee 99; D. Haus Fugger 00; Umgebungsführ. f. Augsb. 90; Neuer Führer durch Augsb. Umgeb. 06; Führer durch Augsburg 07.

Staude, Richard, ♔, Dr. phil., Sem.-

Dir., SchulR. Coburg. (ebda $11|_7$ 49.) **V:** Präparat. zu d. bibl. Gesch. 83/07 III; Bibl. Gesch. 83/05; Präparat. z. Deutsch. Gesch. (m. Göpfert) 90/98 V; H. Sachs 94; Präparat. z. Katech. Unterr. 00/03 III; Präparat. z. d. bibl. Gesch. für d. Unterstufe 03; Präparat. z. A. T. für die Oberstufe 05.

Staudhamer, Sebastian, (k.), bildende ⌂, Canonicus, Red. von „Die christl. Kunst". München, Promenadeplatz 3. (Burgkirchen v. W. $18|_{12}$ 57.)

Staudinger, Franz, VJ & S., Weltanschauung (Ethik u. Sozial ⁂), Dr. phil., GymnProf. Darmstadt, Inselstr. 26. (Wallerstätten $15|_2$ 49.) **V:** Noumena 84; Sittengesetz 87, 2. A. 97; Sonst, Heut u. Einst in Religion u. Gesellschaft 89; Ethik u. Politik 99; Sprüche d. Freiheit, wider Nietzsche u. die Herrenmoral 04; Wirtschaftl. Grundlagen der Moral 07.

Stauf v. der March, Frau Olga (Pf. O. Landolt), **Uc:** FEI, Malerin. Wien VIII, Wickenburgg. 5. (ebda $10|_4$ 67.)

Stauf v. der March, Ottokar (Pf. Volker zu Alzey, Severus Verax, Roland Hammer, Hagen Falkenberg), ASV., VB., Epik, ♆, ⌂, Kult. ♔, 𝒻, Krit., **Uc:** Tschech FIPR. Wien VIII, Wickenburgg. 5. (Olmütz $29|_8$ 68.) **V:** Romanzero u. Lied e. Werdenden 93; Erlebtes u. Erzähltes, N. 96; Guilfordshouse, hist. Lsp. 97, n. A. unt. d. T.: D. tolle Stuart, 3. A. 03; Frau Holde, Dichtgn 98, n. A. 05; Heldenlieder, E. 98; D. öffentl. Meinung v. Wien (von Severus Verax) 99, 2. A. 00; Germanen u. Griechen 00, 3. A. 05; Die Todesstrafe 00; Historien, Ball. u. R. 03; Lit. Studien u. Schattenrisse (lit. Ess.) 03; Aus d. Zeit u. für d. Zeit, soz. G. 03; Zensur, Theater u. Kritik 04; Das Deutschtum in Böhmen 07; Caravaggio, R. 08. **Uc:** Legenden v. G.A. Becquer 95. **H:** Neue Bahnen 01—05.

Stauracz, Franz, (k.), ✝, Prof. u. Kirch.-Dir. Wien V, Herz-Jesu-Kirche. (ebda $29|_{11}$ 55.) **V:** Schlachtengewinner Dittes u. s. Generalstab 89, 2. A. 92; Jammerbilder österr. Schulzustände 97 IV; † Pastor v. Zimmermanns Theolog., Philos. u. Historie 98; Los von Rom! 2. A. 01; Völkische Erziehg, Beleuchtg d. Los von Rom-Bewegg usw., 2. A. 01; Darwinist. Häckeleien, Voraussetzungslose Wissenschaft 02; Eine wahre Volkspartei, Beiträge z. ein. Ehrenbuch d. christl.-soz. Reformarb. 04; Freimaurerei, 2. A. 06; Dr. Karl Lueger, 10 Jahre Bürgermeister 07.

Staub, Ludwig, 𝒻, ⌂, Nov., ♆, Roman. Dorburg a. S. (Hamburg $6|_1$ 59.) **V:** Auf Bredendorf, Lsp. 85; Tropfen im Kranz, Lsp. 92; Kom. Gesch., Humor 93; In valle lacrimarum, 8 Nov. 94; Krone des Lebens, Sch.; Um die Mitgift, Lsp. 96; Unbesiegbar, R. 97; Verschneite Glut, R. 98; Der Schreiber, Gesch. aus Meckl. 98; Notwehr, N. 99; D. Kantonsrat, R. 00; Verratene Liebe, 2 Nov. 00; D. Unverlobten, 3 Nov. 00.

Stavenhagen, K., ⌂, Red. a. d. „Düna-Ztg". Riga, Goldingerstr. 45. (Strandhof i. Kurland $23|_8$ 54.) **V:** Salomon u. Herwart, Sch. 01; D. Kunkelfräulein, Sch. 01; Johann Wolthuß v. Herse, Dr. 03. ()

Stavenhagen, Oskar, Baltische ♔, Dir. d. kurl. Landesarchivs. Mitau, Alexanderprospekt 7. (Kurland $14|_{11}$ 50.) **V:** Joh. Wolthuß von Herse, Meister des Deutschen Ordens zu Livland 00. ()

Stavenhagen, Willibald, ⚔, Kriegs♔, ⊕, **Uc:** F, Hauptm. a. D. Berlin NW 52, Werftstraße 12. (Swinemünde $24|_8$ 59.) **V:** Grundriß der Befestigungslehre, 3. A. 00; Grundriß der Feldkunde 96, 2. A. 97; Verkehrs-, Beobachtungs- u. Nachrichtenmittel in militär. Beleuchtung 96, 2. A. 05; Renseignements divers 97; Petit dict. milit. 97 II; Militär-geogr. Skizzen von Kriegsschauplätzen Europas 98; Die Donau in ihrem unteren Lauf 99; Gesch. Entwickelung des Preuß. Militär-Kartenwesens 00; Grundriß des Festungskrieges 01; Aus d. fortifikator. Vergangenh. v. Paris 01; Frankreichs Küstenverteidigung 02; Skizze d. Entwicklung des Standes des Kartenwes. des außerdeutsch. Europa 04; Himmelsbeobachtgn in milit. Beleuchtung 07; Feldbefestigung 07; Der Kampf um Sperrbefestiggn 07; Der gleislose Kraftwagen in milit. Beleuchtung 07. **Uc:** Felddienst-Ordng d. franz. Armee 97; dto. der franz. Kav. 97; dto. der franz. Infant. u. Art. 98; Brialmont, Einrichtg ständiger verschanzter Lager 98.

Stavro, Charilas G. (Pf. Ch. Staabe), ASV., ⌂, Übsetzgn, Privatbeamter. Berlin, Karlstr. 31 III. (Wien $19|_7$ 47.) **V:** E. Märchen 84; Georges Hugon 86; Mizzi u. a. Erzn. 07.

Stechanner, Ferdinand (Pf. M. Stone, Hans Jokus), DÖSchG., ♆, ⌂, Humor, Kritik, Ober-Offizial u. Stationschef der östr. Südb. Pottendorf-Landegg i. NÖstr. (Wien $23|_8$ 50.) **V:** Der Schatz von Landskron, Volksop. 97; Salamanca, Kärntnersage 98; Schneeflocken, D. 99; Salamanca, Volksop. 02; Was da Hias und da Hans beim Kearniacht dazählu, Dialektdichtgn 05 II. ()

Stecher, Richard (Pf. Rud. Echters), VB., PA., Nov., 𝒻, ♆, ♔, Schuldir. Dresden-N. 8, Pulsnitzerstr. 18. (Grubnitz bei Oschatz $17|_2$ 66.) **V:** Aus dem Leben, N. 95; L'âme mourante 95; Die sieben Worte, Nn. u. G. 96; Heil König Albert, Lr. u. G. 97; Gesch. der Stadt Hohenstein-Ernstthal 98; Hilde, e. Liederzyklus 99; König Friedrich

guſt III. von Sachſen 05; Die Dichter Freiheitskriege 05: Grammatik d. franz. rache 05 ſowie zahlreiche Erläuterg zu ıtſch. Klaſſikern.

Stechert, Carl, ✎ u. Chronometrie, Dr., of., Abt.-Vorſtand in d. Deutſch. See- rte. Hamburg, Oberſtr. 64. (Wis- r i. Meckl.$^{21}_{8}$56.) **V**: Mehrere Abhand- im „Archiv d. Deutſch. Seewarte". ()

teck, Johann, (k.), hiſtor. Erz., Epos, . Margreid i. Südtir. (Tſchengels 59.) **V**: St. Valentin, Wanderbiſchof ätien, Erz. 96; D. Tharerwirt, ein Ti- r Held v. J. 1809, Erz. 93; Hocheppan, er Grafen Trutz und Sturz, Erz. 97; ben, E. (u. d. Pſ. Hans Etſchwin) 02.

teck, Rudolf, †, D., Dr. phil. h.c., o. UP. ru, Sonnenbergſtr. 12. (ebda $^{18}_{1}$42.) Zum Johannisevangelium 84; Galater- f 88; Piscatorbibel 97; Berner Jetzer- eß 02. H: Die Akten des Jetzerprozeſſes ()

teden, Jan, ſ. Weſtemeyer, Joſ.

teen, Asmus Joh., ♈, ♂, Dr. phil., f. Schleswig. (Karlshöhe $^{10}_{7}$58.) Anatom.-hiſtolog. Unterſuchg v. Tere- des 84; Vögel Schleswig-Holſt. 91.

tefan-Grunenfeldt, Paul (Paul Stefan), SchG., ASV., ♆, Kritik, ✓, Dr. jur., maturg des „Intimen Theat.". Wien II, Türkenſchanzſtr. 21. (Brünn $^{25}_{11}$ **V**: Stimmungen, G. 00; Der Heimat- r 03; Umbrien, e. Wanderbuch (mit Diez) 07.

tefanović-Vilovsky, Ritt. v. Vilovo, ıdor, Ethnogr., ♚, ſerb. ♚ u. Lit., .-Chef u. Gen.-Poſtdir. a. D. Wien Biedener Hauptſtr. 87. (Semlin $^{25}_{12}$ **V**: Serben in Ungarn, Kroatien, Sla- en, Dalmatien u. in Bosnien und der egowina 84; Beziehungen Serbiens rop. Weſten 90; Urſprung u. Einwan- d. Serben u. Bulgaren 91; Studien ben Bogomilismus 92; Aus Belgrads augenh. 93; Byzant. Geſch. 94; Ent- ugsgeſch. des Welfenſchatzes 06; Bel- unter der Regierg Kaiſ. Karls VI. 07.

effen, Albert, Roman. Murgen- l, Schweiz. (ebda $^{10}_{12}$84.) **V**: Ott, u. Werelſche 07. *

ffen, Frl. Elly, philoſ. Eſſay, ♆. werin i. M., Große Paulſtr. 30. wigsluſt $^{8}_{7}$68.) **V**: Friedr. Nietzſches auffaſſung u. Lebensmaximen, 7 Eſ- 03; D. alten deutſch. Könige, hiſtor. 03; Sternſchnuppen, 100 Bilder, en u. Gedanken 06. *

ffen, Wilhelm (Pſ. Erika), (k.), ASV., Roman, Erz., Lehrer. Urfeld i. Bonn. (Bochum $^{13}_{9}$56.)

ffenhagen, Emil, Rechts- u. Lit.-♚, otheksWiſſ., Dr. jur., Prof., GRegR., -Dir. a. D. Coburg, Bergſtr. 12. (Goldap $^{23}_{8}$38.) **V**: Beiträge zu v. Sa- vignys Geſch. des röm. Rechts 59, 2. A. 61; Catalogus codicum manuscript. Regim. 61/72; Deutſche Rechtsquellen in Preuß. 75; Entwickelung d. Landrechtsgloſſe des Sachſenſpiegels 81/87; Neue Aufſtellg d. U.-B. Kiel 83; Kloſterbibl. Bordesholm u. d. Gottorfer Biblioth. 84; Normalhöhen f. Büchergeſchoſſe 85; Verz. d. lauf. period. Schriften d. U.-B. Kiel 87, 1. Fortſ. 89; Ordnungsprinzipien d. U.-B. Kiel 88; Pflichtexemplarzwang in Schl.-Holſt. 90; Einfluß d. Buchſchen Gloſſe 93/94; Zur Geſch. d. Kieler U.-B. 94/95; Zu d. Göttinger Rechtshandſchriften 95; U.-B. Kiel, Verz. der im Zeitſchriftenzimmer ausliegenden period. Schriften 99; Gutenberg-Ausſtellung in Kiel 00; Bibliothekgeb. der Univ. Kiel u. ſ. Erweiterung 00; E. mittelalterl. Traktat über d. Rentenkauf u. das Koſtnitzer Rechtsgutachten v. 1416 03.

Steffens, Arnold, (k.), Hagiologie, D., Lic. jur. can., Domkapitular, erzbiſchöfl. Gen.-Vikarats- u. OffizialatsR., Präſ. d. Vorſtand. d. erzb. Diözesan-Muſ. Cöln a. Rh. (Niederzier $^{30}_{3}$51.) **V**: D. hl. Arnol- dus v. Arnoldsweiler 87; D. hl. Agilolfus 93; Kirchweihe u. Glockenſegnung aus d. röm. Pontifikale 93; Octavarium Colon. 93; Direct. archidioec. Colon. 91/08; Die hl. Lüfthildis v. Lüftelberg 03; Cölner Kirchenkalender für 1905/08.

Steffens, Franz, Paläographie, **Ue**: E, Dr. phil., o. UP. Freiburg, Schweiz. (Uerzig, Rh. $^{28}_{5}$53.) **V**: D. deutſche Na- tionalhoſpiz S. Maria dell' Anima in Rom 93; Latein. Paläographie 03—06, 2. A. 07 f. **Ue**: Mannings Erholungsſtunden 93, 2. A. 01. (*)

Steffter, Adalbert, PA., Theat.-Plaud., Dir. d. Stadttheat. Hanau. (München $^{19}_{7}$73.)

Stegemann, Herm. (Pſ. Herm. Sentier), Nov., ☉, ✓, Kritik, ♆, Kurkommiſſär. Badenweiler i. Schwarzwald; wäh- rend des Winterhalbj.: Baſel. (Cob- lenz $^{30}_{5}$70.) **V**: Antike, R. 87; Stratonike, Tr. 88; Weihefrühling, G. 88; Gertrud, Dr. 90, 2. A. 91; Mechthildis, D. 91; Mein Elſaß, R. 91, 2. A. 96; D. Abgott, Dr. 91; Dorfdämmerung, R. 92, 2. A. 00; Lieder zweier Freunde (m. Vict. Hardung) 93; Des Horatius ſchönſte Lieder 93, 2. A. 95; Ernte-Novellen 94; Herzog Bernhard, Tr. 94, 2. A. 95; Heiml. Liebe, R. 94; Süd- ſturm, Dr. 95; Feſt der Jugend, dramat. Idyll 95, 3. A. 96; Peſtalozzi, Feſtſp. 96; Märchen, Kom. 97; Daphnis, Dichtg nach Theokrit 98; Stille Waſſer, R. 99; Niko- laus v. Flüe, Dr. 01, 2. A. 02; Der Ge- bieter, R. 02; Söhne d. Reichslandes, R. 03; Daniel Junt, R., 1. u. 2. A. 05; Die Befreiten, R. 06; Die als Opfer fallen,

R., 1. u. 2. A. 07; Vita somnium breve, G. 07.

Stegemann, Rich., ⊠, Dr. d. Staatsw., RegR., Syndikus d. Handelskammer, Ref. im herz. Staatsmin. Braunschweig, Bodestraße 5. (Gr.-Wanzleben $16|_8$ 56.) **V:** Deutschlands koloniale Politik 84; Materialien z. Markenschutzgesetzgebg 89; Unlauterer Wettbewerb 94; Kaufmänn. Fortbildungsschulwesen 96: Tanne u. Wieda 99; Handb. d. Wirtschaftskunde Deutschlands.

Steglich, Aug., Frohschammersche ⁂ u. ihre Beziehungen zur ⚜, Bürgersch.-Lehr. Dresden-N., Königsbrückerstr. 24. (Reinhardsdorf b. Schandau $15|_1$ 63.) **V:** Üb. d. pädag. Idee Fr. Fröbels in ihrer philos. Begründg durch Frohschammer 98. ( )

Stegmann, Hans, Kunst- u. Kultur♔, ✍, Kritik, Dr. phil., 2. Dir. des germ. Museum. Nürnberg-Mögeldorf, Ziegenstr. 12. (Weimar $27|_4$ 62.) **V:** Die Rochuskap. zu Nürnberg u. ihr künstl. Schmuck 85; Michelozzo di Bartolommeo 88; D. germ. Nat.-Museum in s. Räumen u. Gebäulichkeiten 95; Plastik des Abendlands 00; Katalog der Stickereien, Spitzen u. Posamenterien d. germ. Museums 01. **H:** Meisterwerke der Kunst und des Kunstgewerbes 03/04.

Stegmann, Karl, klass. Ψ, Dr. phil., Prof., GDir. Norden i. Ostfriesl. (Grohnde $31|_{12}$ 52.) **V:** Lat. Schulgramm. 85, 9. A. 04; Lat. Elementargramm. 96: Ciceros Reden, Auswahl (m. Komm. u. Hilfsheft) 95, 4. A. 06; Sallust. bell. Catil. (m. Komm.) 96, 2. A. 04; Sallust. bell. Iugurth. (m. Komm.) 05; Tacitus, Ausw. a. d. Annal. 97, 2. A. 07, Kommentar 99, Hilfsheft 03; Hilfsb. für d. lat. Unterr. der oberen Klassen 04; Cicero p. Lig. et Deiot. 06, Kommentar 07; Neubearbeitg d. Aufg. zu lat. Stilübungen v. K. F. Süpfle II-II 06.

Stegmann, Richard, GP. a. D. Detmold, Freiligrathstr. 17. (Wiehe $17|_3$ 45.) **V:** Die Berichte d. Schriftsteller d. Altertums über d. Varusschlacht 01; Zur Lage des Kastells Aliso 01.

Stehle, Bruno, Dr. phil., Reg.- und SchulR., Red. d. „Elsaß-Lothr. Schulbl.". Straßburg i. E. (Sigmaringen $7|_{12}$ 52.) **V:** Üb. e. Hildesheimer Formelb. 78; Orts-, Flur- u. Waldnamen d. Kr. Thann i. ObElsaß 84, 2. A. 86; Geogr. u. Heimatkunde d. Hohenzollernlande 84; Lit. d. Hohenz. Landeskunde 88; Sammlg v. Musterbeisp. z. Unterr. in d. deutsch. Satzlehre 91, 28. A. 07; Leiden u. Freuden d. Weinbauern i. ObElsaß nach d. Ber. früh. Jahrh. 99; Der Totentanz v. Kienzheim i. ObElsaß 99; Die Alte vom Roggen, N. (u. d. Ps. Bruno Zoller) 06. **Ue:** Fénelon, Telemach, erläut. 92. **H:** Berger, Erz. aus der Weltgesch., 5. A. 07; Homers Odyssee nach Voß 95; Homers Ilias nach Voß 96; Das Lehrer-Semin. I zu Colmar i. Els. 71/96 96; Schul-Wandkarte d. Bez. ObElsaß 96; Gesunde u. kranke Zähne (mit Jessen) 07. **Bearb:** Keller, Stehle, Thorbecke Deutsch. Lesebuch für höh. Mädchensch. 98/00 IV, 2. A. 04.

Stehle, Hermann, Bank- u. Börsenwes. Dr. jur., Mitinhaber des „Hofbankhaus Max Mueller". Gotha, Reichsstr. 23 (Einbeck $14|_4$ 73.) **V:** Die Rechtslage des Börsentermingeschäfts 05.

Stehlich, Friedrich Wilh. (Ps. Armin Wilhelm), Ψ, ♔, Reiseschriften, Sozialpolitik, Dr. phil., ObLehrer. Münden i. Hannov., Neumünden 960. (Eisleben $18|_1$ 52.) **V:** Messire Thibaut, Li Romans de la Poire 81; D. Sprache in ihrer Beziehung z. Nat.-Charakter 82, z. Gesch. 92 Deutschland 1919 94.

Stehr, Alfred Hch., Sozialpolit., Dr. med. et rer. polit., Arzt. Wiesbaden (Breslau $14|_{12}$ 69.) **V:** Alkoholgenuß u. wirtsch. Arbeit 04; Wenn Arzthülfe fehlt 05, 2. A. ( )

Stehr, Hermann, Lehrer. Dittersbach, Kr. Waldenburg, Schles. (Habelschwerdt $16|_2$ 64.) **V:** Auf Leben u. Tod Erz. 98, n. A. 00; Der Schindelmacher R. 99; Leonore Griebel, R. 00; Das letzte Kind, R. 03; Der begrabne Gott, R. 05 u. A. 06; Meta Konegen, Dr. 05.

Steier, Heini v., s. Wastian, Heinr.

Steiff, Karl, ♔, Bibliogr., Dr. phil. ObStudienR., Bibliothek-Vorst. Stuttgart, Werastr. 24. (Geislingen $24|_3$ 46. **V:** D. erste Buchdruck in Tübingen 81. H. Golther, Der mod. Pessimismus 78; Geschichtl. Lieder u. Sprüche Württemb. 99 ff.

Steig, Reinhold, deutsche Lit., Dr. phil. Prof. Berlin-Friedenau, Fregestr. 72. (Woldenberg $1|_{12}$ 57.) **V:** Goethe u. d. Br. Grimm 92; A. v. Arnim u. Cl. Brentano 94; Heinrich v. Kleists Berlin. Kämpfe 01; Neue Kunde zu Heinrich v. Kleist 02; A. v. Arnim u. die Brüder Grimm 04. H. Bände 5, 9, 10, 16 in Suphans Herders Ausg. 87, 91, 92; W. Grimm, Deutsche Heldensage, 3. A. 89; Brentano, Frühlingskranz, 2. A. 91; Brentano, Valeria 01; H. Grimm: Fragmente 01, Unüberwindl. Mächte, 3. A. 02, Goethe, 7. A. 02, Raphael, 4. A. 03, Michelangelo, 12. A. 04, Homers Ilias, 2. A. 07; Heinrich v. Kleists kleinere Schriften (in E. Schmidts Ausg. 05; Deutsche Sagen der Br. Grimm, 4. A. 05; Kinder- u. Hausmärchen d. Br. Grimm 32. A. 06.

Steiger, Edgar, Ψ, Nov., ✍, Kritik, Liter. München, Agnesstr. 8. (Egelshofen, Kt. Thurgau, Schweiz $13|_{11}$ 58.) **V:** D. Kampf um die neue Dichtg 89, 2. A. 91; Das Werden des neuen Dramas 9[illegible]

Stein, Alice, s. Landesmann, Alice.
Stein, Armin, s. Nietschmann, Herm. Otto.
Stein, Berthold, s. Haupt, Hans.
Stein, Edm. Geo. Frhr. v. (Pf. Gregor amen), Polit., ✓, Red. M ü n c h e n, ürkleinstr. 12. (Meiningen $^{29}_{1}$ 66.) : Briefe aus Bulgarien 92; Briefe a. d. rient 94; Der ital. Feudaladel 97; Ital. olksleben 97; Badebriefe aus deutsch. urorten 99; Kleinasiat. Reiseerinnergn ; Internat. Ill. Reisealbum 00, 01, 02, , 04; Schloß Nachod u. sein Archiv 01; . Schloßarchiv v. Waldburg 07.
Stein, Frl. Emilie (Pf. E. Stine), **Ue**: rd. Spr. W i e n I, Seilerstätte 12. bda $^{24}_{5}$ 66.) ( )
Stein, Erich, s. Strach, Herm.
Stein, Erwin (Pf. Dr. Timo), ASV., efred., Hrsg. der Jahrbücher für Handel Industrie. B e r l i n W 15, Kneseb eck- . 48. (Chemnitz $^{1}_{9}$ 85.) **V**: Des deutsch. olkes Schillerfeier 05; Arbeitgeber u. Ar- itnehmer 06: D. Gedanke einer Streik- rsicherung 06; Der Frühling ging ins md, R. 07; Wenn wir Dichter lieben! 07; Eine, die ich liebgewann, R. 07; e Stürmer, Sch. 07. *
Stein, Friedrich, Prozeßrecht, Dr. jur., UP. a. D. H a l l e a. S., Am Kirchtor ; von Ostern 08 an: L e i p z i g. (Bres- $^{27}_{1}$ 59.) **V**: Der Urkunden- u. Wechsel- ozeß 87; Aktenstücke zur Einführung in s Prozeßrecht (m. Rich. Schmidt) 90, A. 07; Die akademische Gerichtsbarkeit Deutschland 91; Das private Wissen s Richters 93; Die Kunst der Recht- echung 00; Die Voraussetzgn d. Rechts- utzes 03. **H**: Gaupp, Kommentar zur vilprozeßordnung, 8. u. 9. A. 06 f.
Stein, Friedrich vom, s. Wrede, Friedr.
Stein, G., s. Fürth, Henriette.
Stein, Gabriel v., s. Reitterer, F. X. irst.
Stein, Gerhard, s. Rubiner, Wilh.
Stein, Harry von, s. Jünger, Karl.
Stein, Heinrich, Ψ, Dr. phil., GDir. D., GSchulR. O l d e n b u r g i. Gr., arienstr. 15. (Bevernmgen $^{24}_{9}$ 28.) **V**: npedoclis fragm. 52; Herodot erklärt , 6. A. 01; Herodotus, rec. 69/71; Hero- t, deutsch 75; Thukydides, Auswahl 95; ueste Geschichte (1815—1900) 07.
Stein, Karl Heinr. Fr. Jul. v. (Pf. Karl lius), Nov., Rom., ✓, **Ue**: H, Oberst- tn. a. D. L e i p z i g, Markt 2. (Rostock 31.) **V**: Mit d. Feder f. d. Schwert, . 66; Ebbe u. Flut, Erzn. 68; Vom klei- n Graal 72; Grabstätten u. Denkmäler klenb. Krieger a. d. J. 1870/71 74; Auch Offizier! R. 01; Ein Glücksflicker, R. 05.
Stein, L., s. Lichtenstein, Edmund.
Stein, Leo, s. Rosenstein, Leo.
Stein, Leo Walther, ℓ, Dir. des Stadt- theaters. R i g a. **V**: Soldaten (m. Ludw. Heller) 01; Die von Hochsattel (m. dems.) 05, 2. A. 07; Roßbach, P. 05; Die Kieler Woche (m. A. Lipschitz) 06; Alexander d. Gr. (m. Ludw. Heller) 06; Im Sperlingsnest (m. dems.) 07. ( )
Stein, Ludwig (Pf. Ed. Vollmer), ⁂, Dr. phil., o. UP., Hrsg. d. „Archivs f. Gesch. d. Philos.", des „Arch. f. systemat. Philos." u. d. „Berner Studien z. Philos. u. ihrer Gesch.". B e r n, Schänzlistr. 19, Villa Schönburg; während der Universitätsferien: B e r l i n, Lützowufer 4. (Benye $^{12}_{11}$ 59.) **V**: Felaschas 80; Willensfreiheit 82; B. Auerbach 83; Ed. Lasker 84; Psychologie d. Stoa 86; Erkenntnistheorie d. Stoa 88; Handschriftenfunde in Italien 89; Leibniz u. Spinoza 89; Antike Vorläufer des Occasionalismus 89; Humanist Theodor Gaza als Philos. 89; Leibniz und Spinoza 90; Nietzsches Weltanschauung und ihre Gefahren 93; Prinzip der Entwicklung in der Geistesgesch. 95; D. Urchristent. u. d. Sozialismus 95; Das 1. Auftauchen d. soz. Frage b. den Griechen 96; Experiment. Pädagogik 96; Ideal d. ewigen Friedens u. d. soz. Frage 96; D. soz. Frage im Lichte d. Philos. 97, 2. A. 03; Wesen u. Aufgabe d. Soziologie 98; Die Philos. des Friedens 99; An der Wende d. Jahrh., Versuch e. Kulturphilos. 00; Der Sinn des Daseins, Streifzüge eines Optimisten durch die Philosophie d. Gegenw. 04; Der soziale Optimismus 05; Die Anfänge der menschl. Kultur 06. ( )
Stein, Ludwig (Pf. Ludwig Abai), ✓, ✓, Dr. phil., landwirtsch. Domänen-Inspektor. F ü n f k i r c h e n. (ebda $^{16}_{4}$ 69.) **V**: D. Apostel, nach Petöfi 91.
Stein, M. v., s. Redelien, Marie v.
Stein, Frau Marie v., geb. von Horn (Pf. M. v. Horn), ♀, Rom., Oberstleutn.-Gattin. L e i p z i g, Markt 2. (Lehe $^{24}_{12}$ 57.) **V**: Felix Abarim, N. i. Versen 99; Juden! Eilt Euch! R. 04.
Stein, Martin, s. Degen, Richard.
Stein, Maximilian, Lit.-☕, Essays, ⌨, Sozialökonomie, Versich.-Statistik, Eisenbahnhygiene, ⚖, Bur.-Vorst.-Stv. d. k. k. Nordbahndir. W i e n - F l o r i d s d o r f, Hauptstr. 32. (Triesch $^{20}_{8}$ 55.)
?Stein, O. Th., ASV., Humoresk., Kriminalnov., Einakter, Schulpolitik, Journ. D r e s d e n - A., Seilerg. 7. (Hirschberg i. Schl. $^{3}_{4}$ 74.)
Stein, Oswald, s. Memminger, Ant.
Stein, Oswald, s. Wörle, Karl.
Stein, Paul, Lehrer. I s e r l o h n in Westf., Hochstr. 28. (Crefeld $^{31}_{5}$ 72.) **H**: Jahrb. f. d. ev. deutsche Jugend 03, 04, 05, 06, 07. **V**: D. Sänger von „Wandersmann u. Lerche" Superintendent D. Wilhelm Hey 01.

Stein, Phil., BP., Lit.= u. Kunst♕, 𝒻, Chefred. d. „Bazar", Theaterref. d. „Berl. Lokal=Anz.". Berlin W, Lutherstr. 48/49. (Königsberg i. Pr. $^{3}/_{12}$ 53.) **V:** H. Ibsen, Zur Bühnengesch. f. Dichtgn 01; Adalbert Matkowsky 04; Bismarck=Brevier 04; Goethe als Theaterleiter 04; Deutsche Schauspieler des 18. Jahrh. 07. **H:** Briefe v. Goethes Mutter 91; Reden des Fürsten Bismarck 95/98 XIII; V. Schreibtisch u. Werkstatt 96; Rückerts ausgewählte Werke 6 Bde 97; Briefw. zw. Schiller u. Goethe 01 III; A. B. Goltz' Schriften 01 u. 07 II; Goethebriefe: I D. j. Goethe 01, II Weimarer Sturm u. Drang 02, III Weimar u. Ital. 02, IV Weimar u. Jena 03, V Im neuen Jahrh. 03, VI Dichtung u. Wahrheit 04, VII Der alte Goethe 05, VIII Ausklang 05; Hieronymus Lorm, Bekenntnisbl. 05.

Stein, Walther, ♆, Kritik, Nov., Kgl. Seminarlehrer. Hilchenbach, Westf. (Crefeld $^{30}/_{4}$ 80.) **V:** Germania, dr. Festsp. 96; Der Bergmann, Tr. 96; Bibl. Gesch. 97; Ged. 97; Auf des Lebens Wogen, Erz. 02; Frische Zweige, n. Ged. 02; Kreuz u. Krone, n. G. 04; Rembrandt, H. van Rijn, 3 Skn. 06. **H:** Im Strom der Zeit, Jahrb.; Vinetaglocken.

Stein, Wolfg. Carl Ludwig, Berichterstatter d. „Kreuzztg" u. „Deutsch. Ztg" (Berlin) u. des „Hamb. Korrespondenten". Rom, Via XX Settembre 89.

Steinacker, Edm., ✉, Journal., **Uc:** MFE, pens. Sekr. d. Budapester Handels= u. Gewerbekammer. Klosterneuburg, Agnesstr. 37. (Debreczin $^{23}/_{8}$ 39.) **V:** D. London. internat. Ausstellg 71, 72; D. Wirksamkeit d. ung. Handelskammern 72; D. ung. Handelsgesetz 76; Rückblicke auf d. ung. Volkswirtschaft 78/82; Reisewinke 81; Budapest (Europ. Wanderbilder) 85; Katalog d. Budapester Ausstellung 85; Katalog d. Budapester Ausst. 96; Zur ung. Börsenreform 99; Gustav Kapp (2. Heft d. sächs. Ahnensaales).

Steinacker, Karl, Kunst♕, Rom., Dr. phil., Assistent d. Dir. vom Herzogl. Museum. Braunschweig, Ferdinandstr. 9. (Wolfenbüttel $^{2}/_{9}$ 72.) **V:** Die Holzbaukunst Goslars 99; Ein Geschenk der Haide 00; Das Lustschloß Salzdahlum 05; D. Bau= u. Kunstdenkmäler der Stadt Braunschweig (m. P. J. Meier) 06.

Steinau, Erwin, s. Fasser, Caroline.

Steinau, Hedwig, s. Braun=Steinmann.

Steinbach, Ant., (k.), Nov., ♆, **Uc:** H, pens. Lehrer. Zerbst. (Werl $^{10}/_{4}$ 44.) **V:** Bei schlichten Leuten (mit Schnettler), Erz. 77; Z. Geburtstage Wilh. II. (m. Dahmen) 91, 2. A. 91; Die vaterländ. Gedenktage f. d. Schulfeier (m. dems.) 91; Der Alte v. Müssenberge, M. 95 II; Neue Märchen u. Geschicht. (m. Th. Steinbach) 01 II; D. Teufelstrank 03 III. **Bearb:** Bunte Perlen 05; Ausgew. Märchen von W. Hauff 05.

Steinbach, Gustav, PA., CP., Politik, Dr. jur. et phil., Red. d. „N. Fr. Pr.", Obmann des Pensionsfonds der „Concordia" u. d. Alters= u. Inv.=Kasse d. Wiener Journalisten u. Aufsichtsrat der Pensionsanst. d. J.u.Sch. Wien IV, Margarethenstr. 34. (Preßburg $^{18}/_{2}$ 48.) **V:** Frz. Deak 88; Ungar. Verfassungsgesetze 92, 95, 00 u. 07; Denkschrift über den Entwurf des österr. Preßgesetzes 02.

Steinbach, H., s. Müller, Hedwig.

Steinbach, Julius, Politik, ✉, wissenschaftl. 𝒻, ⊓, ∩, Hrsg. v. Eisenbahn=Fachzeitschr. Wiesbaden, Walkmühlstr. 44. (Bischwitz i. Sch. $^{24}/_{7}$ 57.) **V:** Unterrichtsbriefe Syst. Karnack=Hachfeld f. Chemie, Physik 96; Vorwärts od. Rückwärts 98.

Steinbach, Theodor, (k.), Nov., ♆, **Uc:** I, Pfr. Zerbst. (Müschede $^{1}/_{8}$ 71.) **V:** Gedichte 96; Neue Märchen u. Gesch. (m. A. Steinbach) 01. ()

Steinbart, Quintin, ✠, Dr. phil., Real=GDir., GRegR. Duisburg. (Bieberteich $^{9}/_{2}$ 41.) **V:** Franz. Verbum 66, 5. A. 86; Method. Gramm. d. franz. Spr. 73, 2. A. 80; Elem.=Buch ders. 74, 4. A. 05; Unsere Abiturienten 78, 81; Notwendigkeit d. Vorschulen an höh. Schulen 81; Was uns schaden u. was uns helfen wird 84; Größere Reisen m. Schülern 85; D. Herrn Ministers v. Goßler letztes Bedenken 88; Os. Jäger u. die Petition um Schulreform 89; Die Realgymnasien nach ihrer Entstehg, Berechtigg u. zukünft. Geltg 98; Die Durchführg der preuß. Schulreform in ganz Deutschland I 04, II 06.

Steinberg, Julius, ✉ u. Politik, Dir. des A. Schaaffhausenschen Bankvereins. Bonn, Loëstr. 5. (Cassel $^{16}/_{9}$ 67.) **V:** Industrie u. Überspekulation 99; Die Wirtschaftskrisis 1901 02; Die Revision des Liberalismus 03; Die Konzentration im Bankgewerbe 06. ()

Steinberg, S., ⚔, Nov., Militärhumor. Hamburg, Werderstr. 10. (Mackensen $^{13}/_{7}$ 45.) **V:** Meinem König 65; Heimatfluren 66; Aus d. gr. Zeit 81, 2. A. 83; Ewig unvergeßlich 82; Irma 83; Deutsche Herzen 83; Erhebendes u. Belebendes 83; Auf d. Niederwald 83; Im Ruhmesglanz 84; Veilchen v. Varennes 85; Hamburger Jung 85; Im Heimathafen; Laßt sie nur kommen 86; Maikäfer, P. 86; Jagd nach d. Glück, Schw. 87; Lebensmüden, N. 87; V. Schiffsjungen zum Wasserschont 88; Zweimal gerettet 89; Kaisers Geburtstag 89; Preußenkind 90; Wer gewinnt die Schlachten 90; Aus d. Leben unsrer Kaiser 91; Aus d. großen Zeit, 3. A. 91; Gesichter auf d. Schlachtfelde 91; Treue Kamerad=

schaft 92; Heil Albert Dir, mein König 93; Wir halten fest u. treu zusammen 94; In Treue fest 95; Hurra! die Artill. v. 1870/71 95; Soldatentreue 95; Waffenstreit 97; Mit Herz u. Hand fürs Vaterl. 97; Eine Kriegervereinssitzung, 3. A. 98; Auf Vorposten, Schw. 98; Unsr. Kameraden in China, Schw. 00; Durch Nacht z. Licht, Sch. 01; Zu Wasser u. zu Land, Schw. 02; Ein Löhnungsappell, Festsp. 03; Fahnenweihe, Festsp. 04; Im Kaisermanöver, Schw. 05; An die Gewehre, Festsp. 06.

Steinberger, Alphons, Lit.♔, ♆, Jugdschriften, Dr. phil., GRekt. Günzburg a. D. (Regensburg $18'_8$ 52.) **V:** Ödipussage 98; Ödipus, Tr. v. Seneca übers. u. erl. 99; Walhallas Einherier, ep. D. 90; Aus Bayerns Vergangenh., Erz. 92 f. III; Im Heil. Kampfe, ep. D. 95; Bayr. Sagenkranz, Erz. 97; D. letzte Herzog v. Ingolstadt, Erz. 99; F. Geyers Untergang, Erz. 00; Kais. Ludwig d. Bayer, Lebensb. 01; In umbra mortis, Erz. 02; D. Langobardenbraut, ep. D. 03; Nach hundert Jahren, z. z. Schillers Todestag 05; Vater Max, der erste Bay.-König, Lebensb. 06.

Steinberger, Julius, Lit.♔, Dr. phil., ehem. Bibliothekar Göttingen, zurzeit Rom, preuß. Histor. Institut. (Frankfurt a. M. $_9$ 78.) **V:** Lucians Einfluß auf Wieland 02.

Steinborn, Elis. v., s. Unterweger, Rose.

Steinbrecht, Conrad F. G., △, Dr. phil. h. c., Dr.-Ing., GBauR., Reg. u. BauR., a. D. a. d. THSch. Danzig. Marienburg i. Westpr. (Tangermünde $^{20}_9$ 49.) Die Baukunst d. Deutsch. Ritterordens in Preußen: I Die Stadt Thorn 85, II Preußen zur Zeit der Landmeister 88; Schloß Marienburg in Preußen 91, 7. A.; D. Wiederherstellung d. Marienburger Schlosses 06; D. Hohenzollern und die Marienburg i. Pr. 02.

Steindorff, Georg, Ägyptologie, Dr. phil., o. UP., MitHrsg. d. „Zeitschr. f. ägypt. Sprache u. Altertumskde". Leipzig, Waldstr. 52. (Dessau $^{12}_{11}$ 61.) **V:** Koptische Grammatik 94, 2. A. 04; Grabbilder des mittl. Reichs in d. kgl. Museen zu Berlin 97/01 II: Das Kunstgewerbe im alten Ägypten 98; Die Apokalypse des Islams 98; Die Blütezeit des Pharaonenreichs 00: Durch die libysche Wüste zur Ammonsoase 05; Religion of the ancient Egyptians 05. **H:** G. Maspero, Ägypt. Kunstgesch. 89; Baedeker, Ägypten 06; G. Ebers, Ägypt. Studien 00; Urkunden des ägypt. Altertums 04 ff.

Steinecke, Otto, Kirchen♔, Pastor. Staß, Bez. Halle a. S. (Coellme $^{25}_{10}$ 55.) E. Bittschrift ev. Böhmen an den Regensburger Reichstag 97; Georg Müller, Geb. zu Bristol 98; Zinzendorfs Bildungsreise 00; Böhm. Glaubenszeugen im 18 Jahrh. 00; Zinzendorfs Bedeutg f. die ev. Kirche 00; Die Brüdergemeine 00; Zinzendorf u. der Katholizismus 02; Die Diaspora d. Brüdergemeine in Deutschland I 05, II 05. **Ue:** G. Müller, Christl. Ratschläge 99, Schlichte Worte 00.

Steinecke, Victor, ◉, ⚓, Dr. phil., RGDir. Essen a. d. Ruhr, Heinickestr. 6. (Reußen b. Zeitz $^{15}_7$ 62.) **Bearb:** Kutzen, Das deutsche Land 55, 4. A. 00. **H:** Erbach-Steinecke, Religionsbuch 04. **V:** Landeskunde der Rheinprovinz 07.

Steinel, Oskar, ✓, ⚓, ◉, Kgl. Prof. Kaiserslautern, Parkstr. 31. (Brandholz $^{29}_5$ 54.) **V:** Die Adreßdebatte im bayr. Landtag von e. bayr. Kollegen Ph. U. Schartenmayers, hum. E. 77; Der Wiesmayersche Lehrplan 88: Unterr. in d. Landesgesch. in s. Verhältnissen z. Unterr. in d. deutsch. Gesch. 91; Reform d. deutsch. Aufsatzunterr. 91; Schülerbuch f. d. deutsch. Aufsatzunterr. an d. Mittelsch. (m. K. Keppel) 91; Gesch. d. bayr. Stammlandes 91, d. Königr. Bayern 92, d. bayr. Frankenlandes 92, d. bayr. Schwabenl. 93; Die allg. u. die Berufsbildg d. weibl. Jugend 94; Schulwesen im Gebiete des ehemal. Hochstifts Würzburg 1803/6 95; E. Interview Goethes 1896 (Pf. E. C. Kermann) 96; D. Herstellg v. Schulheimatkarten für d. Deutsche Reich nach einheitl. Gesichtspunkten 03; Allg. Geographie 05. **H:** Eine Rundreise durch die bayerische und badische Pfalz zu Großvaters Zeiten von Carl Julius Weber 04; Geist u. Welt bei Tische von Gustav Blumröder 06 II.

Steinen, Karl v. den, Völkerkunde, Dr. med. et phil., Prof. Berlin-Steglitz, Friedrichstr. 1. (Mülheim a. Ruhr $^7_3$ 55.) **V:** Durch Zentralbrasilien 86; Die Bakaïri-Sprache 92; Unter den Naturvölkern Zentralbrasiliens 94, 2. A. als Volksausg. 97; Diccionario Sipibo 04. ()

Steiner, Carl (Pf. J. Sternei, Stanislaus Thurén), ✓, ⚓, Kultur♔, Lehrer. Schakummen b. Tollmingkehmen, Ostpr. (Schillupönen $^8_5$ 66.) **V:** Preuß.-deutsche Gesch. f. Volksschul. 91; Die Tierwelt und ihre Stellung in Mythologie, Volksglaub., Sitte usw. 91; D. Mineralreich ebenso 94.

Steiner, Ferdinand (Pf. Dr. Crusius), ÖF., soziale ✗ u. ärztl. Sozialpolitik, populäre Medizin, Dr., ärztl. Red. der „Zeit". Wien, Wiedener Hauptstr. 20. (Atzgersdorf i. N.-Östr. $^{20}_8$ 67.)

Steiner, P. Franciscus, relig. Belehrung u. Unterhaltg, OFM., Red. d. „Sendbote des hl. Franziskus". Metz, Marchantstr. 17. (Siersthal $^7_{11}$ 70.) ()

? Steiner, Heinrich (Pf. H. York), CC., Nov., ✓. Wien. (Szenitz $^1_8$ 59.) **V:** Künstlerfahrten v. Atlant. bis zum Stillen

Ozean 83; Anti, 3 R. 95; Mutter Eva, 3 Nn. 98; Der Talmudbauer, 8 Nn. 04.

Steiner, Julius, Dr. med., Prof., Nervenarzt. Cöln a. Rh., Bismarckstr. 11. (Pleß i. ObS. $^{3}/_{3}$ 49.) **V:** D. Curare 77; Grundriß d. Physiologie d. Menschen 78, 9. A. 06; Funktionen d. Zentralnervensystems 85, 88, 98, 00 IV.

Steiner, Leonh., Dialekt♆, ⌂, Landschaftsmaler. Zürich V, Kreuzstr. 76. (ebda $^{9}/_{11}$ 36.) **V:** Glärnischfahrt, ep. G. 79; Lebedi Bilder, Lsp. 83, 2. A. 85: Lustspiele in Zürich. Mundart 86/90 V; Ulrich v. Hutten 86; Im Atelier, Lsp. 93; König Elver u. s. Zwerg 93; Seldwylerstückli, Lsp. 95; Festsp. z. eidgen. Schützenfest Winterthur 95; Der Afrikaner, Lsp. 97; Festsp. z. Jub. v. Dr. R. Koller 98; Festsp. zur Eröffnung d. ersten Sektion der Jungfraubahn 98; Am Wildseeli 99; Episoden aus dem Bockenkrieg, Lsp. 03.

Steiner, Frl. Margarete, Erzählung, ♆. Berlin W 30, Luitpoldstr. 37. (Prechlaumühl b. Schlochau $^{9}/_{4}$ 82.) **V:** Junge Lieder, G. 06.

Steiner, Olga, s. Schlesinger-Steiner.

Steiner, Rudolf, ⁂, Ästhetik, 𝒻, Kritik, Naturw., Dr. phil., Hrsg. d. Monatsschrift „Lucifer-Gnosis". Berlin W, Motzstr. 17. (Kraljevic $^{27}/_{2}$ 61.) **V:** Erkenntnistheorie 88; Goethe als Vater einer neuen Ästhetik 89; Wahrheit u. Wissensch. 92; Philos. d. Freiheit 94; F. Nietzsche 95; Goethes Weltanschauung 97; Haeckel u. s. Gegner 00; Lyrik d. Gegenwart 00; Welt- u. Lebensanschauungen im 19. Jahrh. 00; Die Mystik 01; D. Christentum als mystische Tatsache 02; Theosophie 04. **H:** Goethes naturw. Schriften in Kürschners Deutsche Nat.-Lit. 85/97 V **MitH:** Weim. Goetheausg.; Magaz. für Lit. 97/00. ()

Steiner, Victor, PA., ÖF., Gewerbe-Hygiene, Sachverst. f. d. Zeitungsfach b. k. k. Landesger., Chefred. d. „Zeitschr. f. Gewerbe-Hygiene". Wien II, Am Tabor 18. (Raschowitz i. Böhm. $^{2}/_{2}$ 65.) **V:** Handbuch d. prakt. Hygiene in Industrie, Gewerbe u. Bergbau. ()

Steiner-Osten, Wilhelm, ⌂. Berlin SO, Skalitzerstr. 54c. (Posen.) **V:** Ganthos und d. Menschin, Versdr. 04; Hagar, Versdr. 06; Die Toteninsel, Versdr. 07.

Steiner-Wischenbart, Josef (Pf. Sepp von Zugthal), steir. ♚, Dialektik, Sagenkunde u. Bauerngesch., Realitätenbesitzer. Oberzeiring b. Judenburg i. Steiermark. (ebda $^{13}/_{3}$ 76.) **V:** Pölsn sein Archidiakonat 95/96 II; Ältere Dialektwörter aus Obersteier 98; Madonna dell' mare 99; Aus den norischen Bergen, Nn. 99; Frauenburg unter d. Herrschaft der Lichtensteine u. Stubenberge 01; Standesunterschiede, Schw. 01; Der Beichtiger v. Graz 02; Sagen aus d. Oststeiermark 02; Sagen aus dem steir. Oberlande 03; Monographie des Bezirks Feldbach, I: Die Stadt Feldbach 03; Hexenprozesse (von Feldbach) 03; Gesch. d. Pfarre St. Margarethen u. St. Lorenzen bei Knittelfeld 03; Obermurtaler Weihnachtsanzeiger 04, 05; Der steirische Volksschriftsteller Fridolin von Freithal (Jakob Simbürger) 04; Gedenkschrift: Gewerke Neuper in Unterzeiring 06; Festschr. z. Feier der Weihe der Kirche in Zeltweg bei Judenburg 06; Führer in das steirische Katschtal 07. ()

Steingaß, Didier, (k.), DÖSchG., ♆ Mödling i. NÖ., Spechtg. 35. (Raba Hidvég $^{10}/_{5}$ 75.) **V:** Herzensklänge, G. 00; Waldesrauschen, G. 01; Aus stillen Gründen, G. 02; Lieder eines einsamen Wanderers 06; Aus Fritz von Forchtenstein Leben, e. Tageb. 06/07. ()

Steinhage, Albert, Nov., Erzählung, ✉, ♆, Hrsg. des „Redaktionellen Mitarbeiters". Linden vor Hannover, Göttinger Chaussee 15. (Braunschweig $^{1}/_{6}$ 77.) **V:** Felice 03.

Steinhardt, Moritz (Pf. Carl Mari Walter), 𝒻, ♆. Charlottenburg, Pestalozzistr. 86. (Eisenstadt i. Ung. $^{25}/_{1}$ 67.) **V:** A. d. Ghetto 01.

Steinhausen, Georg, ⌂, Kultur♚, D phil., Prof., Direktor d. Stadtbibl., Hrsg. d. „Archiv f. Kulturgesch.", der „Deu mäler deutsch. Kulturgesch." u. d. „M nographien zur deutsch. Kulturgesch." Cassel. (Brandenburg $^{2}/_{6}$ 66.) **V:** De l gum XII Tabularum patria 87; Gesch. deutsch. Briefes 89/91 II; Kulturstudie 92; D. Charlatan, Sch. 92; Aus d. Tag buch eines Unbedeutenden 93; üb. de Wandel deutsch. Gefühlslebens seit de MA. 95; Häusl. u. gesell. Leben im 1 Jahrh. 97; Der Kaufmann in der deutsch Vergangenheit 99; Gesch. d. deutsch. Ku tur 04; Germanische Kultur in der Urze 05. **H:** Briefwechsel B. Paumgartners m s. Gattin Magdalena (1582/98) 95; Deu sche Privatbriefe des MA. I 99, II 0

Steinhausen, Heinrich), VB., Roma Nov., Ästhetik, †, 𝒻, Dr. phil., Pfr. a. Schöneiche b. Friedrichshagen. (Strau $^{27}/_{7}$ 36.) **V:** Gesch. v. d. Geburt un Herrn (m. W. Steinhausen) 73, 2. A. 8 Irmela 80, 22. A. 06; Memphis i. Leipzi 3. A. 81; Zufällige Herzenserleichtergn 8 Gevatter Tod, N. 82; Markus Zeisle gr. Tag 83, 2. A. 90; D. Korrektor 85, 4. 01; Kunst u. christl. Moral 86; Herr Mo kauft sein Buch 89; Neue Bizarde 9 Gesch. Wendelins v. Langenau 93; üb christl. Malerei 94; Meletemata eccl siastica 91; Entsagen u. Finden, 3. Ges 98; Heinrich Zwiesels Augste 99.

Steinhauser, Rob. (Pf. Robert Est

⊙, Biographie, Dr. jur. Wien I, Wippingerstr. 31. (Tetschen $^{20}{}_{6}$ 52.) V: Ein Freier, Sch. 78; D. Aufrichtigen, Kom. 87; Dilettant, Lsp. 91; Übermensch, Lachen, Die Eine v. d. Neuen 94; D. deutsche Volkstheater in Wien 1889/99 99; Müde Jugend, Einakter-Chkl. 03.

Steinherz, Samuel, ♔, Dr. phil. et jur., a.o. UP. Prag II, Jungmannstr. 4. (Güssing $^{16}{}_{12}$ 57.) V: Nuntiaturberichte aus Deutschland, II. Abt. I 97, III 03.

Steinhoff, Julius, Ψ, Dr. phil., Prof. Bruchsal. (Mackensen, Hannover $^{19}{}_{6}$ 68.) V: Großherz. Friedr. v. Baden 96; Bilder a. d. Kulturgesch. Badens 01. ()

Steininger, Emil Maria, DÖSchG., Roman, Nov., Ψ, Lit.♔, Kunstkritik, ⊙, ✓, Galerie-Dir. a. D., Red. des „Sonn- u. Montags-Couriers". Wien VII/1, Neubaug. 32. (ebda $^{17}{}_{5}$ 61.) V: Leidenschaft u. Liebe, N. 83; E. Vermächtnis, Dr. 86; Man muß sich nur zu helfen wissen, Schw. 87; Schatten der Vergangenheit, R. 87; Weiberfeind, Erz. 89; D. Unzertrennlichen, N. 90; Wanderbriefe aus dem Böhmerwalde 95; Kunst u. Leben 96; Hymne z. Enthüllung d. Erzh. Albrecht-Denkmals in Wien 99.

Steininger, Leopold, ✓, ⊙, Rechn.-Revident i. k. k. Finanzministr., Red. der „Deutsch-österr. TurnZtg". Klosterneuburg i. NÖstr., Lothringerstr. 10. (Wien $^{17}{}_{1}$ 68.) V: Donauwanderg 96.

Steinis, Alfred, s. Rübenstein, Alfred.

Steinitz, Frau Clara verw. (Pf. Hausburdach), VB., Rom., Nov., ✓, Ue: HFl. Charlottenburg, Berlinerstr. 80a. (Kobylin $^{16}{}_{4}$ 52.) V: Des Volkes Tochter, Erz. 78 II; D. Häßliche, R. 84 III; Ihr Beruf, Erz. 86; Irrlicht, R. 95; Im Priesterhause, Erz. 90; Ring d. Nibelungen 93; Hamar, Tr. 06.

Steinitzer, A., ♔, Major. München, Paulbachstr. 61. (Innsbruck $^{15}{}_{2}$ 62.) V: Geschichtl. u. kulturgeschichtl. Wandergn in Tirol u. Vorarlberg 05. (*)

Steinitzer, Heinrich, Rom. München, Wilhelmstr. 8 I. ($^{2}{}_{1}$ 69.) V: Märchen d. 19. Jahrh. 94; Honos, R. 95; Perspektiven, R. 97; Wie wir lieben, Sk. 01.

Steinkeller, Frl. Marie v. (Pf. Sophie v. Keller). VB., Rom., Ψ, ✓, Nov., Inschriften. Kolberg, Nicolaistr. 4. Treptow a. Rega $^{27}{}_{9}$ 40.) V: Fata Morgana 80, 2. A. 84; Am heim. Strand 83, 2. A. 89; A. d. Vergangenh. d. Stadt Treptow 89; Wallheim 96; Z. rechten Zeit, Erz.; Durch fremde Schuld 00; Für dich 02; Weihnachtsmann 02; Es ist in keinem Andern Heil, Erz. 03; Christröschen 04.

Steinle, Alphons Maria v. (Pf. Benedictus), (k.), Nov., ♗, soz. Frage, Biogr., JustR., Dr. jur. utr., RA., Bankdir. Frankfurt a. M., Bockenheimer Landstraße (ebda $^{24}{}_{4}$ 50.) ()

Steinmann, Ernst, ⊙, Dr. phil., Prof., Mus.-Dir. Schwerin, Mecklenb. (Jörgensdorf $^{4}{}_{9}$ 66.) V: Botticelli 97, 2. A. 03; Ghirlandajo 97; Pinturicchio 99; Rom in d. Renaissance 99, 2. A. 02; Antonio da Viterbo 00; D. Sixtin. Kapelle I 01, II 05; Geheimnis der Medici-Gräber Michelangelos 07.

Steinmann, Gust., ▲, Paläontologie, Dr. phil., o. UP., GBergR. Bonn, Poppelsdorfer Allee 98. (Braunschweig $^{9}{}_{4}$ 56.) V: Elemente d. Paläontologie 89; Geol. Führ. d. Umg. v. Freiburg 90; Die Spuren d. letzt. Eiszeit i. hohen Schwarzwalde 96; Paläontologie u. Abstammungslehre am Ende d. Jahrh. 99; Einführung in die Paläontologie 03, 2. A. 07.

Steinmann, Theophil, ✝, Lic., Doz. am theol. Seminar, MitHrsg. der Zeitschrift „Religion u. Geistes-Kultur". Gnadenfeld. (Oesel, Livland $^{8}{}_{6}$ 69.) V: D. Primat der Religion im geist. Leben der Menschheit 99; D. geistige Offenbarung Gottes in der geschichtl. Person Jesu 03. *

Steinmeyer, Emil Elias, Germanistik, Dr. phil., o. UP., GHofR. Erlangen, Luitpoldstr. 61. (Nowawes $^{8}{}_{2}$ 48.) H: Altdeutsche Studien (m. Jänicke u. Wilmanns) 71; D. ahd. Glossen (m. E. Sievers) 79/98 IV; Üb. einige Epitheta d. mhd. Poesie 89. **Bearb:** 3. Ausg. v. Müllenhoff-Scherer, Denkmäler deutsch. Poesie u. Prosa 92 II.

Steinmeyer, Hermann, ASV., ⚓, Ob.-Lehrer. Braunschweig, Theaterwall 8. (Dutteustedt $^{18}{}_{8}$ 62.) V: Einblick in d. Gabelsb. Stenographie 96; Zukunfts-Gymnasium, Grundlinien z. Schulreform 99; ObLehrerstand u. seine Lage 00.

Steinmüller, Paul, VB., Rom., Nov., ⊙, ♔. Berlin-Friedenau, Albestr. 23. (Berlin $^{2}{}_{10}$ 70.) V: Gesch. d. märk. Reform. 03; Au d. Himmelpforte, R. 03; Signes Weg, R. 06.

Steinold, Ernst, s. Goldstein, Ernst.

Steinrück, Frau Melanie (Pf. Adelmi), Roman, ⊙. Nürnberg, Siebenzeilen 8. (Leipzig.) ()

Steinweg, Emil, ⊙, Ψ, Nov., Roman, ✓. Bärenhecke, Post Glashütte, Sa. (Wriezen a. O. $^{15}{}_{1}$ 36.) V: Schweiz und Deutschland 89; Schönheitspreis, Schw. 89; Geiger zu Gmünd, romant. D. 93; D. Sühne, Sch. 93; Papas Irrtum, Lsp. 95; Die zähtischen Musikanten, Lsp. 95; Kriegserinnerungen eines philosoph. Invaliden 95; E. Opfer d. Justiz, Volksch. 96; Ordensjagd, hum. N. 97; Auf d. Zweirad, Radfahrers Glück u. Ende, 2 Hum. 98; Khan v. Bothara, Optte 99; Wie d. Herr so d. Knecht, Schw. 99; Burenlieder 00, 2. A. 01; Das Leben ein Märchentraum,

rom. Ball. 00; Die Sühne, Dr. 00; Wir Spiritisten, Schw. 00; Schule des Leidens, N. 00; Rezept gegen den Gram, N. 00; Coriolan, Chorw. 00; D. Lektion, Lsp. 01; E. reiche Heirat, Sch. 01; Giuseppe u. Carmel, N. 01; Der kategor. Imperativ, R. 02; Nur keinen Offizier! Optte 02; Die Kriegslist, kom. O. 02; Sein Dämon, Sch. 02; Am Geburtstage, Singsp. 03; Frau Venus, Optte 05.

Steinweg, Richard, Schach. Berlin SW, Bergmannstr. 100. (ebda $28|_{10}$ 60.) **V:** Berliner Schachlieder. ()

Stejskal, Karl, Germanistik, , Dr.phil., k. k. Landesschulinsp. Prag III, Radetzkyplatz 25. (Znaim $18|_{8}$ 54.) **V:** Hadamars v. Laber Jagd 80; Diktierbuch 82, 14. A. 07; Regel- u. Wörterbuch f. d. deutsche Rechtschreibg 90, 8. A. 04; Fibel 96; Vorschläge z. Verbesserg d. amtlich festgestellten Regeln für die deutsche Rechtschreibg. 96; Deutsche Verslehre 06; — (m. Kummer): Deutsch. Leseb. f. österr. Gymn. u. Realsch. usw. 83 ff. XII, dass. f. österr. Mädchen-Lyzeen 91 ff. VI; Einführg in d. Gesch. d. deutsch. Lit. 93, 9. A. 07; Leitf. z. Gesch. d. deutsch. Lit. 94, 5. A. 07; (mit Fellner u. a.): Wiener Wandtafeln f. d. Unterr. in weibl. Handarbeiten 97; (mit Rieger u. a.): Deutsch. Leseb. f. allg. Volksch. (Wien. Leseb.) 98 IV, 2. A. 05. **H:** „Hilfsbücher f. d. deutsch. Unterr." 92 ff.; Z. Gesch. u. Statistik d. Volksschulwes. i. In- u. Auslande 98.

Stekel, Moriz, , Chefred. d. „Bukow. Post". Czernowitz, Neue Weltg. 26. (Bojan $6|_{12}$ 60.)

Stekel, Wilhelm (Pf. Willy Bojan), ASV., CC., , , , , Dr. med., Prakt. Arzt. Wien II, Castellezg. 2. (Bojan i. Bukowina $18|_{3}$ 68.) **V:** Das Radfahren u. d. Gesundheit 98; Wie beuge ich einer Blinddarmentzündg vor? 06; Die Ursachen der Nervosität 07; Harnsäure u. kein Ende 08.

Stellamus, Georg, s. Holtzendorff, Graf Georg.

Steller, Paul, , Geschäftsführer des Vereins d. Industriell. des Regiergsbez. Cöln u. d. Ver. deutsch. Werkzeug-Masch.-Fabr. Cöln a. Rh., Domstr. 33. (Ragow $15|_{3}$ 50.) **V:** Handb. f. Kapitalisten 81; Führer durch d. Börse 98, 3. A. 05; Die Erweiterung d. Notenrechts d. Reichsbank 99; Das deutsche Wirtschaftsleben an der Wende des Jahrh. 00; Wirtschaftliche Interessenvertretung in Deutschld. 00; Die Cölner Industrie, Festschr. z. 14. Deutsch. Geographentag 03; Die Maschinenindustrie Deutschlands 03; Festschr. z. 25jähr. Bestehen des Ver. der Industriellen des Reg.-Bez. Köln 06; Nationale Bankpolitik 07.

Stelljes, Will., Rom., , Nov., Humn. Eisenach, Theaterstr. 35 b. (Geestemünde $4|_{10}$ 67.) **V:** Das Rendezvous u. a. Humoresken 04; Abenteuerliche Geschichten, Nn. 04; Um sein Erbe, R. 05; Al Fresco, Nn. 06; Am heim. Herd, Nn. 06. ()

Stellmacher, Frl. Käthe, Nov., Kritik, Reisebr., Städtebild. Ostseebad Kahlberg bei Elbing i. Westpr. (Elbing $13|_{10}$ 67.) **V:** Klingers Werke 03.

Stelter, Karl, , Nov. Wiesbaden, Friedrichstr. 3. (Elberfeld $25|_{12}$ 23.) **V:** Ged. 58, 3. A. 80; Braut der Kirche, Ged. 58; Kompendium d. schönen Künste 69; Hohenzollernstrauß 71; Gesch. u. Sage, E., 2. A. 82; Nov. 82; Kompaß a. dem Meer des Lebens, 5. A. 91; N. Ged. 87; Nach 7 Jahrzehnten, G. 93; Erlebnisse e. 80jähr. 03. **Ue:** About, Preuß. i. J. 1860.

Stelzner, Hans, Red. d. „Nürnb. Anz."; Nürnberg, Wirtstr. 55. (ebda $6|_{10}$ 67.)

Stemann, Harro v., Radfahren. Berlin N 4, Chausseestr. 46. (Liegnitz $11|_{8}$ 65.)

Stempel, Max, , . Berlin-Schöneberg, Gust. Freytagstr. 6. (Breslau $24|_{11}$ 57.) (*)

Stempel, Rich. Chr., ASV., (auch plattd.), , , Red. v. „Korresp. Brema". Bremen, Sielwall 17. (ebda $28|_{2}$ 70.) **V:** Matz u. Mäuschen, Weihn.-Buschiade 02; Unter der Linde, Dichtg 06.

Stemplinger, Eduard, , Dr. phil., Kgl. GLehrer. München, Galeriestr. 13 III. (Plattling $6|_{1}$ 70.) **V:** Strabons literarhist. Notizen 95; Studien zu den *Ἐθνικά* des Stephanos von Byzanz 02; Horaz in der Lederhos'n 05; D. Fortleben d. horaz. Lyrik seit d. Renaissance 06; Üb. Schulprogramme u. Jahresberichte 06.

Stengel, Edmund, roman. , Dr. phil., o. UP., M. d. R. Greifswald, Mühlenstr. 30 II. (Halle a. S. $5|_{4}$ 45.) **V:** Codicem manuscr. Digby 85 descrips. 71; Erinnergsworte an Friedr. Diez 83; Priv. u. amtl. Beziehgn d. Br. Grimm zu Hessen 86 II; Chronol. Verzeichn. französ. Grammat. 90; Roman. Verslehre 93; Philol. Komment. z. ältesten franz. Daute-Übersetzg 97, sowie viele Ausg. altprovenzal., franz. u. ital. Inedita. **H:** Ausgaben u. Abhandlgn aus d. Gebiet d. rom. Philologie 81 ff.

Stengel, Herm. Frhr. v., Finanzw., Staatssekr. d. Reichsschatzamtes, WGR., Exz. Berlin W, Wilhelmstr. 61. (Speier $19|_{7}$ 37.) **V:** Grundentlastung in Bayern 72: D. bayr. Gesetz üb. d. Erbschaftssteuer 79; D. Reichsgerichtskostengesetz u. d. bayr. Gesetz üb. d. Gebührenwesen 79; D. Börsensteuer 81. (*)

Stengel, Karl Frhr. v., , Dr. jur., o. UP. München, Georgenstr. 25 II. (Peulendorf $26|_{7}$ 40.) **V:** Organis. d. preuß. Verwaltung nach d. neuen Reformgesetzen

34; Lehrb. d. deutsch. Verwaltungsrechts 96; Deutsche Schutzgebiete 89, 2. A. 95; Wörterb. d. deutsch. Verwaltungsrechts 99 f. II, Erg.-Bde 92/97 III; Verf.-Urkunde d. Kgr. Bay. 93; D. Staatsrecht d. Kgr. Preußen 94; Rechtsencyklopädie z. Gebrauche f. Forstmänner 00; Rechtsverhältnisse d. deutsch. Schutzgebiete 01; Quellensammlg z. Verwaltungsrecht d. deutsch. Reiches 02.

Stenglin, Felix Frhr. v., Rom., ⊙, ♆. Berlin-Zehlendorf (Wannseebahn), Gertraudstr. 10. (Schwerin $^{18}/_{11}$ 60.) : D. Los d. Armen, Dr. 86; Proletarier, rz. 88; Eine Nacht i. Quartier, Dr. 95; eidenschaft, R. 96; Die Aufgeregten, olit. Dr. v. Goethe, voll. 97; D. Landomeranze, R. 98; Junker Hans, R. 00; n heiterer Laune, Hum. 00; Ein Dichterng, R. 01; D. Wartburglied, D. 02; Re'ment, R. 02; Eine reiche Partie, Erz. ?; Versuchung, Erz. 02; Das Höchste, R. ?; Der Tugendweg, zwei kleine Stücke ?; Drei Hofgeschichten 03; Der Synodale ?; Die Anderen, R. 04; Die Erbprinzessi, R. 04; Frauchen, R. 05, 2. A. 06; Im underland der Liebe, G. 05; Aus dem uche d. Lebens 05; Die Korrekten, R. 06.

Stenner, Ludwig (Ps. Ludwig Ernest), , Märchen, ⁄, Lehrer. Offenbach M., Mittelseestr. 4. (Drais bei Mainz $^{1}/_{10}$ 75.) V: Fritz — arm und reich 05.

Stenzinger, Frau Gabriele, geb. Hilcdt (Ps. G. Eichelberg), k. k. Arbeitsjrerin i. P. Mödling i. NÖstr., iechtlg. 60. (Prag $^{20}/_{9}$ 40.) V: Handarbeitsunterr. a. Volks- u. Bürgersch.; Handbeitskde f. Lehrerinnen-Bildungsanst., A.; Methodik d. Handarbeitsunterr., A.; Spinnstoffe u. Gewebe; Leitf. d. ziehungs- u. Unterrichtslehre, 3. A.; D. beitslehrerin u. ihr Pflichtenkreis, 3. A.; weibl. Handarbeit in der Poesie; Stickster im altdeutsch. Stile; Schnittmuster-ch f. Mädchen-, Volks- u. Bürgerschulen; igmographie.

Stepan, Eduard, DÖSchG., Dr. jur., hriftl. d. „Deutschen Heimat". Wien I, Kircheng. 26. (Göstling $^{21}/_{7}$ 74.) V: stling, geschichtl. u. kulturgeschichtl. Entklung.

Stepanek, Frl. Maria, Frauenbewegg, rträge, Nov., Ue ins Tsch. Prag-Smichow, Palackyg. 35. (Radbor $^{4}/_{10}$ 73.) ()

Stephan, Frau Hedwig, Nov., Skizze, moreske, RegBaumstr.-Gattin. Posen, Buddestr. 4. (Berlin $^{20}/_{2}$ 73.) V: moresken 07. *

Stephan, Horst, ✝, Lic., UDoz. Marburg i. H., Biegenstr. 36. (Sayda $^{27}/_{9}$) V: Schleiermachers Erlösungslehre Herder in Bückeburg u. seine Bedeug für die Kirchengesch. 05; Luthers Bild in den Wandlungen s. Kirche 07. H: Herders philosophische Schriften 06; Philosophische Bibliothek seit 07.

Stephan, Frl. Marie, FDS., Jugdschr., Nov., Lehrerin. Breslau IX, Uferstr. 11. (Gutwohne $^{9}/_{3}$ 48.) V: Unverzagt, Erz. 02; Rege Hände, Erz. 03.

Stephani, Karl Gustav, Archäologie, Dr. phil., Past. prim. an St. Nikolai-Johannis. Stettin, Klosterstr. 6. (Arnstadt $^{5}/_{3}$ 62.) V: D. textile Innendekoration d. frühmittelalterl. Hauses u. d. ältesten Stickereien Pommerns 98; Der älteste deutsche Wohnbau u. s. Einrichtg: I Von d. Urzeit bis z. Ende d. Merovingerherrsch. 02, II Von Karl d. Gr. bis z. Ende des 11. Jahrh. 03. ()

Stephany, Friedr., BP., VB., ⁄, Red. d. Sonntagsbeil. z. „Voss. Ztg". Berlin W, Potsdamerstr. 86. (Finkenwalde $^{14}/_{3}$ 30.)

Stephany, Viktor, ⊙, Kgl. Hofschauspiel. Stuttgart, Danneckerstr. 28. V: Alma mater, Kom. 05; Spätsommer, Kom. (m. Paul Alexander d. i. Kleimann) 06. ()

Stephinsky, Ferdinand, (k.), ✝, Pfr. Itter b. Düsseldorf. (Perl b. Trier $^{27}/_{6}$ 60.) V: Zur Schulaufsichtsfrage 95; Der Deutsche Lehrerverein u. die katholischen Volksschullehrer 00.

Steputat, Willi, ♆, Dr. jur., RegRat. Gumbinnen, Justerburgerstr. 14. (Bokellen $^{29}/_{2}$ 68.) V: Deutsch. Reimlex. 91; Baupolizeirecht 01; Straßen- u. Verkehrsrecht 02; Die Trappisten, E. 02.

Stern, Adolf, ♆. Berlin-Schmargendorf, Warnemünderstr. 9 II. (Karlsruhe i. Baden $^{2}/_{1}$ 76.) V: Zu Freiheit u. Licht, G. 05; Der Tanz der Verzweiflung, Dr. 05; Das Sonnenland (m. Ella Stern) 06; Geistliche Kampfesweise, Antwort auf die Angriffe theolog. Gegner 06; Gibt es einen Gott? 07; Lebendig-tot, R. 07.

Stern, Albert, Kritik, ⁄, Humor, Satire, ♆, Dr. phil. Berlin-Zehlendorf, Johannesstr. 13. V: Deutsche Klänge, G. 99.

Stern, Alfr., ♔, Dr. phil., Prof. am Polytechnikum. Zürich. (Göttingen 46.) V: Zwölf Artikel d. Bauern 68; Briefe engl. Flüchtlinge i. d. Schweiz 74; Milton u. s. Zeit 77, 79; Revolution in England 81, 2. A. 98; Abhdlg. u. Aktenstücke z. Geschichte d. preuß. Reformzeit 1807/15 85; Mirabeau 89 II; Gesch. Europas 94/05 IV.

Stern, Bernh., ⁄, Nov., ♆, Kult. ♔, Krit., Politik, Hrsg. d. „Korresp. Hungaria". Budapest, Hajós utcza 12. (Riga $^{1.13}/_{6}$ 67.) V: Ludwig d. Kunstsinnige 88; Bauernfeld 90, 4. A. 91; Fürst Wladimirs Tafelrunde 91; Die Romanows 92, 3. A. 06; V. Kaukasus z. Hindukusch 92; Aus d. mod. Rußland 93; Träumereien u. Ged. 93; Wolgafahrt 96; Zwischen Kaspi u. Pontus

96; Von d. Ostsee zum Stillen Ozean 96; Abdul Hamid II., seine Familie, sein Hofstaat 01; Jungtürken u. Verschwörer, 2. A. 01; D. kranke Mann 02; Medizin, Aberglaube u. Geschlechtsleben in d. Türkei 03; Der Sultan u. seine Politik 06; Gesch. der öffentl. Sittlichkeit in Rußland I 07.

Stern, Frau Berta, ♆. Baden-Baden, Scheibenstr. 15. (Offenburg $^{1}/_{6}$ 78.) **V:** Tautropfen 98; Leben 05. *

Stern, Bruno, ASV., ⁂. Berlin C, Alexanderstr. 63 II. (ebda $^{27}/_{3}$ 82.) **V:** Positivistische Begründg des philosoph. Strafrechts (nach Wilhelm Stern) 05.

Stern, Detlef, s. Strempel, Dora.

Stern, E. v., s. Sodenstern, Evel. v.

Stern, Frau Ella, geb. Kohlhund (Stern-Kohlhund), ♆, Schriftstellerin. Berlin-Schmargendorf, Warnemünderstr. 9 II. (Weildorf i. Baden $^{15}/_{1}$ 82.) **V:** Festspiel 03; D. Sonnenland (m. Adolf Stern) 06; Sonnenheimweh 06; Im Reich der Frau 06.

Stern, Friedrich, CP., Ref. f. bild. ⌂, Red. d. „N. W. Tagebl.". Wien VI, Marchettig. 14. (Proßnitz $^{2}/_{7}$ 48.)

Stern, Herm., Red. d. „Frankf. Ztg". Frankfurt a. M., Staufenstr. 31. (Seesen $^{20}/_{6}$ 56.)

Stern, Jacques, ⚖, Dr. jur., Gerichts-Assess. Berlin C, Alexanderstr. 63. (ebda $^{3}/_{5}$ 76.) **V:** Üb. d. Verhältn. zwischen Nötigung u. Erpressung, zugl. als Beitr. z. Lehre von d. Subsidiarität d. Nötigg 01; Rechtsphilosophie u. Rechtswissensch. 04.

Stern, Jak. (Pf. Kurt Adelfels, R. Fröhlich, E. Molchow, L. Rauchmann u. a.), 𝒻, ⁂, Politik, Sozialpol., Populärwiss. Tendenz ♆ **Ue:** HebL. Stuttgart, Militärstr. 12. (Niederstetten $^{28}/_{5}$ 43.) **V:** Gottesflamme 72/73 II; Der alte u. d. neue Glaube im Judent. 78; Festpredigten 78; Frau i. Talmud 79; Wucher u. Intoleranz 79; Mischehe zw. Juden u. Christ. 80; Jesus ein Reformator 80; Jüd. Speisegesetze 80; Tierquälerei u. Tierleben in d. jüd. Lit. 80; Deutsche Sprache im jüdisch. Gottesdienst 81; Ägypten u. Palästina 81; Ist d. Pentateuch von Moses verfaßt? 81; Rel. Scheidewände 81; Lichtstrahlen a. d. Talmud 82, 2. A. 83; Unbeschränkte Volksvermehrung, 2. A. 83; Schächten 83; Relig. d. Zukunft 84, 3. A. 89; Stopfen d. Gänse 84; Gibt es Gespenster? 84; Diamanten u. Perlen, Anth. 88; A. Schopenhauer 88; Halbes u. ganzes Freidenkert. 88, 2. A. 90; Thesen üb. d. Sozialism. 89, 5. A. (u. d. T. „Der Zukunftsstaat") 06; Der lustige Bädeker: I München, IV Stuttgart, 2. A.; Lexikon der fein. Sitte (Pf. K. A.), 8. A. 97; Lexikon des Lebensglücks (Pf. dito) 90; Bravo! Da Capo! Humoristikum (Pf. R. Fröhlich) 88; Schweglers Gesch. d. Philos., überarb., ergänzt u. fortgeführt 89; Die Philosoph. Spinozas 90, 2. A. 94; D. Bismarckspende, Lsp. 91; Lexik. d. Schönheitspflege (Pf. K. A.) 93; D. hist. Materialismus u. d. Werttheorie v. Marx 94; Morgenrot, Sozialdem. Fest- u. Zeitged., Prologe u. Festsp. 94, 2. F. 98; Des Kindes Anstandsbuch 94; Hum. Postkartengrüße 98; Gott? Gottglaube od. Atheismus? 07. **Ue:** Spinoza, Theol.-Polit. Traktat 86, Ethik 88, Vervollk. d. Verstandes 88, Briefwechsel 04, Der politische Traktat 06; Geschichte d. Aberglaubens 88. **H:** Hafis-Daumer 06.

Stern, Jos., PA., Red. d. „Bohemia". Prag, Geistgasse. 3. (Horazdiowitz $^{24}/_{2}$ 51.)

Stern, Julius, ♆, GP. Baden-Baden, Scheibenstr. 15. (Wollenberg $^{28}/_{10}$ 65.) **V:** Homerstudien d. Stoiker 93; Leben, Ged. 05. *

Stern, Ludwig (Stern-Darmstadt), ♆. Darmstadt; Frankfurterstr. 62. (ebda $^{3}/_{5}$ 87.) **V:** Im Dämmern u. Schreiten 05; Klagen u. Klänge 06. ()

Stern, Maurice Reinhold v., ASV., DÖSchG., VB., ⁂, ♆, ⚿, ⌂, 𝒻. Linz a. D., Margarethen 11a. (Reval $^{3}/_{4}$ 60.) **V:** Proletarierlieder 85; Gottesbegriff in d. Gegenw. u. Zukunft 87; Stimmen im Sturm, D. 88; D. Anderskönnen 88; Alkohol u. Sozialismus 89; Excelsior, N. Lieder 89; Höhenrauch, G. 90; Von jenseits d. Meeres 90; Sonnenstaub, G. 90; Aus d. Tagebuch eines Enthaltsamen 91; Mäßigkeit u. Enthaltsamkeit 91; Ausgew. Ged. 91; Nebensonnen, n. G. 92; Aus d. Papieren e. Schwärmers 92; Insel Ahasvers, ep. G. 93; Mattgold, n. D., 2. u. 3. A. 93; Stimm. d. Stille, Gedank. üb. Gott, Natur u. Leben 94; Erst. Frühling, G. 94; Walter Wendrich, R. 95; Dagmar, Lesseps u. a. Ged. 96; Walter Wendrichs u. Lieder 97; An d. Schweizer. Bundesrat 97; Lieder e. Buchhändl. 98; Diomed, Sch. 99; Waldskizzen aus Oberösterr. 01; Abendlicht, n. G. 01; Das Richtschwert v. Tabor u. a. Nov. 01; Blumen u. Blüte, n. D. 02; Typen u. Gestalten mod. Belletristik u. Philosophie 02; Sonnenwolken, G. 03; Die Selbsterziehg als Grundlage der sozialen Reform 04; Indiskretionen 04; Der Seiltänzer u. a. Erzn. 05; Lieder a. d. Zauberthal 05; Gesammelte Erzn. 06; Gesammelte Ged. 06; Donner u. Lerche, n. G. 07. **Ue:** Whyte, Verkürzt d. Genuß v. Alkohol das Leben? 90.

Stern, Michael, ÖF., Red. d. „Öst.-ung. Papier- u. Schreibwarenhandel". Wien XVIII/2, Gersthof. (ebda $^{21}/_{3}$ 52.)

Stern, Robert, Prof., Doz. d. Handels-Hochsch. Leipzig, Löhrstr. 15. (Wien $^{22}/_{7}$ 55.) **V:** D. Sparkassendienst 93, 3. A. 96; Die Arbitrage im Bank- u. Börsen-

verkehr 01; Buchhaltungs-Lexikon 02; kaufmännisches Rechnen 04; Kaufmänn. Bilanz 06; Export-Technik 07.

Stern, Victor, ⊙. Wien VIII, Kochg. 31. (ebda 5_5 37.) V: Valentin, Tr. 68; Kronenhaus, Tr. 72: Calas, Tr. 89, verb. 1. 05; Schloß Aruheim, T. 00; Lukas u. Kreszenz, Tr. 02.

Stern, Victor, Eigentümer u. Red. der Halbmonatsschrift „Der Skandal", sowie der „Gummi-, Guttapercha-, Asbest- u. Celluloid-Ztg" u. d. „Techn. Rundschau f. mediz.-chirurg. Artikel, Krankenpflege u. Hygiene". Wien VI, Kaserneng. 9 u. München, Türkenstr. 26. (Wien 15_4 76.)

Stern, Wilh., ⁂, ℘, Dr. med., Prakt. Arzt. Berlin C, Alexanderstr. 63 II. (Sandberg 11_8 44.) V: Üb. tiefe Lage der Niere 69; Krit. Grundlegung d. Ethik als Positiv. Wiss. 97; Die allg. Prinzipien der Ethik auf naturwiss. Basis 01; D. Wesen des Mitleids 03.

Stern, William, Psychologie, ⁂, Dr. phil., a.o. UP., MitHrsg. d. „Zeitschrift f. angewandte Psychol.". Breslau, Brandenburgerstr. 54. (Berlin 29_4 71.) V: D. Analog. i. volkstüml. Denk. 93; Psychologie d. Veränderungsauffassg 98; Ideen u. e. Psychologie d. individ. Differenzen (Differenzielle Psychologie) 00; D. psychol. Arbeit d. 19. Jahrh., insbes. in Deutschland 00; Zur Psychologie der Aussage 02; D. Aussage als geistige Leistung u. als Verhörsprodukt 03; Helen Keller 05; Person u. Sache, System der philos. Weltanschauung, I: Ableitung u. Grundlegung 06; D. Kindersprache, psycholog. u. sprachtheoret. (mit Clara Stern) 07. H: Beiträge z. Psychologie d. Aussage 03—06.

Stern-Darmstadt, s. Stern, Ludwig.

Stern-Kohlhund, s. Stern, Ella.

Sternberg, Edmond, s. Reimer, Edmund.

Sternberg, Leo, ♉, Assessor. Rüdesheim a. Rh. (Limburg a. Lahn 7_{10} 76.) V: Meyer, Wanderstab u. Sterne, G. 00; Küsten, G. 04; Fahnen, G. 07; Bündnisse, Skn. 07.

Sternberg, R., s. Reimer, Edmund.

Sternei, J., s. Steiner, Carl.

Sternfeld, Rich., ♔, Dr. phil., a.o. UP. Berlin-Zehlendorf, Bogenstr. (Königsberg 15_{10} 58.) V: Verh. d. Arelats zum Reich unt. Friedr. II. 81; Beethoven u. Wagner 85; Karl v. Anjou, Graf d. Provence 88; H. v. Bülow 94; Kreuzzug '70 nach Tunis 96; Franz. Gesch. 98, 2. A. 07: Die Hohenzollern 99; Beethovens Missa Solemnis 00; Albert Niemann 04; Kardinal Johann Orsini (Papst Nikolaus III.) 05; Schiller u. Wagner 05; Rich. Wagner u. d. Bayr. Festspiele 06, 2. A.; Aus Rich. Wagners Pariser Zeit (1841) 06.

Sterzel, Joh. Traugott, Paläophytol., Dr. phil., Prof., ObLehr. a. D., Kust. d. Naturw. Samml. Chemnitz, Kastanienstr. 16. (Dresden i. Perry County, Miss. $^4_4$ 41.) V: D. fossilen Pflanzen d. Rothliegenden von Chemnitz 75; Paläontolog. Charakter d. ob. Steinkohlenformation usw. im erzgebirg. Becken 81; Die Flora d. Rothliegenden im nordwestl. Sachsen 86, im Plauenschen Grunde 93, von Oppenau 95; Subsigillarien (m. Weiß) 94; Medulloseae (m. Weber) 96; Die Karbon- u. Rotliegendfloren im Großhzt. Baden 07.

Stetten, Hans v., s. Schneiderhan, Joh

Stettenheim, Jul., BP., Humor, Satire. Berlin W, Potsdamerstr. 52. Gartenh. II. (Hamburg $^2_{11}$ 31.) V: Wippchens sil. Kriegsber. XVIII; Berl. Blaub. II; Letzte Fahrt, P. 61; D. große Los, P. 62; Ungebet. Gäste, P. 69; Gefl. Mensch, P. 72; Wesp. im ägypt. Museum, im zoolog. Garten, im Aquarium; Almanach z. Lachen VI; Unt. vier Augen; Muckenichts Reden u. Taten; Bulgar. Krone gefällig? Wippchens Ged. II; Brotlose Künste, Kistchen Monop.-Zigarren; Wippchen in Chicago; Sauer macht lustig; Hum. u. Komik 90; Welche Frau ist d. beste? Ein lust. Buch 94; Heit. Erinnergn 94; Humoresk. u. Satiren 95; 1000 Ein- u. Zweizeiler 96; Lied v. d. versunk. Glocke u. a. Parodien; Heiteres Allerlei 98; D. mod. Knigge 99 IV; Lust. Gesellschaft 00; 's Überbrettl (Fuhrmann Henschel), Burlesk. 01; Wippchens russ.-jap. Krieg; D. Ballmutter u. and. Typen d. Gesellschaft; Nase- u. a. Weisheit.; Tierisches Allzumenschlich., Fabeln.

Stettenheim, Ludwig, BP., PA., Lit.-♔, ♪, Theater, ⚓, Dr. phil., Red. d. „General-Anzeigers". Halle a. S., Dessauerstr. 5b. (Hamburg $^{27}_{10}$ 66.) V: Schillers Fragment „Die Polizey" 93; Der Deutsche Schulschiff-Verein 03.

Stettiner, Richard, Kunst♔, Dr. phil. Hamburg, Karlstr. 15. (Berlin $^{12}_5$ 65.) V: D. Illustr. Prudentiushandschr. 95; Nach d. Natur 97; D. Ausstellung von Kunstw. d. MA. u. der Renaissance (mit W. Bode) 99; D. Illustr. Prudentiushandschr., Tafelbd. 05. H: D. „Museum". ()

Stettner, Thomas, Kunst- u. Lit.♔, Dr. phil., GP. München, Prannerstr. 14 III. (Lindau i. B. $^{15}_9$ 56.)

Stending, Hermann, griech. ♯, Dr. phil., Prof., Rektor d. Gymn. Schneeberg i. Erzgeb. (Emleben b. Gotha $^{15}_3$ 50.) V: Griech. u. röm. Mythologie 92, 3. A. 05; Denkmäler ant. Kunst f. d. Gymn. ausgew. 95, 2. A. 07; Behandlg d. deutsch. Nat.-Lit. i. d. Oberprima d. Gymn., an d. Hauptwerken Goethes erläut. 98. H: Goethes Faust, I u. II f. d. Schulgebr. 99 f.; Hilfsbuch f. d. deutsch. Unterr. 03; Deutsch. Lesebuch f. sächsische Gymn., Abteilgn f.

Sexta bis Untertertia 05, für Obertertia u. Unterſekunda 06, für Oberſekunda bis Oberprima 07; Goethes Werke, illuſtr. Ausw., m. Einleitg u. Anm. 05 f. VI.

Steuer, Albert, (k.), ⁂, Dr. phil., Prof. am Prieſterſeminar. Poſen, Turmſtr. 1. (Liſſa $^{3}/_{6}$ 74.) **V:** Die Philoſophie des Juſtus Lipſius 01; Lehrbuch der Philoſophie: I Logik u. Noetik 07. *

Steuernagel, C., ✝, Lic., Dr. phil., a.o. UP., Hrsg. d. „Zeitſchr. d. Deutſch. Paläſtinavereins" (ſeit 03). Halle a. S. (Hardegſen, Kr. Northeim $^{17}/_{2}$ 69.) **V:** D. Rahmen d. Deuteronomiums 94; Die Entſtehg des deuteron. Geſetzes 96, u. A. 01; Handkomment. z. Alt. Teſt., hrsg. v. Nowack I 3: Deuteron. 98, Joſ. 99, Allg. Einl. in d. Hexateuch 00; D. Einwanderung d. israel. Stämme in Kanaan 01; Hebr. Gramm. 03, 2. A. 05; Methodiſche Anleitg z. hebräiſchen Sprachunterr. 05.

Steup, Jul., klaſſ. Ψ, Dr. phil., UOb.-Bibliothek., HonUP., GHofR. Freiburg i. B., Mozartſtr. 40. (Leichlingen $^{26}/_{10}$ 47.) **V:** Quaestiones Thucydideae 68; De Probis grammaticis 71; Thukydid. Studien 81/86 II; Thukydides erkl. v. J. Claſſen I 4. A. 97, II 4. A. 89, III 3. A. 92, IV 3. A. 00, VI 3. A. 05. ()

Steurich, Emil, Volks- u. Jugendſchr., Paſtor. Gr.-Zicker, Inſel Rügen. (Ladebuog $^{30}/_{3}$ 52.) **V:** Gr. Friedrichsburg 96; Jan Wynen 99; Sturmflut 00; Johann Kuny 00; D. Kommandant v. Arguin 01; Swantewits Fall 02; Wie e. Bauernjunge ein Edelmann u. General wurde 03; Am Nonnenloch 04; Die Sturmfluten in der Oſtſee 06; Otto v. Bamberg 07.

Stevens, Joſ. M., ſ. Jurinek, Joſ. M.

Stiassny, Robert, CC., Kunſt♛, Dr. phil., Vorſt. d. Gips-Muſ. a. d. k. k. Akad. d. bild. Künſte. Wien IX, Güntherg. 2. (ebda $^{20}/_{7}$ 62.) **V:** Makart u. ſ. bleibende Bedeutg 86; H. Baldung Griens Wappenzeichnungen in Coburg 95, 2. A. 96; Altſalzburger Tafelbilder 03. ()

Stibitz, Joſef, ASV., ♉, Nov., ☉, 𝒻, Kritik, Volkskunde, Dialekt, ▣, Lehrer. Deutſch-Schützendorf b. Iglau i. Böhm. (Krzeſchitz $^{22}/_{3}$ 72.) **V:** Lieder u. Weiſen 02; Reigen 05. ()

Stich, Hans, ⁂, Dr. phil., Kgl. Gymn.-Rektor. Zweibrücken. (Nürnberg $^{9}/_{12}$ 54.) **V:** Mark Aurel, d. Philoſoph auf d. röm. Kaiſerthron 04; M. Antonini l. XII quos ad se ipsum scripsit, 2. A. 02; Lehrbuch der Geſch. f. d. oberen Klaſſen des Gymnaſiums I, 5. A. 07, III, 3. A. 05. **Ue:** Epiktet 84; Ariſtoteles' Poetik 84; Selbſtbetrachtungen Mark Aurels 06.

Stichler, Carl, Genealogie, Publiziſtik, ⚔, Kultur♛. Zürich I, Obere Zäune 20. (Berlin $^{21}/_{5}$ 44.) **V:** Zur Vorgeſch. d. Entdeckung Rußlands zur See durch die Engländer im 16. Jahrhundert 05.

Stickelberger, Heinr., deutſche Grammatik u. Lit., Dr. phil., SemLehr. Bern, Neubrückſtr. 23. (Buch $^{16}/_{5}$ 56.) **V:** Lautlehre d. Mundart v. Schaffhauſ. 81; Mißbräuche in d. heut. Schriftſpr. 82; Kunſtmittel in C. F. Meyers Nov. 97; Über die Sprache J. Gotthelfs 97; Deutſch. Leſeb. f. ſchweiz. Sekundarſch. u. Progymn., bearb. (m. Dr. K. Fiſcher) f. d. ob. Kl. III 00; Schweizerdeutſch u. Schriftdeutſch 05. ()

Sticker, Anton, 𝒻, ⁂, Dr. med. et chir., Aſſiſtent a. d. Kgl. Chir. Univ.-Klinik, Hrsg. u. Red. d. „Carcinomliteratur". Berlin, Kgl. Chir. Univ.-Klinik. (Cöln $^{24}/_{5}$ 61.) **V:** Über den Krebs d. Tiere, insbeſ. üb. die Empfänglichkeit d. verſchied. Hausſtierarten u. üb. die Unterſch. d. Tier- u. Menſchenkrebſes 02; D. Leibnizſchen Begriffe d. Perception u. Apperception 00. **H:** Archiv für animal. Nahrungsmittelkde.

Stieber, Ferd., 𝒻, ☉, Red. d. „Öſtr. Feuill.-Korr.". Wien XIX/1, Gatterburgg. 6. (Prag $^{27}/_{12}$ 59.) **V:** D. Übermenſch, P. 01; Nimbus, R. 03; Wawořina, N. 04; Bitt' für mich! Dr. 05; D. fremde Herr, Lſp. 06; Ein paar aus dem großen Gewimmel, N. 07.

Stieda, Ludwig, 𝒻, ♎, Dr. med., o. UP., WStR., GMedR. Königsberg i. Pr., Schützenſtr. 1. (Riga $^{19}/_{11}$ 37.) **V:** von Baer 78, 2. A. 84; Archäolog.-anatom. Studien I/III 01/02. **H:** v. Baers literar. Nachlaß (Homeriſche Lokalität d. Odyſſee 96; Lebensgeſch. Cuviers 97). ()

Stieda, Wilh., Staatswiſſ., Statiſtik, Dr. phil. et oec. pol., o. UP., GHofR. Leipzig, Schillerſtr. 6. (Riga $^{1}/_{4}$ 52.) **V:** Sexualverhältniſſe d. Geborenen 75; Zur Entſtehg d. deutſch. Zunftweſens 76; Eheſchließg in Elſaß-Lothr. 1872/76 79; Gewerbl. Tätigkeit Dorpats 79; Revaler Zollbüch. u. Quittgn d. 14. Jahrh. 86; Deutſche Hausinduſtrie 89; Das Gewerbegericht 90; Hanſiſch-Venet. Handelsbeziehgn im 15. Jahrh. 94; D. Befähigungsnachw. 95; Schragen d. Gilden u. Ämter d. Stadt Riga (m. Mettig) 96; D. Lebensfähigk. d. deutſch. Handwerks 97; D. Hauſiergewerbe in Deutſchl. 99; Die Anfänge d. Porzellanfabrikat. a. d. Thüringerwald 02; Ilmenau u. Stützerbach, e. Erinnerg an d. Goethezeit 02; Die keramiſche Induſtrie in Bayern während des 18. Jahrh. 06; D. Nationalökonomie als Univerſitätswiſſenſchaft 06; E. Landesgewerbeamt f. d. Kgr. Sachſen 07. 06. **H:** Unterſuchgn über d. Lage d. Hauſiergewerbes in Deutſchld. 88/99 V; Roſchers Syſt. d. Volkswirtſch., 3. Bd.: Handel u. Gewerbefleiß, 7. A. 99.

Stiefel, Arthur Ludwig, Vergl. Lit.♛,

c. phil. h. c., Prof. a. d. K. IndustrieSch. ünchen, Ohmstr. 10/I. (Hammelrg $^{25}/_{7}$ 55.) V: Die Nachahmung span. mödien in England 89; Unbekannte l. Quellen Jean Rotrou's 91; Üb. die ronologie von J. Rotrou's dramatischen erken 93; Hans Sachs-Forschgn 94; au Rotrou's ‚Cosroes', seine Quellen u. chahmungen 01; Die Nachahmg italien. amen bei einig. Vorläufern Molière's

*

Stiefel, Julius, deutsche Lit. ☆, Ästhe- Dr. phil., Prof. am Eidgenöss. Polyuikum u. an d. Univ. Zürich. ($^{5}/_{5}$ 47.) Reden u. Vorträge 04 u. a. ()

Stieglitz, Heinrich, (k.), Katechetik, **Uc:** I, idtpfarrprediger. München. Pfarrtr. 4 I. (Landshut $^{17}/_{6}$ 68.) V: Ausührte Katechesen: Glaubenslehre 02, l. 06; Sittenlehre 03, 3. A. 06; Gnaehre 07 II, 2. A. 07; — Renemotive d. Kinderbeicht 04, 2. A. 05; Sonnevangelien f. d. Volksschule 05, 2. A. **Uc:** Röm. Einheitskatechismus 06. *

Stieglitz, Frl. Olga, **Uc:** DNEFSchw, phil., Musiklehrerin. Berlin W, bacherstr. 26. (Gr.-Luckow $^{26}/_{9}$ 56.) V: H. Bischoff 90; D. sprachl. Hilfsmittel Verständnis u. Wiedergabe von Tonen 06.

Stieglitz, Theod., ⁂, Dr. phil., k. k. G.-i. R. Prachatitz. (Chiesch i. Böhm.).) V: Grundsätze d. hist. Entwicklg Üb. d. Ursprung d. Sittlichen u. die ien seiner Erscheinung 94.

Stiehl, Carl, WB., Musik, Prof. Lübeck, engießerstr. 15 I. (ebda $^{12}/_{7}$ 26.) V: Z. . d. Instrumentalmusik in Lübeck 85; . d. Konzertmus. 89; desgl. d. Kirchen- 88; Organisten a. d. Marienkirche beck 86; Lübecker Tonkünstlerlex. 87; geseh. d. Stadt Lübeck 91; Katalog d. flg. auf d. Stadtbibl. zu Lübeck 93; . d. Theaters in Lübeck 02; Denk- deutsch. Tonkunst, Bd. XI 04.

Stiehl, O., Kunst☆, Magistratsbaurat, . ThSchDoz. Berlin-Steglichterfelde, Kommandan- 85. (Oderau $^{22}/_{5}$ 61.) V: Lied als lsausdruck 91; Pfarr. Reinhardt, Tr. rwendg d. Rührmotive u. d. Erregg rg durch Aufbau d. Handlg im Iffh. Rührstücke 97; D. Iffland. Rührs.

Stiehler, Frl. Dora, Ψ. Augsburg, . 65; im Somm.: Tegernsee. hen $^{27}/_{6}$ 75.) V: Ged. 01, 2. A. 02; Nussen, Ged. in oberbayr. Mundart 06; Neue Gedichte 06.

Stier, Frl. Adelheid, DSch., Ψ, Jugendschr. Gotha, Reinhardsbrunnerstr. 26. (Potsdam $^{11}/_{12}$ 52.) V: Ged. 00; Jesus von Nazareth, Ged. 04.

Stier, Ernst, ⁄, **Uc:** F. Braunschweig, Gaußstr. 9. (Kaisershagen $^{13}/_{8}$ 47.) V: Unt. Pr. Friedrich Karl 81, 92; Stoffe für den deutsch. Sprachunterr. in höh. Schulen 81, 92, 03, 07 II; Führer durch Braunschweig u. Umg. 96, 99, 07; L. v. Beethovens Sonaten f. Pianoforte u. Violine erläut. 03. **Uc:** A. Gedalge, Lehrbuch der Fuge 06.

Stier, Martin, ✝, GP. Neuruppin. (Frankleben $^{13}/_{5}$ 35.) V: Erklärung von Luth. Katechismus 66, 2. A. 73; Grundriß d. bibl. Gesch. 67; Heilsgesch. d. A. u. N. Test. I 72, II 70; Lehrb. f. d. evang. Religionsunterr. in den ob. Gymn.-Kl. 90.

Stier-Somlo, Fritz, Ψ, ⚖, Nov., Dr. jur., a.o. UP. Bonn, Kronprinzenstr. 3. (Steinamanger $^{21}/_{5}$ 73.) V: Zur Gesch. u. rechtl. Natur d. Rentengüter 96; Große Kinder, N. 98; Die Verpflichtg d. Eigentümers z. polizeigemäßen Erhaltg des Eigentums 98; Aus d. Tiefe, G. 99; Volksüberzeugg als Rechtsquelle 00; Einwirkg. d. bürgerl. Rechts auf d. preuß.-deutsche Verwaltungsrecht 00; Komment. z. Ges. über d. Landesverwaltg 02; Unser Mietrechtsverhältn. u. seine Reform 02; Die Reform d. Aufsichtsrats d. Aktiengesellschaft 03; D. verwaltungsrechtl. Schutz d. Bürger- u. Einwohnerrechts in Preußen 04; Der Aufsichtsrat d. Aktiengesellschaft, Reformfragen u. Bedenken 05; Sammlg staats- u. verwaltungsrechtl. Gesetze Preußens 06; Deutsche Sozialgesetzgebung, ihre Gesch. u. das geltende Krankenversicherungsrecht 06; Preuß. Staatsrecht 06 II; Recht der Arbeiterversicherung 06; Jahrbuch d. Verwaltungsrechts I u. II 07; Die Ausbildung der höh. Verwaltungsbeamten in Preußen 07; Politik 07. H: Abhandlgn aus d. Staats-, Verwaltungs- u. Völkerrecht (m. Ph. Zorn) I 05, II 06, III 07; Reformblatt für Arbeiterversicherg 07.

Stierling, Hubert, Germanistik. Hamburg, Henriettenstr. 55 II. V: Von rosen ein kreutzelein (Volkslieder) 04. ()

Stierstorfer, Peter, ⚙, Erzählgn, Ingenieur. Augsburg, Burgfriedenstr. 5. (Alburg $^{14}/_{3}$ 78.) V: Patentgesetze und Patenterwerbung 98; Projektierung elektrischer Licht- u. Kraftanlagen 05.

Stiglitz, Josef, CC., Publizistik, Red. d. „N. Wien. Tagbl.". Wien I, Canovagasse 5. ($^{27}/_{3}$ 64.) ()

Stiglmayr, P. Joseph, (k.), klass. Ψ, Prof., SJ. Feldkirch, Vorarlberg, Stella matutina. (Pfaffenhofen $^{1}/_{3}$ 51.) V:

Eine alte Regensburger Handschrift des Homerus latinus 94; Das Aufkommen der pseudodionysischen Schriften u. ihr Eindringen in d. christl. Lit. 95.

Stilgebauer, Edward, Roman, Nov., ⌂, Lit.♔, 𝒻, Dr. phil. Frankfurt a. M., Westendstr. 29 I. (ebda $^{19}/_{9}$ 68.) **V:** Herzensklänge, G. 88; Herodes, hist. R. 91; Vom Wege, R. 92; Grimmelshausens Dietwald u. Amelinde 93; Menschenschicksal, R. 94; Frühlicht, soz. Stud. u. Träume 95; Das Opfer 95; Wieland als Dramatiker 96; Aus freudelosem Hause, R. 96; Geschichte des Minnesangs 98; Neidhart von Reuenthal, R. 98; Th. Lindner, Kom. 99; Der neue Staat, Sch. 99; Leben, Tragikom. 00; Der tolle Rittmeister, Dr. 01; Saulus v. Tarsus, Tr. 01; Varna, Dr. 02; Götz Krafft, d. Gesch. einer Jugend: I Mit Tausend Masten 04, 66. A., II Im Strom der Welt 04, 55. A., III Im engen Kreis 05, 41. A., IV Des Lebens Krone 05, 35. A.; Neidhart, gr. romant. RitterSch. 06; D. Börsenkönig, R., 1. bis 30. A. 07.

Stille, Gust. W. B., 𝒻, Sozialw., Dr. med., SanR., Arzt. Stade i. Hannov. (Steinau $^{21}/_{11}$ 45.) **V:** Bevölkergsfrage in ihrer Beziehg zu den soz. Verhältn. 79; Neo-Malthusianismus 80; Uns. Währgsfrage 86; Bevölkerungsfrage in alter u. neuer Zeit 89; Kampf geg. d. Judent. 91, 7. A. 00; Deutsche Ziele u. Aufgaben 98, 2. A. 00; D. deutsche Schule in Gefahr! 99; Ut'n Sietlann', plattd. Erzn. 06. **Ue:** Besant, Gesetz d. Bevölkerg 91. **H:** Antisem. Jahrb. f. 1903.

Stille, Werner A., Ⱥ, Dr. phil., Privatmann. Hannover, Ostermannstr. 12. (Steinau i. Hann. $^{28}/_{5}$ 36.) **V:** D. ewigen Wahrheiten 01.

Stiller, Rich., Essays, ⌂, Lit., Maler, Kunstschriftst. Dresden-Niederlößnitz, Körnerweg 10. (Kohlfurt b. Görlitz $^{12}/_{10}$ 71.) **V:** Ad. Stern u. s. dicht. Werke 01.

Stillfried, Felix, s. Brandt, Adolf.

Stillich, Oskar, Naturwissensch. u. Sozialwissensch., Dr. phil., Doz. d. Humboldt-Akademie. Berlin, Pfalzburgerstr. 73. (Metschlau $^{26}/_{9}$ 72.) **V:** Die Bedeutung d. Kalkes für die Landwirtschaft 95; Die Arbeit der Kühe, Untersuchg üb. den Einfluß der Arbeit auf Menge und Zusammensetzung d. Milch 97; Die Stickstoff- u. Gründüngungfrage 97; D. engl. Agrarkrisis 99; Die Spielwarenhausindustrie d. Meininger Oberlandes 99; Die Lage der weibl. Dienstbot. in Berlin 02; D. Quantitätstheorie d. klass. Nationalökon. (in d. Festschr. für Dr. Max Hirsch) 02; Roheisensyndik. u. Halbzeugverband 04; Nat.-ökon. Forschungen auf d. Gebiete d. großindustr. Unternehmg: I Eisen- u. Stahlindustrie 04, II Steinkohlenindustrie 06: Geld- u. Bankwesen 07; D. Niederlausitzer Kohlenwerke, Festschr. 07; Kohlenbergwerk 08; Die polit. Parteien in Deutschl.: I. Die Konservativen 08. **H:** Schriften des Sozialwissensch. Vereins in Berlin: Ida v. der Brelie, D. Reformen der höh. Mädchenschule 01; Joh. Bergknecht, Die Ferienkolonien 02; H. Fürth, Fabrikarb. verheirat. Frauen 02.

Stillmann, Arthur, s. Haese, Karl.

Stimming, Albert, Ψ, Dr. phil., o. UP., GRegR. Göttingen, Nicolausbergerweg 31. (Prenzlau $^{17}/_{12}$ 46.) **V:** F. Villon 69; Jaufre Rudel 73; Bertran de Born 79 u. 92; Üb. d. provenz. Girart v. Rossilon 88; Der anglonormann. Boeve d. Haumtone 99; Die altfranzös. Motette der Bamberger Handschrift 06. ( )

Stinde, Frl. Conradine, ASV., Nov., Jugendschr. Berlin W 15, Nachodstr. 15. (Lensahn, Holst. $^{30}/_{12}$ 56.) **V:** Glücksklee, Erzn. 97; D. Stütze der Hausfrau, Handbuch 00. *

Stine, E., s. Stein, Emil.

Stintzing, Rod., innere 𝒻, Dr. med., o. UP., GMedR., Dir. der mediz. Klinik. Jena, Am Steiger 2. (Heidelberg $^{12}/_{2}$ 54.) **MitH** u. **MitV:** Handbuch der Therapie innerer Krankheiten 95 VII, 3. A. 03.

Stöber, Fritz, Ψ, ⌂, 𝒻, Maler. Siedlinghausen i. W. (ebda $^{4}/_{12}$ 74.) **V:** Dämmerstrahlen, G. 00; Mein Haideland, N. 03; Am Abgrund, Nn. 04.

Stöbrich, Franz, Ψ, Bürgerschullehr. Schlaggenwald i. Böhmen. (Wrchhaben b. Dauba $^{1}/_{3}$ 68.)

Stöckel, Herm., Germanistik, ♔, Dr. phil., Kgl. GP., Konrektor am Realgymnasium. München, Triftstr. 10 IV l. (Volkach $^{2}/_{1}$ 56.) **V:** Otto v. Botenlaube 82; Gesch. d. MA. u. d. Neuzeit 89, 3. A. 06; Lehrb. d. Gesch. f. Mittelschul. 89, 7. A. 07; Nibelungenlied, Schulausg. 94; Uhlands Ged., Schulausg. 95; Erläut. zu Engleders Vaterländ. Geschichtsbilder 98; D. deutsch. Volksfeste, Preisschrift (m. Ed. Walther) 96; Deutsche Lit.-Gesch. f. höh. Lehranst. (m. Aug. Brunner) 99, 2. A. 06; Friedenskarte Europas v. Freimund Folkwin 00; Lehrb. d. Gesch. f. höh. Mädchenschul. (m. Aug. Ullrich) 01; Abriß d. deutsch. Grammatik (m. anderen), 10. A. 07; Münch. Lesebuch f. höh. Lehranstalt. (m. anderen), 7. A. 04; Geschichtl. Dchtgn in deutscher, engl. u. franz. Sprache (m. Aug. Ullrich) 04; Gesch. des deutsch. Schrifttums I 04; Altdeutsches Lesebuch 05.

Stocker, P. Leodegar, (k.), ✝, OSB. Prag, Stift Emaus. (Abtswyl $^{17}/_{12}$ 41.) **V:** Aufstieg z. Berge Karmel 91. ( )

Stöcker, Chr. Adolf, Sozialpolitik, D., Hof- u. Dompred. a. D., M. d. R. Ber-

in SW, Königgrätzerstr. 46b. (Halberadt $^{15}_{12}$ 35.) V: Christl.-Soz. 84, 2. A. 0; Epistelpredigten 85, 4. A. 00; Predigt. v. freie Texte 85; Wandelt i. Geist, 3. A. 5; Evangelienpredigt. 86, 5. A. 00; Eins t not, Pred., 6. A. 00; Salz d. Erde, Pred. 92; Wach auf, evangel. Volk 93; 13 ahre Hofpred. u. Polit. 95; Verheißung . Erfüllung, Pred. 96; D. Evangelium ne Gotteskraft 00. ( )

Stöcker, Helene, Romantik, Nietzsche, rauenfrage, Dr. phil., Doz. an der Lesg-Hochschule, Hrsgin. der Zeitschr. Mutterschutz". Berlin-Wilmersorf, Pfalzburgerstr. 70. (Elberfeld $^{13}_{11}$.) V: Zur Kunstanschauung d. 18. Jahrnderts 02; Die Liebe u. die Frauen 06; ietzsche u. die Frauen 07.

Stockert-Meynert, Frau Dora von, Rome u. Nov., ✍. Wien I, Singerstr. . (ebda $^{5}_{5}$ 70.) V: Grenzen der Kraft, . 03; Sabine, R. 05.

Stöckert, Frl. Fanny, Nov., ✍. Bornedt b. Potsdam, Friedr. Wilh.-Str. 11. essen $^{5}_{11}$ 44.) V: Lucie, R. 77; Gertruds igeb.; Prinzess. Beate, Erz. 89; Tante prothee, Erz. 95; Verdient. Glück, Erz. 00; e Insulanerin 01; Zukunftslos, R. 01; m Sieben die Älteste 07; Im Schatten lüht, Erz. 07.

Stöckhardt, Ernst (Pf. fr. Ernst Hardt), ✍, Biogr., Geneal. uttgart-Obertürkheim. (St. Pesburg $^{20}_{7}$ 45.) V: Deutsche Adelschro- 87, 88; Hist.-geneal. Blätter 88; ysseus' Heimkehr, dr. Ged. 93; Berchgaden, G. 97/03.

Stockhausen, Frl. Fanny, Erz. Düsldorf, Sedanstr. 1. (Solingen $^{23}_{9}$) V: Aus Luthers Brunnenstube 83; m der Frühling blüht 88; Idis, Dichtg Friedebert, Erz. aus dem Anf. d. 9. rh. 97; Feierklänge, G. 99; Luthers ihnachtslied, Weihnachtsfestspiel 04; ei Kämpfer am Niederrhein, Erz. 04; l Kaiser Dir! Deklamatorium 05; Bilaus Paul Gerhardts Leben, Festsp. 06.

Stockhorner v. Starein, Otto Frhr. v., ✍, †, Kammerherr u. LandGR. a. D. eiburg i. B., Goethestr. 41. (Karls- $^{26}_{10}$ 40.) V: Kaiserbüchl., 28. A. 89; s Nordkap 85; Gesch. d. Stockhorner Starein 95; D. Bekenntnisfrage in d. ischen Landeskirche, 2. A. 98; Vom elländ. Meer 03.

Stöcklin, Josef, (k.), Dr. phil., Privatrnalist. Basel, Streitg. 5. V: Jot VI. v. Venningen, Bischof v. Basel 8—1478) 02. ( )

Stockmayer, Karl Hayo v., deutsche Lit., ., Prof., Kgl. Bibliothekar. Stuttt, Alexanderstr. 19. (ebda $^{27}_{3}$ 71.) V: eutsche Soldatenstück d. 18. Jahrh. seit Lessings Minna v. Barnhelm 98; Hector Berlioz, Festschrift 03.

Stockmeier, Ernst, PA., Red. a. „Gen.-Anz.". Nürnberg, Bucherstr. 72. (ebda $^{16}_{8}$ 57.)

Stockvis, Albert (Pf. Edgar Malfère), Reiseführ., ♔, ◍, Red. v. „The Daily and Weekly Journal". Terre Haute, Indiana, U.S.A. (Bremen $^{6}_{10}$ 79.) V: Führ. dch. Leer u. Umg. 00; Streifzüge in Dänemark 00; 3 Mon. i. d. Normandie 01; Span. Reiseeindrücke 02; Führer dch. Ostfriesland usw. 02.

Stodte, Hermann, ⌂, ♆, Nov., Dr. phil., ObLehr. Lübeck, Körnerstr. 15. (Gittelde a. Harz $^{25}_{1}$ 71.) V: Harzlieder 93; Königsglaube, bibl. Dr. 06.

Stoff, Leop. Math. El., (k.), ⁂, Lok. ♔, Domkapitular, Hrsg. d. „St. Elisabeth-Blatt". Fulda. (Bonn $^{19}_{7}$ 46.) V: Wissen u. Glauben 75; Abtei Eberbach im Rheingau 79, 2. A. 04; Der kathol. Küster 81, 3. A. 06; St. Valentins Weingärtlein 86; Diplomat. Gesch. d. Abtei Eberbach 86; Theoret.-prakt. Gramm. d. lat. Kirchensp. 96; Die Katholiken in Cassel 99; Karte des Bistums Fulda 07.

Stoffella d'alta Rupe, Emil Ritt., ⚷, Dr. med. et chir., a.o. UP. Wien VIII, Alserstr. 25. (Bösendorf $^{13}_{8}$ 35.) V: Fachschrift. ( )

Stoffella d'alta Rupe, Frau Marie v. (Pf. Edith Helmers), (k.), DÖSchG., ✍, Nov., Hrsgin. des „Salon". Wien I, Schottenbastei 5. (Olmütz $^{10}_{3}$ 43.) ( )

Stöger, Michael, (k.), ◍, ♔, Prof. Kissingen. (Zwiesel i. B. $^{25}_{9}$ 49.) V: Lehrg. f. d. Unterr. in d. Erdkunde 82; D. fränk. Saalgau u. dess. früh. Ortschaften 82; P. Ignaz Gropp 91/92 II; Entwurf z. e. Gesch. Bad Kissingens 96. ( )

Stoeger-Guerratto, René, DÖSchG., Musikschriftst. Wien XII/1, Tivolig. 43. ( )

Stöhr, Adolf, ⁂, Dr. phil., a.o. UP. Wien VIII/2, Ledererg. 23. (St. Pölten $^{24}_{2}$ 55.) V: Unr. e. Theorie d. Namen 89; Zur nat. Behandlg des Tiefensehens 92; Gedanken üb. Weltdauer u. Unsterblichkeit 94: Die Vieldeutigkeit d. Urteils 95; Letzte Lebenseinheiten u. ihr Verband im Keimplasma 97; Algebra der Grammatik 98; Sehstoffe u. Grundfarben 98; Binokulare Figurenmischung 00; Zur Philosophie des Uratomes u. des energetischen Weltbildes 04; Grundfragen der psychophysiologischen Optik 04; Leitfaden der Logik 05; Philosophie d. unbelebten Materie 07.

Stöhr, Philipp, ⚕, Dr. med., o. UP. Würzburg, Maxstr. 1. (ebda $^{13}_{6}$ 49.) V: Lehrb. d. Histologie des Menschen 87, 12. A. 06.

Stojentin, Max v., Hinterpomm. Adels-,

Landwirtschafts- u. Kultur♔, ✉, Dr. phil., Generalsekr. d. Landwirtschaftskammer f. d. Prov. Pommern. Stettin, Derfflingerstr. 1. (Stargard i. P. $10|_4$ 61.) **V:** Urkundenbuch d. Geschlechts v. Stojentin I 95; Gesch. des Geschlechts v. Zitzewitz 99/00 II; A. Pommerns Herzogstagen 02; Die Mißstände d. Agentenwirtschaft bei d. Vermittelung galizischer Feldarbeiter 03; Die Verminderung der landwirtsch. Arbeiterbevölkerung Pommerns nach der amtl. Statistik u. die Ersetzung des Abzuges durch ausländ. Wanderarbeiter 05; Die Tätigkeit des Arbeitsnachweises der Landwirtschaftskammer f. d. Prov. Pommern u. die Lage des landwirtsch. Arbeitsmarktes von 1898 bis 1906 06; Gesch. des landwirtsch. Ver. zu Regenwalde 06. ()

Stökl, Frau Helene (Pf. Constanze v. Franken), Nov., ✍. Wien VI, Gumpendorferstr. 129. (Brandenburg $18|_3$ 45.) **V:** Maja, N. 76; A. d. Mädchenzeit, Erz. 78, 2. A.; A. glückl. Tagen, Erz. 80. 2. A. 86; Draußen u. Daheim, G. 81; Er, Sie u. Es 82, 4. A.; Verschlungene Lebenspfade, Erz. 82; Schneerosen, Erz. 87; Lorl, Erz. 88; Hell u. dunkel, N. 89; Märchenquell 89; Katechism. d. guten Tons 89, 12. A. 07; Katech. d. Toilettenkunst 90; D. gute Ton f. d. Kinderwelt 90; Nach d. Meere, für Knaben 90; Auf d. Schwelle d. Lebens, 4. A.; Drei Wochen am Gardasee; Novellen; Wie schreibe ich meine Briefe? 2. A.; Wovon soll ich reden? 2. A.; Freudvoll u. leidvoll, Erz.; Katechism. d. Haushalts; Katechism. d. weibl. Berufs u. Erwerbszweige; Versch. Lebensziele, Erz.; Wie du dein Kind pflegen u. erziehen sollst; Im Dienste d. Herrn; Paul u. Paula, Erz.; Kinderglück, Erz.; Zur Freude; Leben u. Lieben, n. Nn.; Im Jugendland; Die Frau nach dem Herzen des Mannes; Schicksale, Nn.; Aus Kindertagen; u. a.

Stoklaska, Ottok. Hans (Pf. Stoklasser), PA., Ep., ☉, LyzealDir. i. R. Wien IX, Kinderspitalgasse 10. (Gaya $23|_6$ 52.) **V:** Wenn man sich nicht kennt, Lsp. 78; Fest zu Iglau, Festsp. 81; Hist. Ged. 84; Im Ruhestande, Schw. 93; Heinzelmännchen, Lsp. 96; D. silberne Schlange, Erz. 03. **H:** Deutsch. Dichterbuch a. Mähren (m. Kirsch) 92; Schiller, Don Carlos, Schulausg. 94.

Stoll, Anton Theodor. Straßburg i. E., Schochstr. 11. (Paris $24|_9$ 68.) **V:** Straßburg, Industrie- u. Gewerbe-Ausstel'g für Elsaß-Lothring., Baden u. die bayer. Pfalz 96; Almanach für das Großherzogtum Baden u. das Bundesgeb. Els.-Lothring. 03; L'Education des Enfants 06; Der Fall Han 07. **Begr:** Elsaß-Lothring. Vereins-Ztg.

Stollberg, Otto, Literatur, Kritik, Red. an der „Magdeburgischen Ztg". Magdeburg, Breiteweg 220 I. (Metz $29|_{10}$ 83.) *

Stolle, verw. Frau Amtsrat Rose, jetzt: Unterweger, Frau Rose.

Stolley, Aug., ⚓, Rektor a. D., Red. d. „Schlesw.-H. Schulztg". Kiel, Bäckergang 7. (Warder $4|_9$ 33.) **V:** Gesangfreund 65, 26. A. 07 III; Altes u. Neues, Liedersig 81 II; Gesch. d. Lehrervereine u. d. Lehrerversign in Schlesw.-H. 78; Gesch. d. Kieler Schulw. 78; Zur Lösung der schwebenden Choralmelodienfrage 79.

Stoltze, Adolf, ☉, Dialekt♆. Frankfurt a. M., Miquelstr. 1. (ebda $10|_6$ 42.) **V:** Kraut u. Rüben (mundartl.) 77, 2. A. 78; E. gute Partie, Vst. (hochd.) 84; Heiterkeiten (Vermischtes) 85, 2. A. 86; Alt-Frankfurt, Vst. (mundartl.) 87, 3. A. 02; Schönklärchen, dramat. M. (hochd.) 88, 3. A. 07; Neu-Frankfurt, Vst. (mundartl.) 89, 3. A. 02; Exelsior, dramat. Dichtg 91, 30. A. 07; Schuld der Schuldlosen, Dr. 98, 3. A. 07; Gesammelte Werke (6 Bde. mundartl., 3 Bde. hochd.) 00, 5. A. 07. *

Stolz, Friedr., vergl. Sprachwissensch., Dr. phil., o. UP. Innsbruck, Anichstr. 6 III. (Hall i. Tirol $29|_7$ 50.) **V:** Zusammengesetzte Nomina in den homer. u. hesiod. Ged. 74; Lat. Nominalkomposition 77; Studien z. latein. Verbalflexion 82; Latein. Laut- u. Formenlehre 85, 3. A. 99; Homeri Odysseae epitome I, II 90; Krit. u. erläut. Bem. zur Odyssee-Epitome 90; Urbevölkerung Tirols, 2. A. 92; Histor. Grammatik der latein. Sprache I 1 94, I 2 95; Über d. Entwicklung d. indogerm. Sprachwissenschaft 99.

Stolz, Jos. F., (k.), ✍, Erz., Stadtratsbeamt. Graz, Seebacherg. 3. (ebda $13|_3$ 56.) **V:** Aus Herzens Tiefen, G. 87; Die Kinder Floras, Dichtg 88; Gesch. aus d. Leben, Erz. 88/95 IV; 's Katherl u. a. Erz. 02; Heitere Geschichten 05, sowie viele vertonte Gedichte u. Lieder.

Stolze, Franz, ◍, Archäol., Photogr., **Ue:** FEI, Dr. phil., Prof., Lektor der Stenogr. an der Univ. Berlin. Charlottenburg, Uhlandstr. 188. (Berlin $14|_3$ 36.) **V:** Das entschleierte Bild zu Sais, soz. R. 04. ()

Stolze, Wilhelm, ♔, Dr. phil., UDoz. Königsberg i. Pr., Mittelhufen, Luisenallee 9. (Berlin $10|_7$ 76.) **V:** Zur Vorgesch. d. Bauernkrieges 00; Der deutsche Bauernkrieg, Untersuchgn 07. **H:** Acta Borussica: Behördenorganisation u. allg. Staatsverwaltg V 1. 07, V 2. 07.

Stölzel, Adolf, ⚖, ♔, Dr. jur. h. c., Dr. phil. h. c., o. Hon.-Prof., M. d. Pr. HH. u. Kronsyndikus, WGR., Exz. Berlin W, Derfflingerstr. 5. (Gotha $28|_6$ 31.) **V:** Handb. d. kurhess. Zivil- u. Zivilprozeßrechts 60; Lehre v. d. operis novi nunciatio etc. 65; Casseler Stadtrechtgn 71;

ntwicklg d. gelehrten Richtertums 72 II; echt d. väterl. Gewalt in Preußen 74; reuß. Eheschließungsrecht 74, 2. A. 74; eutsch. Eheschließungsrecht 75, 3. A. 76; iederverheiratung e. beständig v. Tisch Bett getrennten Ehegatten 76; C. G. varez 85; Brandenb.-Preuß. Rechtsverw. Rechtsverfassg 88 II; Über Proberela- nen 88, 4. A. 02; 15 Vorträge aus der andenb.-preuß. Rechtsgesch. 89; Üb. d. ndesherrl. Ehescheidgsrecht 91; Schulg d. zivilist. Praxis I 94, 7. A. 06, II 97, A. 06; Rechtslehre u. Rechtsprechung 99; ntwicklung d. gelehrten Rechtsprechung, Der Brandenburger Schöppenstuhl 01; kundl. Material aus den Brandenb. höppenstuhlsakten I—IV 01; Schillers rufung nach Berlin 05.

Stölzel, Otto, ⚖, Dr. jur., Landrichter. erlin, Nachodstr. 41. (Cassel $^{3}/_{9}$ 69.) Rechtsprechg d. preuß. Kompetenz- richtshofs 97; Rechtsweg u. Kompe- zkonflikt 01; Deutsch. Eheschließungs- t 04; Personenstandsges. v. $^{6}/_{2}$ 75 04. ()

tolzenberg, Georg, ♆. Berlin W, chimsthalerstr. 14. (ebda $^{11}/_{7}$ 57.) V: es Leben I 98, II 99, III 03.

tolzenburg, M., PA., Red. v. Wolffs egr.-Bureau. Magdeburg, Arndtstr. (Bannow $^{23}/_{6}$ 68.)

tolzing, s. Cerny, Josef.

tölzle, Remigius, ⁂, Dr. phil., o. UP. rzburg, Amalienstr. 3. (Ob in Kr. Schwaben $^{28}/_{11}$ 56.) V: Lehre vom ndl. bei Aristoteles 82; Cicero de ore lib. I. erklärt 87; Abälards 1121 rteilter tractatus de unitate et trini- divina aufgefund. u. hrsgg. 91; K. Baer u. s. Weltanschauung 97; A. v. ikers Stellg z. Deszendenzlehre 01; Lasaulx, ein Lebensbild 04; K. E. v. s Schriften ausgew. u. eingel. 07.

ommel, Kuno, ❁, ⁂, Politik, Dr. Düsseldorf, Sternstr. 32. (Vel- $^{13}/_{1}$ 47.) V: D. Ganze d. Weberei II 3; Balkanhalbinsel u. d. Berl. Kon- 78; Wiederherstellg d. weltl. Macht apstes 85, 8. A. 87; Getreidezölle, 4.); Geistesleben d. Gegenwart 86, 2. Kunst, gesund zu werden, 6. A. 90; waltung oder Skandalprozeß 90.

ona, Maria, s. Scholz, Marie.

one, M., s. Stechauner, Ferd.

oß, Carl, ⚖, Dr. jur., o. UP., Hrsg. „Schweiz. Zeitschr. f. Strafrecht". n XIX, Vegag. 6. (Bern $^{13}/_{10}$ 49.) ur Natur d. Vermögensstrafen 78; ozüge d. schweizer. Strafrechts 92/93 orentwurf u. Motive zu e. Schweiz. . 93/94; Chirurgische Operation u. he Behandlung 98.

rch, August, ♆, ⌂, Hauptlehrer. bach, Wetterau. (Bad-Nauheim $^{1}/_{8}$ 61.) V: Kulturbilder aus Butzbachs Vergangenheit 98; Heimat u. Vaterland, G. 02; Friedberg i. d. Wetterau 01; Die Hüttenberger, VolksSch. 06; Lieb Heimat- land, Land u. Leute im Hüttenberg 06; Deutsche Grüße, G. 07; Zwei wichtige Ka- pitel i. d. Volkserziehung 07. *

Storch, Karl, Predigten, Essay, Pastor an St. Ulrich. Magdeburg, Kleine Münzstr. 6. (Ziesar $^{28}/_{2}$ 51.) V: Sonnen- strahlen einfangen, Andachten 03; Stille Wege, Allerlei Unmodernes, 1. u. 2. A. 05; Jahresabend u. Jahresmorgen, Pre- digten 05; Magdeburg, Ess. 06; . . . aber der Wagen rollt, Allerlei Ernst u. Humor von der Lebensfahrt 07.

Storck, Friedrich (Pf. F. Hoarmeckan), VB., ♆, Humor, Kaufm. Elberfeld, Baustr. 44. (ebda $^{26}/_{12}$ 39.) V: Germaniens Liedergruß 62; Alldeutschland hoch! 70; Ged. 70, 2. A. 83; Liederbuch 73; Lyrik, n. G. 76; Je länger, je lewer, hum. D. 76; Haus u. Herd 78 (81 u. d. T. Freud- voll u. leidvoll); Kalleroden, n. A. 91 II; Plattd. Ged. und Erzn. 80; Oemmergrön, Dialektdichtgn 87; Romriecke Berge 90; Pitzepatzen, hochd. u. plattd. G. 95; Gut Heil Germania, Bühnenfestsp. 97; Drei- blatt: Lyrisches, Episches, Dramat. 98; Borussia, vaterl. Cykl. 01; Spreu, Hochd. u. Plattd. 05.

Storck, Karl (Pf. Hans Murbach), Kri- tik, Nov., Roman, Kunst- u. Musik♛, Lit.- ♛, Dr. phil., Red. a. „Türmer". Ber- lin W, Landshuterstr. 3. (Dürmenach $^{23}/_{4}$ 73.) V: Seelenbilder, Dn. 94; Elsässerin, Sonntagskind, Nn. 96; O. v. Leixner 97; Deutsche Lit.-Gesch. 97, 5. A. 08; Opern- buch 99, 5. A. 07; Jung-Elsaß in d. Lit. 01; Nationale Not im Els. 01; Am Walen- see, R. 01; Der Tanz 03; Gesch. d. Musik 05; Kulturelle Bedeutung d. Musik 07; Mozart 08. H: Beethovens Briefe 05; Mozarts Briefe 06; Schumanns Briefe 07.

Stork, Willy, △, ⚒, ♆, 𝒻, ◍, ♛, ⌂, ⚔, ⚓, Fabrikdirekt. Cöln, Zülpicherstr. 39. (Kupferdreh $^{31}/_{10}$ 56.) V: Nah und Fern, G. 99, 2. A. 00; Die Riviera, Pl. 02; Kaiser u. Vaterland, Vortr. 03; Reise- führer f. Italien u. d. ital. Schweiz 03; Hoch Kaiser u. Reich! Material f. Krieger- vereine 03; Gott schütze die Marine! Ma- terial f. Marine- u. Flottenvereine 03; Unter dem Roten Kreuz! Material f. Sa- nitätskolonnen usw. 03; Klänge d. Weihe, G. 05.

Storck, Felix, Staats-, Verwaltungs- u. Völkerrecht, Dr. jur., o. UP., GehJustR. Greifswald, Bahnhofstr. 60. (Ofen $^{20}/_{10}$ 51.) V: resp. H: Option u. Plebiszit 78; Ver- fassungsmäß. Verhältnis d. Abg. z. Wäh- lerschaft 80; Handb. d. deutsch. Verfassgn 84; Methodik d. öffentl. Rechts 85; Fr. v.

Holtzendorff 89; Handb. des Völkerrechts, Bd. II; Holtzendorff, Rechts-Enzyklopädie; D. staatsbürgerl. Unterr. 93; Schifffahrtsrecht (in v. Stengels Wörterbuch d. deutsch. Verw.-R.) 97; Zustimmungsergänzg u. Genehmigg 99; D. BGB. u. d. Gesetzgebungsapp. d. D. Reiches 99; Auswanderungsges. 99; Schutz d. deutsch. Handels i. Seekriege 00; Archiv f. öffentl. Recht; Martens, Recueil de Traités; Der Austritt aus d. landesherrl. Hause, Rektoratsrede 03; D. agnatische Thronfolge im Fürstentum Lippe 03; D. Zustimmungsvertrag, Rechtsgutachten 04.

Storm, Frl. Gertrud, Essay. Varel i. Oldenbg., Mittelstr. 1. (Husum $4|_5$ 65.) H: Th. Storm's Briefe in die Heimat (1853—64). *

Störring, Gustav, ⁂, Dr. phil., o. UP. Zürich. ($24|_8$ 60.) V: Moralphil. Streitfragen, I: D. Entstehung d. sittl. Bewußtseins 03 u. a. ()

Stosch, Eva-Marie, VB., März., Nov., ♆, Redakteurin. Berlin W, Kurfürstenstr. 167. (Rittergut Zedlig, Kr. Rotenburg i. Schl. $28|_5$ 77.) *

Stoskopf, Gustav, elsässische Dialekt♆, Kunstmaler. Straßburg i. E., Brandg. 6. (Brumath $8|_7$ 69.) V: D'r Herr Maire, Lsp. 99, 9. A. 04; D'r Kandidat, Lsp., 3. A. 00; Abendglocken, O. 00, 2. A. 01; D'Pariser Reis', Schw. 00, 3. A. 01; D'Heimet, Vst. (m. J. Greber) 01, 2. A. 01; D'Millionepartie, Schw. 01, 2. A.; D'r Prophet, Dr. 02; E Demonstration, Kom. 03, 3. Taus. 04; D'r verbotte Fahne, Kom. 04, 2. A.; Gedichte (Gesamtausgabe) 04, 2. A.; D'r Hoflieferant, Kom. 05, 2. A. 06; E Diplomat, Lustspielsk. 05; E. Mordsaffär, Schw. 05; In's Ropfer's Apothek, Schw. 07.

Stoeßel, Alfred (Ps. Lothar Bitter), Roman, 𝒻, Dr. phil. Dresden, Moltkepl. 9. (Brünn $29|_4$ 58.) V: Schwarze Märchen 85; Brandung, R. 95; Freunde, R. 96; Mutter u. Tochter, R. 97; Haus d. Leiden, R. 98.

Stoeßl, Otto, 𝒻, Kritik, Roman, ⊙, Dr. jur. Wien XIII/8, Auhoffstr. 235. (ebda $2|_5$ 75.) V: Waare, Dr. (mit Rob. Scheu) 97; Tote Götter (m. Rob. Scheu); Dr. 98; Leile, R. 98; Kinderfrühling, R. 04; Gottfried Keller, Ess. 04; Conrad Ferd. Meyer, Ess. 06; In den Mauern, R. 07.

Stoetzer, Herm., ⁂, Dr. phil., Prof., Oberlandforstmstr., Dir. d. Forstakademie. Eisenach. (Wasungen $22|_5$ 40.) V: Waldwegebaukunde 77, 4. A. 03; Forstbenutzg sowie Pflege der Waldesschönheit (in Loreys Handb. d. Forstwiss.) 87, 2. A. 03; Waldwertrechnung u. Statik 94, 4. A. 08; Forsteinrichtg 98, 2. A. 08; D. Eisenacher Forste 00; D. Verein Thüringer Forstwirte in d. ersten 50 Jahren seines Bestehens 01; Hülfstafeln z. Forsteinrichtung 07. H: Loreys Handb. d. Forstwiss., 2. A. 03; Festschr. z. 75jähr. Jubil. d. Forstakademie Eisenach 05.

Stötzner, Paul, ♛, 🕮, Dr. phil., Prof., GObLehr. u. Bibliothekar an d. Ratsschulbibl. Zwickau, Marienstr. 5. (Leipzig $8|_4$ 58.) V: Beitr. zur Würdigg v. J. B. Schupps lehrreich. Schriften 91; Sigismund Evenius, e. Beitr. z. Gesch. des Ratichianismus 95; D. öffentl. Unterrichtswesen Deutschlds in d. Gegenwart 01. H: J. B. Schupp, Deutsch. Lehrmeister 91, v. Schulwes. 91; Ratichianische Schriften 92/93 II; Schulausg. Uhland, Ernst v. Schwaben 93; Osterfeiern, hrsg. nach e. Zwickauer Handschrift d. 16. Jahrh. 01. ()

Stourač, Frz., klass. Ψ, GP. Olmütz, Mozartstr. 237. (Zlatkow $24|_9$ 47.) V: Gebrauch d. Genetivs b. Herodot 88/95 V; E. Ausflug nach Karnuntum 03.

Stowasser, Josef Maria, Ψ, k. k. GP. Wien III, Wassergasse 2. (Troppau $10|_8$ 54.) V: Lat. Wörterb. 94; Mein Psalter (Lyrika) 02; Griech. Schnadahüpfeln 03. ()

Stoewer, Rudolf, Roman, ♛, 🕮, Dr. phil., Prof. Danzig, Weideng. 6. (Pyritz $16|_{10}$ 58.) V: Herzog Albrecht d. Beherzte v. Sachsen 82; Peter v. Argon, e. Augsburg. Stadtgesch. 88; Biblioth. turn Unterhaltung Bd. I, III, VI 88/93; Hans v. Hake, Erz. 91; Leitf. f. d. evang. Religionsunterr. a. höh. Schul. m. 6jähr. Kursus 92, 3. A. 04; Lehrb. des evang. Religionsunterrichts 99; Zollernlieder, G. u. Festsp. 95; Gesch. d. Stadt Berent 94; Geschichte d. Stadt Kolberg 97; Baltische Nov. u. Humoresk. 03; Die Belagerung von Kolberg 1806 u. 1807 07.

St. Phar, Adalbert, s. Hoffmann, Arno Johs.

Strach, Herm. (Ps. Erich Stein; H. Potkany), ✉, 𝒻, ♛, ObBeamter d. k. k. Staatsbahn., Obmann d. Red.-Komitees u. Red. d. „Gesch. d. Eisenbahnen d. österr.-ung. Monarchie". Wien, Mariahilferstr. 167. (Austerlitz $16|_6$ 61.) V: Gesch. der österr.-ungar. Eisenbahnen 96/99 V.

Strachwitz, Gräfin Auguste von, geb. Lukoszus, ♆. Berlin SW, Schönebergerstr. 24 p. (Wittgirren $27|_9$ 72.) V: Gedanken in Gedichtform 05. ()

Strachwitz, Clotilde verw. Gräfin v., geb. v. Zawadzky, Nov., geschichtl. Erz. Breslau, Augustastr. 101. ($17|_4$ 57.) V: Anekdoten 05. ()

Strack, Herm. L., alttestam. †, jüd. Lit. u. Judenmission, D., Dr. phil., a.o. UP. Hrsg. u. Red. „Nathanael", Ztsch. f. Jud. mission (s. 85). Groß-Lichterfelde Ringstr. 73. (Berlin $6|_5$ 48.) V: resp. H. Vollst. Wörterb. zu Xenophons Anabasis 71, 9. A. 02; Prolegomena Critica i

Vetus Test. Hebraicum 73; Katalog der hebr. Bibelhandschr. in St. Petersburg mit A. Harkavy) 75; Prophet. poster. Codex Babylonicus Petropolitanus 76; L. Firkowitsch u. s. Entdeckgn 76; Vollständ. Wörterbuch zu Xenophons Kyropädie 81, 2. A. 92; Einleitung in das A. T. 2, 6. A. 06; Sprüche der Väter 82, 3. A. 1; Hebr. Grammatik 83, 9. A. 07; Lehrb. der neuhebr. Sprache u. Lit. (m. Siegfried) 84; Porta linguarum orientalium 85 ff. 01; Ad. Stöcker, christl. Liebe u. Wahrhaftigkeit 85, 2. A. 86; Aus Süd u. Ost (v. Max S., bearb. u. hrsg. v. H. S.) 85/86; Hrsgr. Komment. zu der hl. Schrift d. A. u. N. T. (m. Zöckler) 86 ff.; Einleitg in Talmud 87, 4. A. 07; Mischnatrakt. Joma 88, 2. A. 04, u. Aboda sara 88, 2. A.; Sprüche Salomos übers. u. erkl. 88, 2. A. 99; Hebr. Vokabular. 89, 8. A. 07; Mischnatraktat Schabbath 90; D. Blut im Aberglauben u. Aberglauben d. Menschheit 91, 2. A. 00; D. Juden, dürfen sie „Verbrecher aus Religionswegen" genannt werden? 92; Bibl. Leseb. (m. Voelker) 93, 14. A. 07; Hebr. Schreibheft 95, 4. A. 06; D. Genesis, übers. u. erkl. 96, 2. A. 05; Gram. Bibl. Aramäisch. (m. Text. u. Wörterb.) 96, 4. A. 05; D. Bibel nach Luthers Übers. „Kunstbilderbibel" (mit J. Kurth) 99, 6. A. 06; Sind die Juden Verbrecher von Religionswegen? 00; Himmelan, Wegweiser für d. evang. Christenh. 03; Das Buch Jes. Sirach, Hebr. Text m. Wörtb. u. Bibl. Geschicht. (m. Voelker), 3. A. 07; Das Wesen des Judentums 06; Jahrbuch f. evang. Judenmission I 06.

Strack, Max Lebrecht, alte ♛, Dr. phil., UP. Gießen. (⁹₉67.) V: Fachschriften. (*)

Strack, Maximilian (Pf. Wilh. v. Berg), ✓. Kiel, Wrangelstr. 29 II l. (Posen 65.) V: Argusaugen, Schw. 92; Nichts für Backfische, Nn. 01; Im Chambre garnie, 04; Das Detektiv-Bureau, N. 04; Die Polermarie, N. 05; Auf d. Standesamt, 05; Eine Vernunftehe, hum. N. 05; Else, 05; Ein braver Ehemann, hum. N. 05; Wer Andern eine Grube gräbt, hum. N. 05; Ehe — Liebesnacht? hum. N. 05; Trauernde Liebe, N. 06.

Strackerjan, Karl, BP., Politik, Hrsg. „Schleswigschen Grenzpost". Hadersleben, Klosterstr. (Jever ²¹'₁₂54.) V: Von Flensburg bis Alsen (anonym) 90; Umtriebe in deutsch. Lande 95; Schleswig, nicht Südjütland 96; Adler oder Dannebrog? 99; Dänische Friedensliebe I 03.

Strader, Jos., ⊕, ♛, Reisebeschr., ✓, Red. an d. „Grazer Tagespost". Graz, Sparbersbachg. 46. (ebda ¹⁰'₆45.) Rund um die Adria 93; Neue Skizzen von d. Adria: I Von San Marco bis San Giuste 02, II Istrien 02, III Liburnien u. Dalmatien 03. H: Adria-Führer (Winter- u. Sommer-Ausg.).

Strahl, A. C., s. Schrader, Carl.

Strahl, Gustav, Mechan. ⚙, Kunst♛, Hrsg. d. „Industrie-Korrespondenz". Berlin O 112, Simon Dachstr. 44. (Straußberg ²⁰'₃64.) V: Die Samt- u. Plüschfabrikation 00.

Strahl, Hans, Vergleich. Anatomie u. Embryologie, Dr. med., o. UP. Gießen, Stephanstr. 4. (Berlin ²⁸'₃57.)

Strahl, Victor, s. Eiben, Emmerich.

Strähler, Georg, ⊙, Dr. phil., Realgymn.-Ob.-Lehr. Osterode a. H. (²⁶'₁₂64.) V: Jotham u. seine Söhne (u. d. Pf. Reinhart Radeck) 05; Sextus u. Sempronia (u. d. Pf. Walter Lonau) 06.

Straka, Frau Emilie, geb. Wimmer (Pf. Emilie Wimmer), (k.), PA., ♆, k. k. östr. Steuereinnehmerswwe. Reichenberg i. Böhm., Andreasg. 29. (Warnsdorf ³'₉54.)

Strakosch-Graßmann, Gustav, österr. ♛, Dr. phil., GP. Wien II, Castellezg. 33. (ebda ¹⁰'₅69.) V: Einfall d. Mongolen 1241/42 93; Gesch. d. Deutsch. in Österr. I 95; Bibliogr. zur Gesch. d. österr. Unterrichtswesens 01; Erziehg u. Unterricht i. Hause Habsburg 03; Gesch. d. österr. Unterrichtswesens 05; Das allg. Wahlrecht in Österreich seit 1848 06. ()

Strand, Gabriel, s. Tesdorpf, Louise.

Strausky, Maximil., ÖF., sozialärztl. Aufsätze, Dr. med., prakt. Arzt. Wien V, Margarethenstr. 91. (Ledetsch i. B. ²⁶'₄66.)

Strantz, Kurd von, ⚔, Gr. S. Bezirkskommiss. a. D. Berlin W, Flottwellstr. 1. (Erfurt ¹²'₂63.) V: Das verwelschte Deutschtum jenseits der Westmarken des Reichs 88, 2. A. 03; Geschlechtskunde d. dynast. Freien u. Edlen Herren v. Tüllstedt gen. Strantz 01; Nationale Erfordernisse der auswärtigen Reichspolitik, Deutschland wirkliches Kolonialreich) 05.

Strasburger, Egon Hugo, Jugendschr., Humor., Skizz., Nov. Berlin-Schöneberg, Fenrigstr. 52. (Mannheim ³'₂77.) V: Husarenlied. 98, 2. A. 98; Lied. f. Kinderherzen 99, 7. Tausend 03 (ebenso Volksausgabe); Guck in d. Welt (mit Johannes Trojan) 03; Fröhl. Tierbuch 03; Ungezogenes (m. J. Trojan) 04; Goldene Tage, Kalender f. Deutschlands Jugend 05, 3. Jahrg.; Kinderlieder f. d. Volk 05, 20. Tausend; Unser Schatzkästlein (m. Trojan u. Blüthgen) 05; Mit auf die Lebensreise, Aphorismen 07.

Straßberg, H. von, s. Hafner, Alfred.

Straßer, Charlot, ♆, Märchen, stud. med. Bern, Schweiz, Finkenhubelweg 20. (ebda ¹¹'₅84.) V: Ein Sehnen 05; Ein Hochzeitsspiel 06. ()

Strasser, Theod. (Pſ. Th. Amilius, Ernſt Willich), ♆, Senior ministerii, Pastor prim. Lüneburg, B. d. St. Johanneskirche 4. (Achim i. Hann. $^{20}/_{1}$ 58.) **V:** Himmelsſchlüſſel 95; Wilde Ranken 01; Neſthäkchens Chronika 03.

Sträßle, Friedr., PA., CC., Dr. jur., kaiſ. R., Red.-Mitgl. d. kaiſ. „Wien. Ztg". Wien III/1, Waſſerg. 32. (ebda $^{30}/_{11}$ 63.)

Straßmaier, Joh. Nep., (k.), Aſſyriol., SJ., Rev. London W, 114 Mount Street. (Hagenberg $^{15}/_{5}$ 46.) **V:** Alphab. Verz. d. aſſyr. u. akkadiſchen Wörter uſw. 86; Wörterverzeichn. zu d. babylon. Inſchr. im Muſeum zu Liverpool 86; Babyl. Texte: Inſchr. v. Nabonidus 86/89, v. Nabuchodonoſor 88, v. Cyrus 89; Aſtronomiſches aus Babylon 89; Inſchriften v. Cambyſes 90, v. Darius 92/97.

Straßmann, Arnold, ✆, Dr. med., Arzt. Berlin C 2, Gr. Präſidentenſtr. 10. (Raſchkow $^{21}/_{10}$ 61.) **V:** Das Maifeſt 03; D. Markomannen 04; D. Stein i. Wege 05.

Strassner, Paul, Stenographie, cand. phil. Straßburg-Neudorf, Polygonſtr. 13. (Altmünſterol i. ObElſ. $^{16}/_{12}$ 82.) **V:** Lehrgang d. Gabelsb. Stenogr. I 03; Verzeichn. ſämtl. Abkürzgn in der Gab. Stenogr. 02, 3. A. 07. **H:** Taſchenkalender für ſtenogr. Schüler (Syſt. Gab.), 2. Jahrg. 07, 3. Jahrg. 08.

Strastil v. Straßenheim, Theodor, DÖSchG., Dr. phil., Amanuenſis a. d. k. k. UBibl. Wien XVIII, Erndtg. 30. **V:** Aus der Jugendzeit 01.

Stratz, Rud., Rom., ✆. Gut Lambelhof, Poſt Bernau, Oberbay. (Heidelberg $^{6}/_{12}$ 64.) **V:** D. Revolut. 1848 f. in Europa 88/91 II; D. blaue Brief, Lſp. 91; Unt. d. Linden, Berl. Zeit-R. 93, 6. A. 07; Belladonna, 3 Nn., 1. u. 2. A. 95; Die kleine Elten, R. 95, 4. A. 02; Dienſt, Kaſernen-R. 95, 3. u. 4. A. 03; Drohnen, Sch. 96; Berl. Höllenfahrt, 1. u. 2. A. 96; Arme Thea! R. 96, 4. A. 05; Friede auf Erden! Erz. 96, 2. A. 96; Der lange Preuße, Sch. 97; D. weiße Tod, R. 97, 13.—15. A. 07; Buch d. Liebe, R. 97, 3. A. 04; D. letzte Wahl, R. 98, 4. A. 07; Der arme Konrad, R. 98, 3. A. 00; Jörg Trugenhoffen, Sch. 98; Montblanc, R. 99, 6. A. 07; D. ewige Burg, R. 00, 4. A. 01; Saumm, R. 00; D. törichte Jungfrau, R., 1.—5. A. 01; D. weiſe Lamm, humor. Erz. 01; Alt Heidelberg, du feine . . ., R. 02, 7. u. 8. A. 05; Es war ein Traum, Berliner Nn., 1.—4. A. 03; Der Stern v. Angora, R. 03; Vorbei . . ., R. 04; Gib mir die Hand, R. 04, 5.—9. A. 05; Ich harr' des Glücks, Nn., 1.—4. A. 05; Du und ich, R. 05; Die Hand der Fatme, R. 05; Du biſt die Ruh', R., 1.—5. A. 05; Der du vom Himmel biſt, R. 06; Wundes Wild, Nn. 07.

Straßkaney, Edmund, ✉, kaiſ. Rat, k. k. Konſulent i. Gewerbeförderungsdienſt d. k. k. Handelsminiſt. Wien V/2, Embelg. 52 (ebda $^{25}/_{10}$ 50.) **V:** D. Handwerk einſt u. jetzt; Verbeſſerung der wirtſchaftl. Lage d. Kleingew. durch d. Aſſociation; Weſen, Zweck, Bedeutg u. Anwendg d. Produktiv-Gen.; Anleitg zur Errichtg u. Führg gewerblicher Erwerbs- und Wirtſchaftsgenoſſenſchaften; D. gew. Schulung und deren Einfluß auf die wirtſchaftl. Organiſation d. Handwerks; Das deutſche Handwerk u. ſ. Entwicklung.

Straub, Lorenz, ♛ d. antik-klaſſiſchen u. d. deutſch. Lit., Dr. phil., ObStudRat, Rektor d. Eberh. Ludw.-Gymn. Stuttgart, Seeſtr. 41. (Ulm $^{12}/_{3}$ 39.) **V:** Sophokles' Antigone verdeutſcht, m. Verſuch üb. Urſprung u. Weſen d. antiken Tragödie 86; Der Naturſinn d. alten Griechen 89; Aufſatzentwürfe 91, 4. A. 02; Goethe, Hermann u. Dorothea, Schulausg. 96; Goethes Proſa, Schulausg. 96.

Straube, Frl. Helene, Nov., Skizzen, Neuſalz a. O., Friedrichſtr. 32. (Glogau $^{19}/_{9}$ 70.)

Strauch, Phil., Germaniſtik, Dr. phil. o. UP. Halle a. S., Martinsberg 8 (Hamburg $^{23}/_{9}$ 52.) **V:** D. Marner 76; D. Offenbargn d. Adelh. Langmann 78; Margarete Ebner u. H. v. Nördlingen 89; Pfalzgräfin Mechthild in ihren lit. Beziehungen 83; Bibliogr. d. neueren deutſch. Lit. (1624—1832) 84/89; Enikels Werke 91/00 II; Schürebrand 03; Schiller 05. **H:** Hermaea I—V 05 f.

Strauß, Vagel, ſ. Metterhauſen, Otto.

Strauß, Emil, Erz., ✆. Kappelrodeck, Baden. (Pforzheim $^{31}/_{1}$ 66.) **V:** Menſchenwege, Erz. 98; Don Pedro, Tr. 99; D. Engelwirt, Schwabengeſch. 00; Freund Hein, Lebensgeſch. 02, 16. A. 07; Kreuzungen, R. 04, 6. A. 06.

Strauß, Frau Henriette, geb. Netter (Pſ. Franz Siking), ♆, ✆, Roman, Germaniſtik, Orientaliſt. Mannheim, Dalbergſtr. 5. (Bühl $^{1}/_{11}$ 45.) **V:** Sewahi, d. G. 72; D. Roſe v. Urach), R. 82 II, 3. A. 07; Des Nordlands Königstochter, E. 83, 2. A. 91; Saul 86; E. Kampf gegen die „Gartenlaube" 86; Gerſemi, M. 87; Albertus Magnus u. Gerhard v. Rihl, Erz. 89; Kaiſ. Friedr. I., Sch. 93; Beatrice, Tr. 94; D. Tochter des Imam v. Bagdad; Reinmar der Fiedler; Dolores u. Paleſtrina; Walther v. d. Vogelweide; Die Münſterorgel von Straßburg; Die Geiſterharfe; Johannes Huß; Wolfram v. Eſchenbach, R. 07.

Strauß, Hermann (Pſ. Haus Hermann, Haus vom Werder), ✎, ♆, ✆, Hrsg. d. „Das Forum". Halberſtadt a. H. Villa Anne-Lieſe. (Schwerin i. M. $^{18}/_{2}$ 80

: Träume u. Schäume, G. 04; Menschen=chte, Dr. 06. ()

Strauß, Isidor (Pf. Doris, Septim), usik, Theater, ✍, Red. Wien IX/2, chsthallerg. 11. (Ny. Szambökréth i. g. $^{12}/_{6}$ 49.) ()

Strauß, Otto S. (Pf. S. Otto), Jour=alist. Frankfurt a. M., Feldbergstr. . (Mainz $^{5}/_{12}$ 57.)

Strauß u. Torney, Frl. Lulu v., Nov., Bückeburg, Georgstr. 5. (ebda $^{20}/_{9}$.) V: Ged. 98; Bauernstolz, N. 01; Bal=en u. Lieder 02, n. A. 05; Aus Bauern=um 02; Ihres Vaters Tochter, R. 05; r Hof am Brink u. Das Meerminneke, . 06; Luzifer, R. 07.

Streck, Hugo, s. Dannheißer, Ernst.

Strecker, Carl, Dr. med., Arzt, Hrsg. „Abstinenz". Berlin N 28, Stral=derstr. 62. (Marienwerder $^{4}/_{9}$ 64.)

Strecker, Karl, Elektrotechnik, Dr. phil., of., GPostR., vortrag. Rat im Reichs=tamt, ThSchDoz. Berlin W 66 ichs=Postamt). (Mainz $^{26}/_{3}$ 58.) V: sbuch f. d. Elektrotechnik (m. Gra=kel) 87, 7. A. (allein) 06; Fortschr. d. ktrotechnik 87/05 (93, 94, 97—99 mit le); Telegraphentechnik (mit Grawin=89, 5. A. (allein) 07. Ue: Thompson: hrphasige Ströme 96, 2. A. (mit per) 01/03; Dynamomaschinen (mit per), 7. A. 06.

trecker, Karl, mittelalterl. Latein, Dr. ., a.o. UP. u. Gymn.Oberlehr. Ber= NW 52, Calvinstr. 12. ($^{4}/_{9}$ 61.) V: Lycophrone Euphronio Eratosthene icorum interpretibus 84; Bemerkgn Waltharius 99; Hrotsvits Maria u. ido=Matthaeus 02; Textkritisches zu svit 06. H: Hrotsvithae opera 06; hards Waltharius 07.

recker, Karl, ✆, Epos, Roman, ✍, k, Theaterref. d. „Tägl. Rundschau". rlin SW, Zimmerstr. 7. (Dumadel 2.) V: Fam. Knuppe 90; Hobelspäne Sang von Mönchgut, 3. A. 98; O. von narck 95; Frühtau, Ess. 98; Sterbend. ling, Dr. 98; Totentanz, N. 01; Letzte ideu, Dr. 03; Vater Riekmann. Dr. Rudolf Schlosser, Dr. 06; Im März=, Dr. 07.

recker, Otto, innere Mission, volks=. Erz., ✞, Pastor. Grone bei Göt= n. (Barver $^{16}/_{12}$ 51.) V: Geschichte der ch=lutherisch. Seemannsmission; Po=uchoralbuch); Gesch. der Posaunen=ne i. Hannoverschen; Hannoversches ntagsblatt von 1891—1902. ()

ecker, Reinhard, ⚓, Dr. phil., Ober=. Bad Nauheim. (Berlin $^{22}/_{1}$ 76.) er ästhet. Genuß 01; Maifrost, G. 02; hte 06; Sonntagsgedanken e. Poli= 07; Religion u. Politik bei Goethe 08.

Strehle, Ferd., ✝, Erz., Kritik, Pastor. Nehringen b. Langenfelde i. Pomm. (Radensleben $^{1}/_{10}$ 34.) V: Hilfsbüchlein f. d. Missionsarb. in d. heimatl. Gem. 67; Vorträge bei christl. Volksfesten 68; Der evang. Glaube 72; Olympia, Erz. 74; Die Brüder, Erz. 80; Nach Jerusalem! 96; D. metaphys. Monismus 07.

Strehler, Bernhard, (k.), ✝, D., Präs. u. Red. d. „Friedens=Blätter" (zur Pflege religiösen Lebens u. Friedens). Neiße i. Schl., Kirchplatz. (Lissau i. Westpr. $^{30}/_{11}$ 72.) V: Gänge durch die katholische Moral 07; D. Ideal d. kath. Sittlichkeit 07.

Strehlke, Gustav, Politik, 🖃, ⚓, ✍, Dr. jur. Marienberg bei Lübben, N.=L. (Danzig $^{1}/_{12}$ 56.)

Streibel, Karl, ☤, Epos, ✆, LandGR. Breslau, Goethestr. 51. (Jassen i. OSchl. $^{14}/_{9}$ 53.) V: D. Griech., D. 87; Julia Alpinula, Sch. 88; Dichtgn u. Reime=reien 90; Ballad. u. Briefe 90; Kassius u. Julia, Sch. 90; Getreunt u. geeint, Sch. 90; Lucius Papirius Kursor, Sch. 91; H. Finke, D. 93; Ballad. u. Romanzen 98.

Streicher, Gustav, ✆, ☤, ✍. Salz=burg, Staufenstr. 9. (Auerbach $^{2}/_{7}$ 73.) V: Am Nikolotag, Vst. 02; Stephan Fa=dinger, Tr. 03; Liebesopfer, Dr. 05; Die Macht der Toten, Verseyklus 08.

Streicher, Oskar, deutsche Sprache, Dr. phil., Prof. am Köllnischen Gymn., Hrsg. der „Zeitschrift des Allgem. Deutschen Sprachvereins". Berlin NW, Heide=str. 55/7. (Schmölln i. S.=A. $^{24}/_{2}$ 60.) V: De Ciceronis epistolis emendandis 83.

Streisand, Hugo, ASV., Bibliograph., deutsche u. fremdländ. Lit. Berlin W 50, Nürnbergerstr. 49. (Graetz $^{8}/_{7}$ 77.) H: Bibliotheca philol. classica.

Streißler, Friedrich (Pf. H. Berga, F. Hellerbeck, James Cary, Franz Titus), ASV., ✍, Nov., Roman, 🖃, Lexikogra=phie, buchhändl. Fachlit., Urheberrecht, Ue: F. Leipzig, Gabelsbergerstr. 23. (Biseuz $^{20}/_{1}$ 60.) V: König Ludwig II. 86; D. Kol=portagehandel 87; Der Journal=Lesezirkel 88, 4. A. 04; Recht f. Urheber, Buchh. u. Presse 90 II; Volkswirtschaftslehre 91; D. Staat u. s. Formen (Pf. Hellerbeck) 91; D. Religionen (Pf. Berga) 91; Allgem. Kulturgesch. 92; Autor.=Verkehr, 2. A. 92; D. ABC d. deutsch. Reichsbürgers 92; Ver=lagspraxis 92; Meine Lorelei, G. 92; Ex=perimentalphysik (Pf. Cary); Heil unf. Kaiser, Hymne 94; Inserat.=Aequisit. 95; Verleger u. Drucker 95; D. alte Dessauer 95; Usancen=Codex f. d. deutsch. Buchh. 95; Mädch. a. d. Wethautale (Pf. Titus), R. 97; D. Weltuntergang 98; Allg. Kult.=gesch., 2. A. 99; Einrichtg u. Betrieb d. Kolportage= u. Reisebuchhdls. 99; Kalen=derkunde 00; Polit. Taschenlexikon 00;

Deutsche Verslehre 00; Die wicht. Brettspiele 00; D. Damenspiel 00; Wie spielt man Salta 00; Kaufm. Organisat. 02; Ungeschminkte Wahrheit üb. d. Liebesdrama d. Kronpr. Rudolf 93; Glück b. Damen 03; Zur Abwehr d. Steuerdruckes in Sachsen 03; Wie leitet man Versammlungen? 04; Der Buddhismus 05; Die Kunst der Selbstverteidigung 06; Buchdruckereibesitzer u. Buchhändler 07; Buchdruckereibesitzer u. Buchbinder 07; Geheimnisse der Tierdressur 07. **H:** Fachkalender für den Kolportage-Buchhandel 94 ff.; Köhlers französ. Wörterbuch 05; zahlreiche Anthologien, Briefsteller u. Sammelwerke. **Ue:** Verne, Christoph Kolumbus 95; Revon, Philosophie des Krieges 96; Renan, Leben Jesu 96; Villiod, Wie man stiehlt u. mordet 06.

Streit, Alfred (Pf. Fritz Berger), ♆, Skizzen, ✆, Lehrer. Charlottenburg, Leibnizstr. 78. (Kosel $21|_2$ 66.) **V:** Lachende Schmerzen 05. *

Streit, Hans, s. Schneidt, Karl.

Streitberg, Gräfin Gisela v., s. Bülow v. Dennewitz, Gertr. Gräfin v.

Streitberg, Wilh., indogerm. Sprachwiss., german. Ψ, Dr. phil., o. UP., Hrsg. (m. K. Brugmann) d. „Indogerman. Forschungen"; (m. Hirt) d. „Sammlg indogerm. Lehrbücher", (allein) d. „Anzeig. f. indog. Sprach- und Altertumskunde" und der „Germanischen Bibliothek". Münster i. Westf., Nordstr. 4. (Rüdesheim $23|_2$ 64.) **V:** Die german. Komparative auf -ôz- 90; Zur german. Sprachgesch. 92; Entstehung d. Dehnstufe 94; Urgerman. Grammatik 96, 2. Bearb. 08; Gotisches Elementarbuch 97, 2. A. 06; Denkschrift d. a. d. Verbande der Univ. Freiburg i. d. Schweiz ausscheidend. reichsdeutsch. Professoren 98; Herr Python u. d. Univ. Freiburg i. d. Schw. 99; Die got. Bibel 07.

Streiter, Richard, Kunst♔, Dr. phil., a.o. ThSchP. München, Königinstr. 51 II. (Wunsiedel $10|_2$ 61.) **V:** Das neue Reichstagshaus in Berlin 94; Karl Böttichers Tektonik d. Hellenen 96; Architekton. Zeitfragen 98; D. Baukunst (in Spemanns „Gold. Buch d. Kunst") 00; D. Schlösser zu Schleißheim u. Nymphenburg 01.

Strempel, Frl. Dora (Pf. Detlef Stern), Rom. Schwerin i. M., Orleansstr. 7. (ebda $11|_{11}$ 37.) **V:** Hypatia 86; Ohne Heimat u. Glauben 84; Sohn d. Chiotin 85; Bulgarien 87; Götzendienst 88; Blaustrümpfe u. Fiasko, Hum. 00 II; Drei alte Jungfern, Erz. 02; Antonie Vehabdil, N. 03; In Venedig, Falsch gerechnet, Nn. 04; Nach 10 Jahren, Loreley 05; Diemileh, Die beiden Armenierinnen 06.

Stresemann, Gustav, ⊞, Dr. phil., Syndikus d. Verbandes Sächs. Industrieller, M. d. R. Dresden. (Berlin $10|_2$ 78.) (*)

Strieder, Jacob, ♔, Nationalökonomie, Dr. phil., UDoz. Leipzig-Eutritzsch, Theresienstr. 2. (Dorchheim i. Hess.-Nassau $18|_{12}$ 77.) **V:** Zur Genesis des modernen Kapitalismus 04; Die Inventur der Firma Fugger aus dem J. 1527 05; Krit. Forschgn z. Gesch. d. östr. Politik vom Aachener Frieden bis z. Beginn des 7jähr. Krieges 06.

Strien, Kurt. Berlin-Südende. (Zeitz $10|_9$ 78.) **V:** Die Rudelsburg 01; Gefahren des Christentums! 05; Sechs neue Briefe a. d. Hölle 05. ()

Strigl, Hans, (k.), Doz. a. d. Export-Akad. Wien IX, Bergg. 16. (Linz a. D. $5|_5$ 57.) **V:** Lesebuch zur Einübung d. engl. Stenographie 00; Sprachliche Plaudereien 03, 1. Folge 05. **H:** Wke d. P. Abrah. a. S. Clara I u. II 04, III u. IV 05, V u. VI (Schlußband) 06. ()

Stritt, Frau Marie, geb. Bacon, mod. Frauenbewegung, Vorträge, Journalistik, Vors. d. Bundes deutsch. Frauenvereine u. stellvertr. Vors. d. Internat. Frauenbundes, Hrsgin. d. „Zentralbl. d. B. d. Fr.-V.". Dresden-A., Fürstenstr. 27. (Schäßburg $18|_2$ 55.) **V:** Vorträge u. Artikel über die Frauenbewegung 91 ff.

Stritzko, Rudolf, Dr. phil., k. k. Archiv-Konzipist d. n.ö. Statthalterei, Hrsg. u. Red. d. „Österr.-Ung. Revue". Wien VIII, Lederergasse 33. (ebda $17|_1$ 75.)

Strnadt, Julius, ♔, ♔, ObLandesGerR. Graz, Seebacherg. 5. (Schwertberg i. ObÖstr. $23|_{12}$ 33.) **V:** Gesch. der Herrsch. Windeck u. Schwertberg 56; Der Bauernaufruhr d. Jahre 1594/97 i. Mühlviertel 58; Gesch. d. passau. Herrschaft im Mühlviertel, insbes. d. LGer. Velden 60; Feuerbach 68; D. Geburt d. Landes ob d. Enns 86; Gesch. ObÖsterr. 88; D. Kürenberg bei Linz u. d. Kürenberg-Mythus 89; Die passio S. Floriani u. die mit ihr zusammenhängende Urk.-Fälschgn 99/00 II; D. Bauernkrieg in ObÖstr., 02, 3. A. 03; Die Legenden vom hl. Maximilian u. vom hl. Florian 05; Histor. Atlas v. ObÖsterr.: I. Das Land im Norden der Donau 05, II. Das Gebiet zw. der Traun u. der Enns 07; Histor. Schulatlas von Oberösterreich u. Salzburg 07.

Ströbel, Aug., ✍- u. Theaterkrit., ♂, Red. d. „Bohemia". Prag V, Enge Gasse 57. (Wien $11|_9$ 78.) **H:** Goethe-Festschr. 98.

Strobl, Carl, DÖSchG., ♆, ♂, Theat. Wien IX/1, Elisabe hpromenade 15. (ebda $4|_{11}$ 67.) **V:** Kl. Bild. aus Gr.-Wien 91, 2. A. 91; Wien bei Nacht 91; Im Sturme des Lebens, G. 92; Im Fluge 93; Fallstricke, Schw. (m. Th. Flamm) 96; Der verkannte Haus 98; Wiener Karikaturen

); Ihr Ideal, P. (m. A. Harum); Onkel onderling, Schw. (m. A. Harum); Wolf är Pfefferkorn auf Reisen, P. (m. C. arl) 04; Der Frauenkongreß, Optte (m. . Blank) 06; Eine vom Varieté, P. 07; alome II., Parodie 07.

Strobl, P. Gabriel, (k.), ✍, ⊕, ⚜, OSB., rof. Admont, Steierm. (Unzmarkt $^{3}/_{11}$.) V: Frühlingsreise u. Süden 72; Aus r Frühl.-Flora u. Fauna Illyriens 72; eiseerinn. aus Sizilien 78; Sommerreise ich Spanien 80; Flora d. Ätna 80/86; lora der Nebroden 80/85; Dipterolog. unde um Seitenstetten 80; Ätna u. s. egetation 80; Flora v. Admont 81/83; ie österr. Arten d. Gattung Hilara Mg. ; D. Dipteren v. Steiermark 93/98 IV; iebenbürg. Zweiflügler 97; Die bisher is Bosnien, Herzegowina u. Dalmatien kannten Dipteren 99, 2. A. 00; Span. ipteren I 00, II 06; Steirische Hemi- eren 00; Ichneumoniden Steiermarks 01, III 02, IV 03; Hymenopteren aus igarn u. Siebenbürgen 01; Die Dialy- talen der Nebroden Siziliens 03; Neue eiträge zur Dipterenfauna der Balkan- lbinsel 04; Das naturhistor. Museum d. enedict.-Abtei Admont 06. H: Tief, ipterol. Nachlaß aus Kärnten u. Österr.- chles. 01. ()

Strobl, Karl Hans, ♆, Roman, No- lle, Essay, Dr. jur. utr., k. k. Finanz- nzipist. Brünn, Ottg. 13. (Iglau $^{18}/_{1}$.) V: Aus Gründen u. Abgründen, Sk. ; Und sieh, so erwarte ich dich, Sk. 01; Weltanschauung in der Moderne, Essay ; Der Buddhismus und die neue Kunst, say 02; Die Vaclavbude, R. 02, 4. A. 04; no Holz u. d. jüngstdeutsche Bewegung, say 02; Die Starken, Sch. 03; Der Fen- wolf, R. 03; Die Eingebungen des Ar- arat, R. 04; Die gefährlichen Strahlen, 06; Bettina v. Arnim 06; Alfred Mom- t, Essay 06; Bedenksame Historien, n. t. 07. H: Geschichten der Bettina v. nim (m. K. W. Fritsch) 07.

Strohmer, Friedrich, ÖF., ⚗, k. k. gR., Red. der „Östr.-ung. Zeitschr. für ckerind. u. Landw.". Wien I, Elisa- thstr. 18. (Zwickau i. Böhm. $^{23}/_{4}$ 52.) V: nährung d. Menschen 87, 4. A. 98; Be- ht über den dritten internat. Kongreß angewandte Chemie 99 III.

Strohmeyer, Ernst, ✍, ♔, akademischer rnlehrer. Kiel. (ebda $^{17}/_{6}$ 69.) V: D. rnen in Landschulen u. in städtischen hulen ohne Turnhalle; Schlesw.-holst. nder- u. Reisebuch) 05. (*)

Strohmeyer, Herm., Zeitungs-Korre- ndent. Kiel, Ringstr. 22. *

Ströhmfeld, Gustav (Pf. Jul. Kronfeld), Reiselit., ✍, ✍, Kgl. Obersekr. u. Red. tuttgart, Reinsburgstr. 91. (Ober- wälden $^{13}/_{4}$ 62.) V: Bunte Bilder, N. 89; Eßlingen 90, 3. A. 02; G. H. Rapp, s. Haus u. s. Gäste 92; Donautal 93; Führ. durch Stuttgart, 12. A. 05; Hauptreg. z. württ. Reg.-Blatt, 1892/94 95—02; Kl. Führer durch Stuttg. 96, 4. A. 05; Stuttg., Aus- künfte 98, 3. A. 05; Bad Niedernau i. Wort u. Bild 99; N. Gesinderecht in Württ. 99; Schwäb. Wanderbuch 00, 2. A. 04; Gesch. des Kaufmänn. Vereins in Stuttgart 00; Stuttgart u. Umgebg in Wort u. Bild 02; Chronik v. Metzingen u. Umgebg 02; Ge- setzeskalender 03, 04, 05, 06; Deutsch. Wanderbuch I 03, II 05; Der Uhlberg 04; Württemberg u. Hohenzollern I 05, II 06; Geschäfts- u. Hausbuch für jed. Gewerbe- treibenden u. Handwerker 05; Deutsch. Ge- setzeskalender 07.

Strohschneider, Richard, ✍, Novellen. Innsbruck, Klaudiaplatz 2. (Aussig a. E. $^{2}/_{9}$ 73.) V: Irin u. Elsa, R. 04.

Stromer, Theodor, BP., Lit. u. Kunst- ♔, **Ue:** FEIHS, Span. Botschafts-Kanz- ler. Berlin W, Kurfürstenstr. 25 III. (Freienwalde a. O. $^{28}/_{6}$ 44.) V: Unter Schutt u. Asche 75; Die Insel Bornholm 77; Murillo 79; Viaje por España 83, 90, 98; Spanisch-deutsches und deutsch-span. Wörterbuch 97/00; Reisehandbücher von Deutschland, Schweiz, ObItalien, Ri- viera 84/00; Das zweite Gesicht u. a. Nov. 90; Leipzig 01; Span. Grammatik 02.

Stromer von Reichenbach, Ernst Frhr., Paläontologie, Dr. phil., UDoz. München, Schönfeldstr. 26 III. (Nürnberg $^{12}/_{6}$ 71.) V: Die Geologie der deutsch. Schutzgebiete in Afrika 96. ()

Stromer-Reichenbach, Frhr. Friedrich v. (Pf. Karl Friedrich Reichen), Gesch ⁂, freiresign. RA. München, Schönfeld- str. 26 III l. (Nürnberg $^{4}/_{3}$ 67.) V: Ge- danken über Sprachenerlernung 06; Syn- chronist. u. chronol. Tabellen z. polit. Gesch. aller Länder u. Völker der Erde 08.

Strotkötter, Gerh., Ψ, Heimatkde, G.- Prof. Heiligenstadt i. Eichsf. (Münster $^{19}/_{6}$ 58.) V: Das ehem. Gildewesen v. Dorsten 94; Bestrebungen z. Verbesserg d. Schiffbarkeit d. Lippe im 15., 17. u. 18. Jahrh. 95; Lippeschiffahrt i. 19. Jahrh. 96; Reichshof Dorsten 98; La vie journalière (Konversationsübungen) 01, 2. A. 02; Be- strebgn zur Neukanalisierg der Lippe 07.

Struck, Ferd., Chefred. der „St. Ztg". Stralsund, Mönchstr. 57. (ebda $^{17}/_{6}$ 32.) ()

Struck, Walter, ♔, Dr. phil., UDoz. u. Lehr. a. d. Kgl. Kriegsakad. Berlin W, Gossowstr. 4. (Stralsund $^{2}/_{1}$ 69.) V: Schlacht bei Nördlingen 1684 93; Bünd- nis Wilh. v. Weimar m. Gust. Adolf 95; Joh. Georg u. Oxenstierna 98; Gustav Adolf u. die schwed. Satisfaktion 00; Kard.

v. Geissel u. d. kath. Bewegung 1848/49 03; D. Notabelnversammlg von 1787 05. ( )

Struckmann, Adolf, (k.), ✝, D., Oberlehrer. Dortmund, Silberstr. 9a. (Lüdenscheid $31|_3$ 72.) **V:** Die Gegenwart Christi in der hl. Eucharistie nach d. schriftl. Quellen der vornizän. Zeit 05.

Strüfing, Ernst, ⚇, EisenbSekr. Cassel, Emilienstr. 12. (Brake $7|_{10}$ 66.) **V:** Arn. v. Brescia, Dr. 92; Mirabeau, Dr. 96.

Strümpell, Ad. v., ⚷, Dr. med., o. UP., GMedR., Red. der „Deutsch. Zeitschr. für Nervenheilkunde". Breslau. (Neu-Autz in Kurland $28|_6$ 53.) **V:** Lehrb. d. spez. Pathologie u. Therapie d. inneren Krankheiten 83, 14. A. 02. ( )

Strunz, Franz, ♕ der Natur⁂ und -wissenschaft., Kultur♕., Dr. phil., PrivDoz. Wien, k. k. techn. Hochschule. (Eger i. Böhm. $15|_{11}$ 77.) **V:** Zur Entstehungsgesch. stöchiometr. Forschung 00; Theophrastus Paracelsus, sein Leben u. seine Persönlichkeit 03; Naturbetrachtung u. Naturerkenntnis im Altertum 03; Das Werden und die Lehre Friedr. Nietzsches 04; Über antiken Dämonenglauben 05; Die Chemie im klass. Altertum 05; Die Vorgesch. der Chemie im Altertum 05; J. B. van Helmont 07; Paracelsus in Österreich 07. **H:** Theophrastus Paracelsus: Paragranum 03, Paramirum I u. II 04.

Strüwing, Felix (Pf. Ernst Felix), ASV., ⚇, Erzähl., Kaufm. Stettin, Alleestr. 29 p. (ebda $22|_9$ 61.) **V:** Habgier, Sch. 96; Roderich v. Pummelichs Braut- u. Irrfahrten, hum. G. 98; Baufieber, Vst. 05; Der dunkle Punkt, Sch. 05; D. Sonntagskind, Gesch. e. Maientraums 07.

Stryk, Gustav v., ✓, 1. Red. d. „Balt. Wochenschrift", Sekr. d. livländ. ökonom. Sozietät. Jurjew (Dorpat), Schloßstr. 1. (Livland $27|_1 \cdot 8|_2$ 50.) ( )

Strzemcha, Paul (Pf. Paul Kirsch), ⚐, ♆, ✓, Dir. d. ObRealsch. Brünn. (Seelowitz $9|_9$ 44.) **V:** Gretel, J. 77; Gesch. der deutsch. Nat.-Liter. 77, 7. A. 04; Kl. Poetik 80, 2. A. 88; Geogr., Gesch. und Stat. v. Östr.-Ung. 82; Festspiele, Deutsch. Dichterbuch a. Mähren (m. Prof. Stoklaska) 93; Die Schweden vor Brünn 95; Deutsche Dichtung i. Österreich i. 19. Jahrh. 03. ( )

Strzygowski, Jos., Kunst♕, Dr. phil., o. ö. UP., k. k. HofR. Graz. (Biala $7|_3$ 62.) **V:** Iconographie der Taufe Christi 85; Handzeichngn d. S. Botticelli zu Dantes göttl. Komödie im Vatikan 87; Cimabue u. Rom 88; Kalenderbilder der Chronographen v. 354 88; Byzant. Denkmäler I bis III 91—03; D. Werden d. Barock bei Raphael u. Correggio 97; D. Bilderkreis d. griech. Physiologus 99; Orient od. Rom 01; Hellenist. u. kopt. Kunst in Alexandria 02; Kleinasien, e. Neuland d. Kunstgesch. 03; Koptische Kunst (Catalogue gén. du Musée du Caire) 03; Der Dom zu Aachen u. seine Entstellung 04; Mschatta, Amtl. Festschr. z. Eröffnung d. Kaiser Friedrich-Museums in Berlin 04; E. alexandrinische Weltchronik 05; Die Miniaturen d. serb. Psalters 06; D. bildende Kunst der Gegenw. 07.

Stuart, Cäsar, s. Flaischlen, Cäs.

Stubbe, Christian, Dr. phil., Pastor. Kiel, Knooper Weg 53. (Bokel $28|_{10}$ 62.) **V:** Die Ehe im Alten Testament 86; Das Nordseebad Büsum 90; Schleswig-Holsteinisches aus d. Kampf gegen den Alkoholismus 96; Programm und Arbeit des Deutschen Vereins gegen den Mißbrauch geistiger Getränke 97; D. Deutsche Verein gegen den Mißbrauch geist. Getränke 03, 2. A. 06; Das Trinken in Schleswig-Holst. 05; Gesch. d. älteren Mäßigkeits- u. Enthaltsamkeits-Bewegung in Schleswig-Holstein 06; Merkblatt für Kieler Konfirmanden, 1. u. 2. A. 06; Was ist uns heute die Bibel? 07; D. Kampf gegen den Alkoholismus in Mecklenburg 07.

Stübben, Jos., Städtebauwes., Dr. ing. h. c., Ob. u. GBaurat. Berlin-Grunewald. (Hülchrath $10|_2$ 45.) **V:** D. neue Badehaus zur Königin v. Ungarn in Aachen 80; Kaiserbad in Aachen 81; Badewesen in alt. u. neuer Zeit 83; D. Städtebau 90 u. 07; Städt. Elektrizitätswerke 92; Paris in Bezug auf Straßenbau u. Stadterweiterung 78; Gesundh. Verbesserg baulicher Art in ital. Städten 95; Bau der Städte in Gesch. u. Gegenw. 95; Hygiene des Städtebaues 96; Enteignungsrecht der Städte bei Stadterweiterungen u. Stadtverbesserungen 94; La construction des villes (mit Buls) 95; Das Sterntor zu Bonn 97; Die Umlegung städt. Grundstücke und die Zonenenteignung (m. Baumeister u. Classen) 97; Rheinische Arbeiterwohnungen 01; Der Stadterweiterungsplan u. s. Durchführg 01; D. Bedeutg d. Bauordnungen u. Bebauungspläne für d. Wohnungswesen 02; Ausgeführte Arbeiterwohnhäuser in d. Rheinprovinz (zweiter Teil der Festschr. des Rhein. Vereins zur Förderung des Arbeiterwohnungswesens) 02.

Stubenberg, Mathilde verw. Gräfin, geb. Freiin v. Tinti, ♆, ⚇. Schloß Pfannberg b. Frohnleiten i. Steierm. (Schallaburg $29|_{10}$ 63.) **V:** Gedichte 01; Gabriel v. Herrenburg, E. 02; Eisblumen, neue Ged. 03; D. arme Wenzl, Dr. 04; Myrten, ein Brautkranz, G. 04. ( )

Stubenvoll, Franz Beda, ♕, Kult.♕, ✝, Dr. phil., Stadtpfr. d. altkath. Gem. Heidelberg, Hauptstr. 69. (Bilseck $30|_8$ 44.) ( )

Stüber, Fritz (Fritz Stüber-Gunther, F.

t. Gunther), Essay, Wiener Skizze, Nov., oman, ⌂. Wien VI, Wallg. 28. (ebda $^{2}_{3}$ 72.) V: Auf d. Küniglberg, Kleinig- it a. d. Großstadt 01; D. gute alte Zeit u. Otto Petting), P. 02; Unsterblichkeit, cherzsp. 03: Wien. auf Reisen u. da- im, Sk. 03; Das Durchhaus, Sk. 04; nckige Welt, Sk. 05: Das neue G'wand, k. 06; Ausg'steckt, Sk. 07; C. i., R. 07.

Stüber, Wilh., Architekt. Hannover, aumstraße 12 I. V: Hochbau-Lexikon nit Gust. Schönermark) 04. ( )

Stucken, Eduard, ⌂, ♆, ♯. Berlin , Burggrafenstr. 2 A. (Moskau $^{18}_{3}$ 65.) : Astralmythen 96—07; Yrsa 97; Bal- den 98; Wisegard 98; Gawân 02; Beitr. orientat. Mythologie 02; Lanzâl 03.

Studemund, Wilhelm, †, Pastor. chwerin i. M. (Ribnitz i. M. $^{19}_{8}$ 66.) : Die Stellung des Christen zum Luxus ; Der moderne Unglaube in den unteren tänden 01; Ist das Christentum Wahr- it? 03; Gibt es einen Gott? 04, 6. A. 06; olkstüml. Erkl. d. Matthäusev. 07.

Studerus, P. Leop., (k.), Liturgik, OSB., of. Einsiedeln i. Schw. (Wald- ch b. St. Gallen $^{13}_{9}$ 42.) V: Laudate eri Dominum 89; Kirch-, Friedhof- u. ockenweihe 89; Officium parvum B. M. u. Officium Defunctorum; Kl. Tag- ten usw. 92; Herz-Jesu-Büchlein 04; neditus-Büchlein 04; Geistl. Lebens- r Ordensschule für Christen v. Reli- sen 06.

Studniczka, Franz, klass. Archäologie, . phil., o. UP., GHofR. Leipzig, bnizstr. 11. (Jaslo $^{14}_{8}$ 60.) V: Fach- iften. ( )

Studnitz, Arthur v., ✉, Dr. phil., Reg.- Hrsg. v. „Schiff", „Deutsche Warte", ürs Haus" u. „Hausdoktor". Berlin , Lindenstr. 26 IV. (Breslau $^{11}_{3}$ 51.) Gesetzl. Regelg d. Feingehalts v. Gold- Silberw. 76; NAmerikan. Arbeiterver- tn. 79; Unsere Binnenschiffahrt 82.

Studnitz, Frl. Clara v., Frauenfrage, begründerin v. „Fürs Haus". Ber- SW, Lindenstr.26. (Schweidnitz $^{11}_{6}$ 44.)

Study, Eduard, ⅄, Dr. phil., o. UP. nn, Göbenstr. 28. (Cobneg $^{23}_{3}$ 62.) Methoden zur Theorie der ternären men 89; Sphär. Trigonometrie, Or- zonale Substitutionen u. elliptt. Funk- en 93; Geometrie der Dynamen 03. ( )

Stuhlmann, Adolf, plattd. ♆, Dr. phil., ulR. Hamburg 5, Bernhardsthal ebda $^{3}_{8}$ 38.) V: Rymels (u. d. Pf. S. Uhlmann) 98; Lederbook (desgl.); To iedderdütschen Rechtschrivung (u. d. fre A. S. T.) 01; Hasselpoggen, Ri- s un Vertelln in holsteensch Mundaart u. m. zeichenunterrichtl. Werte. (*)

Stülcken, Julius Cäsar (Pf. Peter Werth), ⌂ in niederd. Mundart, Schiffbau-Ingen. Hamburg, Feldbrunnenstr. 27. (ebda $^{4}_{4}$ 67.) V: Kleine Leute (Lütte Lüd), 3 Einakter 05; Die Sühne, Hamburger Dr. 06. *

Stümcke, Heinrich, Lit.- u. Theater♛, ✎, Krit., ⌂, Dr. phil., Chefred. v. „Bühne u. Welt". Berlin W 50, Augsburgerstr. 16. V: M. G. Conrad 93; Präludien, G. 93; Lit. Sünden u. Herzenssachen 94; Zwisch. d. Garben, Essays 99; Hohenzol- lernfürsten im Drama 03; Fortsetzgn, Nachahmgn u. Travestien v. Lessings „Nathan d. Weise" 04; Die vierte Wand, dram. Essays 04; Corona Schröter 04; Die Frau als Schauspielerin 05; Berliner Theater 07; Modernes Theater, dram. Essays 07; Henriette Sontag 07; Wilh. Schröder-Devrient 08. **Ue** bzw. **Bearb**: Spazinsky, D. Frau Majorin, Dr. 94; Fürst Nikolaus v. Montenegro, D. Kaiserin d. Balkans, Dr. 96; Turgenjew, Frühstück b. Adelsmarschall, Lsp. 97; Montenegrin. Heldenlieder 97; P. Tschaikowsky, Erinn. u. Stud. 98; P. Sergejenko, Leo Tolstoi 00; Tolstoi, D. Macht d. Finsternis 00; A. Tschechow, Drei Schwestern, Dr. 01, ders., Die Möwe, Dr. 02; Tagebücher der Gon- court 05. H: Neue liter. Blätter 94/95; Kunert, Auf stillen Wegen, G.96; Westöstl. Rundsch. 95/98; F. F. Löwens Gesch. des deutsch. Theaters (1766), Neudruck 05; Ed. Devrients Gesch. d. deutsch. Schauspiel- kunst, revid. Neudruck 08.

Stumme, Hans, Orientalia, Dr. phil., a.o. UP. Leipzig, Südstr. 72. (Mitt- weida $^{3}_{11}$ 64.) V: Tunisische Märch. u. Ge- dichte 93; Tripolitan.-tunis. Beduinenlie- der 94; Dialekt d. Houwâra 93; Märchen der Schluh 95; Dichtkunst u. Gedichte der Schluh 95; Nordwestafrika 98; Grammatik d. tunis. Arabisch. 97; Neue tunis. Samm- lungen 96; Märch. u. Ged. aus Tripolis in NAfrika 98; Handb. d. Schilhischen 99; Märchen d. Berbern v. Tamazratt in Süd- tunisien 00; Arabisch, Persisch u. Türkisch in d. Grundzügen 02; Üb. d. deutsche Gau- nersprache 03; Maltesische Märch., Ged. u. Rätsel 04; Maltes. Studien 04; Maltes. Grammatik 06. H: Socins Diwan aus Zentralarabien 00; Zeitschr. d. Vereins f. sächs. Volkskunde.

Stummer, P. Angelus, (k.), ♛, †, Provinzial d. nordtirol. Kapuzinerprov. Innsbruck. (Wippenham $^{22}_{4}$ 61.) V: Tirol an d. Erlös. Grab 99; Manuale Theo- logiae fundamentalis 06.

Stumpf, Carl, ∴, Dr. phil., o. UP., GRegR. Berlin W, Augsburgerstr. 61. (Wiesentheid i. Bayern $^{21}_{4}$ 48.) V: Ver- hältn. d. platon. Gottes zur Idee d. Guten 69; Üb. d. psychol. Ursprung d. Raumvor- stellung 73; Tonpsychologie 83/90; Psy-

chologie u. Erkenntnistheorie 91; Gesch. d. Consonanzbegriffes I 97; D. pseudoaristotel. Probleme üb. Musik 97; Beitr. z. Akustik u. Musikwiss. I.—III. 98/01; Üb. d. Begriff der Gemütsbewegung 99; Tafeln z. Gesch. d. Philosophie 00; Leib u. Seele: D. Entwicklungsgedanke i. d. gegenw. Philos 02; Üb. Gefühlsempfindgn 06; Erscheinungen u. psych. Funktionen 07; Z. Einteilung d. Wissenschaften 07.

Stürenburg, Heinrich, klass. Ψ, Turnen, Dr. phil., ObStudR., GRekt. Dresden, Carusstr. 17. (Hildburghausen 23_{7} 47.)

Sturm, Dr., s. Webel, Oskar.

Sturm, August, ♉, ☉, Epos, ♃, ⁂, Dr. jur., RA. Naumburg a. S. (Göschitz 14_{1} 52.) **V:** Kampf d. Gesetzes u. d. Rechtsgewohnheit 77; Das negotium utiliter gestum 78; Recht u. Rechtsquellen 83; Gewohnheitsrecht u. Irrtum 84; Lehre von den Testamentsvollziehern 84; Die Kommissivdelikte durch Unterlassung 84; Beitr. zum Röm. Recht 87; Lehre vom Vergleiche 89; Rechtswidrigkeit d. Unterlassung 95; Lehre von d. Testaments-Exekutoren u. d. Entw. f. d. BGB. 96; Revis. d. Lehre vom Gewohnheitsrecht 00; Die strafbar. Unterlassungen, insbesondere die fahrlässigen Unterlassungen d. Ärzte, Heilkünstler, Kurpfuscher usw. 04; Alt. u. neu. Glaube 92; Ged. 78; Thüringer Waldmärchen, Dr. 82; Nach d. Ball, Lsp. 82; Klingende Herzen, E. 82; Deutsch. Humor in Bild u. Lied 82; Vineta, Dr. 83; Auf Flügeln d. Gesanges, G. 84; Sylter Skizzen 86; Lied u. Leben, G. 89; Schwarz-Rot-Gold, Festged. 90; Donat, Dr. 91; Merlin, E. 92; Reinhart Frei, D. 93; Verschollen, D. 94; Deutsch. Liederbuch 94; Rätsel d. Lebens, Dr. 94; Im Gewitter, Lsp. 95; Kaiser Friedr. d. Edle, E. 96; N. Lieder, G. 96; Künstlertraum, Dr. 97; König Laurins Rosengarten, E. 97; Hohenzollernsagen, Balladen 98; Im Morgenrot d. Jahrh., 3 Dr. 99; D. König v. Babel, E. 01; Auf d. Höhe, G. 02; Deutsche Balladen 04; Über den Menschen, Dr. 04; Siegfrieds Tod, Dr. 04. ( )

Sturm, Bruno, s. Breitner, Burghard.

Sturm, Carl, Heilkunde, ♑, Dr. med. Berlin SW, Teltowerstr. 26. (Landshut 23_{3} 55.) **V:** Z. Verhütg d. Frauenkrankheiten 80, 5. A. 96; Was ist tier. Magnetismus? 80; Männerkrankheiten 81, 2. A. 90; Was ist das Leben? Was Gesundh. u. Krankh.? 84/85, 3. A. 86; Grundzüge d. Naturheilkde 84, 2. A. 90: Heilung d. Krankheiten durch Beseitigg der Ursachen 84; Diphtheritis 85; Wie schützt man sich vor Krankheit? 88, 2. A. 90; Gesunde u. krankh. Geistesbildg 88, 2. A. 89; Behdlg unartig. Kinder 88, 2. A. 89; Nervenschwäche 89, 3. u. 4. A. 98; D. soziale Elend, Wohlstand f. alle 90 II; D. Krebsschäden d. mod. Gesellsch. 95; D. natürl. Heilweise 98, 4. A. 00; Was muß man von der Naturheilkde wissen? 99; Warum gehen so viele Nervenleidende und geistig Überarbeitete zu Grunde? 99; Wahrhafte Abhärtg 99; Erziehung zur Gesundheit 02; Wie wird der Deutsche deutsch? 03; Salz u. Pfeffer, Satiren auf das tägl. Leben 04; Schulung zu Körperkraft 06.

Sturm, Josef, klass. Ψ, Dr. phil., UP. a. D., GP. Würzburg. (Rüdesheim 13_{10} 55.) **V:** Beitr. z. histor. Syntax d. griech. Spr. 82; Kaiserl. Stadium a. d. Palatin 88: Der Humanist Franciscus Portus 03.

Sturm, Ludw., PA., ♑, Kgl. Seminarlehrer. Münsterberg i. Schl. (Neu-Gersdorf 18_{1} 49.) **V:** Eichenkranz, G. 71; Aus der Stadt Valentin Trotzendorfs 77; Volksschulwes. Schlesiens 81; Wegweiser f. Gesangsunterr. 82; Tierkunde 82, 3. A. 92, u. Pflanzenkde 83; Mineralienkunde in Einzelbeschreibgn 83; Goldberg u. Umg. 86, 3. A. 05; Heimatkunde v. Schlesien 87; Gesch. v. Goldberg 88; Val. Trotzendorf 88; 25 patriot. Lieder 89; Kreis Goldberg-Haynau 89; Der Gröditzberg 91, 2. A. 03; Naturgesch. f. Volksschulen 93, 2. A. 99; Liederbuch f. gesell. Vereine deutsch. Lehr. 94, 2. A. 97; Naturkunde f. einfache Schulverhältnisse 95, 4. A. 06: Sturms Beobachtungsheft f. Schüler 99; Methodik des erdkundl. Unterrichts in der Volksschule 06.

Sturm, Rudolf, ⅄, Dr. phil., o. UP., GehRegR. Breslau, Werderstr. 9. (ebda 6_{1} 41.) **V:** Synthet. Untersuchungen über Flächen 3. Ordnung 67; Elemente d. darstellenden Geometr. 74, 2. A. 00; Die Gebilde 1. u. 2. Grad. d. Liniengeometrie 92/96 I—III. **H:** Steiner-Schröter, Vorlesgn üb. synthet. Geometr. 67, 3. A. 98; Steiner, Einige geometr. Betrachtgn 01.

Stürmer, Maximilian, s. Schuk, Paukraz.

Sturmfels, Frl. Käthe, Roman. Darmstadt, Wittmannstr. 22. (Seligenstadt 25_{11} 78.) **V:** Was ist der Frau erlaubt, wenn sie liebt? 1.—20. A. 07; D. Schwester der schönen Margarete, R. 07. *

Sturmhoefel, Aurel, △, Stadtbaurat a. D. Berlin W, Gossowstr. 3. (Mogilno i. Po. 1_{1} 33.) **V:** Szene d. Alten u. Bühne d. Neuzeit 89; Akustik des Baumeisters 94; Zentralbau oder Langhaus? 97; Allg. Akustik u. Akustik der Festsäle u. Konzertsäle (im Handbuch d. Architektur) 04. ( )

Sturmhoefel, Bernhard M., ♉, Maler. Danzig, Kaninchenberg 14. (ebda 12_{10} 53.) **V:** Schulmeister v. Wusterhausen, N. in Versen 91; dass., Lsp. 00; Sein Vater, Lsp. 02; Die Nuß, Dr. 05. **H:** D. biedere Ostpreuße (Kal.) 96.

Sturmhoefel, Konrad, ♕, Dr. phil., Prof., GObLehr. Leipzig, Färberstr. 18 p. (Freiberg i. S. 3_{1} 58.) **V:** Franz. Kö-

igsgeschichten aus d. Bourbonenzeit 92; Spamers Weltgesch. Bd. I teilw., Bd. VIII u. IX 95 f.; Gesch. d. Sächs. Lande 97; König Alb. v. Sachs. 98; Kön. Georg . Sachs. 04; Der Deutsche Zollverein 05; Kurfürstin Anna 05; Die englisch-ostind. Handelscompagnie 08.

Stutz, Ulrich), deutsch. u. Kirchenrecht, Dr. ur., o. UP., MitHrsg. d. Zeitschr. d. Savigny-Stiftg. Bonn a. Rh., Simrockstr. 5. (Zürich) $^{5}/_{5}$ 68.) **W:** Das Verwandtschaftsbild d. Sachsenspieg. 90; Gesch. des rchl. Benefizialwesens I 95; Die Eigenkirche 95; Die Rechtsnatur des Verlöbnisses nach d. BGB. 00; Das Münster zu reiburg im Lichte rechtsgeschichtl. Beachtg 01; Die kirchl. Rechtsgesch. 05. **H:** irchenrechtl. Abhdlgn.

Stutzer, Emil, ☆, ⚷, Ψ, GymnDir. Görlitz, Bismarckstr. 21. (Haustedt $^{30}/_{8}$ 54.) : Hilfsbuch f. geschichtl. Wiederholungen 3. A. 02; Übersichten z. preuß.-deutsch. esch. 91; Gesch. d. deutsch. Volkes v. Dittar, Bd. III 92; Lehr- und Lernstoff im eschichtsunterricht 94; Deutsche Sozialsch. 97; Grundr. d. Gesch. d. Mittelalt. d. Neuzeit 02 f. II; Goethe u. Bismarck s Leitsterne f. d. Jugend in sieben Gymsialreden 01; Görlitzer Heimatkunde 06; leiner Leitfaden f. d. sprachl. Unterricht, sonderheit f. d. deutschen 06. **H:** Bisarcks Reden u. Briefe in Auswahl 06; sebuch zur deutsch. Staatskunde 07.

Stüve, Gustav, ☆, Dr. jur., Reg.-Präs. D., Wirkl.GehObRegR. Osnabrück, ergstr. 24. (ebda $^{2}/_{5}$ 33.) **W:** Joh. Karl ertram Stüve, Biogr. 00 II; Briefwechs zwischen Stüve u. Detmold in d. Jahr. 48—1850 03.

Subak, Julius, roman. Ψ, Dr. phil., rof. a. d. k. k. Handels- u. naut. Akadem. r i e s t, via Remota 3. (Wien $^{30}/_{3}$ 72.) Die Konjugation im Neapolitanischen ; D. Zeitwort in der Mundart von Tat 99; A proposito di un antico testo :do, Briccicche linguistiche 03; D. Verm im Judenspanischen (in Festgabe für Mussafia) 05; Judenspanisches aus Salonik u. Ragusa 06.

Suchannek, Herm., ⚷, Dr. med., UDoz. irich), Bahnhofstr. 88. (Allenstein $^{24}/_{9}$ 53.)

Suchier, Herm., Lit.☆ d. MAlters und nan. Ψ, Dr. phil., o. UP. Halle a. S., phienstr. 32. (Karlshafen $^{11}/_{12}$ 48.) **W:** Ulrich von dem Türlin 72; Üb. d. Vie saint Auban 76; Aucassin u. Nicolette 6. A. 06; Biblioth. Normannica 79 f. I; Denkmäler Provenz. Liter. I 93; ivr. poét. de Beaumanoir 84 f. II; Le nçais et le provençal 90; Altfranz. ammat. I 93; Provenz. Diätetik 94; Narbonnais 98 II; Gesch. d. franz. Lit. Birch-Hirschfeld) 00; Molières Kämpfe um das Aufführungsrecht des Tartuffe 03; Die franz. u. provenz. Sprache und ihre Mundarten 05; Les voyelles toniques du vieux français, langue littéraire 05.

Südekum, Albert (Pf. Wolf Buttler), ✉, Dr. phil., M. d. R., Hrsg. v. „Kommunale Praxis". Berlin W 10, Kaiserin Augustastr. 58. (Wolfenbüttel $^{25}/_{1}$ 71.) **W:** Darwins Leben u. Lehre 91; D. Malthusische Gesetz 94. **Ue:** Ist der Mensch frei? 92; Prévost, Was Frauen schreib. 97; Leroy-Beaulieu, Die chines. Frage 00 u. 05; Jean Jaurès, Aus Theorie u. Praxis 02; Emil Vandervelde, Entw. z. Sozialismus 02.

Sudermann, Hermann, BP., Roman, Nov., A. Schloß Blankensee b. Trebbin, Kr. Teltow. (Matziken $^{30}/_{9}$ 57.) **W:** Im Zwielicht 87, 30. A. 01; Frau Sorge, R. 87, 100. A. 07; Geschwister, Nu. 88, 27. A. 01; Der Katzensteg, R. 89, 65. A. 03; Die Ehre, Dr. 90, 32. A. 03; Sodoms Ende, Dr. 91, 23. A. 01; Jolauthes Hochzeit, Erz. 92, 27. A. 03; Heimat, Sch. 93, 31. A. 03; Es war, R. 94, 38. A. 02; D. Schmetterlingsschlacht, Kom. 95, 9. A. 99; Morituri, Sch. 96, 17. A. 01; Das Glück im Winkel, Sch. 96, 16. A. 02; Johannes, Trag. 98, 31. A. 99; Die drei Reiherfedern, Märchenspiel 98, 14. A. 99; Johannisfeuer, Sch. 00, 22. A. 03; Es lebe das Leben, Dr., 20. A. 02; Verrohung in d. Theaterkritik 02; Der Sturmgeselle Sokrates, Kom. 03, 15. A.; Stein unter Steinen, Sch. 05, 13. A.; Das Blumenboot, Sch. 05, 12. A.; Rosen, Einakterzykl. 07. ( )

Sudhaus, Siegfried, Ψ, Dr. phil., o. UP. Kiel, Düppelstr. 66. ($^{3}/_{9}$ 63.) **W:** Philodemi volumina rhetorica 92/96; Aetna 97. ( )

Sudhoff, Karl, Gesch. der ⚷ u. Naturwissensch., Dr. med., Kgl. preuß. SanR. u. Prof., a.o.UP., prakt.Arzt, Dir.d.Instituts für Gesch. der Medizin, Vors. d. deutsch. Gesellsch. f. Gesch. d. Med. u. d. Naturwiss., Red. d. „Mitteilgn z. Gesch. d. Med. u. d. Naturwiss.". Leipzig, Kaiser Wilhelmstr. 61. (Frankfurt a. M. $^{26}/_{11}$ 53.) **W:** Paracelsus-Forschgn 87/89 II; Bibliographia Paracelsica 94; Paracelsus-Handschriften 98/99 II; Histor. Studien und Skizzen zu Naturwissenschaft, Industrie u. Medizin am Niederrhein 98; Katalog d. histor. Ausstellg für Mediz. u. Naturwiss. z. Düsseldorf 98, der rhein. Goetheausstellg, ebda 99; Jatromathematiker, vornehmlich i. 15. u. 16. Jahrh. 02.

Suffrian, August, ♪, ✍, Theat., Musik, Red. d. „Hamborner Gen.-Anz.". Hamborn, Rheinl. (Hannover $^{23}/_{3}$ 71.)

Sulger-Gebing, Emil, Lit.☆, Dr. phil., o. Prof. a. d. THSch. München 38, Zuccalistr. 13. (Basel $^{7}/_{7}$ 63.) **W:** Dante in d. deutsch. Lit. bis z. Erschein. der ersten

vollst. Übersetzung der Div. Comm. (1769); A. W. u. Fr. Schlegel in ihr. Verhältn. z. bild. Kunst 97; Wilhelm Heinse 03; Hermann Kurz 04; Hugo von Hofmannsthal 05; Goethe u. Dante 07. H: Gedichte von Peter Cornelius 05; Novalis, Märchen 06.

Suljo serhatlija, s. Krauss, Friedr. S.

Süllens, G., s. Schmoll, Gisela.

Sulzbach, Abraham, ✍, Kritiker, Dr. phil., Prof., ObLehr. Frankfurt a. M., Sandweg 88. (Hamburg $^{10}/_{9}$ 38.) V: Renan u. d. Judaismus 67; Rischuß od. Judenidiosynkrasie 79; Zur Geschichte d. Unterrichtsanstalten d. isr. Religionsgesellschaft in Frankfurt a. M. 03. Ue: Dichterklänge aus Spaniens bess. Tagen 79, 2. A. 03; D. relig. u. weltl. Poesie d. Juden vom 7.—16. Jahrh. 93. ( )

Sulze, Emil, Kirchen♛, D., Dr. phil., Pastor emer. Dresden-A., Reinickestr. 8 pt. (Kamenz $^{26}/_{2}$ 32.) V: Bibel u. Bekenntnis 63; Hauptpunkte d. christl. Glaubenslehre, 2. A. 65; D. ev. Gemeinde 91; Wie ist der Kampf um die Bedeutung der Person u. des Werkes Jesu zu beend.? 01; D. Fortschritt v. d. lehrgesetzl. Kirche zur Kirche d. religiösen Lebensgemeinschaft 01; Beendigung d. Kampfes um d. Lehrgesetz durch das Erstarken d. religiös-soz. Richtg in d. ev. Landeskirche 01; Nur durch die Überwindung d. Katholizismus in beiden Kirchen ist die wachsende Macht d. Atheismus zu brechen 04; Die Reform der evang. Landeskirchen nach den Grundsätzen des neueren Protestantismus 06; Die notwendige Umgestaltung der ev. Glaubenslehre 07.

Sundermann, Heinr., ⊞, ♛, Red. d. „Mitteilgn d. Deutschen Landwirtschaftsgesellschaft". Südende b. Berlin. ($^{23}/_{2}$ 70.) V: Friesische u. niedersächs. Elemente in den Ortsnamen Frieslands 01; Der landwirtsch. Arbeitsnachweis in Deutschland 04.

Sunkel, Wilh., ✍, Pfr. Süß b. Nentershausen. (Marburg i.H. $^{3}/_{6}$ 57.) V: Stille Lieder 74; Weg z. Glück 90, 2. A. 95; Unt. den Menschen 96; Blumen am Wege 96.

Supan, Alex., ◍, Dr. phil., Prof., Hrsg. v. „Petermanns Mitteil.". Gotha, Grabenstr. 12. (Innichen $^{3}/_{3}$ 47.) V: Vier letzten Lebensjahre Ulrichs II. v. Cilli 68; Lehrbuch d. Geogr. f. österr. Mittelsch. 74, 10. A. 04; Statistik d. unt. Luftströmgn 81; Grundzüge d. physisch. Erdkunde 84, 4. A. 08; Archiv f. Wirtschaftsgeogr. 86; Geogr. v. Österr.-Ung. 89; D. Bevölkerg d. Erde 91, 93, 99, 01 u. 04; Deutsche Schulgeographie 95, 7. A. 04; Allg. Erdkunde 98, 4. A. 06; Die Verteilung d. Niederschläge a. d. festen Erdoberfläche 98; Die territoriale Entwicklg der europ. Kolonien 06.

Suphan, Bernh., Lit.♛, Dr. phil., Prof., GHofR., Dir. d. Goethe- u. Schillerarch., Leiter u. MitHrsg. der „Weim. Goethe-Ausg." u. „Schriften der Goethe-Gesellsch.". Weimar. (Nordhausen $^{18}/_{1}$ 45.) V: Zwei Kaiserred. 79; Franklins Rules for a Club usw., übertr. v. Herder 83; Friedr. d. Gr. Schrift üb. d. deutsche Lit. 88; Rückert 88; Aus Herders Frühzeit 94; H. Sachs in Weimar (m. Wahle, Leitzmann, Heitmüller) 94; Hans Sachs, Humanitätszeit u. Gegenwart 95; Goethe u. Maria Paulowna (m. Wahle, Fresenius, Schüddekopf) 98; Allerlei Zierliches v. d. alten Exz. 00; Elegie (Marienbader) 00; Deutsche Größe, unvollend. Gedicht Schillers 02; Zum 9. Mai 1905 05; Fritz Reuter u. Klaus Groth im Goethe- und Schiller-Archiv 06; Das 19. Jahrh. im Spiegel der klass. Dichtung des 18. Jahrh 06. H: Herder, s. Werke 77 ff.; Deutsch Lesebuch (m. L. Bellermann, J. Imelmann, Fr. Jonas) 81 ff. VI; Briefe von Goethes Mutter an ihren Sohn, Christiane u. Aug. v. Goethe 89; Xenien 1796 (mit Schmidt) 93.

Supper, Frau Auguste, Epos, Roman. Stuttgart. (Pforzheim $^{22}/_{1}$ 67.) V: D. Mönch von Hirsau 98, 2. A. 05; Unter dem Jesuitenhut 99; Da hinten bei uns, Schwarzwälder Erzn. 05, 5. A. 06; D. schwarze Doktor, hist. Erz. 06.

Supper, Otto, Verkehrswissensch., Dr. jur., FinanzR. Stuttgart. (Göppingen $^{14}/_{2}$ 61.) V: Das Deutsche Eisenbahnstrafrecht 93; Entwicklg d. Eisenbahnwes. in Württ. 95.

Süren, Frl. Agnes, DSch., Nov., Ged., Roman. Berlin-Schöneberg, Colonnenstr. 42 II. V: Bei Ring u. Ding 98; Das Licht ist geboren 00. ( )

Sues, Rud., Ästhetik, cand. phil. Rühstädti. Mark. (Speier a. Rh. $^{28}/_{8}$ 77.) ( )

Sufan, Camillo Valerian, ♆, Bibliothekar d. k. k. Minist. d. Innern, Dr. phil. Brunn a. G., NÖstr., Badg. 8. (Wels i. ObÖstr. $^{11}/_{9}$ 61.) V: Friede sei mit Euch! 91; Mit bunten Schwingen 05; Rosen am Fenster 07.

Suse, Theod., VB., ♆, Dr. jur., RA. Hamburg, Feldbrunnenstr. 9. (ebda $^{28}/_{12}$ 57.) V: Verse 91, Neue Verse 93; Gärten d. Träume 00; Merlin 01; Salome u. des Narren Traum 01; Pygmalion, Lieder aus dem Rosenhag 04.

Susmann, Walter, Skizzen, ♆. Berlin-Steglitz, Arndtstr. 3. (Hamburg $^{3}/_{10}$.) MitH: Peter Hilles nachgelassene Schriften 05. V: Gedichte 06. *

Süß, Adolf, ♆, Nov., Lehrer. Ernolsheim i. Elsaß. (ebda $^{4}/_{5}$ 66.)

Süß, August, Pfr. Mietesheim i. Elsaß. (Ernolsheim $^{21}/_{4}$ 61.) V: Dinters Grundsätze u. Aussprüche über sittl.-relig.

Erziehung und sittl.-relig. Unterricht 97; Pestalozzi a. sittl.-relig. Erzieher in Theorie u. Praxis 98/99; Sommerfrischen und Bäder i. Els.-Lothringen 98, 2. A. 05; Kurorte u. Sommerfrisch. d. Rheinpfalz 99. ()

Sueß, Eduard, ▲, Dr. phil. h. c., o. UP. i. R., Präs. d. Akad. d. Wissensch. Wien II, Afrikanerg. 9. (London $^{20}/_{8}$ 31.) V: Das Antlitz d. Erde, I-III, 1. 83/01 u. v. a. ()

Süß, Georg, ♆, Erz., RealLehr., Hrsg. d. „Erwinia". Straßburg i. E., Bischerstr. 7. (Ernolsheim $^{4}/_{5}$ 66.)

Süßdorf, Max, ☠, Dr. med., Prof., Dir. d. Tierärztl. Hochschule. Cannstatt, Taubenheimstr. 12. (Dresden $^{24}/_{7}$ 55.) V: Vergl. Anat. der Haustiere I 95; Anat. Wandtafeln üb. die Lage der Eingeweide in d. großen Leibeshöhlen d. Haussäugetiere.

Sussmann-Ludwig, Frau Anna, VB., ✓, ●, Theaterkritik, Reisebriefe, Soziales, Ue: EFIS. Hamburg, Dillstr. 16 I. (Braunschweig $^{17}/_{10}$ 63.)

Sutermeister, Eugen, ✠, ♆, Taubstummen-Reisepred., Red. d. „Schweiz. Schüerztg" u. „Schw. Taubstztg.". Münchenbuchsee, Schw. (Küsnacht-Zürich $^{26}/_{11}$ 62.) V: Lieder e. Taubst. 95; D. Anstaltsleben e. Taubstummen 96; Neue Lieder e. Taubst. 97; Klänge aus stiller Welt 01; Kurze Predigten f. Taubst. 05.

Sutermeister, Paul, Ue: F, Red. des Berner Tagblatt", des „Berner Heim" . von „Fürs Heim". Bern, Schwarzenburgstr. 11. (Küsnacht-Z. $^{6}/_{6}$ 64.) V: Der Dorfkaiser (preisgekr. Volksschr.) 98; Meta Heußer 98; Burenfrauen, dramat. Episode aus d. Burenkrieg 01. ()

Sutor, Heinz, s. Schumacher, Heinr. V.

Sutter, Carl, ♔, Kunst♔, Dr. phil., o. UP. Freiburg i. B., Marienstr. 3. Schopfheim $^{15}/_{4}$ 67.) V: Johann v. Vicenza u. die ital. Friedensbewegung im . 1233 91; Aus Leben u. Schriften des lag. Boncompagno 94; Fra Giovanni a Vicenza 00; Eine franz. Provinzialsch. i 18. Jahrh., Kunst u. Künstler in Dijon 04.

Sutter, Friedrich Berthold, ASV., ♆, , Freimaurerei, Kolonialwesen, cand. hilos., Red. am „Frankfurter Generalanzeiger". Eschersheim b. Frankfurt a. M., Ober-Höllbergstr. 12. (Pforzheim $^{29}/_{7}$ 86.) V: Die Heidelberger Turnerschaft Ghibellinia in 20 Jahren 06. *

Sütterlin, Adolf, sprach-, lit.-gesch. u. pädag. Aufsätze, Dr. phil., Rektor der höh. Töchterschule. Lahr, Tiergartenstr. 8. (augenau $^{1}/_{11}$ 55.) V: Die Straßburger Mundart in Arnolds Pfingstmontag 92; Aus vergaug. Tagen, Schulgesch. 01: Lahr u. Umgegend 04; Gesch. der Lahrer Feuerwehr 07. H: Schüler- u. Schülerinnen-.; Colomb, Deux mères; Plan v. Paris; Tabels alem. Gedichte.

Sütterlin, Ludwig, Sprachwiss. u. ♆, Dr. phil., a.o. UP., Prof. a. d. höh. Mädchenschule u. am Lehrerinnensem. Heidelberg, Brückenstr. 1. (ebda $^{16}/_{11}$ 63.) V: Gesch. d. nomina agentis im Germanischen 87; Gesch. d. verba denominativa im Altgriech. 91; D. deutsche Sprache d. Gegenwart 00, 2. A. 07; Das Wesen der sprachl. Gebilde, Krit. Bemerkungen zu W. Wundts Sprachpsychologie 02; Deutsche Sprachlehre f. höh. Lehranstalten (mit A. Waag) 05, 2. A. 06; Die Lehre von der Lautbildung 08.

Suttner, Bertha Baronin v., geb. Gräfin Kinsky, ✓, Roman, Essay, Vors. d. österr. Friedensvereins, Vizepräs. d. Internat. Friedensbureau in Bern. Wien I, Zedlitzg. 7. (Prag $^{9}/_{6}$ 43.) V: Inventarium e. Seele 82, 4. A. 04; E. schlechter Mensch, R. 84, 2. A. 99; High-life, R. 84, 3. A. 03; E. Manuskript, R. 84, 3. A. 94; Daniela Dormes, R. 85, 2. A. 99; Schriftstellerroman, R. 86, 2. A. 98; Verkettungen, R. 87; Erzählte Lustspiele, R. 88, 2. A. 94; Waffen nieder, R. 89 II, 14. A. 95, 31. (ill.) A. 01; Volksausg. 02; Doktor Hellmuths Donnerstage 91; Eva Siebeck, R., 2. A. 92; Trente et quarante, R. 93; Phantasien üb. den Gotha, R. 94; Es Löwos 94; Im Berghaus, R. 93; Vor dem Gewitter, R. 93, 2. A. 04; Das Maschinenzeitalter, 3. A. 99; D. Tiefinnerst., R. 92; Hanna, R. 94; Einsam u. arm, R., 2. A. 96; Frühlingszeit, Anthologie f. erwachs. Töchter 96, 2. A. 06; Schmetterlinge, Nn. u. Skn. 97; La Traviata, n. A. v. An d. Riviera 97, 2. A.; Schach der Qual 98, 4. A. 99; Kuikuk, N. 99; Die Haager Konferenz, Tagebuchbl. 00, 2. A. 02; Marthas Kinder, R. 02, 4. A. 03, Volksausg. 06; Briefe an einen Toten 04, 6. A.; D. Krieg u. s. Bekämpfung 04; Babies siebente Liebe, Nn. 05, 3. A.; Randglossen zur Zeitgesch. 06.

Sverns, A. H., s. Laux, Arthur.

Swenfitzky, Josef, VB., Hum., Nov., ⊙, Baumeister. Bromberg, Bülowstr. 12. ($^{9}/_{3}$ 59.) V: Seelenkämpfe 01; Andere Wege 02; Die Heldentat 04; Tantchens Testam. 05.

Swenson, Ivor, s. Eulenburg u. Hertefeld, Philipp Fürst zu.

Switalski, Wladislaus, ⁂, Dr. phil., a.o. UP. Braunsberg, Langg. 260. (Kankel, Kr. Lissa i. P. $^{27}/_{6}$ 75.) V: Des Chalcidius Kommentar zu Platos Timaeus 99 u. 02; Die erkenntnistheoret. Bedeutung des Citats 05; Das deutsche Volkstum u. die Vaterlandsliebe nach Fichtes Reden an die deutsche Nation 06; Das Leben der Seele 07.

Swoboda, Heinrich, Altertums♔, Dr. phil., o. UP. Prag, Malteserpl. 6. (Wien $^{15}/_{10}$ 56.) V: Thukydid. Quellenstudien 81;

Griech. Volksbeschlüsse 90; Griech. Gesch. 96, 3. A. 07; Vorläuf. Bericht über eine archäol. Expedition nach Kleinasien (mit Jüthner, Knoll, Patsch) 03; Beitr. z. griech. Rechtsgeschichte 05. H: E. Szanto's Ausgew. Abhandlungen 06.

Swoboda, Heinr., Pastoral-✝, Archäologie, D., Dr. phil., Hofkaplan u. o. UP. Wien XV, Mariahilfergürtel 15. (ebda $^{28}/_{6}$ 61.) V: Weltbild. uns. kirchl. Kunst 89; Frühchristl. Reliquiarien d. k. k. Münz- u. Antikenkabinetts 90; Marienlegenden 92; Wandtafeln f. d. Relig.-Unterr. 93, (böhm.) 94, 2. A. 03; Miniaturen a. d. Psalterium d. hl. Elisabeth 99; Leichenverbrennungsfrage 00; Probleme u. Anregungen für kirchl. Kunst 01; Lösung d. Riesentorfrage 02; Konkurrenzen f. kirchl. Kunst 04; Der Dom von Aquileia (m. Grf. Lanckoroński u. Niemann) 06. ()

Swoboda, Hermann, Psychologie, Dr. jur. et phil., UDoz. Wien IX, Beethovenq. 4. (ebda $^{23}/_{11}$ 73.) V: Die Perioden des menschl. Organismus 04; Studien z. Grundlegung der Psychologie 05; Die gemeinnützige Forschung u. der eigennützige Forscher 06; Harmonia animae 06. ()

Sybel, Ludwig v., Archäol., Dr. phil., o. UP. Marburg i. Hessen, Sybelstr. 1. (ebda $^{1}/_{7}$ 46.) V: Üb. Schliemanns Troja 75; Bild d. Zeus 77; Mythologie d. Ilias 77; Katalog der Skulpturen zu Athen 81; Kritik d. ägypt. Ornaments 83; Weltgesch. d. Kunst im Altertum 88, 2. A. 03; Platons Symposion 88; Gedanken e. Vaters zur Gymnasialsache 03; Christl. Antike I Einleitendes u. Katakomben 06; Klass. Archäologie u. altchristl. Kunst 06.

Sybel-Bernus, Frau Adelheid v., s. Bernus, Adelheid Freifrau v.

Sydow, Frl. Clara v., DSch., Nov., ☉, ♆. Berlin W, Marburgerstr. 16, Gartenh. (Stettin $^{17}/_{6}$ 54.) V: Nov. 81; Dass. Lied, N. 84; Alte Gefährten 87; Ausweg, soz. Erz. 93; Miteinander 00. ()

Sydow, Henning v., Roman. Berlin-Zehlendorf, Kaiserstraße 7a. (Dobberphul $^{22}/_{12}$ 79.) V: Die Sünde aber der Eltern . . ., R. 07. *

Sydow, Frau Margarethe v. (Pf. Frz. Rosen), Roman. Stolzenfelde i. Kr. Königsberg i. NM. (Berlin $^{16}/_{12}$ 69.) V: Buch der Träume 97; Forum der Welt 98; Geheimnisse, R. 98; Zur Chronik d. Leidens, N. 99; Der Mönch v. St. Blasien 99; Neigung u. Pflicht 00; Die Kleine 01; Svante Ohlsen 01; Letzte Rast 01; Erloschenes Licht 02; Jungfrau Königin 03; Die Frau Patronin 03; Des Mannes Vorrecht 04; Erlöse uns v. d. Alltag 04; Der Sünde Sold 04; Hinrik Gehrts, R. 06; E. Kampf ums Dasein, R. 07.

Sydow, Max, Germanistik, ⁂, Dr. phil., Oberlehrer. Berlin W 35, Potsdamerstr. 50. (ebda $^{23}/_{11}$ 76.) V: Burkart von Hohenfels 01; Chamisso's Leben und Werke 07. *

Sydow, Paul G. A., Kritik, Lehrer. Hamburg 24, Martinallee 6. (Berlin $^{22}/_{6}$ 69.) ()

Sylva, Carmen, s. Elisabeth, Kgin. v. Rumänien.

Sylvester, Hektor, s. Wölfert, Wilh.

Sylvestris, Janus, s. Peschke, Julius.

Syrutschek, Jul., ♆, 𝒻, Nov., Roman, 𝒻, ♣, k. k. Forstrat. Wien XVIII/2, Wallrießstr. 107. (Wieliczka $^{15}/_{3}$ 58.) V: Fährten im Schnee, N. 91; Ernestine Walter, Tr. 92; D. soziale Stellg d. österr. Forstwirte 92; D. Waldungen d. Stadtgemeinde Cilli 92; Kinder d. Sünde, N. 92; Über forstgesetzwidrige Holzschlägerungen u. d. forstpolizeil. Strafverfahren 96; Dorffriede u. Alpenwildnis, N. 97; D. Bachernjäger, E. 00; Leitf. zur zweckmäß. Bewirtschaftg des bäuerl. u. d. Gemeinde- (Gemeinschafts-) Waldes in NÖsterr. 02; Mutterherzen, N. 02; A. still. Winkeln, N. 08; Abg'hauste Leut', N. 08.

Szafranski, Telesfor (Pf. Teo von Torn), ⁂, Politik, ☉, Nov., 𝒻, Roman, Humor, **Ue:** FP. Berlin-Friedenau, Albestr. 6. ($^{7}/_{10}$ 65.) V: Marienburg z. Zeit Friedr. d. Gr. 86; $3^{1}/_{2}$ Mon. gnäd. Frau, Sat. 90; Abt v. Bergen, E. 90; Geist d. Zeit, E. 90; Fam. Berndt, Dr. 93; D. Niobiden, R. 93; Carlas Onkel, Schw. 94; Humor i. Deutsch. Reichst. 94; D. drei Rubel d. Zaren, N. 94; Baroneß Elsas Brautstand, N. 95; D. höchste Gesetz, D. 96; Eine gute Idee (mit Frhrn. von Schlicht), Lsp. 00; D. Katzenfell, Schw. 01; Offiziersgesch., Hum. I u. II 02, III 03, IV 05, V 05, VI 07; D. Verdacht (Judiz.), R. 02; Im Liebeswinkel, Hum. 03; Capricen, Hum. 03; D. Affaire Helmström, N. 03; Die weiße Weste, R. 03; D. Garnisonschreck, Hum. 03; Berliner Gesch., N. 04; Der Entoutcas, Hum. 04; Die Saison-Liebe, Hum. 04; Regiments-Judiskretionen, R. 04; Die von Hohen- u. Nieder-Weinberg, R. 05; Krauenpot, Hum. 05; Kamarilla, R. 05; Der Verwandlungskünstler, Hum. 05; D. kranke Mann, R. 06.

Szalatnay v. Nagy Szalatna, Jos. Gust. Ad., reform. Kirche, **Ue:** TschEFGHILP, Pfr., Hrsg. u. Red. d. „Ev. Ref.-Blätter" Kuttelberg i. Östr. Schles. (Prag $^{17}/_{8}$ 61.) V: Bilder a. d. Toleranz-Zeit im Königr. Böhmen 90. H: Fr. W. Cuno, D. Heidelberger Katechism.; Ders., Phil. Ludwig II 96; J. Künzli, Von d. Züricher Märtyrern zur Zeit der Reformation, J. Wirth u. B. Rütimann; Kirchenbuch z. Gebr. in ev. ref. Gemeinden 00.

? Szczepański, Paul v., Roman, Nov.

/, Hauptm. a. D. Von Berlin nach Rußland verzogen. (Naugard $^{27}/_{10}$ 55.) V: D. Falzgräfin, R. 88, 2. A. 02; Eig. Gesch., R. 90, 2. A. 02; Neu-Berlin, Erz. 90, 2. A. 02; Mod. Raubritter, R. 91 II, 2. A. 02; Spartaneriünglinge, Erz. 01, 5. A. 02; D. Narr d. Glücks, R. 01 II, 2. A. 02; Sie manzipiert sich, R. 02; Die Hofdame, R. 04.

Szelinski, Frau Johanna (Pf. Johanna v. d. Nahmer, Georg Berg), Roman. München-Neuwittelsbach, Renastr. 7. (Sydney $^{6}/_{12}$ 57.) V: Sonnenstäubchen 93; Hetärenbriefe 95. ( )

Szotek, s. Kotze, Stefan v.

Szpitter, Frau Helene, Kinderlieder, Märchen, Redaktrice. Leipzig, Ranstädter Steinweg 2. (Danzig $^{28}/_{10}$ 72.) *

T.

Tacchi-Metzner, Frl. Gisa, Gedichte, Skizzen. Berlin W 15, Ludwigskirchplatz 9. ($^{8}/_{3}$ 84.) ( )

Tacchi della Pietà, Armand (Pf. Armand de Taky, früher Carl Arno), ☿, Nov. München, Ottingerstr. 30 I. (Frankfurt a. M. $^{23}/_{7}$ 59.) V: Passionsblumen, G. 82; Aus dem Leben, G. 86, 2. A. 94; Zu spät! Sch. 91; Totentänze, R. 04.

Tafatscher, Franz, ☿, Nov., Lit.♛, /, k. k. RealschDir. Kufstein. (Telfs in Tirol $^{4}/_{10}$ 69.)

Tafel, Frl. Eugenie, Nov., /, Hauswirtsch. Wernigerode a. H. (Tübingen $^{12}/_{2}$ 34.) V: Deutsch. Hausfrauenbuch; Am Sonntag 83; Ges. Erz. 86/87 II; Im still. Wald 86; Aus d. Papieren d. Großmutter 87; Zwei Erzn. 87: In d. Familie 88; Allerlei fürs Haus 90; D. gute Küche 95, 3. A. 99; Fürs häusl. Leben 95; Gräfin Agnes a. d. Hause Mansfeld, Erz. a. d. 16. Jhrh. 97; D. alte Haus, Erz. a. d. 16. Jhrh. 99; D. bürgerl. Küche 00; Feldpostbriefe, Erinnerung an 1870/71 03.

Taege, August, Essay, /, ♛, ✠, Red. Berlin SW, Fürbringerstr. 30 II. (Alt-Kusthof b. Dorpat $^{3}/_{10}$ 39.)

Taglicht, Jsr., Orientalia, Dr. phil. Wien VI, Hugo Wolfg. 2. V: D. Kuthaer als Beobachter der Gesetze 88; D. Pflichten d. jüd. Seelsorgers d. Jetztzeit 93; Ruth, Zeitbild 97; D. vier Kelche 01; D. Pflichten d. Besitzes 01; Die ältesten jüd. Volksschulen 01; Eltern u. Kinder 01; Grab- u. Gedenkreden 07.

Taky, Armand de, s. Tacchi della Pietà.

Talab, s. Fuchs, Otto.

Tamm, Traugott, Roman, Dr. phil. Berlin W 15, Kaiserallee 207. (Eddelak $^{22}/_{10}$ 60.) V: Üb. den Ursprung d. Runänen 92; Im Lande der Jugend, R. 05, 7. A. 06; Im Lande der Leidenschaft, R., 1.—3. A. 06; Im Föhn, Erz., 1.—5. T. 07; Gül Hanum, R. 07; Heddas Freier, Sch. 07.

Tamme, Georg, ♛, Aphorismen, Buchhandlgs-Bes. u. Schriftst. Dresden, Pragerstr. 39. (Breslau $^{28}/_{7}$ 56.) V: Denkmünzen u. Denkzettel für alle Tage des Jahres 95, 4. A. 98.

Tandem, Felix, s. Spitteler, Carl.

Tandler, Max (Pf. Kurt Tanner, Marcell Tortosa, Maxim. Schirmer), /, Nov., ⚔, ☿, Erz., ⌂. Wien II, Große Mohreng. 37. (ebda $^{17}/_{7}$ 70.) V: D. Polizeikommissär (m. G. Engelsmann), Schw. 00; Die Moral u. a. Nn., 04; Columbus, Ausstatt.-Kom. (m. C. Alexander) 04; Casanova, Optte (m. W. Sterk) 05; Die Liebesfalle, Schw. 06; Die Ehequadrille, Lsp. 07.

Tandler, Richard, PA., VB., BJ&SV., Verl., Hrsg. d. „Universal-Red." u. „Feuill.-Korresp.". Berlin W 50, Kurfürstendamm 236. (Posen $^{21}/_{12}$ 68.)

Tangermann, Wilh. (Pf. Viktor Granella), ⁂, ✝, ☿, Dr. phil., emer. altkath. Pfr. u. Geistl. R. Cöln a. Rh., Weidenbachstr. 14. (Essen $^{6}/_{7}$ 15.) ( )

Tangl, Franz, Naturw., Physiologie, Dr. med., o. ö. UP., Hrsg. (mit P. von Baumgarten) d. „Jahresbericht über die Fortschritte in d. Bakteriologie". Buda pest II, Intézetg. 1. (ebda $^{26}/_{1}$ 66.) ( )

Tangl, Michael, hist. Hilfswissensch. Dr. phil., o. UP., Mitgl. d. Centraldirektion d. Monumenta Germaniae historica, MitHrsg. d. „Archivs für Urkundenforschung". Berlin W, Nürnbergerplatz 1. (Wolfsberg, Kärnten $^{26}/_{5}$ 61.) V: Päpstl. Kanzleiordnungen 94. **Bearb:** Arndts Schrifttafeln I 4. A. 04, II 4. A. 06, III 03.

Tann, Georg v. der, (k.), PA., Chef-Red. d. „N. M. Tagbl.". München, Herrenstr. 33 I.

Tann-Bergler, Ottokar, s. Bergler, Hans.

Tannenberg, Heinr., s. Teistler, Herm.

Tanner, Ilse-Dore, s. Oelkers, Elsa.

Tanner, Kurt, s. Tandler, Max.

Tänzer, Aron (Pf. Arno Tänzer), ⁂, ✝, ♛, ⌂, Dr. phil., Kgl. Rabbiner. Göppingen. (Preßburg $^{30}/_{1}$ 71.) V: Vorgen macht Sorgen, P. 94; Die Religionsphilos. 96; Drei Neujahrspred. 97; Casualreden 98; D. Erzieher, Lsp. 00; Festpredigt 01; Gesch. d. jüd. Friedh. in Hohenems 01; Judentum u. Entwicklungslehre 03; Gesch. d. Juden in Tirol u. Vorarlberg I 05; Gesch. der Königswarter-Stiftung in Meran 07.

Tappert, Wilh., neuere Ψ, Kritik, Dr. phil., Prof., ObLehrer an d. Sophienschule Hannover. ($^{21}/_{12}$ 60.)

Tardel, Hermann, neue deutsche u. vergleich. Lit.♛, Dr. phil., ObLehrer. Bremen, Altmannstr. 16. (Güstrow $^{25}/_{5}$ 69.)

V: Untersuchg z. mhdeutsch. Spielmannspoesie 94; D. engl. Fremdwort in d. modernen franz. Sprache 99; Die Sage von Robert dem Teufel in neueren deutsch. Dichtungen u. in Meyerbeers Oper 00; Studien zur Lyrik Chamissos 02; Der „Arme Heinrich" in der neueren Dichtg 05: H: Chamissos Werke 07 III.

Tarné, Ludw., s. Arendt, Wilh.

Tarnke, Heinrich, BJ & SV., Versich.-Wes., Hrsg. u. Red. d. „Annal. d. ges. Versichergswesens". Leipzig, Weststraße 81 B. (Marnitz i. Meckl. $^{12}/_{3}$ 58.) V: D. Unkosten-Verhältniszahlen b. d. Lebens-Vers.-Ges. 94, 2. A. 98; Rückkauf u. Beleihg d. Leb.-Vers.-Police 96, 2. A. 99; D. Rechngs-Grundlag. d. Leb.-Vers. 98. Ue: Schevichaven, V. Leben u. Sterben 98.

Tarnuzzer, Christ., ▲, Dr. phil., Prof. Chur i. Graubünd. ($^{9}/_{9}$ 60.) V: Gedichte 92; Der geolog. Bau d. Rhätikongeb. 91; Wanderungen in der Bündner Triaszone 93; Geolog. Erhebgn üb. d. Bau e. normalspur. Bahn Chur-Albula-Ofenberg-Münster 97; Bad Rotenbrunnen 97; Guarda im Unterengadin 00; Ill. Führer dch. d. Bündner Oberland 03; Führer durch Chur u. Umgebung 03; Ill. Albulabahn 04. H: Theobald, Naturbild. a. d. rhät. Alpen 93, 3. A. 93.

Taschenberg, Otto, ♈, popul. Naturwiss., Dr. phil., a.o. UP. Halle a. S., Uleſtr. 17. (Zahna $^{23}/_{3}$ 54.) V: Flöhe 80; Urzeugung 82; Verwandlungen d. Tiere 82; Bilder a. d. Tierleben 85; Bibliotheca zoologica 87 u. f.; Repetitorium d. Zoolog. 91, 2. A. 01; Obstschutz 00; Exot. Käfer 03. ()

Tatarinoff, Eugen, Dr. phil., GP. Solothurn. V: Die Schlacht b. Dornach 1499 99; Ein Gang durch d. historisch-antiquarische Abteilg d. Museums d. Stadt Solothurn 02; D. wissenschaftl. Tätigkeit des hist. Vereins d. Kantons Solothurn in d. Jahren 1888—1902 03.

Tauscher, Hermann (Pſ. Herm. Karl Paul), Nov., 𝒻, ♆, 🏛, Lehrer. Altenburg, Nordstr. 12 I. (Friedrichshaide $^{19}/_{5}$ 54.) V: Maurerleben im Maurerliede 92; Auf Blumenpfaden, Dichtgn 96; D. Philosoph v. Rauda 01, 2. A. 04. H: Frdr. Gerstäckers volkstüml. Schriften: Unter dem Aquator, Gold, D. Flußpiraten d. Mississippi 02; D. Regulatoren in Arkansas, Im Busch, Unter d. Pehuenchen 02; Blau Wasser, Aus zwei Weltteilen 04; Streif- u. Jagdzüge, Im Eckfenster 05.

Tausig, Paul, Ue: EF. Wien I, Schwarzenbergplatz 4. (ebda $^{27}/_{2}$ 81.) Ue u. Bearb: E. Dowden, Shakespeare 05. H: Spitzer, Briefe Rich. Wagners an e. Putzmacherin (anonym) 06.

Taussig, Emanuel (Taussig-Brandeis), ♂, Theatersekr., Dramaturg. Bielefeld, Stadttheater. (Prag $^{25}/_{11}$ 56.) V: Alles elektrisch 90; Mahana 91; Die Bildschnitzer 91; Der Weihnachtsposten 05; D. Ballkönigin 05; Der Wirtin Töchterlein 07. *

Taußig, Frau Jenny, geb. Lamberger (Pſ. Jenny Limburg), BB., ♆, Nov., 𝒻. Wien XIII, Penzingerstr. 21. (Devecser, Ungarn.) V: Faul-Lieschen, MärchenLsp. 00; Sturmgeklärt, lyr.-ep. G. 02.

Taute, Reinhold, Freimaurerei, RechnungsR. Köstritz in Thüringen. (Zeitz $^{16}/_{2}$ 51.) V: Blücher als Freimaurer 82; Johnson u. d. strikte Observanz 85; Maurerische Bücherkde 86; Geschichte d. Vereins deutsch. Freimaurer (m. R. Fischer) 95; D. kath. Geistlichkeit u. d. Freimaurerei, 2. A. 95; Die deutsch. Freimaurer-Bibliographie 97; Organis. u. Grundges. d. deutsch. Großlogen 00; Ordens- u. Bundesromane 07.

Tavel, Rud. v., ♂, Dr. phil. Bern, Schoßhaldenstr. 22. (ebda $^{21}/_{12}$ 66.) V: Änderungen in d. Lebenshaltg d. schweiz. Hochgebirgsbewohner i. Laufe d. 19. Jhrh. 91; Maj. Davel, hist. Tr. 92; Joh. Steiger od. Der Gattin Vermächtnis, hist. Sch. 92; D. Twingherrenstreit, hist. Sch. 99; Jä gäll, so geit's, N. in Berner Mundart 02, 3. A. 04; Der Houpme Lombach, N. in Berner Mundart 03; Götti u. Gotteli, N. 06. ()

Taylor, George, s. Hausrath, Ad.

Techen, Friedr., ♔, Dr. phil., Ratsarchivar. Wismar. (ebda 59.) V: Fachschriften. (*)

Techen, Ludw., Orientalistik, Dr. phil., GP. Wismar. (ebda $^{6}/_{12}$ 60.) V: Zwei Göttinger Machzorhandschriften 84; Das Targum zu den Psalmen I 96, II 07. (*)

Techentin, Karl, 𝒻, ✍, Sozialpolitik, Red. an d. „Tägl. Rundschau". Berlin SW, Zimmerstr. 7 I. (Barkow i. M. $^{14}/_{6}$ 60.) V: H. v. Stephan 98. ()

Tecklenburg, August, ♔, 🏛, Rektor. Göttingen, Wiesenstr. 3b. (Uslar i. Solling $^{24}/_{10}$ 63.) V: Deutsche Gesch. (m. Weigand) 96, 10. A. 05; Gesch. d. Prov. Hannov. f. Schüler 96; Gesch. v. Göttingen u. Umg. 97; Die org. Eingliederung der Heimat- u. Stammesgesch. in d. Reichsgesch. 98; Deutsche Gesch. f. ev. Volksschulen 01; Lern- u. Lesebuch f. d. Gesch.-Unterr. I 03; D. erste selbst. Gesch.-Unterr. auf heimatl. Grundlage in Theorie u. Praxis 04; Methodik des Gesch.-Unterr. 05; Gesch. d. Provinz Hannover f. Lehrer usw. (m. Dageförde) 06; Quellen-Lesebuch z. Gesch. der Prov. Hannover (mit Dageförde) 07. H: Protokolle d. Vereins f. d. Gesch. Göttingens 92/07; Förster Flecks Kriegsfahrt u. Gefangenschaft in Rußland 1812—1814 07.

Tecklenburg, Otto von, Major a. D. Berlin W, Luitpoldstr. 13. (6_2 34.) V: ilfsbüchl. f. d. Stud. d. ital. Spr. 85.

Teetz, Ferdinand, Theaterkritik, ✓, Dr. il., Dr. j., Gymn Dir. Bad Oeynhausen, Portastr. 25. (Prenzlau 17_7 60.) V: ie Kolometrie i. den cantica d. Antigone ; Wandtarte zu Schillers Jungfrau von rleans 00; Aufgaben aus deutsch. Gechten I—X 99/06; Schillers „Lied v. r Glocke" 00; Goethes Gedankenlyrik 05; ihrer durch Bad Oeynhausen und seine ngebung 07.

Tegernsee, Otto von, s. Hartmann, tto, Regensburg.

Tegra, Achim, s. Schneidhuber, Th.

Teichert, Kurt, ASV., Naturw., ✓, Dr. il., Dir. d. milchwirtsch. Versuchsstation. emmingen i. Bay. (Pillau i. Ostpuß. 30_7 68.) V: Bakteriolog.-chemische udien üb. d. Butter m. bes. Berücksichg d. Tuberkelbacillen 04; Die Bakterien : Die Analyse d. Milch u. Molkereiprokte 06; D. Gärprobe u. Labgärprobe der lch 07.

Teichmann, Albert, ⚒, Dr. jur. o. UP. sel, Sempacherstr. 43. (Breslau 13_{10}) V: Etude sur l'affaire de Bauffremont visagée au point de vue des législat. nç. et allem. 76; Die Univ. Basel seit er Reorganisat. i. J. 1835 I 85, II 96; ierbachiorum epistolae mutuae Bono- et Basilea datae 88; Strafrecht der tsch. Schweiz einschl. d. Bundesgesetzg 94 u. 98. Ue: Brusa, Staatsrecht l. 92; Niederländ. St.-Ges.-B. 81; ewerg. StrPO. (Jurygesetz) 88; Ital. af- u. Polizeiges. 90: Bulg. StrGB. Rede geg. d. Bischöfe Altnorwegens 7 99; Bulg. StrPO. 02; Norweg. afgesetzgebg d. Jahres 1902 03.

Teichmann, Eduard, (k.), AachenerSage r, Dr. phil., RGV. Aachen, Karlsben 52. (Vollenborn i. Prov. Sachs. 56.) V: Zur Stabreimzeile in W. glands Peter dem Pflüger 89; Zum te v. W. Langlands Vision 91; Zur nensgeschichte d. Aachener St. Salvapelle 99; Macbeth v. W. Shakespeare Aachen in Philipp Mouskets Reimnik I 02, II 03, III 04; Zur Deutg. d. te „dein eyn" auf dem Tragbande d. Karlshornes 03; Linzenshäuschen 05.()

Teichmann, Frl. Lisbeth, FDS., Reisegr., Skizz., Nov. Erfurt, Reichart- 27 I. V: Erlauschtes u. Erlebtes 04.

Teifen, T. W., s. Wollschack, Theod.

Teirich, Josef, PA., ⚒, Jugen., Red. . Graz, Rosenberggürtel 21. (Wien 5.)

Teistler, Hermann (Pf. Heinr. Tannen), Politik, ⚖, Kult.-☕, Ethnologie, g.-Wissensch., Publizistik. Berlin-Friedrichshagen, Scharnweberstr. 100. (Oberschöna 4_3 67.) ()

Teja, Carmen, s. Ratzel.

Telle, Hans, ⚗, Dr. phil., Korps-Stabsapotheker. Leipzig-Gohlis, Wilhelmstr. 9 II. (Langburkersdorf 1_7 75.) V: Beiträge z. chem. Kenntnis der Kamala 06. *

Tellheim, Carl, s. Bettelheim, Jak.

Tellmar, M., s. Pochhammer, Marg.

Telmann, Franz, s. Metelmann, D. F.

Telmann, Fritz, Dramaturgie, Satire, ✆, ✓, Soziologie. Wien I, Neutorg. 6. (ebda 2_6 73.) V: Der Sekundararzt, Sch.: Die guten Christen, Sch.; Die Literaten, Kulturb. aus Österr. 02; Messenhauser, Dr. 04.

Telmann, Frau Herm. verw., geb. Freiin v. Preuschen, s. Preuschen-Telmann, Hermione v.

Tempelhoff, Frl. Henny v. (Pf. T. v. Heinz), Roman, Jugendschr., ✓. Berlin W, Würzburgerstr. 3. (ebda 7_8 53.) V: Lebenswege 84, 2. A. 97; Eva 90, 6. A. 97; Die Cousinen 91, 5. A. 00; Susis Lehrjahre 92, 8. A. 03; Glückskind 94; Im Waldschloß 97, 2. A. 98; Ullas Geheimnis 00; Goldköpfchen 01; Pension Velden 02; Tante Sibylle 02; Ines 04. ()

Tempeltey, Edm. v., VB., ✆, ⚜, Dr. phil., WGehR., Exz. Coburg. (Berlin 13_{10} 32.) V: Joh. Huß (Pf. Karl Ernst); Klytämnestra, Tr.; Hie Welf — hie Waiblingen, Dr.; Daheim, Dr.; Cromwell, Dr.; Mariengarn, G.; Herzog Ernst II. 97; Herzog Ernst v. Coburg u. d. J. 1886 98. H: Gustav Freytag u. Herzog Ernst v. Coburg im Briefwechsel 04.

Tempsky, Eugen v., ASV., Rom., Nov., Ue: E. Dresden, Liebigstr. 16. (Maserwitz 4_7 55.) V: Margot, R. 00; E. guter Rat, R. 01; Zwei Sünder, R. 02; D. Gastgeschenk, R. 04. Ue: Franz Norris, Der Octopus 06. ()

Tempus, s. Dietz, Aug.

Tenger, Ignaz, Hrsg. u. Red. d. „Papier- u. Schreibwaren-Ztg" u. „Buchbinderei- u. Cartonnag.-Ztg". Wien III, Salmgasse 23. (1866.) ()

Tepe, Leo (Pf. L. v. Heemstede), (k.), Politik, ⚜, ✆, Kritik, Ue: HF, Red. der „Dichterstimmen d. Gegenwart". Oberlahnstein. (Heemstede 24_7 42.) V: Kath. Unterh.-Bibl. 71/72 XVIII; Lauret. Litanei, G. 71; Für Rom, Anth. 73, 3. A. 75; Mathusala, Dr. 84; Arnold v. Brescia, Dr. 89; Boleslaus, Dr. 95; Höhenluft, G. 02; Simon v. Montfort, Dr. 07. Ue: Descamps, Afrika, Dr. 95; Bannard, Leben des Generals de Sonis 98; Melati von Java, Ausgew. Romane I 07.

Teplitz, M. V. von, s. Bauer, Max, Berlin-Schöneberg.

Teranus, V. E., s. Zapp, Arth.

Terberg, Hugo, s. Münsterberg, Hugo.

Terentius, Lorenz, s. Lorenz, Felix.

Térey, Gabriel v., ⌂, Dr. phil., HofR., Dir. d. Gem.=Gal. alt. Meister u. d. Kupferstichkabin. d. Mus. f. schöne Künste. Budapest VI, Arenastr., Mus. f. schöne Künste. (ebda $9|_2$ 64.) **V:** Kardinal Albrecht v. Brandenburg u. das Hallesche Heiligtumsbuch v. 1520; A. Dürers venezian. Aufenthalt 1494 f.: Verz. d. Gemälde des H. Baldung Grien; Die Handzeichngn dess. III; Gemälde dess. II; Katalog der Gemälde alter Meister im Museum der schönen Künste in Budapest.

Tesch, Johs., Eisenbahn= u. Kolonialfach, Kais. HofR. i. Reichs=Kolonialamt. Berlin=Zehlendorf, Paulstr. 1. (Wriezen a. O. $21|_2$ 60.) **V:** Prüfgs=Katechismen für Eisenb.=Beamte; Für die Vorbereitg z. Fachprüfg I. Kl. d. mittl. Beamten d. Staatseisenb. I 85, 5. A. 07, Teil I u. II; Für die Prüfg z. Eisenbahnassistenten I u. II 85, 9. A. 07, III (Schriftl. Prfg) 89, 6. A. 06; Zum Telegraphisten 89, 4. A. 00; Z. Lademeister 85, 4. A. 06; Zum Schirrmann 87, 5. A. 07; Z. Wagenmeister 87, 5. A. 07; Z. Schaffner und Wagenwärter 85, 7. A. 06; Z. Zugführer 85, 6. A. 06; Zum Bahnwärter 87, 5. A. 06; Z. Weichensteller 87, 6. A. 06; Zum Weichensteller I. Kl. 93, 5. A. 07: Zum Bahnmeister (m. Bau=Insp. E. Comes) 86, 3. A. 07; Zum Lokomotivheizer, Maschinenwärter u. Lokomotivführer (mit Bau=Insp. E. Holzbecher) 86, 11. A. 07; Bahnsteigschaffner u. Portier 97, 2. A. 06; Katechismus d. Verfassg u. Verwaltg d. preuß. Staates u. d. Deutsch. Reiches 01; Die Laufbahn d. deutsch. Kolonialbeamten, ihre Pflichten u. Rechte 02, 3. A. 07; D. Wohltaten f. d. Hinterbliebenen von Angehörigen d. Kaiserl. Schutztruppen 06.

Teschner, Karl (Pf. Bodo Cornelius, Hellmuth Kottwitz), 𝒻, Rom., Nov., Humor, Ψ, ⊠, **Ue:** EF. Kitzscher bei Borna. (Weißenfels $13|_5$ 29.) **V:** Das Blutopfer v. Altranstädt 80; Die Landverderberin 80; Ihr Geheimnis 92; Berühmte Geiger 92; Berühmte Klavierspieler 93; D. Günstling d. Frauen, R. 94; E. armer Jäger, Krim.=Gesch. 94; Berühmte Sängerinnen 95; D. schönsten Augen, R. 97; Die Junker v. Laudstein, R. 98; Lady Godiva, Dr. 98; Frauenwillen 98; Broschüren: Schafft bess. Generationen; Bekämpfg d. Lungenschwindsucht u. Nutzlosigkeit von Lungenheilstätten; D. Not d. Wohllebens; Recht muß Recht — werden 98/99; Raphael, R. 99; Im Heiratsnest 00; D. heil. Eva, R. 01; D. rettende Geld, R. 01; Mordende Richter, hist. Kriminalprozesse 04; Kräuter=Malchen, hum. R. 04. ()

Tesdorpf, Frau Louise verw. (Pf. Gabriel Strand), Rom., ☉, 𝒻, **Ue:** EFPort. Lübeck, Fleischhauerstr. 56 p. u. Timmendorferstrand bei Pansdorf. (Hamburg $1|_9$ 35.) **V:** Hadrian, Tr. 85; Atalanta v. d. Hege, R. 85; Julia Alpinula, Tr. 88; Lorenzo Ganganelli, Sch. 91; Fata morgana, Dr. 92.

Tessen=Wesierski, Frz. v., (k.), ✝, ♔, ⁂, Apologetik, D., a.o. UP. Breslau, Piastenstr. 3. (Berent, Westpr. $22|_{12}$ 69.) **V:** De Mag. Adamo Bremensi 94; De tribus episcopis Slesvicensium a sede condita primis 95; Die Grundlagen des Wunderbegriffes 99; D. Autoritätsbegriff in den Hauptphasen seiner histor. Entwicklg 07.

Tettau, Eberh. Frhr. v., ⚔, Major i. Gr. Generalstab. Berlin. (Sanditten, Kr. Wehlau i. Ostpr. $16|_8$ 57.) **V:** Beschreibung des russischen Gewehrs Berdan Nr. 2 89; Russ. Sprachführer für den deutschen Offizier 90; D. russ. Schanzenvorschrift i. Vergleich zu diesbezügl. deutsch. u. frz. Vorschr. 91; Die Kosaken=Heere 92; Der Felddienst in d. russ. Armee 93; Zeichenschlüssel zum Lesen russ. Karten 94; Das russ. Drei=Linien=Gewehr u. s. Schußleistungen 93, 2. A. 95: Patrouillendienst im Felde 95; Russ. Schießvorschrift v. Jahre 96; D. russ. Kavallerie in Krieg u. Frieden 97; Russ. Sprachführer f. d. deutsch. Offizier 98: D. russ. Armee in Einzelschriften: I Taktik u. Reglements 00, II Ergänzung u. Organisation in Krieg u. Frieden 02; Die Jagdkommandos in d. russ. Armee 01; 18 Monate mit Rußlands Heeren in der Mandschurei 07 II. **Ue:** Pushyrewski, Russ. Felddienst nach d. neuen Verordnungen 88; Dragomirow, Vorbereitg d. Truppen z. Kampf 88/90 IV; Russ. Schießvorschrift 90; Dragomirow, Ges. Aufsätze 90 f. II; Kaulbars, D. vorgeschob. Eskadrons der russ. Kavall. 91; Die russ. Schießvorschrift v. 93 f. d. Drei=Linien=Gewehr 94; Klembowsky, Militär=Spionage im Frieden u. i. Kriege 94. ()

Tetzel, Karl, Jugendschr., Nov., Erz., Korrektor a. d. „Nordd. Allg. Ztg". Berlin=Zehlendorf (Wannseebahn), Potsdamerstr. 30. (Berlin $18|_{11}$ 57.) **V:** D. Stimme d. Himmels, Erz. 99; Richtet nicht, Erz. 02; Verirrt u. heimgefunden, Erz. 03.

Tetzlaff, Arthur, Lit.♔, Dr. phil., Verlagsbuchhdlr. Berlin W, Augsburgerstr. 70 I. (Prenzlau $2|_{11}$ 71.) **V:** Die Shakespeare=Bacon=Frage in ihrer hist. Entwickelg bis z. heut. Stande 96; D. Kindergestalten bei d. engl. Dramatikern vor Shakespeare u. b. Shakespeare selbst 98

Tetzner, Frz., VB., Ethnolog., Ⓕ, germ Ψ, Ψ, Dr. phil., ObLehr. Leipzig Auß. Löhrstr. 9 p. (Werdau $22|_3$ 63.) **V:** Ged 86; D. wiss. Bildung d. Jungherren in d Blütezeit d. Rittertums 89; Schlick, neu

G. u. Schildergn 93; D. Bildgsbestrebgn i. Frankenreiche vor Karl d. Gr. 94; Dainos, litauische Volksgesänge (mit H. Tetzner) 97; Gesch. d. deutsch. Bildung u. Jugenderziehg von d. Urzeit bis zur Gründg von Stadtschulen 97; Die Slowinzen und Lebakaschuben 99; D. Slawen in Deutschl. 02. H: Liederbücher d. Univ.-Bibl. 89/96 VII, z. T. 3. A. 96; Unsere Dichter in Wort u. Bild, Bd. III/VI (m. H. Tetzner) 92/96, Spielmannsweisen 93; Deutsche Gesch. in Liedern deutsch. Dichter 93 II; Namenb. 93, 2. A. 95; Deutsch. (etymolog.)Wörterb. 93; Wörterbuch sinnverw. Ausdrücke 96; Wörterverzeichn. z. deutsch. Rechtschreibg, 1. u. 2. A. 02; Sprichwörterbuch 03. ()

Tetzner, Frau Helene (Pf. R. v. Einsiedel), ♉, Nov., ♂, Gattin d. vor. Leipzig, Auß. Löhrstr. 9 p. (Penig 18_2 72.) **V:** Kredithandbuch 92, 4. A. 96; Anstands- oder 93· Dainos (m. F. Tetzner) 97. **H:** Unsere Dichter in Wort u. Bild 90/96 VI I m. R. Claußner, III—VI m. F. Tetzner); Aus schöner Zeit, G. (von R. v. Einsiedel) 95; Hauskalender 91/95; Einige Verse von A. Schopenhauer 94; Wagner, ein Achtundvierziger 96. ()

Teuffenbach zu Tiefenbach u. Maßegg, Albin Frhr. v., (k.), ♔, **Ue:** IF, k. k. Feldzeugmstr. i. R., WGehR., Kämmerer. Görz, Östr. Küstenland. (St. Leonhard 4_2 35.) **V:** Vaterl. Ehrenbuch 77/79 II; N. Ill. Vaterländ. Ehrenbuch 91/92 II; Kurzer Abriß d. gefürst. Grafschaft Görz u. Gradisca bis 1500 00. ()

Teut, Arminius, s. Bouman, Armin.

Teut, s. Plawina, Oswald.

Teutoburg, s. Brunner, Armin.

Teutsch, F., ♔, D., Dr. phil., ev. Bischof. Hermannstadt i. Siebenbürg. Schäßburg 16_9 52.) **V:** Sachsengraf A. Huet 74; Die siebenb.-sächs. Schulordngn 88, 92; Bilder a. d. vaterl. Gesch. 95/99 II; Vom Arbeitsfeld der ev. Kirche in Siebenbürgen 02. **H:** G. D. Teutsch, Predigten u. Reden 94; Hundert Jahre sächs. Kämpfe 96; Gesch. der Siebenb. Sachsen, 3. A. 99.

Teweles, Heinr., PA., Nov., ♂, ♎, Polit., Chefred. d. „Prag. Tagbl.". Prag, Josefg. 15. (ebda 13_{11} 56.) **V:** Schauspielerin, Sch. 81; Kampf um d. Sprache 84; Die Armen, N. 85; Presse und Staat 86; Eherecht, Lsp. 86; Schule d. Frauen, Lsp. 87; Ring des Polykrates, Lsp. 88; Gesellschafterin, Lsp. 89; Hundertste Geburtstag, Festsp. 91; Mein Papa, Schw. 93; Joh. Strauß, Festsp. 94; Demetrius (v. Hebbel) bearb. u. ergänzt 95; Volksfreund, Sc. 98; Beitrag zur Goethefeier in Prag 99; Harzreise u. andere Fahrten 04. **H:** Prager Dichterbuch 93.

Tewes, Friedrich, Vor♔, Münzkunde, s. Leiter d. Vaterl. Museums u. Bibliothek. Hannover, Haarstr. 4. (Posthausen 7_6 59.) **V:** Uns. Vorzeit 88; Ged. 96; Steingräber d. Prov. Hannover 98; Neue Ged. 05. **H:** „Numism. Anz." 91 bis 02; „Hann. Geschichtsblätter", Jg. 98/00; J. P. Eckermanns Bühneneinrichtg von Goethes Faust a. Hofe d. Kaisers 01; Aus Goethes Lebenskreise, J. P. Eckermanns Nachlaß I 05. ()

Tews, J., ♂, ℓ, Generalsekretär der Gesellsch. f. Verbreitung von Volksbildg. Berlin NW, Lübeckerstr. 6. (Heinrichsfelde b. Dramburg 19_6 60.) **V:** Der achte deutsch. Lehrertag u. s. Gegner, 1. u. 2. A. 90; Lesebuch f. Mädchenschulen III (mit A. Ernst) 91, 8. A. 06; Lesebuch f. städt. u. gewerbl. Fortbildgsschulen II (m. E.) 91, 6. A. 06; Der preuß. Schulgesetzentwurf im Lichte d. deutsch. Unterrichtsgesetzgebg 92; Literaturkunde f. höhere Mädchensch. (m. E.) 93; Deutsche Ged. f. mittl. u. höhere Mädchensch. (mit E.) 95; Freiwillige Bildungsarbeit in Deutschl. 96; Wie gründet u. leitet man ländl. Volksbibliotheken? 12. A. 06; D. Volksunterhaltgsabende, 3. A.; Mod. Mädchenerziehung, 2. A. 97; Entwickelg d. preuß. Volksschulwes. 86/96 98; Volksbildg u. wirtsch. Entwickelg 99; Konfession, Schulbildung u. Erwerbstätigkeit 01; Die Bedeutung d. Volksbildung für d. sittl. Entwickelung uns. Volkes 02; Die gemeinsame Elementarschule 03; Handb. f. volkstüml. Leseanstalten 04; Leitfaden z. Begründg v. Volksbibliothek. 04; Schulkompromiß — Konfessionelle Schule — Simultanschule, 2. A. 04; Sozialdemokr. Pädagogik, 3. A. 04; Schulkämpfe der Gegenwart 06; Die preuß. Schulvorl. 06; Moderne Erziehung in Haus u. Schule 07; Berliner Lehrer 07.

Textor, s. Weber, G. Anton.

Thal, Agnes, s. Ulmann, Regine.

Thal, Dr. Max, s. Rosenthal, Max.

Thal, R. R. R., s. Reißer, Regina.

Thalau, M., s. Kraetzer, Marie.

Thalen, Richard, s. Lilienthal, Rich.

Thaler, Frau Christine, geb. Greiner, ♂. Wien V, Hartmanng. 14. (München 23_{10} 52.) **V:** Auf ewig gebund., R. 82; Kochbuch f. Unerfahrene 91; Eine Mutter f. viele 02.

Thaler, Karl von, VB., CP., Politik, ♉, ♂, Dr. phil., Red. d. „N. Fr. Presse". Wien XIII, Ghelerg. 3. (ebda 30_9 36.) **V:** Sturmvögel, G. 60; Michels Versucher, sat. Kom.; Aus alt. Tagen, ep. D. 70. ()

Thalheim, Theod., klass. Ψ, Dr. phil., Prov.-SchulR. Breslau XIII, Kronprinzstr. 75. (Öls i. Schl. 47.) **V:** Griech. Rechtsaltertüm. 95; Dinarchi orationes tres 87; Lycurgi orat. in Leocratum 80; Lysias' ausgew. Reden 92/95; Demosthenes' neun philippische Reden 96; Lysiae orationes 01; Isaei orationes 03.

Thalhofer, Franz Xaver, (k.), Katechetik, ℙ, D., Dr. phil., Insp. a. d. St. Marien-Ludwig-Ferdinand-Anstalt. München, Winthirstr. 24. (Dillingen a. D. $^{10}/_{9}$ 67.) **V:** Entwicklg d. kath. Katechism. in Deutschl. v. Canisius bis Deharbe 99; Führer durch d. Stadt Donauwörth, deren Geschichte u. Umgebung 04; D. sex. Pädagogik bei den Philanthropen 07. **H:** Poccis Geschichten u. Lieder, Ausw. 06.

Thalmayr, Franz, Germanistik, ♕, Dr. phil., k. k. GymnDir. Ried i. ObÖstr. (Saalfelden in Salzburg $^{29}/_{5}$ 54.) **V:** Wielands Klassizität, Sprache u. Stil 94; Goethe u. d. klass. Altertum 97; Medaillen des Erzhauses Österreich 98; Zur Gesch. d. Linzer Lyzeums 05. ()

Thalwitzer, Franz (Pf. Fritz Gregor. Trotzendorff), ASV., ✍, Kult.♕, Militärsanitätswesen, Dr. med., Kgl. Oberarzt a. D., Arzt. Dresden-Kötzschenbroda a. (Magdeburg-Neustadt $^{9}/_{2}$ 74.) **V:** Gesch. d. Familie Th. 02; Der Parademarsch 04. **H:** Kulturgeschichtl. Bücherei.

Thamm, Maximilian, ♕, Dr. phil.,GP. Brieg i. Schles., Georgstr. 3. (Striegau $^{5}/_{2}$ 52.) **V:** De fontibus ad Tiberii historiam pertinentibus 74; Zur Kritik von Ottingers Moniteur des dates 81; Schnobelii dissertationes de pace (Mecklenburgs Anteil am Westf. Frieden) 81; Ergänzgn zu Herbsts hist. Hilfsbuch 89; Zur Kritik von Wilhelm Herbsts „Encyklopädie der Neueren Gesch." 97; Epilog zur „Allgem. deutsch. Biographie" 05.

Thamm, Wilhelm, Red. d. „Mitteilgn f. Grundbes.". Breslau IX, Sternstr. 16.

Thamssen, Joh. Heinr. Nikol., Red. u. Hrsg. d. „Tond. Ztg". Tondern i. Schl.-Holst., Osterstr. 72. (Friedrichstadt $^{6}/_{2}$ 56.)

Theba, Ilse, s. Weißenborn, Elisabeth.

Theden, Dietrich, Roman, Nov., Jugend- u. Volksschr., ℙ, ✍, Red. Berlin W, Goltzstr. 10. (Bansrade i. Holst. $^{15}/_{6}$ 57.) **V:** In der Fremde 82; Die deutsche Jugendlit. 82, 2. A. 93; Fürs Kind 84; Laßt euch erzählen 88; Jugendgrüße 91; Im Zauber d. Dichtg 91, 2. A. 99; Im Banne d. Leidenschaft 94; Auf d. Flucht u. a. Gesch 97; Auf d. Höhe 97; Friesenpastor 98; Frauenliebe 98; D. Advokatenbauer 99; Im Zickzack 99; Ein Verteidiger 00; Herzgold 01; Neues Novellenbuch 01; Das lange Wunder u. a. 02; D. zweite Buße 03; Leben um Leben 03; Menschenhasser 04; Fein gesponnen 05; Um deutsche Art 06; Rätsel der Liebe 07. **H:** F. Jacobs, ausgew. Erzn 83 III; F. Gerstäcker, ausgew. Werke 88/90 XXIV; R. Reinick, M. 92, Lieder u. Erzn 94; W. Hey, Fabeln u. Ged. 93; Balduin Möllhausen, Romane 06/07 X.

Theen, Heinrich, ✍, ⊞, ♈, ♐, ♕, Nov., ✍, Lit. Seeholz b. Holzdorf i. Schleswig. (Ruhwinkel i. Holst. $^{12}/_{9}$ 62.) **V:** Gesch d. Bienenzucht in Schlesw.-Holstein 04

Theiß, Frl. Anna, ♉, ☉, ✍, Nov., Kritik Dieburg b. Darmstadt. (Groß-Gerau $^{27}/_{4}$ 60.) **V:** Saitenklänge, G. 94; Höhen u Tiefen, G. 03; Skn. u. anderes, Prosa 04

Theiß, Jul., Erz., Red. am „Landbot u. General-Anz.". Chemnitz, Theaterstr. 5 I. (Hermannstadt i. Siebenb. $^{12}/_{4}$ 46. **V:** Erz.: Nikuliz u. seine Herrin; D. alt Rumäne; D. Pfarrerstochter v. Seiburg D. Mädchen v. Draas; J. d. Teufelsschlucht; D. eingemauerte Schatz: D. wild Curmian; In bedrängter Lage; D. heilig George; Das Hexenkind; Zigeunerblut; D Gutsherr von Iklod; Tamasdans Fluch Die beiden Husaren.

Thelert, Gustav, s. Hettler, Aug.

Thenau, Hans Georg, LP., ♉, ☉, Lit ♕, ♎, ⁂, **Uc:** DEFINSRum, Red. Leipzig-Reudnitz, Nostitzstr. 57 II. (Steinitz Zschopautale $^{17}/_{2}$ 75.) **V:** Gedichte 07

Therese, Prinzess. v. Bayern, Kgl. H (Pf. Th. v. Bayer*), (k.), ♍, ♈, ✍, D phil. h. c. München, Residenzstr., Kg Residenz. ($^{12}/_{11}$ 50.) **V:** Reiseeindrücke Skizzen a. Rußland 85; üb. d. Polarkrei 89; Meine Reise i. d. brasil. Tropen 97.

Thomsen, s. Sommert, Hans.

Thenern, Max v., s. Lochner v. Hüttenbach.

Thenmann, Clara, s. Sokolowsky-Thenmann.

Thiede, Rich. (Pf. Frank Heinrich), ✍ Red. a. „Berl. Lokalanz.". Berlin SW Lichterfelderstr. 3a. (ebda $^{28}/_{6}$ 58.)

Thiel, Albert, Ästhetik, Kostümkund Red. u. Verlag der „Moden-Akademie" Leipzig, Theaterpl. 1. (Berlin $^{25}/_{9}$ 48.)

Thiel, Andr., (k.), Kirch.♕, D., Bisch v. Ermland. Frauenburg i. Ostp (Lokau, Kr. Rössel $^{28}/_{9}$ 26.) **V:** Epist. Ron Pontif. I 68; Abriß d. Kirchengeschicht 10. A. 06 u. a. **H:** Zeitschr. f. Gesch. Altertumskunde Ermlands 70—85.

Thiël, Frz. A. (Pf. Hellmuth Friedenhain, Thiel-Mödling), Sagen, Nov., Südbahnbeamter. Mödling b. Wien, Felgasse 31. (Frankstadt $^{12}/_{8}$ 61.) **V:** Die Frei der Blumenkönigin 97; Edelrauten I: wilde Frau v. St. Leonhard 98, 2. A. 9 Die Heldin v. Vindobona, hist. R. 98; D lustigen Eisenbahner 99; Die Letzte d Stammes, Sch. 99. ()

Thiel, Herm., Pastor a. D., Chefred. d „Deutsch. Warte". Berlin SW, Fi einstr. 6 I. (Strehlen i. Schl. $^{19}/_{6}$ 62.)

Thiel, Peter, Politik, ✍, Nov., Mu Lexik., stud. phil. Bonn, Rosenthal 6 (Neusrath $^{15}/_{2}$ 70.) **V:** Mehrere Nummer von Hourichs Opernführer; Ein Opfer d Liebe u. a. Gesch. 05; Des Schicksals Tück Dorfgesch. 05. **H:** Literar. Jahrbuch 02.

Thiel, Peter Johannes, ♆, 𝒻, ♗, ⊙, ✗, Lehrer. Elberfeld, Hamburgerstr. 32. (Jerusalem $^{17}{}_{8}$64.) **V:** Naturische Briefe geg. d. mod. Dichtg 94, 2. A. 97; Ein Tag im Lebensheim 96, 2. A. 98; Luise, Alldeutschlands Mutterherz 98, 2. A. 01; Eltern, heilt hypnotisch d. Gebrechen eurer Kinder 00; Sendschreiben d. Lebensheim. Erziehungsvereins an d. Fürsten u. Standesherren Deutschlands 00; Rache für Transvaal 01; Maria in der deutschen Mutterschule 01; Der Krankheitsbefund (Diagnose) aus d. Augen 02, 3. A. 07; Deutsche Heilordnung statt schwed. Heilmassage 03; Wie heile ich mich? 04.

Thiel, Viktor, östr. ♔, histor. Topogr., Dr. phil., Leiter d. k. k. Statthaltereiarchivs. Graz, Liebigstr. 12. (Wien $^{3}{}_{12}$ 71.) **V:** D. Burgfrieden der Stadt Wien im MA. 04; Gesch. d. Donauregulierung bei Wien 05; Urbare u. urbariale Aufzeichnungen des landesfürstl. Kammerguts in Steiermark (m. A. Mell) 07.

Thiel, Walther Adolf (Pf. Gert Harnenau), ⊙. Berlin-Friedenau, Rheinbachplatz 18 II. (Nikolsburg i. Mähr. $^{1}{}_{9}$ 65.) **V:** Und führe uns nicht in Versuchung, Sch. 04; Judas, Dr. 04; Kreuz u. Schwert, Dr. 04; Haute Volée? Sch. 05; Grenadier Lehmann, Sch. 05; Hagar, Sch. 06; E. Abenteuer, Erz. 06; Insulinde, Sch. 07; Im Allerheiligsten, Erz. 07; Rache, Erz. 07.

Thiel-Mödling, s. Thiël, Frz. A.

Thielbörger, Karl, ♆. Woltersdorf-Erkner, Hans Tilburg. (Weserdeich bei Berne i. Großh. Oldenbg $^{16}{}_{2}$59.) **V:** Deutsche Klänge, G. 90, 3. A. 92; Die Edda 93.

Thiele, Adolf, 𝒻, ♘, ✗, ⊙, Dr. med., prakt. Arzt. Chemnitz-Kappel, Zwickauerstr. 148. (Halberstadt $^{11}{}_{11}$ 67.) **V:** Heilung? Sch. 93; Blutentziehungen, insbes. Aderlaß 95; Prophylaxe d. Diphtherie 97; Hinauf zur bildenden Kunst, 1.-2. A. 01; Kunstförderung in d. Provinz 02; Zur Philosophie d. neuen Frauentracht 03, 2. A.; Mutterschaft, Sch. 06.

Thiele, Adolf, ASV., PA., Humor, Red. d. „Altpreuß. Ztg". Elbing. (Halle $^{18}{}_{11}$ 57.) **V:** Flüchtlinge u. a. Hum. 00; Hobelspäne 90; Kater Manz 03; D. verhängnisvolle Osterei u. a. Hum. 07; Biedermeier-Geschichten 07.

Thiele, Adolf, VA., Politik, ♗, Mitbegr. u. Erster Vorsitzender des Vereins Arbeiterpresse, Gefreit d. „Volksblatt". Halle a. S. (Dresden $^{26}{}_{}$ 53.) **Red:** Pädagog. Revue 90–95. **Begr. u. H:** Volkskalender f. d. Reg.-Bez. Merseburg (seit 1899).

Thiele, Georg, klass. Ψ, Dr. phil., UDoz. Marburg i. H., Friedrichsstr. 7. (Uckermünde $^{22}{}_{1}$ 66.) **H:** Hermagoras 93; Antike Himmelsbilder 98: Der illustr. lat. Äsop 05.

Thiele, Günther, ⁂, D., Dr. phil., o. UP. Berlin-Steglitz, Kantstr. 3. (Rohnstedt $^{1}{}_{11}$ 41.) **V:** Kants intellektuelle Anschauung als Grundbegriff s. Kritizismus 76; Grundr. der Logik u. Metaphysik 78; Philos. Kants 82/87 II; Philos. d. Selbstbewußtseins u. d. Glaube an Gott, Freiheit, Unsterblichkeit 95; Kosmogonie u. Religion 98; Philos. Streifzüge an deutsch. Hochschulen, I. (Jul. Bergmanns object. Idealismus) 04.

Thiele, Heinrich (Pf. Walter Treu), Epos, Kulturskizze. Dresden-A., Elisenstr. 62 II. (Sonnenburg, Brandenbg, $^{29}{}_{7}$ 49.) **V:** Theodorich d. Gr., e. Gotensang 06; E. Landstädtchen wie es weint u. lacht 07 II. *

Thiele, Johannes, Organ. ⚗, Dr. phil., o. UP. Straßburg i. E., Goethestr., Chem. Institut. (Ratibor $^{13}{}_{5}$ 65.)

Thielmann, Max Frhr. v., ◍, Staatssekr. a. D. d. Reichsschatzamtes, preuß. Staatsminister. Berlin. (ebda $^{4}{}_{4}$ 46.) **V:** Streifzüge i. Kaukasus, Persien u. der asiatischen Türkei 74; Vier Wege durch Amerika 79. ()

Thielscher, Herm. (Pf. Herm. Oderwald), Dial.-Erz., ⊙. Brieg, Bez. Breslau, Piastenstr. 19. (ebda $^{5}{}_{10}$59.) **V:** Annie schläfche Paperstunde 99; Schläfche Pauerbissen 00; Achilles-Zigeunerliesel 02; Der neue Schmied, Dorfkom. 04.

Thiem, Ernst, ✗, ⊙. Bromberg, Bahnhofstr. 49. ($^{31}{}_{5}$ 72.) **V:** D. Lebensgrundgesetz; D. Weichselzopf; Versöhnung sämtl. Heilmethoden; Nächstenliebe, Dr.; Handwerk von heute, Dr.; Der Volksschullehrer, Dr.; Heirat aus Dankbarkeit, Dr. *

Thieme, Friedr. (Pf. F. Clemens, H. Römer), VJ & S., 𝒻, ⊙. Jena, Kasernenstr. 12. (Burgstädt $^{23}{}_{11}$ 62.) **V:** Mysteriöse Geschicht. 89; Exam. d. Kandidat. Jobs, Schw. 89; Nach Sibirien verbannt, R. 94: Was ich nach meinem Tode erlebte 95; Abenteuer e. Studentenvaters 97; Kriminalgeschichten 98; Auch e. Rückblick a. d. J. 2000 98; E. Vergangenh., R. 99; Ein Millionendiebstahl d. 19. Jahrh. 00; Der Fall Gembalsky, R. 01; Stimmen d. Zeit u. d. Herzens, G. 04; Exzellenz Pumpernickle, Schw. 03; D. Offizialverteidiger u. Die Flucht ins Gebirge, Krim.-Nn. 03; Der einzige Zeuge, R. 05; Die Flucht des Kassierers, Krim.-Nn. 05; Uni. Schiller 05; Ernst Abbe, e. Lebens- u. Charakterbild 05; Dr. Ohlhoffs Geheimnis, Krim.-R. 06; Der Einäugige, Krim.-R. 06.

Thieme, Karl, systemat. †, D., Dr. phil., a.o. UP. Leipzig, Kaiser Wilhelmstr. 72 II. (Spremberg $^{20}{}_{7}$ 62.) **V:** Glauben u. Wissen bei Lotze 88; D. sittl. Triebkraft des Glaubens 95; E. kath. Be-

leuchtg d. Augsburg. Konfess. 98; Luthers Testam. wider Rom 00; D. Offenbarungsglaube i. Streit über Bibel u. Babel 03; Die christl. Demut I 06.

Thieme, Ulrich, Kunst☆, Dr. phil. Leipzig, Reichelstr. 17. (ebda $31|_1$ 65.) **V:** H. L. Schaeuseleins maler. Tätigkeit 93; Katalog d. Galerie Alfred Thieme 00; Katalog d. Samml Jul. Otto Gottschald 01. **H:** Allg. Lexikon der bild. Künstler.

Thierfelder, Hans, physiol. ☖, Dr. med., a.o. UP. Berlin, Neue Winterfeldtstr. 26. (Rostock $^{22}{}_2$ 58.) **H:** Hoppe-Seyler's Handbuch der physiol. u. pathol. chem. Analyse, 7. A. 03.

Thiergarten, Ferd., VB., Reiseschild., Verl. d. „Bad. Presse". Karlsruhe i. B. (Lahr $^{22}{}_1$ 47.) **V:** Von Karlsruhe nach Chicago, Reisesk., 4. A. 04; Wilhelm Schubert, Gedenkschrift 06.

Thiergen, Oskar, ♉, ♆, Kgl. Hofrat, Prof. a. Kgl. Kadettenkorps. Dresden, Radebergerstr. 8 p. (Sörmitz b. Döbeln $^{14}|_4$ 56.) **V:** Am eignen Herde; Alget, Sang v. Frieslands Inseln; Engl. Grammatik; Engl. Lehrb., Unter- u. Oberst. 96, 3. A. 04; Methodik des neuphilolog. Unterr. 02; English Lessons, kl. Sprachb. 04; Englische Unterrichtsbriefe 06. **H:** Sonderausgabe engl. Schriftst.: Macbeth, Julius Caesar, Coriolan, Christmas Carol, Cricket on the Hearth, Lord Clive, Lady of the Lake, Marmion, Life of Nelson, Tempest 00; König Richard III. 01; Macaulay, Five Speeches on Parliamentary Reform 06. **Neubearb:** Feller, Engl.-deutsch. u. deutsch-engl. Taschenwörterb. 97; Franz.-deutsch. u. deutsch-franz. Taschenwörterbuch 99.

Thierry, George de, Wasserbau, ThSch-Prof., BauR. Berlin-Grunewald, Gillstr. 5. (Genua $^{17}|_{12}$ 62.) ()

Thiersch, Hermann, klass. Archäologie, Dr. phil., a.o. UP. Freiburg i. B., Sternwaldstr. 6. (München $^{12}|_1$ 74.) **V:** „Tyrrhenische" Amphoren 99; Führ. durch das K. Antiquarium zu München (mit von Christ u. Dyroff) 03; Zwei antike Grabanlagen bei Alexandria 04; Painted tombs at Marissa (mit J. P. Peters) 05; Ägina (mit Furtwängler u. Fiechter) 06.

Thies, Frl. Ida (Pf. Adyr Seyth), ♉, gepr. wiss. Lehrerin f. höh. Mädchensch. Berlin-Westend, Kirschenallee 20. (Berlin.) **V:** Traumeskinder, erz. D. 91; Tropfen im Meere, e. M. f. Erwachs. 04.

Thieß, Karl, VF & S., ⊞, ⚓, Dr. phil., o. ThSchP. Danzig-Langfuhr, Heiligenbrunnerweg 22a. (Löbejün $^{19}{}_9$ 70.) **V:** Die Lohnverhältn. in Berlin s. 82 94; Taschenbuch f. landw. Genossensch. (m. Dr. Meisel) 00; D. Entwicklung d. Hamburg-Amerika-Linie 1847—1901 01; Geschichtsabriß d. deutsch. Schiffahrt im 19. Jahrh. 02; Organisation u. Verbandsbildung i. d. Handelsschiffahrt 03; Schiffahrt zwischen Hamburg u. den Verein. Staaten 05; Der Verband deutsch. Journalisten- u. Schriftstellervereine 05; Mannschaftsbüchereien an Bord 05; Die Hamburg-Amerika-Linie eine Stütze der deutsch. Volkswirtschaft 06; Deutsche Schiffahrt und Schiffahrtspolitik der Gegenwart 07.

Thießen, Heinr., ⁂, Ψ, Dr. phil. Berlin W 30, Rosenheimerstr. 11. (Hemme i. Dithmarschen $^{28}|_7$ 54). **V:** Legende von Kisâgatomi 80.

Thikötter, Jul., ✝, Epik, ♉, D., Pastor. Bremen, Bohnenstr. 7. (Barmen $^{12}|_4$ 42.) **V:** Weltl. u. Geistlich., G. 70; Gottes Reich u. Deutsch. Reich 71: Wie soll von positiver Seite üb. die liberale Theol. geurteilt werden? 78; Darstellung u. Beurteilung d. Theol. Ritschls 83; Einhard u. Irmma 85; Heriman, d. Westfale 86; Verhältn. v. Religion u. Philos. 88; N. Rheinlieder 88; Halleluja 88; Was ist ein Apfel? 89; Darstellung u. Beurteilung d. Altkatholizismus 89; D. Philos. d. Bruno u. das hierarch. System Roms 90; Die metaphys. Grundlage d. hierarchisch-jesuit. u. des sozialdemokrat. Systems 91; Ideal u. Leben nach Schiller u. Kant 92; Extra eccl. salus non est, nach kath. u. evangel. Lehre 93; Jugenderinnerungen e. deutsch. Theolog. (anon.) 94; Neue Hymnen nebst Briefen Sr. Durchl. des Fürsten v. Bismarck 02; Hildegard, Erz. 02; Kalthoff, Christusproblem bel. 03; Kalthoffs Replik bel. 03; Arnulf u. Julia, Erz. 03.

Thilenius, Georg, Anthropologie, Dr. med., Prof., Dir. d. Museums f. Völkerkunde. Hamburg 37, Abteistr. 16. (Baden-Soden $^4{}_{10}$ 68.)

Thimm, Frau Johanna (Pf. J. Hutten), VB., Nov., Professorswitwe. Tilsit, Kirchenstr. 14. (Königsberg i. Pr. $^{23}{}_{10}$ 52. **V:** Mod. Erziehungsfragen, Briefe einer Mutter 03. **H:** Rud. Thimm, Deutsches Geistesleben, Vortr. 94, 2. A. 95.

Thimme, Friedr., Dr. phil., städt. Bibliothekar. Hannover, Geibelstr. 14A. **V:** Die inneren Zustände d. Kurfürstent. Hannover unt. d. franz.-westf. Herrschaft 1806/13 93/95 II; Die hannov. Heeresleitung im Feldzuge 1866 04. ()

Thyssen, Otto, Sozialpolitik, Dr. scient. polit., Red. d. „Köln. Volksztg". Cöln a. Rh., Ursulagartenstr. 19. (ebda $^{24}{}_8$ 75. **V:** Elmar, Sch. u. Webers Dreizehnlinde 97; Soziale Tätigkeit der Gemeinden (m. K. Trimborn) 00, 3. A. 06; Beiträge zur Gesch. d. Handwerks in Preußen (m. Fr. Jul. Neumann) 01. ()

Thode, Henry, Kunst☆, Dr. phil., UP., GHofR. Heidelberg. (Dresde

$^{13}/_{1}$ 57.) **V:** Antiken i. d. Stichen Marcantons, Agostino Venezianos u. Marco Dentes 81; Franz v. Assisi u. d. Anfänge d. Kunst der Renaissance in Italien 85, 2. A. 01; D. Malerschule v. Nürnberg i. 14. u. 15. Jahrh. 91; H. Thoma 92; Ring des Fraugipani 94, 3. A. 00; A. Mantegna 97; Correggio 97; Giotto 99; Hans Thoma u. s. Kunst 99; Tintoretto 01; Kunst, Kultur u. Religion 01; Michelangelo I/II 02/03; Schauen u. Glauben 03; Wie ist Richard Wagner vom deutsch. Volke zu feiern 03; Leben od. Tod des Heidelberger Schlosses? 04; Arnold Böcklin 05; Hans Thoma 05; Böcklin u. Thoma, 8 Vorträge über neudeutsche Malerei 05; Kunst u. Sittlichkeit 06; Ein letztes Wort vor d. Entscheidung üb. d. Heidelberger Schloß 06; Goethe der Bildner 06. **MitRed:** Repertorium für Kunstwissenschaft.

Thoma, Albr., ✝, Volksschr., D., Prof., Sem.-Lehr. Karlsruhe i. B., Bismarckstr. 35. (Dertingen $^{2}/_{12}$ 44.) **V:** Krieg v. 70, Anth. 70; Saulus, Dr. 76; Gesch. d. christl. Sittenlehre 79; Gottesgrüße, Erz. 79; Dr. Luthers Leben 82, 2. A. 83; Genesis d. Joh. Ev. 82; Mördermühle, Erz. 84; Ein Ritt ins alte gelobte Land 86, 2. A. 99; Deutsche Sprachlehre, 2. A. 90; Kaiserfeier 89; D. Drama 89, 2. A; D. Studium des Dramas an Lessings Meisterwerken 90, 2. A. 03; Kinderweihnachtsfeier 93, 4. A. 05; Gustav Adolfs Leben 94, 13. A.; G.-A.-Spiel,-Dr. 94, 3. A. 04; Weihnachtsspiel, Dr. 95; Unterm Christbaum, Erz. 95; Melanchthons Leben 96; M.-Spiel, Dr. 96; Stadtschreiber v. Kenzingen, Erz. 96; Klost. Frauenalb, Gesch. 88; Kath. v. Bora, Gesch. 99; Frau Cotta-Spiel, Dr. 00, 2. A. 01; Die Salzburger, Dr. 01; Carl Friedrich, Biogr. 02; Konrad Widerholt, gesch. Erz. 03; Bernhard v. Weimar, Biogr. 04; Joh. Gutenberg, gesch. Erz. 04; D. Pfälzer Robinson, Erz. 06; D. Studium des Dramas an Meisterwerken Schillers 07.

Thoma, Hans, ●, 𝒻, Dr. phil. h. c., Maler, Prof. a. d. Akad. d. bild. Künste u. Dir. d. Großh. Kunsthalle. Karlsruhe i. B., Linkenheimerstr. 2. (Bernau $^{2}/_{10}$ 39.) (*)

Thoma, Ludwig (Pf. Peter Schlemihl), polit. und gesellsch. Satire, ☉, Dr., RA., Red. am „Simplizissimus", MitHrsg. des „März". München, Kaulbachstr. 91/0. (Oberammergau $^{21}/_{1}$ 67.) **V:** Agricola, Bauerngesch. 97, 8. Tsd. 05; Bureukrieg, polit. Satire 00, 20. Tauf. 03; Assessor Karlchen, sat. Erz. 00, 10 Tauf. 05; Witwen, Lsp. 00; Die Medaille, Kom. 01, 6. Tauf. 06; Hochzeit, Bauerngesch. 01, 10. T. 05; Grobheiten, G. 01, 15. T. 05; D. Lokalbahn, Kom. 02; Neue Grobheiten 03; Die Wilderer, N. 03; Lausbubengesch. 04, 25. T. 07; Der heilige Hies 04; Pistole oder Säbel 05, 5. T.; Andreas Vöst, Bauerur. 05, 10. Tauf.; „Peter Schlemihl", Gedichte 06; Tante Frieda, neue Lausbubengeschichten 06, 30. Tsd.

Thoma, Rich., ♿, Dr. med., Prof., StaatsR. Heidelberg, Häußerstraße 63. (Bonndorf $^{11}/_{12}$ 47.) **V:** Die Überwanderung farbloser Blutkörper von dem Blut- in das Lymphgefäßsystem 73; Untersuchgn über d. Größe u. das Gewicht der anatomischen Bestandteile des menschl. Körpers 82; Histogenese u. Histomechanik des Gefäßsystems 93; Lehrbuch der allg. patholog. Anatomie 94.

Thomas, August, ☉, Hum., Nov. Hamburg, Eimsbüttler Chaussee 21. (Berlin $^{8}/_{11}$ 48.)

Thomas, Emil, Hrsg. d. „Allg. Buchhändler-Ztg" (s. 94). Leipzig, Querstr. 4. (ebda $^{4}/_{12}$ 69.) **V:** Die praktische Erlernung moderner Sprachen 91, 3. A. 00; Aus einer modernen Junggesellenklause 92, 2. A. 94; Die letzten 20 Jahre deutsch. Lit.-Gesch. 99, 2. A. 00; Die Praxis d. Reisebuchhandels 01, 2. A. 01; Der Zeitungsleser (mit C. v. Gütschow) 01; D. Schriftsteller 02; D. Journalist u. Redakteur 02. **H:** National. Handelskorrespondenzen 96/00 IV; I 2. A. 01; Praxis d. kaufmänn. Sprachenkunde 99 V.

Thomas, Ferdinand, ♚, ℓ, Jugendschr., Bürgersch.-Dir. Reichenberg-Ruppersdorf i. Böhm. (Johnsdorf $^{15}/_{3}$ 54.) **V:** Josef II. Reisen i. NBöhm. 79; Ressel 80; Geschichtsbild. 82; Gesch. des Volksschulwes. Deutsch.-Böhm. 84; Denkwürdigk. a. d. deutsch. Sprachgebiete des Königinhofer Bez. 85; Tannwald u. Umgebg 87; Friedland i. Böhm. 87; Wallenstein 88; Aufsatzübgn in d. Bürgersch. 91, 2. A. 98; Leseb. in ders. 92 III; Till Eulenspiegel 92; Garnhändler u. Fabrikant 00; Joh. Liebieg 02; Garnkluge 02; Tonmeist. Prokich u. Maler Führich 03; Deutsche Märchen u. Sagen I 04. ()

Thomas, Friedr. A. W., 🦋, Entomolog., Dr. phil., Prof., GObLehrer a. D. Ohrdruf. (Gotha $^{22}/_{11}$ 40.)

Thomas-Merten, Frau Anna (Pf. Anna Merten), ASV., Humoresken, Novellen. Danzig-Langfuhr, Ulmenweg 9. ()

Thomaß-Correï, Fräul. Ella (Pf. El-Correï), Roman, Nov. Magugnano sul Garda, Ober-Italien. (Erfurt $^{21}/_{4}$ 77.) **V:** Die Hinterbliebenen e. Unglücklichen 96; Arme Suse 97; Peter Goddons Tochter 97; D. zweite Leben, R. 00; Falsche Straßen, R. 02; Reinhard Hofer 03; Bethesda, R. 04; Auf Raub aus, R. 04; Am stillen Ufer, R. vom Gardasee 05; Tal des Traumes (Val di Sogno), R. 07.

Thoemes, Nik., (k.), ♚, 𝒻, Dr. phil.

Münster i. W., Hammerstr. 84. (Rückweiler $1|_3$ 46.) **V:** Thomae Aquinatis opera et praecepta de re eccles., polit., sociali 74; Albert Magnus in Geschichte u. Sage (anon.) 80; Das Kgl. Stift zum heil. Geist in Heidelberg 86; Der Anteil der Jesuiten an der preuß. Königskrone 92, 2. A. 01; Aus d. Jesuitenbriefen d. preuß. Krönungsakten 92; Windthorstkal. 93; Festschr. zur Einweihung der Berl. St. Sebastianuskirche 93; B. Alberti Magni orat. super IV libros sentent. cum dissert. praemissa in lucem revocavit; Die Dankesschuld gegen d. Jesuiten 94; Friedr. d. Gr. Bündnis m. d. Gesellsch. Jesu 01; Rom u. Berlin z. Zt. Friedr. d. Gr. 01; Unser Windthorst 02. **H:** Kathol. Univ.-Volkslexikon 01 f. ()

Thommen, Rud., ♔, Dr. phil., a.o. UP. Basel, Angensteinerstr. 21. (ebda $2|_3$ 60.) **V:** Schriftproben a. Hdschr. d. 14. u. 16. Jahrh. 88; Gesch. d. Univ. Basel 1532 bis 1632 89; Urkunden z. Schweizer-Gesch. aus österr. Archiven 99/00 II: Urkundenbuch der Stadt Basel, Bd. VIII—X 01/07.

Thoms, Hermann, Pharmazeut. und Nahrungsmittel⚗, Dr. phil., a.o. UP. u. Dir. d. Pharmazeut. Universitätsinstit. Berlin-Steglitz, Hohenzollernstr. 3. (Neustrelitz $^{20}{}_3$ 59.) **V:** Schule der Pharmazie: Chemischer Teil 93, 4. A. 06, Warenkunde 93, 3. A. 05; Die Arzneimittel d. organ. Chemie 94, 2. A. 97; Grundzüge d. Nahrungsmittel-Chemie 99; Realencyklopädie der gesamten Pharmazie (mit J. Moeller), 2. A. 03 ff. XII. **H:** Arbeiten a. d. Pharmazeut. Institut d. Universität Berlin I—IV 04—07.

Thomsen, Andreas, wissenschaftl. Verbrechensbekämpfung, Dr. jur., a.o. UP. Münster i. Westf., Georgscommende 1. (Hannover $1|_6$ 63.) **V:** Kriminalpolitische Bekämpfungsmethoden 93; Üb. den Begriff des Verbrechensmotives 03; Grundriß des deutsch. Verbrechensbekämpfungsrechtes 05; Das deutsche Strafrecht, Vorlesgn 07 u. a.

Thon, Aug., ✠, Dr. jur., o. UP., Geh. JustR. Jena. (Weimar $^{18}|_2$ 39.) **V:** Fachschriften. ()

Thöne, Otto, franz. u. provenc. Spr. u. Lit., **Ue:** FE, Dr. phil., Reg.- u. Gewerbeschul-R. Hannover, Meterstr. 36. (Dresden $^{12}|_6$ 58.) **V:** Lautliche Eigentümlichkeit. d. franz. Sprache i. 16. Jahrh., Satyre Ménippée 82. **H:** Schulautoren: Daudet, Lettres de mon moulin 01, Tartarin de Tarascon 01; Scribe, Le verre d'eau 01.

Thonhofer, s. Schoeppl, Hugo.

Thörner, Otto, ♆ u. Jugenderz., Bezirksschullehr. Chemnitz i. S., Ulmenstr. 39. (ebda $^{18}|_6$ 73.) ()

Thossan, O. Eugen, s. Anthes, Otto.

Thouret, Georg, Dr. phil., Prof., Dir. d. Helmholtz-Realgymnasiums. Berlin-Friedenau, Fregestr. 56 III. (Berlin $^{25}|_8$ 55.) **V:** Am Kyffhäuser, vaterländ. Festspiel für die Schulen 88: Sedan, vaterl. Festsp. 95; Katalog d. Musiksig. auf d. kgl. Hausbibliothek 95: Unterm roten Kreuz, vaterl. Festsp. f. Mädchensch. 96: Friedr. d. Gr. als Musikfreund u. Musiker 98; Analyse d. 12 Metamorphosen-Symphonien v. Karl v. Dittersdorf 99. **H:** Gesch. d. röm. Republik, Vorlesgn v. K. W. Nitzsch 84/85 II; Gedichte d. Michelangelo Buonarroti, übers. v. W. Robert-Tornow, aus dessen Nachlaß 96; Ged. v. W. Robert Tornow 97; Musik am preuß. Hofe, 18 Nummern. ()

Thraemer, Eduard, klass. Ψ, 𝔐, Dr. phil., a.o. UP. Straßburg i. Els., Sleidanstr. 8a. (Dorpat i. Livland $^{6.18}|_1$ 43.) **V:** Pergamos 88; Deutsche Bearbeitg von Collignon, Hist. d. l. sculpture greeq. I 94/96.

Threumer, Joseph, s. Berlinicke, Rudolf.

Thudichum, Friedrich, ✠, Dr. jur., o. UP. a. D. Tübingen, Neckarhalde 48. (Büdingen $^{18}|_{11}$ 31.) **V:** Gau- u. Markverfassung in Deutschland 60; D. altdeutsche Staat 62; Eheverhinderungen 65; Rechtsgesch. d. Wetterau 67/85; Verfassgsrecht d. Nordd. Bundes u. des D. Zollvereins 69/70; Deutsch. Kirchenrecht des 19. Jahrh. 77/78; Bismarcks parlamentar. Kämpfe u. Siege 87/90; Femgericht u. Inquisition 89; Gesch. d. deutsch. Privatrechts 94; Sala 95; Einführg d. Reform. u. Religionsfried. 96; Kirchl. Fälschungen I 98, II 06; Wahre Lehren Jesu 01; Papsttum u. Reformation im Mittelalter 03; Gegen Orden u. Klöster 03; Tübinger Studien 06; Urchristentum 06; Deutsche Reformation 07.

Thumb, Albert, Sprachwissenschaft, Dr. phil., a.o. UP. Marburg i. H., Frankfurterstr. 58. (Freiburg i. B. $^{18}{}_5$ 65.) **V:** Die neugriech. Sprache 92; Handbuch der neugriech. Volkssprache 95; Die griech. Sprache im Zeitalter des Hellenismus 00; Experimentelle Untersuchungen über die psycholog. Grundlagen der sprachl. Analogiebildung (m. K. Marbe) 01; Handbuch des Sanskrit 05 II.

Thümen, Friedr., altklass. Ψ, Dr. phil., Prof., Kgl. GDir. Posen, Schießstr. 9. (Naumburg $^2{}_9$ 44.) **H:** Comm. Ausgaben: Boileau, Epîtres 77; Le lutrin 78; Cicero, de imperio Cn. Pomp. 90, 2. A. 98, pro Sulla 03, pro Marcello 04; Üb. Jugendspiele 91; Iphigenienſage in antikem und mod. Gewande, 2. A. 95.

Thümmel, Wilh., wissensch. ✝ u. Polemik, D., o. UP. Jena. (Barmen $^6|_5$ 56.) **V:** Rhein. Richter u. Röm. Priester, 2. A. 87; Offener Brief an den Herrn Erzbisch.

krementz v. Cöln, 15. A.; Aachener Heiligumsfahrt, 7. A.; D. Anbetg der „lückenaften Stoffteile" i. Trier, 5. A.; Warum ißlang der Reformationsversuch d. Erzischofs H. v. Wied?! Prozeß Thümmel-Viemann; Zur Beurteilung des Donatisus 93; Antw. an d. päpstl. Priestersch. in Breslau 94; Z. Proz. Mellage 95; Öffentl. Antw. a. Hu. Weihbisch. Schmitz 97; Die Versagung der kirchl. Bestattungsfeier 02; Protestant. Selbsthilfe 04; D. Religionsschutz durch das Strafrecht 06.

Thumser, K., DOSchG., Lit.♛, Novellistik, Kritik, Dr. phil., Mitgl. d. Hoftheaters. Meiningen. (Wien $^{11}_{11}$ 4.) V: Schatten u. Träume 06. Mitrb: Dr. Reude, Vademecum für Studierende d. Philosophie 05.

Thumser, V., klass. Ψ, Gymn.⚷, Dr. phil., GDir., k. k. RegR. Wien VI, Corelliusg. 7. (Znaim $^{10}_{6}$ 57.) V: De civium Atheniens. muneribus 80; Die attisch. Meiken 85; Unterr. in d. griech. Syntax i. GG. 86; Aufg. e. zukünft. griech. Staatsrechtes 93; Zur Methodik d. altsprachlichen Unterr. I 96, II 00; Erziehung u. Unterr. 1; Strittige Schulfragen 07. H: Hermann, Griech. Staatsaltertüm. 89/92 II; Schmidt, Lat. Schulgrammatik, 8. A. 94, 9. A. 04; Kopp, Griech. Staatsaltertüm., 7. A. 92. V u. H: Schule und Haus 02; Elternabende 03.

Thun u. Hohenstein, Franz Graf von, k. u. k. GR. Schloß Tetschen i. Böhm. (Vbda $^{2}_{9}$ 47.) V: Eine Orientreise 91.

Thüna, Lothar Frhr. v., ♛, Dr. jur. Weimar, Jenaerstr. 3. (Berka v. Hain 41.) V: Würzburger Hilfstruppen i. Dienste Österr. 1756/63 93; Ein aus Eisach stammendes preuß. Inf.-Reg. i. 7jährigen Kriege 97; Tätigkeitsbericht und Rechtsgrundsätze aus der 10jähr. Spruchpraxis d. Gewerbegerichts Weimar 05.

Thuraudt, Alfons, s. Meyer, Alfr. Rich.

Thuran, Gustav, roman. Sprachen, Dr. phil., UDoz., MitHrsg. d. „Zeitschr. für franz. u. engl. Unterr.". Königsberg Pr., Tragheimer Pulverstr. 38. ($^{3}_{3}$ 63.) : Der Refrain in d. franz. Chanson 00; T. A. Hoffmanns Erzählgn in Frankreich 96; Geheimwissenschaftl. Probleme Motive in der mod. franz. Erzählungs-. 99; Ed. Koschwitz 04; Ein breton. Barde 05; Anleitung z. Studium d. franz. Philologie (von Ed. Koschwitz), Neuausg. ; Karls d. Gr. Reise nach Jerusalem u. Konstantinopel, hrsgg. v. Ed. Koschwitz, 7. A. 06; Das Studium der franz. Lit. an d. deutsch. Universitäten 06; D. Entwicklung der Palaestra Albertina in den Jahren 1901—04 05. MitH: Wissenschaftl. Examenarbeiten (mit H. Jantzen) 06/07. ()

Thurén, Stanislaus, s. Steiner, Carl.

Thüringer, Fr., s. Quarck, Max.

Thüssing, Jos., (k.), klass. Ψ, SJ., Prof. Feldkirch i. Vorarlberg. (Warendorf $^{16}_{1}$ 47.) V: De temporum et modorum in enuntiatis pendent. apud C. Plinium Secundum usu 90; Gedanken u. Bedenken, subjektlose Sätze 02.

Thyen, Otto, plattd. Volkserz., ObFörster. Ruunowo, Posen. (Neuenburg in Ostpr. $^{15}_{8}$ 66.) V: Ut Pommerland un Ammerland 94; Sloß Steenfeld 95; A. m. Wanderjahren, Erzählgn a. d. Walde II 97, 2. A. 00; Een Johr Soldat 00, 2. A. 01; Im Walde geborgen, N. a. d. Kleinstadtleben 03.

Tiberius, s. Bab, Edwin.

Tiburtius, Karl, plattd. ☤, Dr. med., ObStabsarzt a. D., Prakt. Arzt. Berlin-Rixdorf, Bergstr. 140. (Rügen $^{10}_{7}$ 34.) V: Kandidat Baugbüx, R. 84; Hackels 00. ()

Tiedemann, Frl. Helene (Pf. Leon Vandersee), ASV., DSch., VB., ☤, Nov., Pland., Essay, Skizzen. Berlin-Schöneberg, Chemnitzerstr. 18. V: Für dich, G. 94; Heimatlicht, G. u. Nn. 03, 3. A. 04. ()

Tieffenbach, Rich., ♛, Prof., GObLehr. Königsberg i. Pr., Paradepl. 11. (Stuhm $^{21}_{11}$ 44.) V: Streitfrage zw. König Heinrich IV. u. d. Sachsen 86; Üb. die Örtlichkeit der Varusschlacht 91; Preußen in entscheidenden Epochen seiner Entwicklung 91; Kaiser Wilhelm I. u. Ostpreußen 94; Sophokles' Ödipus Tyrannos 05; Gibt es eine sichere Norm f. die wichtigst. ästhet. Begriffe? 07.

Tielo, A. K. T., s. Mickoleit, Kurt.

Tiemann, Frau Elisabeth (Pf. Lucie von der Aue), Roman. Kleinflottbek b. Hamburg. V: Wenn die Sonne sinkt 02; Im Fuchswinkel 03. ()

Tiemann, Herm. (Pf. gelegentl. Gottlieb Hermann), ASV., ♛, 𝒻, Jugend- u. Volksschr., Rekt. Neu-Ölsburg, Braunschweig. (Herringhausen $^{22}_{5}$ 47.) V: Erbe von Stübeckshorn 89, 2. A. 00; Die Supplingenburger 90; Freischöffe von Berne 91, 2. A. 00; Am Feierabend 91; Johann Vasmer v. Bremen 91; Amos Comenius 91, 2. A. 92; Wiedertäufer in Münster 92; Elias 92; Burgfrau v. Ahlden 93; Der schwarze Herzog 94; Vor 25 Jahren 95, 2. A. 04; Aus Heimat u. Jugend 95; Im deutsch. Urwald 96; Der Abt von Amelunxborn 00; Unter dem Sternenbanner 01; Wiben Peter 01; Im Kaiserhause z. Goslar 01; Parricida 05; Gesch. der Festung Wilhelmstein im Steinhuder Meer 07.

Tienes, Alfred, ⁂, Ψ, Dr. phil. Berlin-Schöneberg. (Barmen $^{21}_{8}$ 73.) V: Lotzes Gedanken zu den Prinzipienfragen der Ethik 96.

Tienken, Christian Georg, Volkswohl, Hrsg. d. „Tages- u. Lebensfragen", Bes. u. techn. Dir. d. Heilanstalt f. Alkoholkranke „Villa Margaretha" in Nesse bei Loxstedt (Hannover). (Nesse $16|_4$ 52.) **V:** Die Alkoholsitte der Gesellschaft 90; Die unsittliche Literatur u. d. Buchhandel 94.

Tiessen, Ernst, VP, ◍, /, Dr. phil. Berlin-Friedenau, Friedr. Wilhelmplatz 6. ($17|_7$ 71.) **V:** China, das Reich der 18 Provinzen 02. ()

Tiessen, Frau Hildegard (Pf. Hildegard von Hippel), Roman, Nov. Friedenau, Friedrich Wilhelmplatz 6. (Hannover $15|_4$ 72.) **V:** Des Nächsten Ehre, R. 03, 2. A. 05; Schweigt u. geht, Nn. 04; Sei so wie ich, R. 07. *

Till von der Oder, s. Clobes, Heinz Wilh.

Tille, Alex., ⁂, ⊞, Dr. phil., Synd. d. Handelsk. Saarbrücken, Generalsekr. der Saarindustrie, Hrsg. d. „Südwestdeutsch. Wirtschaftszeitung" u. d. „Südwestdeutsch. Wirtschaftskorrespondenz". St. Johann-Saarbrücken, Kön. Luisenstr. 33. (Lauenstein $30|_3$ 66.) **V:** Deutsche Volkslieder vom Dr. Faust 90; The artistic treatment of the Faust Legend 93; Gesch. d. deutsch. Weihnacht 93; Von Darwin bis Nietzsche 95; Aus Englands Flegeljahr. 00; Yule and Christmas 98; Das engl. Hausiergewerbe 98; Gesch. v. Großbritannien u. Irland 06 (in Helmolts Weltgesch.); Bilderverzeichn. d. Bode-Tilleschen Faustgalerie 99; Nationalsozialistisch 03; D. Kanalisierg d. Saar v. Brebach bis Konz 04; D. Preispolit. d. staatl. Saarkohlengruben 93/03 04; Der Wettbewerb weißer u. gelber Arbeit in d. industr. Produktion 04; D. soz. Ultramontanismus u. s. kathol. Arbeitervereine 05; 100 Jahre Neunkircher Eisenwerk unt. d. Fa. Gebr. Stumm 06; Die Burbacherhütte 1856—1906 06; Z. Gesch. d. Saarflößerei u. Saarschiffahrt 07; Mosel- und Saarkanalisierung u. d. niederrhein.-westf. Eisenindustrie 07; D. Handelshafen der Saarstädte (m. Wernebura u. Rupp) 07. **H:** Dr. Joh. Faust, Volksch. 90; German Songs of To-day and Tomorrow 95; Goethe's Satyros and Prometheus 98; Deutsche Lyrik von heute u. morgen 96; The Engl.-Amer. Edition of F. Nietzsche's Works 96 ff.; D. Faustsplitter in d. Literatur d. 16.—18. Jahrh. 98/04; Südwestdeutsche Wirtschaftsfragen, H. 1 u. 2 03, H. 3 u. 4 04, H. 5—8 06, H. 9—11 07; Südwestdeutsche Flugschriften, H. 1 u. 2 04, H. 3 06, H. 4 07; Sozialwirtsch. Zeitfragen, H. 1—3 04, H. 4—7 05; Die Reden des Frhrn. v. Stumm-Halberg, Bd. 1—2 07. **Ue:** Die Saga von Gunnlaug Schlangenzunge 90; Nietzsche, Thus Spake Zarathustra 96; Huxley, Soz. Essays 97; Cree, D. kollektive Arbeitsvertrag 04.

Tille, Armin, ♛, Wirtschafts♛, /, D. phil., Bibliothekar der Ständischen Bibliothek, Hrsg. der „Deutsch. Geschichtsblätter, Monatsschr. z. Förderg d. landesgeschichtl. Forschung" (s. 99) u. d. Ser. „Deutsche Landesgesch." (s. 01). Dresden-A. 16, Holbeinstr. 82 II. (Lauenstein $26|_2$ 70.) **V:** Die bäuerliche Wirtschaftsverfassung d. Vintschgaues 95; Übers. über den Inhalt der kleineren Archive d. Rheinprov. I 96/99, II (mit Krudewig) 01/04; Renaissance, Reformat. u. Gegenref. (Helmolts Weltgeschichte) 00; D. Benediktinerabtei St. Martin bei Trier 00; Das Getreide als Geld 01; Wirtschaftsarchive 02; Vor der Kontinentalsperre 08; Die Anfänge d. „Hohen Landstraße" 08.

Tillmanns, Hrm., Chirurgie, Dr. med. a. o. UP., GMedR., Generalarzt à la suite Leipzig, Wächterstr. 30. (Elberfeld $3^{\cdot}$, 44.) **V:** Erysipelas 80; Lehrb. d. allg. u. spez. Chirurgie 88/90 III, 10. A. 06; Verletzungen u. chirurgische Krankheiten des Beckens 05.

Tilly, Louis, s. Sponsel, Jean Louis.

Timann, Frau Pauline (Pf. P. von der Dosse, E. Paul), ASV., Ged., Erz., histor. Aufs., Skizzen. Potsdam, Wademarstr. 15a III. (Wittstock $6|_{10}$ 61.) **V:** Aus Herz u. Leben, G. 02; Katharina v. Bora, Luthersp. 07; D. Auferweckung d. Lazarus, Deklamatorium 07.

Timar, Ignaz, ⊞, Politik, Red. d. Zeitschr. „Energie", Fach- u. Handelsblatt f. Metallindustrie, Elektrizität, Beleuchtungswesen usw. Berlin W 15, Joachimsthalerstr. 15. (Nagy-Kikinda 11_{10} 56.)

Timerding, Heinrich E., Ⱥ, Dr. phil. a. o. UP. Straßburg i. E., Zornstade 15. (ebda $23|_1$ 73.)

Timm, Konrad, Nov., Kritik, Rei. Flensburg, Waitzstr. 58. (Altona 5_8 62.)

Timo, Dr., s. Stein, Erwin.

Timpe, Frau Amalie, Nov., Skizzen, ♆, Rom. Cassel, Jordanstr. 3. (Adolfsdorf b. Bremen $19|_{12}$ 49.)

Tinzmann, Rudolf Erhard (Pf. R. von der Treuen, Rudolf Erhard, Totile Rolf von Delft), ASV., ♆, ⊙, /, Kriti. Lehrer. Braunau i. B. (ebda 19_6 84. **V:** Lenzesblüten, G. 06, 2. A. 07; Hochflut, Dr. 06; Auf steiler Bahn, R. 07.

Tippel, Frau Hedwig, geb. Streim, ⊞, Schweidnitz, Wilhelmspl. 2. (Lissa i. Pos.

Tippel, Otto, Sozial- u. Agrarpoliti. Familiengesch., Chefred. d. „Tägl. Rundschau für Schlesien u. Posen", d. „Schles. Hausfrauenzeitg" u. des „Land- u. Forstwirt". Schweidnitz, Wilhelmplatz 2 (Guhrau i. Schl.) **V:** Gedenkbuch an die Krieger von 1864, 1866 u. 1870/71 97. Guhrau a. d. Jahrhundertwende 02; Der Kaiser im Kreise Schweidnitz 06.

Tippmann, Frz., Lit.♔, Kritik, Dr. phil., k. k. Bibliothetsbeamter an d. techn. Hochschule. Wien IV, Starhembergg. 5. (ebda $^{26}_{12}$ 72.) V: Kämmerer-Almanach (m. W. Pickl v. Wittenberg) 03. ( )

Tischbein, Albrecht, Lasthebemaschinen, ThSchP. Danzig-Langfuhr, Heilgenbrunnerweg 22b. (Rostock $^{12}_{1}$ 72.) ( )

Tischler, Hermann, Dr. phil., Red. d. „Gartenlaube". Berlin W 62, Schillstr. 18. (Peterswalde $^{15}_{3}$ 44.)

Titus, Franz, s. Streißler, Friedr.

Titze, Heinrich, Bürgerl. Recht, Dr. jur., a.o. UP. Göttingen, Goldgraben 10. (Berlin $^{23}_{10}$ 72.) V: Die Notstandsrechte im deutsch. BGB 97; Die Unmöglichkeit der Leistung nach deutsch. Bürgerl. Recht 00; Das Familienrecht des BGB 06.

Toball, Heinr., ♆ u. Dialekt♆, Reiseschildergn, ⌂. Königsberg i. Pr., Sackheimer Mittelstr. 28a. (Wehlau $^{15}_{2}$ 56.) V: Gründung des Turnvereins Dickheim, Lsp. 88, 2. A. 94; Angra Pequena, P. 90; Am Stammtisch, Liedersp. 90; Z. Fröhlichkeit, Lieder 90; Im grauen Altertum, Optte 92; Am Vorabend d. Stiftungsfestes, Festsp. 92; Ostpreuß. Sagen u. Schwänke I 92, II 95, III 03; Aneas bei Dido, Optte 93; Abenteuer in Konstantinopel, Schw. 93; Badereise, Lsp. 93; J. eig. Heim, G. 95; Einst u. jetzt, Festsp. 95; Junge Tante, Lsp. 95; Wie mache ich eine Hochzeitsztg? Anwsg 97, 2. A. 00; Der lahme Schimmel, Lsp. 97; D. Spielkameraden, Schw. 97; Er muß heiraten, Lsp. 97; D. Turnverein in Tsching-tu, Schw. 98; Aus d. Leben d. Turnvereins 99; Glückwünsche d. Kinder, G. 02; Z. Stiftungsfest des Turnvereins, Festsp. 03; Die Turnerei in Lied u. Bild 06.

Tobien, Wilh., ♔, ⌂, Dr. phil., ProG.-Dir. a. D. Schwelm i. Westf. (Puschdorf $^{26}_{1}$ 37.) V: Denkwürdigk. a. d. Vergangenheit Westf. 69; Erklärung ausgew. Ged. v. Schiller 72; Fortsetzg d. Landes- u. Rechtsgesch. d. Herzogt. Westf. von Seibertz 73; Kirchengesch. v. Schwelm b. ins 17. Jahrh. 89; Pfarrer v. Schwelm, Sch. 89, 2. A. f. die Bühne 91; Gesch. v. Schwelm 90; Die verlor. Kriegskasse, Schw. 94; Tageb. der Abtissin, Dichtg a. d. Zeit Gregors VII. 94.

Tobler, Adolf, roman. ♆, Dr. phil., o. UP. Berlin W, Kurfürstendamm 25. (Zürich $^{23}_{5}$ 35.) V: Gedichte v. Jehan de Sonder 60; Italien. Lesebuch 66, 2. A. 68; Mitteilungen aus altfranz. Handschr. 70; Parabel von d. echten Ringe 71, 2. A. 84; Franz. Volkslieder aus M. Haupts Nachlaß 77; V. franz. Versbau alter u. neuer Zeit 80, 4. A. 03; Altvenetian. Übersetzg der Sprüche des Dionysius Cato 83; Buch v. Ugueon da Laodho 84; Verm. Beiträge z. franz. Grammat. 86/99 III, I 2. A. 02, II 2. A. 06; Spruchged. d. Girard Pateg 86; D. Sprichwörter d. gemeinen Mannes 95.

Tobold, Adelbert v., WW., ✍, Dr. med., tit. UP., GMedR. Berlin W, Ansbacherstr. 5 p. (Flatow $^{22}_{11}$ 27.) V: Lehrbuch d. Laryngoskopie 63; Chron. Kehlkopfkrankheit 68; Laryngoskopie u. Kehlkopfkrankheit 74.

Toeche-Mittler, Konrad, Staatswissenschaft, Dr., Teilhaber d. Kgl. Hofbuchhandlg u. Hofbuchdruckerei E. S. Mittler & Sohn. Berlin SW, Kochstr. 70/71. (ebda $^{7}_{12}$ 69.) V: Ub. preuß. Strompolitik des 17. u. 18. Jahrh. 91. (*)

Toeche-Mittler, Theodor, ♔, Dr. phil., Kgl. Hofbuchhändler u. Hofbuchdrucker. Berlin SW 68, Kochstr. 69. (ebda $^{8}_{9}$ 37.) V: Kaiser Heinrich VI. 67; 100 Jahre d. Loge zum Gold. Pflug 76; Gesch. d. Hauses Ernst Siegfried Mittler & Sohn 89; Sammlungen v. Denksprüchen: I. Denke u. Danke 94, II. Freundes Echo vom Lebenswege 94, III. Raum u. Zeit 07; Kaiserproklamation in Versailles 96. *

Toldt, Karl, ♌, Dr. med., o. ö. UP. Wien IX, Wasag. 8. (Bruneck $^{3}_{5}$ 40.) V: Anatom. Atlas, 2. A. 00 u. a. Fachschr. ( )

Tolentzer, Willy, s. Dusch, Wilhelm.

Tolkiehn, Johannes, klass. ♆, Dr. phil., UDoz. Königsberg i. Pr., Steindamm r. St. 10b. (ebda $^{27}_{12}$ 65.) V: Quaestion. ad heroides ovidian. spect. 88; De Homeri auctoritate 96; Homer u. die römische Poesie 00.

Tollens, Bernh., ⚗ u. ✍⚗, Dr. phil., a.o. UP., GRegR., Dir. d. agrik.-chem. Laborat. d. Univ., HauptHrsg. d. „Journ. f. Landwirtsch.". Göttingen. (Hamburg $^{30}_{7}$ 41.) V: Einfache Versuche f. d. Unterricht in d. Chemie 78, 3. A. 05; Kurzes Handb. der Kohlenhydrate I 88, 2. A. 97, II 95.

Tollinger, Joh., ✍, Dr. phil., UDoz. (Innsbruck), Dir. d. landw. Landeslehranst. Rotholz i. Tir. (Wilten $^{10}_{1}$ 47.)

Tom, Onkel, s. Heveši, Ludw.

Tomala, Albert (Ps. A. T. v. Rauhenstein), ♔, Sagen u. Märchen, Herrschaftsgrundbes. Rauhenstein b. Zwittau i. Mähr. (ebda $^{20}_{7}$ 62.) ( )

Tomaszewska, Frl. Anna, jetzt: Blos, Frau.

Tomaszewski, Valesca, chirurgische Orthopädie, Gedichte, Ingenieur-Wwe., Inhaberin e. orthopäd. Turnanstalt. Breslau, Kaiser Wilhelmstr. 16. (Weigelsdorf bei Reichenbach i. Schl. $^{9}_{3}$ 52.) V: Orthopädische Gymnastik (mit J. v. Mikulicz) 02, 2. A. 04. *

Tomaseth, Heinz Julius, ♘, ♆, ⌂, Dr. phil., Kustos d. erzhzgl. Kunstsammlung Albertina. Wien III, Reisnerstr 25.

(ebda $^{22}/_{5}$ 71.) **V:** Sommermärchen 96; D. vier Bücher d. armen Thoms 00; D. Sinkenden, Dr. 02; Die Tändelnden, Tragikom. 04.

? Tomicich, Hugo, Musik, Kapellmeister u. Komponist. Iserlohn. (Veglia in Istrien $^{20}/_{11}$ 79.) **V:** Die Falena, erläut. Studie zu Smareglias Oper 99; Welches Werk Rich. Wagners halten Sie für das beste? 99; Von welchem Werke R. Wagners fühlen Sie sich am meisten angezogen? 03, n. A. 04.

Tönnies, Ferd., sozialwiss. ⁂, Dr. phil., Prof., UDoz. Kiel. Eutin. (Oldenswort $^{26}/_{7}$ 55.) **V:** Gemeinschaft u. Gesellschaft 87, Neudruck 05; Ethische Kultur u. ihr Geleite 92; Hobbes' Leben u. Lehre 96; L'évolut. soc. en Allemagne 96 u. 02; Nietzsche-Kultus 97; Politik und Moral 01; Vereins- u. Versammlungsrecht 02; Schriften d. Vereins f. Sozialpolitik CIV 1 03; Strafrechtsreform 05; Schiller als Zeitbürger u. Politiker 05; Philos. Terminologie 06; Das Wesen der Soziologie 07; D. Entwicklung der soz. Frage 07. **H:** Hobbes' The Elements of law 89; Hobbes' Behemoth 89.

Tonné, Alfr., s. Walleiser, Karl.

Töply, Robert Ritter von, Gesch. d. Medizin, Dr. med., UP., k. u. k. Oberstabsarzt. Wien III/1, Barichg. 3. (Tabor $^{13}/_{6}$ 56.) **V:** Unser Militär-Sanitätswesen vor 100 Jahren 96; Studien z. Gesch. d. Anatomie 98; Anatomia Ricardi Anglici 02. ( )

Topp, Rudolf, ⌂, Dr. jur., RA. Braunschweig, Schubertstr. 6. (ebda $^{21}/_{1}$ 52.) **V:** Aladdin, Dr.; D. Fischerstochter vom rothen Meer, Dr.; Ferdino u. Zoraide, Tr. 04; Demetrius, Tr. *

Töppe, Hermann, Thüringer Mundart, Rekt. u. Organist. Ebeleben, Schwarzb.-Sondersh. (Holzthaleben $^{30}/_{8}$ 53.) **V:** Us Thüringen 90/91 II; An Kleeblaat us Thüringen 92, 2. u. 3. A. 93. ( )

Torau, Frl. Antonie, DSch., ⌂. Berlin-Halensee, Johann Sigismundstr. 8. (Berlin $^{7}/_{4}$ 64.) **V:** Der gold. Schlüssel, Sch. 02; Alboin u. Rosamunde, Dr. I 06.

Torau, Frl. Marie, ⌂. Berlin-Halensee, Johann Sigismundstr. 8. (Berlin $^{29}/_{12}$ 67.) **V:** Vor dem Lebensfest, Dr. 04.

Torn, Teo von, s. Szafranski, Telesfor.

Tornow, Robert, s. Kossak, Margarethe.

Tornquist, Alexander, ▲ u. Paläontol., Reisen, Dr. phil., a.o. U.P. Königsberg i. Pr. (Hamburg $^{18}/_{6}$ 68.) **V:** Das fossilführende Carbon am östlichen Roßbergmassiv in d. Südvogesen 95—97; D. vicentinische Triasgebirge 01; Geologischer Führer durch d. oberital. Seengebirge 02.

Torrund, Jassy, s. Mose, Josepha.

Tortosa, Marcell, s. Tandler, Max.

Toskana, Arthur, s. Schütz, Arthur.

Totila, s. Tinzmann.

Tottmann, Albert, PA., Musik♔, Prof. Leipzig-Gohlis, Möckernsche Str. 32. (Zittau $^{31}/_{7}$ 43.) ( )

Toula, Frz., ▲, Dr. phil., ThSchP., k. k. HofR. Wien VII, Kircheng. 19. (ebda $^{20}/_{12}$ 45.) **V:** Geologische Reise in den Ural 74, in den westlichen Balkan 76; Vulkan. Berge 79; Grundlinien der Geologie des westl. Balkan 81; Geolog. Untersuchungen in d. Grauwackenzone d. Ostalpen 85/86; Mineralog. u. petrograph. Tabellen 86; N. Erfahrungen üb. d. geognostischen Aufbau d. Erdoberfläche 87, 89, 91, 93, 95, 97—04; Die Steinkohlen 88; Geolog. Untersuchgn im zentralen u. östl. Balkan 89, 90, 92; Reisen u. geolog. Untersuchgn in Bulgarien 90; Wildbach-Verheerungen 92; Geolog. Reise in d. Dobrudscha 93; Erdbeben 95; Durchbruch der Donau durch das Banater Gebirge 95; Katastrophe v. Brüx 96; Eine geol. Reise in die transsylv. Alpen Rumäniens 97; Streiflichter auf d. Technikerfrage 98, 2. A. 07; Geol. Reise n. Kleinasien 98; Neuester Stand d. Goldfrage 99; Versch. Ansichten üb. d. Innere d. Erde 99; Lehrb. d. Geologie m. Atl. 00, 2. A. 06; Das Nashorn von Hundsheim 02. **H:** Hochstetter-Bisching, Leitfaden der Mineralogie und Geol., 11.—19. A. 95—05; Der gegenw. Stand der geolog. Erforschg der Balkanhalbinsel u. d. Orients 04.

Toussaint, Friedr. Wilhelm, Kulturtechnik u. ✉, KaiserI. ÖkonR. Baden-Baden. (Ziesenzig $^{17}/_{4}$ 25.) **V:** Der rationelle Grasbau u. die Petersensche Drainiermethode 70; D. Bodenkultur u. d. Wasser 72; Techn. u. administrative Instruktionen f. Einleitg, Ausführg u. Unterhaltg v. Ent- u. Bewässergn 75; Deutsch-Lothringen u. s. Ackerbau 75; Entwurf e. Wasserrechtgesetzes f. Landwirtsch. Industrie u. Handel 76; D. landwirtsch. Wasserfrage 78; Die ökon. Verteilg u. Benützg von Boden u. Wasser 82; Die Wiese, deren Technik, Pflege u. ökon. Bedeutg 85; D. mod. Staat u. d. Judentum 86; D. Großgrundbesitz u. die ländl. Arbeiter 05.

Tovote, Heinz, PA., BP., ♕, Roman, Nov., ⌂. Berlin-Schöneberg, Kaiser Friedrichstr. 7. (Hannover $^{12}/_{4}$ 64.) **V:** Im Liebesrausch, R. 90, 18. A. 05; Fallobst, Gesch. 90, 11. A. 04; Frühlingssturm, R. 91, 11. A. 07; Der Erbe, R. 91, 9. A. 04; Ich, R. 92, 13. A. 05; Mutter! R. 92, 9. A. 05; Heiml. Liebe, R. 93, 20. A. 06; D. Ende v. Liede, R. 94, 13. A. 05; Heißes Blut, R. 95, 15. A. 04; Abschied, R. 98, 12. A. 05; Die rote Laterne, R. 00, 7. A. 02; Frau Agna, R. 01, 11. A. 04; Die Leichenmarie, R. 02, 8. A. 05; Der letzte

Schritt, R. 03, 12. A. 04; Sonnemanns, R. 04, 9. A. 05; Klein Inge, R. 05, 9. A. 06; Ich lasse dich nicht! Junggesellendrama 05, 4. A. 06; Hilde Vangerow und ihre Schwester, R. 06, 12. A. 07. Ue: Maupassant, Yvette 94, 7. A. 05.

Towska, Kory, s. Rosenbaum, Kory Elisabeth.

Traber, Johann, (k.), Bibliothekar am Cassianeum u. Red. d. „Bücherschau" der kath. Schulzeitung. Donauwörth. Fimmelsberg 22_6 59.) V: Lehrer J. Plaß 99; Das Cassianeum in Donauwörth, 2. A. 00; Baugesch. d. Benediktinerstiftes Heiligkreuz in Donauwörth 06; Kaufmann Jos. Schoderer v. Donauwörth, der Geehrte Joh. Phil. Palms 06. ()

Trabert, Adam, (k.), ♆, ☉, Lit.☆, Gen.-Dir. Sekr. I. Kl. i. P. d. österr. Staatsb. Wien XIX, Döblinger Hauptstr. 44. Fulda 27_1 22.) V: Die Totengräber d. kurhess. Landesrechtes (anon.) 68; Deutsche Ged. a. Österr. 89 III; Grillparzer 90; Elisabeth, Landgräfin, Sch. 92; Was will die Sozialdemokratie u. inwieweit hat sie recht? 92; Kaiser Julian d. Abtrünnige, e. G. 94.

Trabert, Wilh., Meteorol., Dr. phil., UP. d. kosm. ♃. Innsbruck, Adolf Pichlerstr. 12. (Frankenberg i. Hess. 17_9 3.) V: Meteorologie 96, 2. A. 01.

Traeger, Albert, BP., ✓, RA. u. Notar, GJustR., M. d. R. u. d. Pr. Abg.H. Berlin W, Behrenstr. 54 II. (Augsburg $_8$ 30.) V: Ged. 58: Übergänge, R. 60; Innenreiser 63; Die letzte Puppe, Lsp. 69; 1870, Zeitged. 70; Stunde vor d. Hochzeit, Lsp. 71; Morgenstündchen einer Soubrette, Lsp. (mit E. Pohl) 77. ()

Tragl, Alexander, ⚿, k. k. GP. Böhm.-Leipa. (Haid i. Böhm. 10_2 57.) V: Vaterl. Aufsätze f. österr. Mittelsch. 02.

Träukner, Frl. Helene, jetzt: Helbig-Träukner, Frau H.

Trauscheé-Roseneck, Astaf v., Rechts- u. Wirtschafts☆, Notar d. livländ. Rittersch. Riga, Antonienstr. 7. (Roseneck i. Liv. $_2$ 65.) V: Gutsherr u. Bauer in Livland 17. u. 18. Jahrh. 90; Die Reform d. ländl. Verhältnisse i. Livland 1765—1804 99; Zur Gesch. d. Lehnswes. i. Livland 03.

Trauscheé-Roseneck, Oskar v., Kunst☆. Berlin-Schöneberg, Belziger-Str. 24. (Taurup i. Livland 22_1 82.) *

Trapet, Augustin, ☆. Ehrenbreitstein i. Rheinpr., Am Asterstein 104. (Koblenz 9_1 56.) V: Kaiser Wilhelm I. 97; Gedankenspäne e. Sonderlings 98, 2. A. 99; Deutsche Sprache u. deutsch. Leben 98.

Trapp, Carl, VB., Fabrikant, Kommerzrat. Friedberg i. Hessen.

Trapp, Hede von, Roman. Pola, Istrien, via dell' Ospode 39. V: In Schatten u. Licht 07. (*)

Traub, Anton, ⚿. Leitender Handels-Red. d. „Köln. Volksztg". Köln a. Rh., Kaiser Wilhelm-Ring 20. (München 4_7 54.)

Traub, Gottfried, soz. Frage, Kirchen-☆, Lic., Pfr. Dortmund. (Rielingshausen 11_1 69.) V: Bonifatius 94; Materialien z. Verständnis u. z. Kritik d. kathol. Sozialismus 02; Ethik u. Kapitalismus 04; Die Gemeinschaft bildende Kraft der Religion (in d. Beiträgen z. Weiterentwicklung d. christl. Religion) 04; Die Wunder im N. T. 05, 2. A. 07; Arbeit u. Arb.-Organisation (in d. Festgabe f. Prof. v. Neumann) 05; Der Pfarrer u. die soziale Frage 07.

Traub, Theodor, Konfessionelles u. Soziales, Homiletik, Stadtpfr., Hrsg. des „Paulusgemeindeblatt". Stuttgart, Rötheştr. 58 II. (Neuhengstett 5_5 60.) V: G. Wasa, Befreier, König, Reformator 88; Wider Rom 88, 3. A. 00; Römisch oder Evangelisch 93; Arbeiterrechte u. Arbeiterpflichten 96; Arbeitszeitverkürzg u. Achtstundentag 96: V. Lebensbrot, 54 Pred. 99; Tod u. Zwischenzustand u. Spiritismus, 2. A. 02; Johannes Chrysostomus, e. Lebensbild 03; Wider den Spiritismus 03, 2. A. 04.

Traudt, Valentin, ASV., ♆, ☉, ✓, Lehr. Rothenditmold, Reg.-Bez. Cassel. (Fulda 23_7 64.) V: Bonifatius, Volksschr. 91; Unter d. Schullinde, R. 91; Märtyrerin d. Liebe, soz. Dr. 91; Antisemitismus u. mod. Kultur 92; Menschl. Tragödie, Anth. 92; Im Abendhauch, G. 92; Auf eins. Pfad, G. 92, 2. A. 94; Seelenliebe 93 III; In Sturm u. Sonnenschein, G. 93; Wann haben wir noch eine Zukunft? 94; Leute v. Burgwald 02; Schafft frohe Jugend! 04; Fröhliches Lernen 04; Hauswirtsch. Rechenbuch 04; Bergheimer Mädel, R. 04; Der neue Verein, Vst. 04; Prakt. Geometrie 05; Lehrer Korn, R. 06, 3. A. 07; Auf dem rechten Weg, Vst. 07; Stille Winkel, R. 07; Handbücher d. Unterrichtspraxis u. entw. darstell. Methode: I. Deutsch, II: Elektr. u. Magnet. 07. H: Hess. Dichterbuch 94, 3. A. 00.

Traugott, Friedrich, s. Baist, Gustav.

Träumer, Max (Pf. Eugen Rückert, Max v. d. Heyde, Wilhelm Friedrich), VB., Red. d. „Halleschen Tages-Rundschau". Halle a. S., Weilstr. 107. (ebda 13_1 74.) V: Erlebnisse e. Deutschen in Sibirien, R. 97; Donauwellen. R. 98; Minna v. Barleben, R. 98; Einiges aus Fr. Nietzsches Werken, Sk. 98; Für unsere Töchter; Traumbilder, Schw. 99; Ein Nachtbild, R. 99; Nach Aquileja, R. 00; D. Klosterkönig, R. 01; Ellen, R. 01; Reisebilder a Afrika, Ägypten, Ital. u. Schweiz 01; Aus aller Welt,

Reiseſk. 01; Die Burgfee, R. 02; Nixen, R. 02; Wer hat Recht? R. 02. ()

Traunſtein, Rich. v., ſ. Albon u. St. André, Eugen d'.

Traut, Herm., ♔, Dr. phil., Bibliothekar an d. Stadtbibl. Frankfurt a. M., Tertorſtr. 110. (Altenkirchen $^{1}/_{3}$ 66.) **V:** Kurf. Joachim II. v. Brandenburg u. der Türkenfeldzug v. 1542 92; Kat. d. Bibl. d. ſtädt. Tiefbauamtes z. Frankf. a. M. 00; Jahresber. des Frankf. Vereins f. Geogr. u. Statiſtik 68./70. Jahrg. 03/06.

Traut, Hugo, klaſſ. Ψ, ♔, Dr. phil., Prof., GObLehr. Leipzig, Schenkendorfſtr. 8. (Wismar $^{9}/_{5}$ 56.) **V:** Quaest. Theocrit. particulae tres 88, 89, 90; Erziehung u. Schule (nach Thring) 90; D. Hamlet-Kontroverſe 98; Zeitbeſtimmung u. Gedankenordng d. XIX. Rede d. Lyſias: „Über d. Vermögen d. Ariſtophanes" 99; Die Rückſichtnahme d. Unterr. in Gymnaſ. auf die Erfahrgn u. Regeln d. Lehre üb. körperl. u. geiſt. Geſundheit 00. ()

Trautmann, Karl, (k.), Theater♔, Kunſt♔, Dr. phil. München, Pettenkoferſtr. 36. (ebda $^{4}/_{11}$ 57.) **V:** Oberammergau u. ſein Paſſionsſpiel 90, 5. A. 91; Münchener Architektur d. 18. Jahrh. 92, 2. A. 97; D. Reichen Zimmer d. K. Reſidenz in München 93; D. K. Hofkirche in Fürſtenfeld u. d. Kloſterkirche in Dieſſen 94; Die Amalienburg im K. Schloßgarten z. Nymphenburg 94, 2. A. 95; Alt-München in Bild u. Wort 97; Feſtgabe z. Münchener Schillerfeier 05. **H:** Jahrb. f. München. Geſch. I—V, 87/94; Bayer. Bibliothek I bis XXX 90/92.

Trautmann, Mor., Germaniſtik, engl. Spr. u. Lit., Dr. phil., o. UP., GRegR., Hrsg. d. „Bonner Beiträge zur Angliſtik". Bonn, Königſtr. 49. (Klöden $^{24}/_{3}$ 42.) **V:** Bildung d. Tempora u. Modi in d. „Chanson de Roland" 71; Verf. u. Entſtehungszeit einiger ſtabreimender Ged. d. Altengl. 76; Lachmanns Betonungsgeſetze u. Otfrieds Vers 77; Sprachlaute im allg. u. d. Laute d. Engl., Franz. u. Deutſch. i. beſ. 84—86; Auf nach Afrika, Lſp. 88; Kynewulf, Unterſ. über ſeine Werke u. ſein Leben 98; Kleine Lautlehre des Deutſchen, Franz. u. Engl. 01; Finn u. Hildebrand 03. **H:** Das Beowulflied m. Überſetzung 04. ()

Trebitſch, Siegfried, Novelle, Roman, **Ue:** FE. Wien I, Nibelungeng. 8. (ebda $^{21}/_{12}$ 68.) **V:** Geneſung, R. 01; Weltuntergang, Nn. 02; Das verkaufte Lächeln, Nn. 04; Ein letzter Wille, Dr. 05; Das Haus am Abhang, R. 05. **Ue:** Georges Courteline; Bernard Shaw. ()

Trebor, A. v., ſ. Auſterlitz, Rob.

Trebra-Lindenau, Frau Majorin Urſula von, geb. Zöge v. Manteuffel (Pſ. Urſula Zöge v. Manteuffel), Roman. Dresden-Blaſewitz, Villa Trebra. (Eſthland $^{19}/_{8}$ 50.) **V:** Seraphine 81 III; Mark Albrecht 83 II; Il Romano 84 II; Lora 85; Deſirée, Nov. 86; Das Majorat 84 II; Violette Fouquet 85 III; Auf dem hohen Fels 87 II; Am langen See 89 III; Jone 00 II; Zur linken Hand 00 II; Helmuth von Loyſen 04 II; Sybold von Eck 06 II. ()

Trede, Paul, ♔, plattdeutſche Dorfgeſch. Bremen, Vor dem Steintor 50 III. (Brockdorf $^{19}/_{8}$ 29.) **V:** Klaas von Brochdörp 56; Abel, plattd. 80, 2. A. 96; Grüne Blätter, G. 81, 2. A. 99; Lena Ellerbrock, plattd. 84; Engliſch u. Plattdütſch is eendohnt, Lſp. 88; Brochdörper Lüd 89.

Trede, Walther, Reiſebild. Palermo. **V:** Capri 93.

Trefftz, Johs., ♔, Dr. phil., Archivar beim Geh. Haupt- u. Staatsarchiv. Weimar, Cranachſtr. 39. (Leipzig $^{27}/_{10}$ 64.) **V:** Kurſachſen u. Frankreich 1552—57 91.

Trefz, Friedr., PA., Politik, Publiziſtik, Dr. oec. publ., Chefred. der „Neueſten Nachr.". München, Färbergraben 23/24. **V:** Das Wirtsgewerbe in München 99. ()

Treichel, Anna, ſ. Hagen, Anna.

Treitel, Richard, Theater- u. Variétérecht, Dr. jur. Berlin, Elſaſſerſtraße 64/65 II. (Betſche $^{27}{}_{10}$79.) **V:** Die Unmöglichkeit der Leiſtung u. d. Verzug bei Unterlaſſungsverbindlichkeiten 02; Artiſtenrecht, Handbuch üb. den Variétéengagementsvertrag (mit Max Berol-Konorah) 05. *

Treller, Frz., ⌂, Erz. Caſſel, Holländ. Str. 56. (ebda $^{15}/_{10}$ 43.) **V:** Des Königs Narr, D.; Gela, Erz.; Vergeſſene Helden, Erz.; Marielis, Erz.; Donna Manuela, Erz.; Philipp d. Großmütige, Guſtav Adolf, D. heil. Nacht, Volksb.; Philipp d. Großm.; Theuda, E.; Athene parthenos, Erz.; Jugendſchr. ()

Trendelenburg, Adolf, Ψ, Kunſt♔, Archäologie, Dr. phil., Prof., Dir. d. Friedr.-Gymn. Berlin N 24, Friedrichſtr. 126. (Bromberg $^{10}/_{8}$ 44.) **V:** Gramm. graec. de arte tragica iudiciorum reliq. 67; Laokoongruppe u. d. Gigantenfries d. pergamen. Altars 84; Gigantomachie deſſ. Altars 84; Beudis 98; Der große Altar des Zeus in Olympia 02; Erläuterungen zu Platos Menexenus 05.

Trendelenburg, Friedr., Chirurgie, Dr. med., o. UP., GMedR. Leipzig, Königſtr. 33 I. (Berlin $^{24}/_{5}$ 44.) **V:** Fachſchrift. ()

Trenkle, Frz., bibliſche Lit., D., a.o. UP. Freiburg i. B., Pfarrer am Münſter zu Breiſach b. Freiburg. (Waldkirch i. B. $^{29}/_{1}$ 60.) **V:** Der Menſchenſohn, exeget.-krit. Unterſuchg 88; Der Brief des hl. Jakobus erklärt 94; Einleitg i. d. N. Teſt. 97; Willa v. Waldkirch, Erz. (u. d. Pſ. Fritz Frei) 00. **H:** Weinhart B., Das N. Teſt. nach d. Vulgata überſ., 2. A. 99.

Trenkler-Sieber, Elisabeth, ♀, ♆, Nov., rau Kapellmstr. Cöln, Volksgarten- 81. (Dresden.) **V:** Rittmeisters Fränz- en, Sololustsp. 90; 's Resl von der ampenalm, Solosp.; Ausgekniffen, So- sp.: Nach d. Hochzeitsfest, Solosp.; J. eich d. Winterfee, Weihnachtsfestsp.; Am ilberhochzeitsmorgen, Festsp.: D. Oster- se, Festsp.: Karnevalzauber, Fastnachts- .; Was Mütterchen v. Liebling weiß 94; edenktafeln f. Familie u. Haus 95; Klein ochen u. die Weihnachtsfee, Weihnachtsm. ; Die Wunderschale, Zauberm. 05.

Treptow, Leon, BP., ♀, Hochtouristik. erlin SW, Enckeplatz 4 a. (Königsberg Pr. $^{22}_{5}$ 53.) **V:** Schelmenstreiche, Lsp.; em gehört das Kind? Lsp.; E. ehrlicher aller, Vst.; Unf. Liebling, P.; Nibelun- ring, P.; Schützenliesl, P.; 20 000 Mk. elohnung, P.; Jagd nach d. Glück, P.; einz Orlofsky, Op.; Quecksilber, Lsp.; nter falscher Flagge, Lsp.; Alte Herren, p.; Jägerliebchen, P.; Familie Buch- lz, Vst. 85; Sein Steckenpferd, Lsp. 86; n häusl. Herd, Lsp. 86; Capriceiosa, Op. ; Unf. Doktor, Vst. 87; Der Rosenonkel, t. 87; Orgelpfeifen, Vst. 87; Drei Gra- n, P. 88; Flotte Weiber, P. 89; Unsere on Juans, P. 90; D. große Prophet, P. ; Die wilde Madonna, P. 92; Parade- mmler, P. 95; Flotte Berlin, P. 96; D. erliner Hütte 98; Das Habachtal u. f. erge 01; Was?! Lsp. 04; In vino veritas, p. 01.

Treiburg, H., f. Schönermark, Otto.

Treske, E., f. Ueberschaer, Max.

Treu, Egon, f. Kindermann, Alfred.

Treu, Eva, f. Griebel, Luey.

Treu, Georg, Kunst✍, Dr. phil., LL.D., rof. an d. THSch. u. Kunstakad., GHofR., r. d. Skulpturenslg. Dresden-Bla- witz, Residenzstr. 12 B I. (St. Peters- rg $^{16.29}_{3}$ 43.) **V:** Hermes d. Praxiteles ; Ausgrabungen zu Olympia (m. Cur- s, Adler, Hirschfeld u. Dörpfeld) 75/80 Sollen wir unsere Statuen bemalen? ; Bildwerke v. Olympia in Stein und n 94; E. Meunier 97; Max Klinger als ldhauer 00; Klingers Dramagruppe 05; ympische Forschungen I 07.

Treu, Marg., f. Sell, Lulu v.

Treu, Michel, f. Pechhold, Rud. K.

Treu, Walter, f. Thiele, Heinrich.

Treudank, Th., f. Naumann, Dora.

Treuen, R. von der, f. Tinzmann.

Treuter-Cohn, Frau Marie, PA., Ro- m, Nov., Hum. Berlin O 34, Kochhann- 27 IV. (Brandenburg a. H. $^{16}_{7}$ 59.)

Treutlein, Peter, ♙, ⚫, ♪, Dir. d. Real- RefG. Karlsruhe i. B., Waldhorn- 15. (Wieblingen $^{26}_{1}$ 45.) **V:** Gesch. frer Zahlzeichen 75; Rechnen i. 16. Jh. ; Deutsche Coß 79; Lehrbuch d. elem. Geometrie (m. Henrici) 81/83, 1. T. 3. A. 96, 2. T. 3. A. 06, 3. T. 2. A. 01; Durch- querungen Afrikas 84; Dr. Schnitzer (Emin Pascha) 87; Zudrang zu den gelehrten Be- rufsarten 89; Geschichtl. Element im ma- them. Unterr. der höh. Lehranstalten 90; Geschichtl. Entwicklung des Einjährig-Frei- willigen Berechtigungswesens in Deutsch- land 91; Vierstellige Logarithmen 96; Übungsbuch f. d. Rechenunterr. an höh. Schulen, 3. A. 06; Lehrpläne f. d. natur- geschichtl., f. d. deutsch., f. d. erdkundlich. Unterricht 99, 01, 05; Mathemat. Auf- gaben aus den Abiturientenprüfgn bad. Mittelschulen 07; Gesch. des Karlsruher Reformgymn. 07.

Treyden, Reinhold, f. Schomacker, Hanna.

Triebnigg, Frau Ella, ASV., DÖSchG., ♀, ♆, ✓, Kritik, **Uc:** M, Hauptmanns- gattin. Wien V, Margarethenstr. 100 II 15. (Budapest $^{23}_{12}$ 74.) **V:** Die aus dem Volke, Dr. 05; Vorgesetzte, Dr. 06; Meine Felder, G. 07. **Uc:** Eugen Rakosi, Äsop, Lsp. 06.

Triepel, Gertrud, f. Kohlenegg, Ger- trud v.

Triepel, Heinrich, ⚖, Dr. jur. et scient. polit., o. UP. Tübingen, Österberg $21\frac{1}{2}$. (Leipzig $^{12}_{2}$ 68.) **V:** Das Interregnum 92; Die neueft. Fortschritte a. d. Ge- biete d. Kriegsrechts 94; Völkerrecht und Landesrecht 99; D. Entstehg d. konstitut. Monarchie 99; Wahlrecht u. Wahlpflicht 00 (russ. 07); Quellensammlung z. deutsch. Reichsstaatsrecht 01, 2. A. 07; D. Streit um die Thronfolge im Fürstent. Lippe 03; Unitarismus u. Föderalismus 07. **H:** Quellenslg zum Staats-, Verwaltgs- u. Völkerrecht I (2. A.), II, III, IV, VI 01/07.

Triller, Georg, (k.), ✝, D., Domkapitu- lar u. GenVikar, päpstl. Hausprälat. Eich- stätt i. Bay. (Holzheim, ObPfalz $^{12}_{8}$ 55.) **Uc:** Peeei, Lehre d. hl. Thomas üb. d. Ein- fluß Gottes auf d. vernünft. Geschöpfe u. üb. d. scientia media 87; Verstaatlichg d. Volksschule 99; Warum ein kathol. Lehrer- verein? 99; Oberammerg. Passionsblumen 00; Schule u. Sittlichkeit 01; Was will d. kath. Preßverein für Bayern? 02.

Trinius, Aug., BP., ✍, Nov., ♀, ✓, Reisebeschr., GHofR. Waltershausen i. Th. (Schkeuditz $^{31}_{7}$ 51.) **V:** Märk. Streif- züge 83/86, 2. A. 87 III; V. grünen Strand d. Spree 85; Gesch. der Einigungskriege 85/88, 2. A. 88 IV; Recht f. Recht, Sch. 85, 2. A. 01; Thür. Wanderb. 86/02 VIII; V. der Spree bis zum Main 87; Umgebungen v. Berlin 87; Zwischen Wald u. Stadt 88; Rennstieg 90, 2. A. 99; Unter Tannen u. Farren 90; Herz u. Welt, N. 90; Hamburger Schlendertage 91/98 III, I. 2. A. 92, II. 2. A. 97: Unstruttal 92; Aus grünen Bergen 92; Auf märk. Erde 92; Im Früh-

lingsſturme, Thür. Geſch. 93; Alldeutſchland 92/93 III; Gegen den Strom, Märk. Geſch. 93; Im Waldesrauſchen, Thür. Skn. 94; Thüringen 94; Die Vogeſen 95; Kreuz u. Quer, Wanderſkizzen 94; Thüring. 96; Im Banne der Heimat, Thür. Geſch. 96; Tauwind, Thür. Geſch. 96; Durchs Moſeltal, 1.—3. A. 97; Chronik der Gemeinde Gabelbach 98, 2. A. 98; Miß Annie, N. 98; Kleinſtadtluft, Thür. Geſch. 98 II, I 2. A. 01; Über Berg u. Tal, Thür. Skn. 98; Thüring. Geſch. 99; D. Lichte zu, N. 99; Durchs Saaltal 00; Schwarzburg 00; Thüring. Kurorte u. Sommerfriſchen 00 II; Im Vereinswege, Lſp. 01; D. Echo, Lſp. 02; Schiffbruch, Sch. 02; Thür. Stimmungsbilder 03; Ein Gang durch die Wartburg 03; Goetheſtätten u. and. Erinnergn aus Thüringen 03; Streifzüge durch das Thüringer Land 04; Wenn die Sonne ſinkt, Nn. 05; Auf der Stadtmauer, Nn. 05; Wilde Roſen, Nn. 05; Im Jahresreigen, Thür. Skn. 05; Allerneueſtes aus Lerchental 06; Thüringer Land 06; Backfriedel, Nn. 07; Heimatzauber, Nn. 07; Thüringerwald-Poeſie, Skn. 07.

Trobloff, F., ſ. Vollborth, Frz.

Trog, Hans, Kritik, Dr. phil., Feuill.-Red. Zürich, Gloriaſtr. 55. (Baſel $^{20}/_{1}$ 64.) **V:** Conr. Ferd. Meyer 97; Jak. Burckhardt 98: Erasmus' Geſpräche 07.

Trojan, E. W., Red. Berlin O 112, Weichſelſtr. 31. *

Trojan, Johs., BP., ♆, polit. Satire, Prof., Red. d. „Kladderadatſch". Berlin W, Marburgerſtr. 12. (Danzig $^{14}/_{8}$ 37.) **V:** Beſchauliches 71; G. 98, 2. A. 00; Scherzged. 83, 4. A. 00; Kl. Bilder 86: Von drinnen u. draußen, G. 87; Von Strand und Heide 87; Kriegstagebuch a. d. Kladderadatſch (m. J. Lohmeyer) 91; Für gewöhnl. Leute, Hunderterlei in Verſen u. Proſa 92; Von Einem zum Andern 99; Das Wuſtrower Königsſchießen u. a. Hum. 94, 2. A. 07; Hundert Kinderlieder 99; Zwei Monat Feſtung, 4. A. 99; Der Sängerkrieg zu Trarbach 99; Auf d. andern Seite, Streifzüge a. Ontarioſee 02; Berlin. Bilder 03; Neue Scherzgedichte 03; Guck in d. Welt (m. E. H. Strasburger) 03; Ungezogenes (m. demſ.) 04; Aus dem Leben, G. 05; Unſer Schatzkäſtlein (m. V. Blüthgen u. E. H. Strasburger) 05.

Trôl, Teja Victus v., ſ. Kuczynska, Frida v.

Troll, Inge, ſ. Bock-Stieber, Ida.

Troll, Max, ſ. Schramm-Macdonald, Marie.

Troll-Boroſtyáni, Frau Irma v. (Pſ. früher Leo Bergen), Sozialpolitik, ✍, Lit., Roman, Kritik, Nov., Eſſay. Salzburg, Riedenburgſtr. 7. (ebda $^{31}/_{3}$ 49.) **V:** Die Miſſion unſ. Jahrh. 78; Im freien Reiche 84, 2. A. 88; Gleichſtellung d. Geſchlechter und die Reform der Jugenderziehung 88; Herzens- u. Gedankenſplitter 88; Aus d. Tiefe, R. 92; D. Recht d. Frau 94; Proſtitution vor dem Geſetz 93, 2. A. 94; Verbrechen d. Liebe 96, 2. A. 00; Onkel Clemens, R. 97; Weib u. ſ. Kleidung 97; Was ich geſchaut, Nn.-Slg 98; Hunger u. Liebe, Nn.-Slg 00; Der Moralbegriff des Freidenkers 03; Katechism. d. Frauenbewegg, 1. u. 2. A. 03; D. Verdienſte ſeine Krone, Nn.-Slg 03; Die Schule d. Lebens, N. 05; Höhenluft, N. 07.

Troeltſch, E., Dogmen♚, D., Dr. phil. h. c., o. UP. Heidelberg, Schloßberg 7. (Augsburg $^{17}/_{2}$ 65.) **V:** Vernunft u. Offenbarung bei Joh. Gerhard u. Melanchthon 91; Rich. Rothe, Gedächtnisrede 99; D. wiſſenſchaftliche Lage u. ihre Anforderungen an die Theologie 00; Die Abſolutheit des Chriſtentums u. die Religionsgeſch. 02; Das Hiſtoriſche in Kants Religionsphiloſophie 04; Politiſche Ethik u. Chriſtentum 04; Pſychologie u. Erkenntnistheorie in der Religionswiſſ. 05; Proteſtantiſches Chriſtentum u. Kirche (in Kultur der Gegenwart I, 4) 06; Bedeutung des Proteſtantismus für Entſtehung der modernen Welt 06; Trennung von Staat u. Kirche u. der ſtaatliche Religionsunterricht 07.

Troeltſch, Walter, Staatswiſſenſchaft, Dr., o. UP. Marburg i. H., Am Rothenberg 16. (Mergelſtetten i. Württ. $^{6}/_{7}$ 66.) **V:** Die bayriſche Gemeindebeſteuerg ſeit d. Anfang d. 19. Jh. 91: Die Calwer Zeughandlungskompagnie u. ihre Arbeiter 97; D. neueſt. Veränderungen i. deutſch. Wirtſchaftsleben 99; Die deutſch. ſozialdemokratiſchen Gewerkſchaften, Unterſuchungen u. Materialien üb. ihre geogr. Verbreitung 05, 2. A. 07; Das Problem d. Arbeitsloſigkeit, Kaiſergeburtstagsrede 07.

Trömel, Friedrich Max, Stenogr., Privatſchulleiter. Langebrück b. Dresden. (Dresden $^{1}/_{6}$ 66.) **V:** Gabelsberger a. Dichter 93; Nürnberger Trichter zum Einmaleins 94; Lehrgang der Stenographie nach ſyſtemat.-kalkulier. Methode 94, 8. A. 02; Leſe- u. Übungsbuch bei Erlernung d. G. Stenogr. 94, 5. A. 04: Leſe- u. Übungsbuch bei Einführung in die Satzkürzungslehre 94; Belege über die Gemeinnützigkeit der Stenographie 95; Ed. Chriſts Sigel und Kürzungsbeiſpiele für G. Stenographen, 3.—6. A. 95/04; Übung macht d. Meiſter! z. leichten Erlernung d. Stenogr. G. 03. ()

Tromnau, Friedrich), ♚, ⚿, Stadt- u. Kreisſchulinſp. Königsberg i. Pr., Ziegelſtr. 12a. (Kgl. Blumenau i. Oſtpr. $^{18}/_{4}$ 58.) **V:** Geſch. d. deutſch. Ritterordens 93; Geſch. d. Königsberger Schulweſ. (m. Emil Hollack) 99; Preußen unt. d. Königs-

krone, kl. u. gr. A. 01; Ost- u. Westpr. unt. der preuß. Königskrone 01.

Tropsch, Stephan, deutsche u. serbo-kroat. Ψ, Dr. phil., o. UP. Agram in Kroatien. (Vinkovci in Slavon. $^{25}/_{8}$ 71.) B: Flemings Verhältn. z. röm. Dichtg 95; Orthogr. gramm. Wörterbuch der deutsch. Sprache (mit kroat. Einl. u. kroat. Anm.) 98. H: Lessing, Minna v. Barnhelm (m. kroat. Einl. u. kroat. Anm.) 02.

Trotha, H., s. Schweithardt, Bertha.

Trotha, Thilo v., Kriegsʃ, Oberstleutnant a. D. Berlin-Schöneberg, Apostel Paulus-Str. 21. (Magdeburg $^{29}/_{9}$ 41.) V: Die Österreichische Nord-Armee 1866 (anonym) 76; D. Kampf um Plewna 78, 2. A. 96; D. Mobilmachung der russ. Armee im Kriege 1877/78 78; Russ. Truppen-Übungen im J. 1886 87; Die Operationen im Etropol-Balkan 1877/78 87; Zur Gesch. der russ.-österr. Cooperation im Feldzuge 1759 88; D. kaukasische Kosaken-Brigade im Balkan-Feldzug 1877/78 94; D. Polnische Aufstand 1863 95; Rußland im Stillen Ozean 96; Zur histor. Entwickelung d. Balkan-Frage 97; Von der Donau bis Plewna 03; Kriegsgeschichte I 07. *

Trotha, Wilh. v. (Pf. Ferdinand Frhr. v. Hächlingen), ✎, ⚔, ⚓, Kritik, Politik, Parteisekr. der nat.-lib. Partei. Witten a. Ruhr. (Weimar $^{6}/_{10}$ 72.) V: E. Hochzeitsreise auf blauen Wogen, Erz.; Lanzen gefällt, Militärhumoresken; Erbschaft des Herzens, R.

Trotzendorff, Fritz Gregor., s. Thalpitzer, Franz.

Truberg-Knaudt, Emma, s. Knaudt, Emma.

Trümpelmann, Aug., ☉, ☿, ✝, Superintend. Magdeburg, Johannisberg-Str. 7a. (Ilsenburg $^{9}/_{9}$ 37.) V: D. röm. Frage u. kirchl. nat. Standpunkt 67, 2. A. 68; Luther u. s. Zeit, dram. Dichtg u. Volksdich. 69, 6. A. 98; Schlacht b. Möckern, E. 70; Verhältn. d. ländl. Arbeiterbevölkerg Thür. 72; Perpetua u. Felicitas, E. 73, 2. A. 80; Aufhebung d. Zölibats 74; Die an d. Volksschauspiel „Luther u. s. Zeit" geübte Zensur 89; M. Rinckarts Lutherfestspiel v. 1617 90; Predigt am Muldenstein 91; Was hat d. Landmann v. d. Sozialdemokratie zu erwarten 91, 3. A. 93; Kloster u. Schule, Festsp. 93; D. Hand Gottes in d. Entwicklung d. deutsch. Volkes seit der Reformation 99; Die mod. Weltanschauung u. das apost. Glaubensbekenntn. 00; D. Zerstörg. Magdeburgs, Dr. 02; Ein Herzensbund u. s. Bruch, Sch. 04; Denkschr. 3 Zeitpredigten 06.

Trunk, Hans, ⚜, kaiserl. Rat, Bürgermstdir. Graz, Marschallg. 21. (Gleisdorf $^{4}/_{5}$ 47.) V: D. Realmethode 71; Anschaulichkeit d. geogr. Unterr., 4. A. 02; D. Volksschullehrerstand im Spiegel der Mitwelt, 2. A. 92; Zur Hebung d. deutsch. Sprachunterr. 98; E. Schulreise u. was sie ergeben hat 99.

Trüper, Joh., Kinderforschung, pädag. Pathologie und soziale ⚜, Dir. des Erziehungsheimes u. Kindersanatoriums auf d. Sophienhöhe, Begr. u. Mithrsg. d. „Zeitschr. f. Kinderforschg" (s. 96) u. der „Beiträge zur Kinderforschung u. Heilerziehung". Sophienhöhe b. Jena. (Rekum $^{2}/_{2}$ 55.) V: Schule u. soz. Fragen unserer Zeit 90 III; Familienrechte an der öffentlichen Erziehung 91, 2. A. 93; Psychopath. Minderwertigkeiten i. Kindesalter 93; Tagebuch für Unterricht und Erziehung 96; Z. Theorie eines Unterrichts- und Erziehungsplanes 96; Zur Frage der Erziehg uns. sittlich gefährdeten Jugend 00; Dörpfelds soz. Erziehung 01; D. Anfänge abnormer Erscheinungen im kindl. Seelenleb. 02; Psychopath. Minderwertigkeiten als Ursache v. Gesetzesverletzungen Jugendlicher 04; Zur Frage der eth. Hygiene mit bes. Berücks. der Internate 04; Personalienbuch 06.

Trützschler, Hubert v., Hauptm. a. D. Nordhausen, Taschenberg. (Erfurt $^{9}/_{2}$ 54.) V: Die Manöverbraut, Lsp. (m. E. Frieder) 96; Die Stiefmutter, Schw. 99; Sie kennt ihren Vater, Schw. 99; Der Luftschiffer, Lsp. 01.

Truxa, Frau Celestina, PA., ÖF., DÖ.-SchG., VB., Eigent. u. Hrsg. d. „Verkehrs-Ztg". Wien VI/1, Köstlerg. 5. (Verona $^{4}/_{8}$ 58.)

Truxa, Robert, ÖF., Journalistik, Dr. jur. Wien VI/1, Köstlerg. 5. (ebda $^{24}/_{12}$ 82.)

Trystedt, A. v., s. Seyffert-Klinger, Anna.

Tschackert, Paul, ✝, ♛, D., Dr. phil., o. UP., Mithrsg. d. „Zeitschr. d. Gesellsch. f. niedersächs. Kirchengesch.". Göttingen. (Freistadt i. Schl. $^{10}/_{1}$ 48.) V: P. v. Ailli 77; Die Päpste der Renaissance 79; Über ev. Kirchenbaustil 81; Ev. Polemik geg. d. röm. Kirche 85, 2. A. 88; Johs. Briesmanns Floseuli 87; Gg. v. Polentz 88; Unbek. handschr. Predigten u. Schollen M. Luthers 88; Urkundenb. z. Reformationsgesch. des Herzogtums Preußen 90 III; P. Speratus v. Rötlen 91; D. Unvereinbarkeit d. Jesuitenordens m. d. Deutsch. Reiche 91; Herzog Albrecht v. Preußen 94; Ungedr. Briefe z. allg. Reformationsgesch. 94; Magister J. Sutel 97; Die Mission, Vereinssache oder Aufgabe d. Kirche? 97; Melanchthons Bildungsideale 97; Herzogin Elisabeth v. Münden 99; Ant. Corvinus' Leb. u. Schrift. 00; Briefwechsel d. Ant. Corvinus 00; Staat u. Kirche im Kgr. Preußen 01; Die unveränd. Augsburg. Konfession, krit. Ausg. 01, Text-Ausg. 01;

D. echte Lutherbild 04; Modus vivendi, Grundlinien für d. Zusammenleben der Konfessionen im Deutsch. Reiche 08. **Bearb:** Kurtz, Lehrb. d. Kirchengesch. f. Studierende (m. Vonwetsch) 99, 14. A. 06.

Tschapeck, Lydia (Pf. Lydia Dromery), Kritik engl. u. deutscher Lit., lit. Essay. Wien III, Hauptstr. 65. (ebda $11|_{12}$ 64.) **V:** Der Flüchtling, psycholog. Studie 95; Die Leute v. Gottesland, R. 97; Im Salzerbad, R. 01; Nach dreihundertfünfundsechzig Tagen, e. alt-junge Geschichte aus dem Ybbstale 04.

Tschepe, Albert, Sinologie, S.J., kath. Missionar. Shanghai. **V:** Fachschriften. (*)

Tschermak, Gust., ♁, Dr. phil., o.ö.UP., HofR. Wien XVIII, Anastasius Grüng. 52. (Littau $19|_4$ 36.) **V:** Porphyrgesteine Österr. aus der mittl. geolog. Epoche 69; Mikrosk. Beschaffenheit der Meteoriten 83; Lehrb. d. Mineralogie 84, 6. A. 05. ( )

Tschirch, Alex., ☙, ⚗, Pharmakogn., Dr. med. h.c., Dr. phil., o.UP. Bern. (Guben $17|_{10}$ 56.) **V:** Untersuchg üb. d. Chlorophyll 84; Grundlagen der Pharmakognosie (mit Flückiger) 95; Angewandte Pflanzenanat. 89; Wandtafeln f. d. Unterr. i. d. Pflanzenphysiol. (m. B. Frank) 89; D. pharmazeut. Univ.-Institut. 90; Ind. Heil- u. Nutzpflanzen 91; D. Kupfer vom Standpunkt d. gerichtl. Chemie usw. 93; Anatom. Atlas d. Pharmakognosie (m. Oesterle) 93; Die Harze u. Harzbehälter 00, 2. A. 06.

Tschirch, Otto, ♔, ⚿, Dr. phil., Prof., GymnObLehr. u. Stadtarchiv. Brandenburg a. Havel, Magdeburger Str. 25 II. (Guben $4|_6$ 58.) **V:** Beiträge z. Gesch. Mailands 84, zur Gesch. d. Saldria 89; Saldria in drei Jahrh., histor. Festsp. 89; Tägl. Aufzeichnungen v. J. Gareäus 94; Prinz Louis Ferdinand als Musiker 06; Bismarck u. die Stadt Brandenburg 07. **H:** 26.—37. Jahresber. d. hist. Ver. zu Brandenburg 96—06.

Tschirn, Gustav, VF & S., Religionswiss., Prediger, Red. d. „Geistesfreiheit". Breslau, Feldstr. 10g. (Petersswaldau $9|_7$ 65.) **V:** D. Mensch Jesus 91, 3. A. 05; Die Bibel nur Menschenwerk 94, 7. A. 05; J. Rouges Brief wider Bischof Arnold von Trier 94 u. 07; Ist d. Welt geschaffen od. ewig? 96, 3. A. 04; Buddha u. Christus 99, 2. A. 03; Weltenträtselung, Grundriß d. Ideal-Realismus 01; D. ewige Verdammnis 02; Freidenker-Katechismus 02; D. Kirche als Gegnerin d. Wissenschaft, 2. A. 03; Hat Christus überhaupt gelebt? 03, 2. A. 07; Friedr. Nietzsche 03; Zur 60jähr. Gesch. d. freirelig. Bewegung 04; Die Moral ohne Gott 06, 2. A. 07; Vor dem Land- u. Reichsgericht 07.

Tschudi, Hugo v., ♘, Dr. phil., Prof., GRegR., Dir. d. Nat.-Galerie. Berlin W, Kurfürstendamm 200. (Jakobshof $7|_9$ 51.) **V:** Adolph Menzel 06; Aus Menzels jungen Jahren 06 u. a. **MitRed:** Repertorium f. Kunstwissenschaft. **H:** Das Porträt. ( )

Tubeuf, Carl Frhr., ☙, Dr., RegR., Vorst. a. D. der biolog. Abt. f. Land- u. Forstw. a. kais. Gesundheitsamt, o. ö. UP. und Vorst. d. botan. Abt. d. k. forstl. Versuchs-Anstalt, Hrsg. d. „Naturw. Zeitschr. f. Land- u. Forstwirtschaft" (s. 03). München, Amalienstr. 67. (Amorbach $20|_1$ 62.) **V:** Beiträge zur Kenntnis der Baumkrankheiten 88; Samen, Früchte u. Keimlinge der forstlichen Kulturpflanzen 90; Pflanzenkrankh. durch kryptogame Parasiten verursacht 95; D. Nadelhölzer 97; Diseases of plants 97; Die Schüttekrankheit der Kiefer 01; Beitr. z. Kenntn. der Brandkrankheiten des Getreides 01; Der echte Hausschwamm 02. **H:** Forstlich-naturw. Zeitschr. 92—98; Praktische Blätter f. Pflanzenschutz 98; Pflanzenpatholog. Wandtafeln 07.

Tuiskon, s. Türkheim, A(dolph).

Tumarkin, Frl. Anna, ⁂, Dr. phil., Prof. UDoz. Bern, Stadtbach. (Kischineff i. Rußl. $16|_2$ 75.) **V:** Herder u. Kant 96. ( )

Tumbült, Gg., Dr. phil., Archivrat, fürstl. Fürstenberg. Archiv- u. Bibl.-Vorst. Mitgl. d. Bad. Hist. Kommission. Donaueschingen i. Bad. (Münster i. W. $29|_8$ 56.) **V:** D. Westfäl. Siegel d. Mittelalters, Siegel d. Dynasten 83, d. Bischöfe 85, d. Städte, Burgmannschaften u. Ministerialitäten 87; Mitteilungen aus d. Fürstl. Fürstenberg. Archive (m. Fr. L. Baumann) I u. II 94/02; Die Wiedertäufer 99; Karl Aloys Fürst zu Fürstenberg 99; D. Fürstl. Fürstenb. Residenzstadt Donaueschingen 00, 2. A. 05; Die Fürstl. Fürstenb. Brauerei zu Donaueschingen 1705—1905 05.

Tumlirz, Karl, Germanistik, Dr. phil. k. k. Landes-Schulinsp. Graz, Wormg. 8. (Moldau b. Teplitz $24|_3$ 54.) **V:** Ged. 79; Tropen u. Figuren 81, 4. A. 02; Deutsche Grammatik 84, 4. A. 03; D. trag. Affekte, Mitleid u. Furcht nach Aristoteles 85; Deutsche Sprachlehre f. Mittelschulen 06; Poetik I 06; Deutsche Sprachlehre für Bürgerschulen 07; Deutsch. Sprechbuch f. fremdsprachige Volksschulen 07; Deutsche Sprachlehre für Lehrerbildungsanstalten 07. **Red:** Österr. Mittelschule 87—92.

Tümpel, Herm., Germanistik, Dr. phil. GProf., Red. d. „Ravensberger Blätter f. Gesch., Volks- u. Heimatskunde". Bielefeld, Missundestr. 10. (Ernstroda $13|_1$ 57.) **V:** Niederdeutsche Studien 98. ( )

Tümpel, Karl, ♆, ♔, Dr. phil., Prof. Neustettin, Königstr. (Gotha $10|_8$ 55.) ( )

Tümpel, Rudolf, Dr. phil., ObLehrer

Hagen i. W., Böhmerstr. 65. (Ernstroda $^{4}_{4}$ 63.) V: D. Geradflügler Mitteleuropas 01.

Tümpel, Wilh., ✝, Hymnologie, D., Pfr. Unterreuthendorf b. Roda, S.-Altenburg. (Gotha $^{12}_{5}$ 55.) V: Gesch. des evang. Kirchengesangs i. Herzogt. Gotha 89/95 II. **Vollend.** u. H: Alb. Fischer, D. deutsch. evang. Kirchenlied d. 17. Jahrh. I 03, II 05, III 06.

Tümpling, Frl. Kathinka v., PA., ASV., ✓, Kunstkritik, ♆, ♌, Graphologie. Dresden, Elisenstr. 59 I. (Leipzig $^{22}_{5}$ 71.) V: Leedes Lokalreporter für 06.

Tümpling, Wolf v., Genealogie, ♔, kais. Leg.-R., Rittm. a. D. Thalstein b. Jena. (Coblenz $^{25}_{3}$ 45.) V: Wilh. v. T. 85; Gesch. d. Geschlechtes v. T. 88/94 III; Erinnerg aus d. Leben d. Generaladjut. Kaiser Wilh. I. Herm. v. Boyen 98. ()

Tupetz, Theodor, ♔, Dr. phil., Landesschulinsp. Prag, Kleinseite. (Fugau $^{8}_{11}$ 52.) V: Gesch. Österr. im Reformationszeitalter 79; Streit um die geistl. Güter u. das Restitutionsedikt 1629 83; Lehrb. d. allg. Gesch. 88, 91, 95, 02, 03, 05; Gesch. d öst.-ung. Monarchie 88, 91, 95, 02, 04, 05, 06; Gesetzl. Vorschriften üb. d. Schulpraxis 89, 91; Gesch. d. deutsch. Lit. 92, 94, 01, 03; Allg. Erziehungslehre 94, 97, 98, 00, 03, 06; Bilder a. d. Gesch. f. Knabenbürgerschulen 91, 01, 02; Gesch. d. Erziehung und des Unterr. 97, 02, 05; Bilder a. d. Gesch f. Mädchenbürgerschulen 93, 01, 02; Schulausg. pädagog. Klassiker 96, 99; Allg. Unterrichtslehre 99, 04; Bilder aus d. Gesch. f. Volkssch. 99; Lehrbuch der Gesch. f. Mädchenlyzeen 02, 03; Bilder a. d. Gesch. f. Bürgersch. (einteilig) 02, 04, 06.

Turba, Gustav, neuere ♔, Dr. phil., GP. u. UDoz. Wien XVIII/1, Gürtelstr. 162. ($^{29}_{2}$ 64.) V: Fachschriften. ()

Türck, Herm., ⁂, Dr. phil. Jena, Kochstr. 3. (Georgenburg in Rußland $^{14}_{3}$ 56.) V: Wesen d. Genies (Faust u. Hamlet) 88; Hamlet ein Genie u. Psychol. Problem in d. Hamlet-Tragödie 88, 90, 2. A. 02; Fr. Nietzsche u. s. philos. Irrwege 91; Übereinstimmung von K. Fischers u. H. Türcks Hamlet-Erklärung 94; Kuno Fischers krit. Methode 94; Meine Erfahrungen mit K. Fischer 95; Der geniale Mensch 96, 6. A. 03; E. neue Faust-Erkl. 01, 4. A. 06.

Turdus, Il, s. Schilling, Hermann.

Türkheim, A(dolph) (Pf. Tuiskon), ♆, Kaufm. Hamburg, Gertrudenstr. 11. (ebda $^{25}_{1}$ 54.) D. Ernste Gedichte 05; König Vieh 06.

Türkheim, Julius, Psychologie, Dr. med., Prakt. Arzt. Hamburg, Lange Reihe 101. (ebda $^{3}_{3}$ 53.) V: Z. Psychologie d. Willens 00; Üb. Tier u. Menschengeist 05.

Türler, Heinr., ♔, Dr. phil., Staatsarch., a.o. UP. Bern. ($^{6}_{7}$ 61.) V: D. Adelsnachweis d. P. Salvisberg 96 u. a. ()

Turszinsky, Walter (Pf. Urbanus), Theaterkritik, ✓, Zeitungs-Korresp. Berlin W, Regensburgerstr. 26. (Danzig $^{10}_{1}$ 74.) V: Gelbstern, Kom. (mit Jacques Burg) 05; Der alte Löwinsohn, Nn. 07; Se. Hoheit, Lsp. (mit Frhr. v. Schlicht) 07; Berliner Theater 07; Menschen im Schatten, Nn. 07.

Tutte, Carl, ♆, ✓, ✓, ♐, Schulleiter. Satkau b. Saaz i. Böhm. (Lobositz i. Böhm. $^{31}_{10}$ 75.) V: Heimatskunde des politischen Bezirkes Saaz 04.

Twardowski, Kasimir, ⁂, Dr. phil., o. UP. Lemberg. (Wien $^{20}_{10}$ 66.) V: Idee u. Perzeption 92; Zur Lehre vom Inhalt u. Gegenstand d. Vorstellungen 94 u. poln. Schriften.

Twiehausen, Odo, s. Krausbauer, Theod.

Tyrol, Fritz, ♆, ✉, Dr. phil., verantw. Red. d. „Deutsch. Reichs- u. Kgl. Preuß. Staatsanzeiger". Charlottenburg. Knesebeckstr. 14. (Gumbinnen $^{1}_{8}$ 65.) V: Ged. 91; Lessings sprachl. Revision f. Jugenddramen 93. ()

Tyrol, Frl. Marie, Epik, ♌, Roman. Charlottenburg, Knesebeckstr. 14. (Angerburg i. Ostpr. $^{22}_{6}$ 62.) V: Abt 85; Julian der Abtrünnige, R. 89; Ged. 92; Dummchen, R. 96; Frau Antonie, R. 03; Trotzdem, R. 06. ()

Tyson, L., s. Singer, Hans Wolfg.

Tyszka, Frau E. v. (Pf. E. v. Nesselrot), Roman. Charlottenburg, Knesebeckstr. 3. V: Ilse Salm 04; Das Fräulein von Beer 05. ()

U.

Ubell, Hermann, Kunstgeschichtl. Essay, ♆, Dr. phil., k. k. Konservator u. Museumskustos. Linz a. D., Museumstr. 14. (Graz $^{3}_{3}$ 76.) V: Vier Kapitel von Thanatos 03; Stundenreigen, Ged. 03; Praxiteles 03, 2. A. 04; Phidias 04; Zur Ikonographie der Florianslegende 04; D. griech. Tragödie 05. *

Ueberschaer, Max (Pf. M. Schenkendorf, E. Treske), ASV., ♆, ♌, Musik, Volksschr., Lehrer a. D. Kolzig, Kr. Grünberg i. Schles. (Oppeln $^{13}_{12}$ 54.) V: Schulrechtslexikon (mit Karl Laacke); Die Volksschullehrer als Pioniere des Roten Kreuzes; Altar u. Thron in Gefahr u. a.

Uebinger, Joh., ⁂, Dr. phil., o. ö. UP. Freiburg i. B., Karlsplatz 24. (Kaltenengers $^{12}_{3}$ 54.) V: Die Gotteslehre d. Nikolaus Cusanus 88.

Uedinck, Frl. Anna (Pf. W. Ende), (k.), Gemeinnütziges. Münster i. W., Südstr. 76. (Vreden $^{12}_{5}$ 43.)

Ufer, Christian, Psychologie, ♐, Mittelschul-Rektor, Hrsg. d. „Internat. päda-

gog. Bibliothek", MitHrsg. d. „Zeitschr. für Kinderforschung" u. d. „Beiträge zur Kinderforschung u. Heilerziehung". Elberfeld. (1856.) **V:** Vorschule d. Pädag. Herbarts 83, 8. u. 9. A. 98; Nervosität u. Mädchenerziehg 90; Geistesstörgn in d. Schule 91; D. Ergebnisse u. Anregungen des Kunsterziehungstages zu Weimar 04. **H:** Sigismund, Kind und Welt, u. A. 97; Tiedemann, Entwicklg d. Seelenfähigkeiten b. Kindern 97; Nahlowsky, Gefühlsleben 07. **Ue:** Compayré, Die Entwicklung der Kindesseele 00; Colozza, Psycholog. u. Pädagog. d. Kinderspiels 00; Ribot, Psychol. d. Gefühle 03.

Uhde, Wilhelm, Dichtg, ✍. Posen, Ziegelstr. 13, z. Z. in Paris. (Friedeberg i. N. $^{28}/_{10}$ 74.) **V:** Am Grabe der Mediceer 99, 2. A. 04; Savonarola, Sch. 01; Vor d. Pforten d. Lebens, R. 02; Perikles 02; Gerd Burger, R. 03; Ich bin ein Subalternbeamter u. a. Gesch. 03; Jung Heidelberg, R. 04, 5. A. 04; Paris 04; Der alte Fritz 05. ()

Uhde-Bernays, Herm., deutsche Lit. ♔, Kunst ♔, Dr. phil. München, Maßmannplatz 6/0. (Weimar $^{31}/_{10}$ 73.) **V:** Der Mannheimer Shakespeare 02; Catharina Regina v. Greiffenberg 03; Nürnberg 03, 2. A. 06; Rothenburg 07. **H:** Albrecht Dürers Kunst 06; Briefe von u. an Michael Bernays 07.

Uhl, Gustav, Red. a. „Daheim". Berlin-Friedenau, Cranachstr. 50. (Halberstadt $^{26}/_{2}$ 64.) **V:** Arbeiten d. Verlegers 93, 2. A. 05; Emin Pascha u. d. deutsch. Besitzgn in Ostafrika 95; Erläuterungen zu Schillers W. Tell 96; Schülerkal. 98; D. deutsche Buchhdl. u. d. Wissenschaft 04. **H:** Unterrichts-Briefe für Buchhändler, 95/01 II, 2. A. 06.

Uhl, Wilhelm, german. Ψ, Dr. phil., a.o. UP. Königsberg i. Pr., Schönstr. 6. (Braunschweig $^{23}/_{11}$ 64.) **V:** Unechtes bei Reifen 88; Uns. Kalend. 93; D. deutsch. Priamel 97; D. Porträt d. Arminius 98; D. Kaiser im Liede 99; D. deutsche Lied 00; C. F. Meyer 00; Entstehg u. Entwicklg uns. Muttersprache 06; Winiliod 07. **H:** Murner, Gäuchmatt 96; Teutonia, Arbeiten z. germ. Philol. 02 ff.

Uhlen, E. H., s. Findling, Moritz.

Uhlenbrock, Haus, s. Castelle, Friedr.

Uhlenhorst, Ulrich v. der, s. Dreves, G. M.

Uhlhorn, Friedr., prakt. ✝, Pastor. Hameln, Wettorstr. 11. (Hannover $^{17}/_{4}$ 60.) **V:** Reformation d. Stadt Hannover, Vsch. 88; D. Kasualrede 96; Die Kirchenzucht 01; Gerh. Uhlhorn, Abt z. Loccum 03.

Uhlig, Gust., klass. Ψ, ✍, Dr. phil., GDir. a. D., o. HonP., GHofR., Red. v. „D. humanist. Gymn." (s. 90). Heidelberg, Gaisbergstr. 78. (Gleiwitz $^{9}/_{7}$ 38.) **V:** Emendationes Apollonianae 62; Appendix artis Dionysii 81; Dionysii Thracis ars grammatica etc. 83; Einheitsschule u. lateinlos. Unterbau 92. **Red:** Jahreshefte d. Ver. schweiz. Gymnasiallehr. 68/71.

Uhlirz, Karl, ♔, Dr. phil., o. ö. UP. Graz, Garteng. 28. (Wien $^{13}/_{6}$ 54.) **V:** Katalog d. Wiener hist. Ausstellung 83; Erzb. Magdeburg 87; Bruderschaft d. Lust- u. Ziergärtner in Wien 93; Urkunden u. Regesten z. Gesch. der Kunst u. d. Kunstgewerbes a. d. Archive d. St. W. 94/96 III; Wien. Bürger-Wehr u. Waffen 95; Archiv d. Stadt Zwettl 95; Besprechg d. Quellen z. Gesch. d. St. W. 96, Nachtr. 96; Verzeichn. d. Orig.-Urkunden d. W. Stadtarchivs 98/03 III; Quellen u. Geschichtschreibg 00; D. Gewerbe 01; Rechn. des Kirchmeisteramts v. St. Steph. 02; Jahrb. d. Deutschen Reiches unter Otto II. 02; Krones, Österr. Gesch., 2. A. I, II 06, 07.

Uhlmann, S. T., s. Stuhlmann, Adolf.

Uhlmann-Bixterheide, Wilh., Ψ, Nov., westfäl. ♔, ⌂, Kritik. Dortmund. (Iserlohn $^{14}/_{3}$ 72.) **V:** Westfäl. Dichtg d. Gegenw. 94; Unser Weg, G. (m. Roth) 95; Chronica von Iserlohn 96; Westfalenfahrten I 06.

Uhlmann-Eltz, Emil, Kritik, PrivDoz. Dresden, Blasewitzerstr. 52. (ebda $^{5}/_{7}$ 43.)

Uhlworm, Osk., Bakteriol., Parasitenkde, ✍, Dr. phil., Prof., kgl. ObBiblioth. u. Leiter d. Deutsch. Bur. d. internat. Bibliogr. Berlin W 15, Nachodstr. 17 II. (Arnstadt i. Th. $^{4}/_{8}$ 49.) **H:** Botan. Zentralbl. 80/01; Bibliotheca Botanica 84/88; Zentralblatt f. Bakteriol. u. Parasitenkde 87/06; Beih. z. Bot. Zentralbl. 91/06. ()

Uhse, Frau Maria, Nov., ✍, Kritik, Frauenartikel. Neumühle a. d. Elster. (Stettin $^{29}/_{1}$ 50.)

Ulbrich, Joseph, ♔, Dr. jur., o. UP., k. k. HofR., Herrenhaus-Mitgl. Prag. (Eger $^{23}/_{10}$ 43.) **V:** Üb. öff. Rechts- u. Verwaltungsgerichtsbarkeit 75; Die rechtliche Natur d. österr.-ung. Monarchie 79; Grundzüge d. östr. Verwaltungsrechts 84; Lehrb. d. österr. polit. Verwaltung 87; Lehrb. d. österr. Staatsrechts 88; Tierquälerei und Tierschutz 92; D. Verwaltungsrecht im mod. Rechts- u. Kulturstaat 97; Lehrb. d. österr. Verwaltungsrechtes 03. **H:** Österr. Staatswörterbuch (m. Prof. Dr. Mischler) 97.

Ulbrich, Martin, ASV., Volkserz., geistl. Ψ, ✝, Dir. d. Pfeifferschen Stiftungen. Cracau-Magdeburg. (Breslau $^{10}/_{11}$ 63.) **V:** Was ist schöner als Gott dienen? Erz. 92; Die Großmacht im Reiche des Geistes 94; Trost im Leid 95; D. Bewohnbarkeit and. Himmelskörp. 96; Dem Herrn zur Ehre, G. 97; Gibt es eine Ewigkeit 01; Über ernste Dinge 01; Palmzweige, Erz. 01 ff.; Auf den Lebensweg,

Blütenlese 02; Altes u. Neues, Erz. 02; Die Ritter v. Malta, Erz. 02; Gerechtfertigt, Erz. 03: Unter Gottes Rute, Erz. 04; Verschlungene Wege, Erz. 05; Gereimtes u. Ungereimtes, Spruchdchtgn 05; Seliger Dienst, G. 05; Schlesische Geschichten 06 II: Die Bergpredigt unsf. Herrn Jesu Christi 06; Eines Gottsuchers Gedanken 07; Auslegung d. Ev. Lucas 07; Heimatklänge, Erz. 07; Psalmklänge, G. 07.

Ulbrich, Oskar, ♂, Dr. phil., Prof., Dir. d. Dorotheenstädt. RealG. Berlin NW, Georgenstr. 30/31. (Liegnitz 26_{10} 41.) B: Franz. Elementarb., Schulgrammatik u. Übungsb. f. höh. Lehranst.

Ule, Wilhelm (Willi), ◍, Dr. phil., a.o. UP. Rostock i. M., Moltkestr. 18. (Halle a. S. 9_5 61.) B: Gesch. d. Kais. Leop. Car. Deutsch. Akad. d. Naturforscher 89; Erde u. Erscheingn ihrer Oberfläche, nach E. Reclus 74/76, 2. A. 92; D. Mansfelder Seen 93; Z. Hydrogr. d. Saale 96; Lehrb. d. Erdkunde f. höh. Schulen 96/97, 7. A. 07; Beitr. zur physik. Erforschg d. balt. Seen 98; Grundr. d. allg. Erdkde 00; D. Würmsee (Starnberger See) in ObBayern 01; Niederschlag u. Abfluß in Mitteleuropa 03; Studien am Ammersee 06. H: Hellwald, D. Erde u. ihre Völker, 2. A. 97; Bericht üb. d. neuere Lit. zur deutsch. Landeskunde III. Bd. (m. Alfred Kirchhoff) 06; Heimatkunde des Saalkreises u. Mansfelder Seekreises 06 f.

Uellenberg, Emil, ♆, ⊙, Kritik, Dr. phil. Wohwinkel i. Rhld. (Elberfeld 28_3 71.) B: Dornen u. Rosen, D. 96; Mitten im Leben, G. 97, 2. A. 02; Zum Strande d. Seligen, D. 01; Taschenbuch u. Repetitorium der Botanik (für Hochschulen) 04. ( )

Ullmann, Franz, s. Ommerborn, Christ.

Ullrich, Herm., Lit.♔, Sagenkunde, ♂, e: E, Dr. phil., ObLehr. a. d. höh. Mädchenschule u. Lehrerinnensem. Brandenburg a. H., St. Annenstr. 1. (Waltershausen 23_4 51.) B: D. franz. unregelmäß. Verben 88, 2. A. 02; Robinson u. Robinsonaden I 98; Deutsche Musteraufsätze 99, 2. A. 03. H: C. L. Wucke, Sagen d. mittl. Werra, d. Rhön u. fränk. Saale, 2. A. 91; C. Insel Felsenburg I 02; Adams, The Cherry Stones 01, The First of June 03. e: Defoe, Robinson Crusoe 05.

Ullrich, Richard E. E., klass. Φ, ♂ u. Bibliothekswes. höh. Schulen, Dr. phil., ObLehr. a. Grauen Kloster. Berlin-Lankow, Amalienpark 4. (Potsdam 8_4 75.) B: Studia Tibulliana: De libri secundi editione 89; De libri secundi Tibulliani statu integro et compositione 90; Xenophon I. Bericht üb. 1898—1900 04; Nachtrag dazu 05: Benutzg u. Einrichtg v. Lehrerbibliotheken höherer Schulen, praktische Vorschläge zu ihrer Reform 05; Programmwesen u. Programmbibliothek der höh. Schulen 07.

Ullsperger, Franz, Germanistik, GDir. Prag-Smichow, Karlsg. 18. (Komotau 9_4 57.) B: Syntakt. Verwendg d. Verbindg wan daz im MHochdeutsch. 80; Modusgebrauch i. mhdeutsch. Relativsätz. 84/86 III; D. schwarze Ritter in Schillers „Jgfr. v. Orleans" 90; Jgfr. v. Orleans, Schulausg. 93, 3. A. 05; Wallenstein 96, 3. A. 05.

Ullstein, Franz, BP., Dr. jur., Hrsg. d. „Berl. Morgenpost". Berlin SW, Kochstr. 23. (ebda 16_1 68.)

Ulmann, Heinrich, Gesch. d. 16. u. 19. Jahrh., Dr. phil., o. UP., GRegR. Greifswald. (Weimar 24_2 41.) B: 5 Jahre Württemberg. Gesch. unter Herzog Ulrich 67; Franz von Sickingen 72: Kaiser Maximilian I. 84, 91 II: Das Leben des deutsch. Volks bei Beginn der Neuzeit. 93: Unsere Vergangenheit u. d. Werk v. 1871, Festrede 96; Kais. Wilhelm d. Alte, Festrede 97; Russ.-Preuß. Politik unter Alexander I. u. Friedrich Wilhelm III. 99.

Ulmann, Frau Regine (Pf. Gertrud Bürger, Agnes Thal), ♂, Frauenfrage, Erziehg, Hauswirtschaft, Dir. d. Fachschul. des „Mädchen-Unterstützungs-Vereins", Chefred. d. „Blatt d. Hausfrau". Wien II, Kaiser Josefs-Str. 32. (ebda 1_9 47.) B: Soll u. Haben der Hausfrau; Der Wäscheschrank; Lehrgang d. Schnittzeichnens f. Wäsche u. Kinderkleider (mit Aug. Merz). H: Praktischer Ratgeber der Wiener Mode.

Ulmann, Sigmund (Pf. Heinrich Walther), popul. Lit., Red. Wien II, Aloisgasse 5. (Pirnitz i. Mähr. 15_5 35.) B: Ill. Wiener Tarokbuch 87, 2. A. 99; Ebersberg, Das edle Whist, 8. A. 90; Illustr. Wiener Piquettbuch 91; Das Buch der Familienspiele 92; Illustr. Wiener Vannakbuch 05; Ill. Wiener Kegelb. 05; Werner, Das moderne Tarokspiel 06; Illustr. Wiener Patiencebuch 07.

Ulrich, Carl, s. Curti, Theod.

Ulrich, Frau Elisabeth, geb. Stein, Roman, Nov., ♆, Bauratsgattin. Freienwalde a. Oder. (Breslau 64.) (*)

Ulrich, Franz, Eisenbahnwes., Wirkl. GObRegR., Präs. d. K. EisenbDir. Cassel, Viktoriastr. 2. (Hersfeld 3_3 44.) B: Tariferhöhung oder Reichseisenbahnen? 76; Eisenbahntarifwes. 86; Traité général des tarifs de chemins de fer 90; Personentarifreform u. Zonentarif 92; Ausbildg d. höh. Verwaltungsbeamten in Preußen 93; Staffeltarife u. Wasserstr. 94; Staatseisenbahnen, Staatswasserstraßen u. d. deutsch. Wirtschaftspolitik 98.

Ulrich, Franz, s. Müller, Franz, Quedlinburg.

Ulrich, Maximilian, s. Prusse, Ulrich.

Ulrik, Frau Friederike (Pf. U. Fricke), **Ue:** F, Roman. Wien IX, Hörlg. 5. (Prag $^{16}/_{11}$ 64.) ()

Ulsamer, Joh. Alfred (Pf. Haus von Küssenberg), (k.), Natur, , Hauptlehr. Rickenbach b. Salem i. Bad. (Igersheim i. W. $^{4}/_{9}$ 51.) **V:** Alterprobte Heilkräuter 90, 8. A. 05; Unf. einheimischen Beeren 90, 3. A. 99; Unf. deutsch. Obst- u. Waldbäume 93, 2. A. 03; Die wichtigsten Bienenpflanzen 93; Unsere eßbaren Pilze (Schwämme) 96; Gottessegen in d. Pflanzenwelt 01, 2. A. 03; In der Heuernte 04; Unschuldig Verurteilte in Tier- u. Pflanzenwelt 05; Gartenbuch 07.

Umfrid, Otto (Pf. Karl Eris, Arthur Lasky), Friedensbewegg u. sozial. Frage, Homilet., Pfr., Hrsg. v. „Grüß Gott", Bilder ländl. Armut. Stuttgart, Martinsstr. 6. (Nürtingen $^{2}/_{5}$ 57.) **V:** Arbeiter-Evangelium 93; Friede auf Erden, 1. u. 2. A. 97; Der Krieg auf d. Anklagebank 98; Der Friedensbote, Volkskal. 99/08; Recht, Gewalt u. Zukunftskrieg 00; Im Hause des Herrn, Predigten über das Vater-Unser 00; Bismarcks Gedanken u. Erinnerungen im Lichte der Friedensidee 04; Die Formel der Abrüstung 06; Anti-Treitschke 07. **Ue:** O. Kellermann, Mobilmachg d. Christentums geg. den Krieg 02.

Umhöfer, Frau Elise, , . Forst i. L. **V:** Der Herr Ephorus, Kom. (Pf. Moritz Freussen) 04; Das Dienstmädchen (Pf. Heleue Führer) 06. ()

Umlauft, Friedr., , Dr. phil., Prof., RegR., Dir. d. Wien. Urania, Hrsg. d. „Deutsch. Rundschau f. Geograph. usw.". Wien IV, Heugasse 74. (ebda $^{6}/_{6}$ 44.) **V:** Österr.-Ung. Monarchie, 3. A. 97; Wanderungen durch d. österr.-ung. Monarchie 79; Erzherzogtum Österr. u. d. Enns, 2. A. 94; Geogr. Namenbuch v. Öftr.-Ung. 84; D. Alpen 87; Afrika in kartogr. Darstellg v. Herodot b. heute 87; D. Luftmeer 90; D. Fürstentum Liechtenstein 91; Die räuml. Entwicklg d. Stadt Wien v. d. Römerzeit bis zur Gegenwart 93; Namenbuch d. Stadt Wien 95; Ill. Führer durch Österr.-Ung. 98; Die Pflege d. Erdkde in Österr. 1848—98 98; Namenb. d. Straßen u. Plätze von Wien 05.

Unbescheid, Wilh. Hermann, , , Dr. phil., Prof., Stud.R. Dresden, Lüttichauftr. 11. (ebda $^{31}/_{5}$ 47.) **V:** Dornröschen 66; Beitrag z. Behandlg d. dram. Lektüre, mit einer Tafel zu Schillers Dramen 86, 3. A. 08; Husarenritt, Dichtg 86; Großmütterchens Traum 88; Aus großer Zeit, D. 90; D. Kürassier von Mars la Tour, D. 90; Der Landwehrmann v. Augecourt 91; Bonapartes Tod, Dichtg 88; Das Vaterunser, Dichtg 91; Mein Heim in Liedern, G. 91; D. Kaiserproklamation, mel. D. 97, 2. A. 07; Auszug aus d. Chronik d. Familie Unbescheid; Aus den Akten einer deutsch. Familie 00/01 III; Chronik u. Stammbaum in hundert Sprüchen 04; Die Störche, Tierepos 06; Chronik u. Stammbaum in Originalbeiträgen deutsch. Dichter 08.

Ungar, Ludwig, s. Katscher, Leop.

Ungemach, Wilh. (Pf. Wilh. v. Soest), , , , Kaufm. u. Komponist. Elberfeld, Augustastr. 156. (Soest i. Westf. $^{9}/_{5}$ 49.) **V:** Zur Erinnerung an eine große Zeit 73/74.

Unger, Alois (Pf. Nikolaus Wohlauf), (k.), Theaterspiele für die Jugend, Vize-Dir. des k. k. Waisenhauses. Wien IX, Waisenhausg. 5. (Coblenz a. Rh. $^{15}/_{4}$ 66.) **Red:** Liebfrauen-Kalender 05, 06, 07, Jubil.-Ausg. 08.

Unger, Franz, , Red. der Öftr.-Ung. Buchhändler-Ztg, pr. Adr.: F. C. Mickl's Verlag. Wien XIII/8. (Graz $^{27}/_{10}$ 71.) **V:** An der blauen Donau und der grünen Mur, G. 99, 2. A. u. d. T.: Wann d. Auerhahn balzt 02; Die Magie d. Traumes 99; Nietzsches Träumen u. Sterben 00; Die Praxis d. wissenschaftl. Antiquariats 00; Geistl. u. weltl. Flagellation, Studie 01; D. Flagellantism. von einst u. jetzt (anonym) 02; Die Courtisane von Smyrna (nach Querlon) 02; Das Rätsel d. Unsterblichkeit (nach C. Flammarion) 02; Peitschen, Martern u. Morden (nach E. G. Happel) 02; D. Flagellanten (Geschichtl.) 02; Sünden, die man nicht verzeiht 03; Im Zeichen d. Grausamkeit 03; Johann v. Leyden u. s. Wiedertäufer-Königreich 03; Bahnbrecher zu Wohlstand u. Lebensglück 03; Die schwarze Magie, ihre Meister u. ihre Opfer 04; Verbrecher am Kinde (Autobiogr.) 05; Die Geißler (mit E. Fischer) 06; Die Wünschelrute 07.

Unger, Jos., , Dr. jur. et phil., emer. o. UP., GehR., Präs. d. Reichsgerichts, Exz. Wien I, Kantg. 3. (ebda $^{2}/_{7}$ 28.) **V:** Fachschriften. ()

Unger, Rudolf, Lit., , Dr. phil., UDoz. München, Arcisstr. 47. (Hildburghausen $^{8}/_{5}$ 76.) **V:** Platen in seinem Verhältnis zu Goethe 03; Hamanns Sprachtheorie 05. **H:** Hamanns Sibyllinische Blätter 05. ()

Unglaub, Carl, Musik. Leipzig, Lößnigerstr. 54 III. (Gera $^{30}/_{4}$ 62.)

Unkel, Carl, , Pfr. Alfter b. Bonn, Rheinprov. (Cöln $^{26}/_{8}$ 44.) **V:** Berthold von Regensburg 82.

Unold, Johannes, prakt. , , Dr. phil., Lehr. an d. städt. Handelsfch. München, Prinz Ludwigshöhe. (Memmingen $^{11}/_{9}$ 60.) **V:** Mod. Lebensanschauung (nat. u. ideale Sittenlehre) 96; E. neuer Reichstag! 97; Das Deutschtum in Chile 99; Aufg. u. Ziele d. Menschenlebens 99, 2. A. 04; Die höchsten Kulturaufgaben d. mod.

Staates 02; Das Wahlrecht, mit Rücksicht uf d. deutsch. Einzelstaaten 04; Organische . soziale Lebensgesetze 06; Monismus u. klerikalismus 07; D. moderne Monismus . s. Ideale 07.

Unruh, Hans (Pf. H. v. d. Horst), Hohenzoll. Haus☆, Politik, Red. Berlin-Friedenau, Albestr. 14. (Strelowagen, Pomm. $^{14}/_{5}$ 61.) ()

Unterweger, Martin, (k.), VB., ⊙. Berlin W 15, Emserstr. 23. (Feld i. Ob.-Kärnten $^{26}/_{3}$ 64.) V: Der Sieg d. Nazareners, hist. Dr. 03; Saläthus, Tr. 05; Der Fels der Einsamkeit oder Ein Blick ins Unendliche, R. 06.

Unterweger, Frau Rose (Pf. Rose Unterweger-Stolle; Excelsior), (k.), ✓, soz. Frage. Berlin W 15, Emserstr. 23. (Steinbach $^{6}/_{10}$ 49.) V: Antisemitismus im Lichte d. gläubigen Christentums 92; Sklavenketten d. Frauen 93; Die geschlechtl. Stellg d. Frau (Pf. Elis. v. Steinborn) 95; Vom Manne 97; D. geschlechtl. Erziehg u. Belehrg d. weibl. Jugend 98; Neuest. Allg. Kochb. f. Jederm., 3. A. 99; Der prakt. Hausfreund 00; Das sexuelle Leben: e. Fluch d. Menschheit 00; Schönheitspflege 00; 2. A. 03; Dunkle Bilder aus dem Menschenleben, Nn. 05.

Unus, Walther, s. Heinrich, Walther E.

Unzer, Adolf, neuere ☆, Dr. phil., tit. Prof., UDoz. Kiel, Düppelstr. 5. (Frankfurt a. M. $^{25}/_{12}$ 63.) V: Der Friede von Eschen 03.

Uphues, Goswin K., ℞, ⁂, Dr. phil., o. UP. Halle a. S., Wittekindstr. 11. (Frochterbeck $^{13}/_{3}$ 41.) V: Reform des menschl. Erkennens 74; Kritik d. Erkennens 83; D. Definition d. Satzes nach d. Platonischen Dialogen Kratylus, Theätet, Sophistes 80; Wesen d. Denkens nach Plan 81; Grundlehren d. Logik nach Rich. Whates Discourse of truth 83; Wahrnehmung u. Empfindg 88; Üb. d. Erinnerg 90; Psychologie d. Erkennens 93; Sokrates u. Pestalozzi 96; Pädagogik als Bildungswissensch. 99; Einführg in d. mod. Logik, Grundzüge d. Erkenntnistheorie 01; Üb. Idee einer Philos. d. Christentums; Üb. Idee e. Pädagogik als Bildungswissenschaft 01; Relig. Vorträge 03; Zur Krisis d. Logik 03; Vom Lernen 03; Vom Bewußtsein 04; Sokrates u. Platon, was wir von ihnen lernen können 04. ()

Uppenkamp, Aug., klass. Ψ, Dr. phil., RegR. Münster i. W. (Nienborg i. W. $^{1}/_{7}$ 24.) V: De origine conscribendae hist. litt. apud Graecos 47; Gesch. der Stadt Konitz 73: Aufg. z. Übers. aus d. Deutsch. ins Latein. im Anschluß an Cicero 81/82: Aufgaben zum Übers. ins Latein. im Anschl. an Tacitus 02. ()

Urban, Frau Gisela, geb. Stern, Nov., Skizze, Frauenbewegg., Hauswirtschaft, Red. von „Im Boudoir" (belletrist. Beibl. der „Wiener Mode"). Wien VI, Gumpendorferstr. 96. V: Vademecum f. Radfahrerinnen 96; D. Kunst d. Tafeldeckens u. Servierens 01 u. a. *

Urban, Hans, Hrsg. d. „Allg. Österr. Chemiker- u. Techniker-Ztg" u. d. „Organs d. Ver. d. Bohrtechn.". Wien XVIII/2, Scheidlstr. 26. (Maros-Vasarhely $^{8}/_{2}$ 63.) V: Allg. Naphthageologie (m. Klaudius Angermann) 00: Bohrtechn. Wörterbuch (deutsch-engl.-franz.) 04.

Urban, Hermann, humorist. ☤, Kaufmann. Rostock, Hopfenmarkt 28. (ebda $^{11}/_{2}$ 77.) V: Allerh. Spaß 98; Duck-Duck's Geschichten (in plattd. Mundart) 04.

Urban, Ign., ☙, Dr. phil., Prof., GRegR., Unterdir. d. Kgl. bot. Gartens u. Museums. Berlin-Dahlem, Altensteinstr. 4. (Warburg i. W. $^{7}/_{1}$ 48.) V: Prodromus einer Monographie der Gattung Medicago 73; Gesch. d. kgl. bot. Gartens u. Museums 81; Monographie d. Turneraceen 83; Addit. ad Flor. Ind. occ. 92/97; Symb. ad Flor. Ind. occ. 98/07; Monographia Loasacearum 00. Vollendete „Martii Flora Brasiliensis" 40 vol.

Urban, Jos., (k.), Milit.-Hygiene, Dr. med., k. u. k. Generalstabsarzt d. Ruhestandes. Marienbad i. B. (Sandau bei Eger $^{22}/_{5}$ 44.) V: Grundlehre d. Chemie u. ihre kriegswiss. Anwendg 84; Sanitätsdienst im Frieden u. i. Felde 84; Kurze Anthropologie, Gesundheitslehre u. die erste Hilfeleistung b. Unglücksfällen 91.

Urban, Mariak, s. Braun, Karl Maria.

Urban, Michel (Pf. Michel Bieder, M. Geiger), Kult.☆, Nov., ✓, Politik, Volkslit., ☤, Dr. med., Stadtarzt. Plan bei Eger, Marktvl. 74 I. (Sandau bei Eger $^{30}/_{4}$ 47.) V: Frohe Klänge aus d. Rockenstube 89; A Sträußl Hanabuttn-Räißla 89; Auf deutsch. Wacht, Lr. u. Ged. 92; As da Haimat, Volkslr. 94; Alladahand G'schichtla as'n Eghaland 98; Eppas Bläimla as 'n Tüllwald 99;Volksgebräuche am östl. Rand des alten Egerlandes 99; D. Deutschtum in Westböhmen 00; Dorfschwalben aus dem Egerlande 01; Erzählungen aus dem Egerlande 01; Knospen u. Blätter von alldeutscher Erde 01; Der Volkbertshof an d. Sanda 02; Pflanzen in der germ. Volksheilkunde 02; Volkstümliche Heilkde Westböhmens 03; Aus dem Volksleben des Tepl-Weseritzer Hochlandes 03; Heimatsblumen, G. 01; Pflanzen in d. alt- u. neuvolkstüml. Heilkde 04; Deutsch. Ehrenkränzlein, G. 05; Aus Volksmund u. Chronik, Sagen d. Stadt Plan 06; Volkst. Kinderheilkunde 06; Volkstüml. Augen- u. Ohrenheilkunde 06; Wallensteins letztes Nachtquartier in Plan 06;

Wilhelm von Wolfsstein 06; Bunte Steine 07 u. v. a.

Urbanus, s. Turszinsky, Walter.

Urbas, Emmanuel, Ψ, k. u. k. Vizekonsul im Min. d. Äußern. Wien I, Ballhausplatz. **W:** Das Jahr der Liebe, Sonette 05. (*)

Urgiß, Julius, Musik, Red. u. Musikkritiker d. „Theater-Courier" u. d. „Sprechmaschine", Hrsg. der „Internat. Lit.- u. Musikberichte" u. des „Weltkaufmann". Berlin NW, Eyke v. Repkowpl. 1, Portal 1 III. (Anklam i. Pomm. $6|_8$ 73.) **W:** Allgem. Musiklehre 02; mehrere Nrn. in Hourschs Opernführer.

Urlichs, Heinrich Ludwig, klass. Altert.-Wiss., Dr. phil., GP. München u. (Würzburg $14|_2$ 64.) **W:** Erläut. Text zu Denkmälern griech. u. röm. Skulptur v. Brunn u. Bruckmann (mit A. Furtwängler) 96/98; Hand-Ausg. 98, 2. A. 04; Beiträge zu der Ausgabe d. kunsthist. Bücher d. ält. Plinius von E. Sellers 96 u. a.

Ursinus, s. Barre, Ernst.

Ury, Else, Nov., ✍, Jugendschr., Märch. Charlottenburg, Kantstr. 30. (Berlin $1|_{11}$ 77.) **W:** Was das Sonntagskind erlauscht, Erzn u. M. 05, 2. A. 06; Studierte Mädel, Erz. 06.

Uschner, Karl R. Waldemar (Ps. Chrusen), VB., ⌂, Ψ, Dr. jur., AGerR. a. D. Hirschberg, Schles. (Wittenberg $30|_5$ 34.) **W:** Geburtstag, Sch. 67; Schauspiele 69; Lösg dch. ein Wunder, Dr. 73; Demaskierte Masken, Lsp. 74; D. letzte Minnesänger, E. 74 II; Liebesproben d. Cervantes, Dr. 78; Waldverborgenheit, Lsp. 79; Intriguierten, Lsp. 80; Eingeschneit, Lsp. 89; S. Trinitatis, Lsp. 81; Vorstadt-Idyll, N. 82; Schweizer Albumblätter, N. 82; Lustig, aber artig, Lsp. 83; Leute von heute, N. 86; Fee von Heidelberg, Jub.-Festsp. 86; Jukka od. d. Grabmal d. Liebe, Dr. 87; Die ist verdächtig, Lsp. 88; Zwei Kaisergräber 88; Schauspiele 89/94 III; Proletarierkind, Sch. 91; Skizzenbuch in Vers. 94; N. Skizzenb. in V. 95; Deutsche Gedenkbl. 96; Genugtuung, Lsp. 96; Karl XII., Dr. 96; Prolog z. Centenarfeier 97; D. u. Herrenhaus, Lsp. 97; Bühnenspiele 98; Verschlagene Deutsche, Sgsp. 99; Dreikaiser-Ecke, Lsp. 99; Weltwirren, Dr. 99; Schwindelfrei, Sgsp. 00; D. Wiedehopf ist da, Kom. 02; D. Orakel, Sch. 03; Johanniszauber, Schelmensp. 04; Hochsport, Lsp. 05; Verborgene Gefahren, Sch. 05; Aufgeklärt, Sch. 07.

Uslar-Gleichen, Edmund Frhr. v., ♔, Genealogie. Hannover, Hinüberstr. 19. (ebda $15|_3$ 30.) **W:** Beiträge zu e. Familiengesch. d. Frhrn. v. Uslar-Gleichen 88; Gesch. d. Grafen v. Winzenburg 95; Udo Graf von Reinhausen, Bischof von Hildesheim 1079—1114 95; D. Kloster Reinhausen b. Göttingen 97; D. Abstammg d. Grafen v. Northeim u. Katlenburg von d. Grafen v. Stade 00; D. Geschlecht Wittekinds des Großen u. die Immedinger 02; Der Dichter G. A. Bürger als Justizamtmann des von Uslarschen Patrimonialgerichts Altengleichen 06.

Usthal, Arthur, literar. Essay, Humor, Ψ, **Uc:** R. Jurjew (Dorpat), Rig. Str. 1. (Reval $23|_9$ 74.) **W:** Karlusch Tattelbaum, hum. D. in deutsch-esthn. Dialekt, 1. u. 2. A. 03; Goethe, Bürger, Uhland u. ander', Parodien 03; Maxim Gorki 04; Aus innerstem Erleben, G. 07.

Utitz, Emil, ⁂, ⌂, Kritik, Dr. phil. Prag 1682/II, Havlíčekg. 13. (ebda $27|_5$ 83.) **W:** J. J. Wilhelm Heinse u. d. Ästhetik z. Z. der deutsch. Aufklärung 07.

Urkull, Frau Gräfin Lucie, ASV., Rom. Berlin W 50, Fürtherstr. 11a. (Paris $25|_4$ 61.) **W:** Sonnenflug 03; Friedliche Eroberungen 04; Im Weiterschreiten 04; Das Reich des Schönen 05; Ins Leben zurück, Nn. 06; Cesare Borgia, dramat. Lebensbild 07.

V.

Vaders, Jos., ⌂, Dr. phil., Prof., ObLehrer. Münster i. W., Münzstr. 49. (Bockum 27_6 60.) **W:** Grundriß d. Gesch. 91/92 III, 10.—12. A. 06 IV; Bilder a. d. vaterl. Gesch. 94. **H:** Annegarns Weltgesch., 9. A. (m. Dr. F. Faßbaender) 98 III; Dr. Longinus, Führer durch d. Münsterland, I 3. A. 07, II 2. A. 07.

Vagt, Frl. Lina, Nov., ⌂, ✉. Wismar, Ziegenmarkt 7 I. (ebda $1|_3$ 32.) **W:** Reflexe d. Zeit, N. 69; Fern u. nah, G. 71; D. Geheimnis u. a. Nov. 95. ( )

Vahlen, Johs., klass. Ψ, Dr. jur. (h. c.) et phil., o. UP., GRegR. Berlin W, Genthinerstr. 22. (Bonn $27|_9$ 30.) **W:** Opuscula academica I 07 u. a. Fachschriften. ( )

Vaihinger, Hans, Kantforschung, ⁂, Dr. phil., o. UP. a. D., GRegR., Hrsg. d. Zeitschr. „Kantstudien", Begr. u. Geschäftsf. der „Kantgesellsch.". Halle a. S., Reichardtstr. 15. (Nehren $25|_9$ 52.) **W:** Goethe als Ideal univers. Bildung 75; Hartmann, Dühring u. Lange 76; Komment. z. Kants Kritik d. reinen Vernunft 81/92 II; Kants Widerlegg d. Idealismus 83; Naturforschg u. Schule 89; Kant — ein Metaphysiker? 99; Die transzendentale Deduktion der Kategorien 02; Nietzsche als Philosoph, 3. A. 05; Die Philosophie in der Staatsprüfung 06.

Valen, Claire, s. Pape, Claire.

Valenta, Eduard, Photochemie, k. k. Prof. an d. k. k. Graph. Lehr- u. Versuchsanstalt. Wien VI, Amerlingstr. 9. (ebda

$^{5}_{3}$ 57.) V: Klebe- u. Verdickungsmittel 83; Beiträge zur Spektralanalyse von Eder u. Valenta 93/99; Photographie in natürl. Farben 94; Behandlg der f. d. Auskopierpröz. best. Emulsionspapiere 96; Photogr. mittels der Röntgenschen Strahlen 96; Photogr. Chemie u. Chemikalienkde 98; Anorgan. Chemie 98 u. Organ. Chemie 99; D. Rohstoffe d. graph. Druckgewerbe: D. Papier 04; Beitr. zur Photochemie u. Spektralanalyse (m. J. M. Eder) 04.

Valentin, Frau Caroline, geb. Pichler Musik. Frankfurt a. M., Friedrichstr. 48. (ebda $^{17}_{5}$ 55.) V: Musikgeschichte Frankfurts 06.

Valentin, Georg, Ⱥ, Dr. phil., ObBibl. d. kgl. Bibl. Berlin W, Burggrafenstr. 5 II. (ebda $^{9}_{12}$ 48.) V: Auflösungen der in Meier-Hirsch Slg v. Beispielen usw. enthaltenen Gleichungen u. Aufg., 11. A. 82.

Vallazza, Carl (Pf. Wallner), ✓, Kritik, ✒, ☤, Bürgerschullehrer. Brünn, Jessingg. 12. (ebda $^{22}_{2}$ 66.) V: Lose Blätter, G. 98.

Vallentin, Berthold, liter. u. histor. Kritik, Dr. jur., Ger.Assessor. Groß-Lichterfelde, Holbeinstr. 34.

Vallentin, Wilhelm, Politik, ♔, ✉, Dr. d. Staatswissensch., Kapitän, Forschungsreis. Preuß.-Friedland i. Westpr. ($^{7}_{1}$ 62.) V: Westpreußen, Beitr. z. Gesch. der Entwicklg des allgem. Wohlstandes in dieser Prov. u. ihren einzelnen Teilen 93; Irrfahrten, Reisebilder 99; England u. die Buren 99; Der Freiheitskampf d. Buren 99; D. Buren u. ihre Heimat 00; Minenwesen u. Goldindustrie in Transvaal 00; Ursachen des Krieges zwischen Engl. u. den Burenrepubliken 00; Gesch. d. Südafrikan. Republik Transvaal I III; Meine Kriegserlebnisse bei den Buren 00; Hunnen in Südafrika 01; Der Burenkrieg 02 f. II, 16. Taus.; Chubut, im Sattel durch Kordillere u. Pampa Mittel-Patagoniens (Argentinien) 06; Paraguay, das Land der Guaranis 06/07; Ein unerschlossenes Kulturland; Neuquén u. Rio Negro 07.

Vancsa, Max, ♔, Musikkritik, Dr. phil., Custos d. niederöstr. Landesarchivs u. d. Bibloth., Doz. a. d. Lehreratak., Korr. d. k. Zentralkomm. für Kunst u. histor. Denkm. Wien IV/2, Johann Straußg. 4. ($^{1}_{10}$ 66.) V: D. erste Auftreten der deutsch. Sprache in d. Urkunden 96; Polit. Gesch. d. Stadt Wien 1283—1522 01; Üb. Landes- u. Ortsgesch. 02; Gründung e. niederöstr. Landesmus. in Wien 04; Gesch. Nieder- u. Oberösterr. I 05. H: Bibliograph. Beitr. zur Landeskde v. NÖstr., s. a.; Hamerling, Euthychia 00. Red: Topographie v. NÖstr.: Jahrb. u. Monatsblatt d. Ver. f. Landeskunde von NÖstr.

Vanderpee, Leon, s. Tiedemann, Helene.

Vanino, Ludwig, ⚗, Dr. phil., Chemiker, Labor. d. K. Akad. d. Wiss. München, Barerstr. 31 III. (ebda $^{6}_{10}$ 63.) V: Üb. die Bestimmung d. Wasserstoffsuperoxydes u. seine Anw. z. Titerstellung des Kaliumpermanganates und zur Wertbest. d. Chlorkalkes 91; Repet. d. org. Chemie, 2. A. 00; Der Formaldehyd 01; D. Patina 92; D. Paraguaytee (m. Prof. Neger) 03; Anleitung für den Unterricht der Mediziner, 2. A. 04; Die künstl. Leuchtsteine 06; Das Natriumsuperoxyd 07.

Vanselow, Karl, Ψ, Nov., ⊙, ✓, ⌂, Hygiene, Hrsg. u. leit. Red. der Zeitschriften „Die Schönheit", „Geschlecht u. Gesellschaft", „Sexualreform" u. „Das Schulhaus". Berlin-Tempelhof, Dorfstr. 40 u. Berlin SW 11, Dessauerstr. 38. (Schönlanke $^{20}_{3}$ 76.) V: Märchen d. Liebe (Märch., Nov. u. Dichtgn) 98, 2. A. 99; Von Weib u. Welt, G. 01, 4. A. 05.

Vanselow, Otto, ♔ u. literar. Kritik, Dr. phil., Volontär a. d. Univ.-Bibliothek. Berlin. (Neustettin $^{24}_{7}$ 80.) V: Zur Gesch. d. pommersch. Städte unt. d. Regierung Friedrich Wilhelms I. 03.

Varnhagen, Frau Helene (Pf. Helene Küchendahl), Gattin des folg. Erlangen, Löwenichstr. 26. Ue: R. Schmidt, Nikodemus, bibl. Charakterbild 90.

Varnhagen, Herm., engl. u. roman. Ψ, Dr. phil., o. UP., Hrsg. d. „Erlanger Beitr. z. engl. Philolog. u. vergl. Lit.-Gesch.". Erlangen, Löwenichstr. 26. (Arolsen $^{10}_{8}$ 50.) V: An Inquiry into the Origin of the Particle „but" 76; Verz. der auf d. neuer. Sprach. bezügl. Progr. u. Dissertationen 77, 2. A. 93; Ital. Prosaversion d. sieb. Weisen 81; Ein ind. Märch. auf s. Wanderung durch d. asiat. u. europ. Literaturen 82; Longfellow's Tales of a Wayside Inn u. ihre Quellen 84; Longfellow's Tales of a Wayside Inn m. deutsch. Anmerkgn 88; Älteste altfranzös. Bearbeitg d. Streites zwisch. Leib u. Seele 89; Zur Gesch. d. Legende d. Katharina von Alexandrien 91; Zu Dicks Ausgabe der Gesta Romanorum (3 Schriften) 91/92; Lat. Bearbeitg d. Legende der Katharina von Alexandrien nebst d. Texte d. Mombritius 92; Hist. de l'Abbé teint en vert 92; Üb. e. Slg alter ital. Drucke d. Erlang. Univ.-Bibl. 92; Üb. d. Fiori e vita di filosofi ed altri savii ed imperadori nebst dem ital. Texte 93; Üb. d. Miniaturen in vier franz. Handschr. d. 15. u. 16. Jahrh. 94; La Storia della Bianeka e la Bruna 94; Ital. Kleinigkeiten 95; Lautrecho, e. ital. Dichtg d. Francesco Mantovano nebst ein. Gesch. d. franz. Feldzuges geg. Mailand i. J. 1522 96; Schlacht a. d. Lisaine 96; Werder gegen Bourbaki, der Kampf d. 14.

deutsch. Korps geg. d. frz. Ostarmee i. Jan. 1871 97; Zur Gesch. d. frz. Feldzuges gegen Mailand i. J. 1522 98; De tabula scenica immolationem Isaac tractante quae sermone medio-anglico conscripta in codice Bromensi asservata est 99; D. Vorgänge auf franz. Seite während d. erst. Abschnittes d. Gefechtes v. Villersexel 02; La novella di duo preti et un cherico inamorati d'una donna 02; La historia di Maria per Ravenna 03; D. franz. Ostheer unter Bourbaki bis zum Gefechte von Villersexel 04; Üb. Byrons dramat. Bruchstück: Der umgestaltete Mißgestaltete 05; Vocabularium latino-anglicum e manuscripto Musei britannici ed. 05; Longe Parvula a. D. 1509 typis excusa cd. 06; La Historia di Florindo e Chiarastella 07. **Ue:** Rud. Schmidt, Der verwandelte König, Sch. 89; Derf., Erlöst, Sch. 91.

Varrentrapp, Conr., ♛, Dr. phil., o. UP. Marburg i. H. (Braunschweig $17|_8$ 44.) **V:** Erzb. Christian I. von Mainz 67; Gesch. d. kurf. Univ. Bonn 68; Herm. v. Wied 78; Johs. Schulze 89; Großer Kurfürst u. Universitäten 94; Einleitung zu Sybels Vorträgen u. Abhandlungen 97; Landgraf Philipp von Hessen u. Univ. Marburg 04.

Vasconcellos, Frau Carolina Michaëlis de, geb. Michaëlis, Dr. phil. h. c., span. u. port. Lit., **Ue:** SPort. Porto, rua de Cedofeita 159. (Berlin $15|_3$ 51.) **V:** Cid 68; Romanceero del Cid 71; Tres Flores del Teatro Antigo español 76; Studien zur roman. Wortforschung 76; Portug. Weihnachtsauto 81; Versuch über den Ritterroman Palmeirim de Inglaterra 83; Poesias de Sâ de Miranda 85; Stud. zur hispan. Wortdeutg 85; Romanzenstud. 01; D. portug. Infinitiv 91; Gesch. d. port. Lit. 93; Fragmentos etymol. 94; Zum Liederbuch des Königs Denis 95; Randglossen z. altportug. Liederbuch f. 96; Vida e Obras de Luis de Camões 97; La Tragedia de la Reina Isabel 98; A Infanta Dona Maria de Portugal e as suas Damas 02; O Cancioneiro da Ajuda 04 II; As Capellas imperfeitas e a Lenda das devisas gregas 05.

Vates, s. Böhme, Alwin.

Vatter, Joh., Dir. d. Taubst.-Anstalt, Hrsg. d. „Org. d. Taubst.-Anstalten in Deutschl. u. d. deutschred. Nachbarländ.". Frankfurt a. M., Gabelsbergerstr. 2. (Trailfingen $19|_2$ 42.) **V:** Verbund. Sach- u. Sprachunterr. I 75, 9. A. 03, II 75, 7. A. 04; Fibel 77, 4. A. 86; Kl. Naturlehre 79; Deutsche Sprache u. ihre method.-prakt. Behandlg 81; Sprachstoffe 83; Method.-prakt. Bemerkgn z. ersten Sprachunterr. 83; Wie lehrt man Taubstumme gut sprechen 84; Sprechtafeln 85; Wandfibel m. Bildern 87; Taubstummenpfleg 91; Ausbildg d. Taubst. in d. Lautsprach 91/99 III; Evang. Relig.-Buch 93.

Vatter, Jul., ♆, ObJusp. i. R. Wie (Reichenberg i. Böhm. $8|_4$ 46.) **V:** Leipae Erinnergn 93; Ündern Jaschken, G. in Re chenberger Mundart 96.

Veeck, Otto, ✝, ⁄, ⁂, Kirchengesch. Bre mens, Dr. phil., Pfr. von St. Michaelis Bremen, Doventorsdeich 4. (Hettenrod b. Oberstein $8|_6$ 60.) **V:** Darstellg u. Erörter d. religionsphilosophischen Grundanschau ungen Treudelenburgs 88; Phantasie r Religion 96; Gedenkblätter f. d. Michae lisgemeinde 00.

Veit, Joh., Geburtshilfe u. Gynäkolog Dr. med., o. UP., GMedR. Halle a. S (Berlin $17|_7$ 52.) **V:** Eileiterschwangerschaf 84; Anatomie des Beckens 87; Handb. d Gynäkologie 96/97, 2. A. 07; Verschlepp d. Chorionzotten 05. **H:** Gynäkolog. Dia gnostik 90 f., 3. A. 99; (m. Olshausen) Schröder, Geburtsh. 88/93, 98, 02. **MitH** Handb. d. Geburtshilfe 88/89 II.

Veit, Leopold, ⌂, RA. Offenburg i. Bad., Okenstr. 38. (Emmendingen 12 65.) **V:** Über die Schranken, Dr. 92; Jahr zeit, Dr. 98; Magdal. Gerstner, Sch. 01. (

Velatus, s. Laßwitz, Kurd.

Veldenz, A., s. Weismüller, Auguste

Velke, Wilhelm, ♛, Dr. phil., Prof ObBibliothekar. Mainz, Roseng. 12 (Belpke $21|_1$ 54.) **V:** De metris polysche matistis 77; Kunsthistor. Analekten 82 Schriften üb. Mainz 83/04; Landgrafen u Großherzöge v. Hessen-Darmstadt 93; Gu tenbergfest zu Mainz 01; Bericht über d Verw. d. Stadtbibl. u. d. Gutenberg-Mu 01/06.

Vely, Frau Emma (geb. Couvely), Ro man, Nov. Berlin W, Maaßenstr. 14 (Braunfels $8|_8$ 48.) **V:** Am Strand d. Adria N. 73; Assunta 75, 2. A. 80; Leier u. Pa lette 75, 2. A. 80; Erbin d. Herz. 77, 2. A 81; Kämpfe u. Ziele 78; Gratiana 79; Kin der d. Frau v. Bland, R. 80; Immaculata R. 80; Verschneit, verweht, R. 81; Au Irrwegen, R., 2. A. 81 III; Südl. Him mel, R.; Drei Generationen, R. 83 III Wahlverlobten, R. 83; Herodias, R. 83 Herzog Karl von Württ. und Franziska von Hohenheim 77; Dorfluft, Erz. 85 II Sport, R. 88; Adams Söhne — Eva Töchter, Sk. 90; Malaria, R.; Spottdros sel, R. 91; Wer sühnt's, R. 92; Josa Daric Sch. 87; D. Guadenlöhner, Vst. 88; Si büßt, R.; Kl. Füße, R.; Armenhäusler Sk. 93; D. Wieschen, R. 94; Das Fräu lein, R. 95 II; Medusa, R.; Alles wohl a Bord, R. 96; Meute, R. 96; Weggenossen R. 96; Wolkenteilg, R.; Gelb-Stern, R 97; Vornehm, R. 99; Familie Hilbers, R 99; Spiel d. Witterung, R. 00; Erbschaft

. 00; Arbeit, R. 01: Allerweltsleute, Sk. 1: Obdach), R. 02; Anker geworfen, R. 03; Wohltätigkeit, R. 01; Gustel, R. 04: Lo Nicó, R. 04: Regenbogen, R. 05; Eine eirat i. R. 06.

Vendramin, Lorenz, s. Wendriner, ichard.

Verakoff, Ernst, s. Osterberg-Verakoff, lax.

Verax, Severus, s. Stanf v. d. March), tiokar.

Verden, C. v., s. Vincenti, Carl Ferd. v.

Verdy du Vernois, Jul. v., ⚔, Dr. phil. c., Gen. der Inf., Chef d. Inf.-Regts. raf Schwerin Nr. 14. Berlin W, ichmannstr. 12A. (Freistadt $^{19}/_{7}$ 32.) B: ie Infant.-Div. im Verbande d. Armee- rps 98/99; Die Kavall.-Div. im Armee- erb. 73/75; Kriegsgeschichtl. Studien, istozza 76; Üb. prakt. Felddienstaufga- n 89; Beiträge z. Kriegsspiel 81; Bei- ige zu Kavallerie-Übungsreis. 76; Grenz- etachements 83/85; Operationspläne /00; Strategie 02, 03, 04, 05, 06; Gesch. 14. Inf.-Regts. 59; Teilnahme der II. mee a. d. Feldzuge von 1866 66; Im uptquartier d. II. (Schles.) Armee 1866 ; Im groß. Hauptquartier 1870/71 95; n Hauptquartier der Russ. Armee in olen 1863—1865 05; Zug nach Bronzell :—Alarich, König d. Westgoten, Tr. 93. ()

Veremundus, s. Muth, Carl, Sollu b. ünchen.

Veritas, s. Schreiber, Hans, Berlin.

Veritas, s. Wien, Moritz.

Veritas, Luise, s. Martini, Luise v.

Vermeulen, Gerh., (k.), Kirchen♛, D., Lehr. Regensburg. (Delft i. Holl. ^{10} 49.) ()

Versewitz, v., s. Böttticher, Georg.

Vershofen, Wilhelm, ♆, Kunst- und ♛, Dr. phil., Oberlehrer. Weuigen- na, Am Burggarten 3. (Bonn $^{25}/_{12}$) B: Wir Drei! Ein Gedichtbuch (mit Kneip u. A. J. Winckler) 04; Charakte- erung durch Mithandelnde in Shake- ares Dramen 05; Gedanken zur Tech- des Dramas 07.

Verus, Dr., s. Ortloff, Fr. Herm.

Verus, s. Schoeppl, Hugo.

Verus, S. E., s. Voelkel, Titus.

Verworn, Max, ✍, Naturwiss. spezill ysiologie), Dr. med. et phil., o. UP., sg. der „Zeitschr. f. allg. Physiologie". öttingen. (Berlin $^{4}/_{11}$ 63.) B: Psy- physiolog. Protisten-Studien 89; Be- gung der lebendigen Substanz 92; Allg. ysiologie 95, 4. A. 03; Beitr. z. Physiol. Zentralnervensyst. 98; Das Neuron in at. u. Physiol. 00; Die Biogenhypo- se, eine krit.-experiment. Stud. üb. d. rgänge in d. leb. Substanz 03; Natur- isenschaft u. Weltanschauung 04; Bei- träge zur Frage des naturwissenschaftl. Unterr. an den höh. Schulen 04; Prin- zipienfragen in der Naturwissenschaft 05; Die Erforschung des Lebens 07; Physiolo- gisches Praetienm für Medieiner 07.

Vesper, Will, ASV., ♆, Germanistik, Kritik. München-Schwabing, Ke- ferstr. 2. (Barmen $^{11}/_{10}$ 82.) B: Der Segen, Lyrik 05; Die Erde (m. Brandenburg, Ise- mann u. Bonsels) 05; Der Blinde, Schat- tensp. 07. H: Mörike-Auswahl 06, 25. Tans. 07; Statuen deutsch. Kultur: I Ta- citus' Germania, übs. 06, II Der arme Heinrich von Hartmann v. Aue, übs. 06, III Das Hohelied in Minneliedern, übs. 06, IV Luthers Dichtgn 06, VI Hölderlins Dichtgn 06, VII Jean Pauls Träume 06, VIII Wernher der Gärtner, Meier Helm- brecht, übs. 06, XI Deutsche Gedichte des 17. Jahrh. 07, XII Geßners Idyllen 07, XV Eichendorffs Gedichte 07: Die Ernte aus 8 Jahrhunderten deutsch. Lyrik 06, 60. Tans. 07.

Vesten, Herm., s. Festenberg-Packisch, Herm. v.

Vetter, Ferd. (Pf. Fr. Volker), ♆, germ. ♆, Lit.♛, Dr. phil., o. UP. Bern, Aar- gauerstalden 13; Ferien: Stein a. Rh. (Schaffh.). (Osterfingen $^{3}/_{2}$ 47.) B: Zum Muspilli u. z. germ. Alliterationspoesie 72; Sang u. Drang, G. 76; Sage v. Her- kommen d. Schwyzer usw. 77; Mystiker- paar d. 14. Jahrh. 83; St. Georgenkloster in Stein a. Rh. 84 ff; Kunrats v. Ammen- hausen Schachzabelbuch 86 ff.; Gotthelfs Uli d. Knecht 87; Lehrhafte Lit. d. 14. u. 15. Jahrh. 89 in Kürschners Deutsch. Nat.- Lit.; Der h. Georg Reinbots von Durne 96; Ferd. Schmid (Draumor) 97; Jer. Gotthelf im Urtext usw. 98 ff.; St. Gallus, Festsp. 02; Die Schweiz — eine deutsche Provinz? 02; Schillers Flucht aus Stutt- gart, Einakter 05; Elsbet Stagel 06.

Vetter, Leo, GHofR. Stuttgart, Herdweg 49. (Wassertrüdingen i. Bay. $^{24}/_{10}$ 50.) B: D. Stuttgarter Schwimmbad 93; Mod. Bäder 94; Bäder in alter u. neuer Zeit 02; Das Bad der Neuzeit u. s. histor. Entwicklung 04. ()

Vetter, Paul (Pf. O. Paul), Roman, Nov., Jugendschr., Red. Wilhelms- ruh bei Berlin. (Apolda $^{10}/_{6}$ 73.)

Vetter, Theod., engl., deutsche u. slav. Lit., Dr. phil., o. UP. u. Prof. a. eidgen. Polytechnikum. Zürich, Plattenstr. 42. (Dägerlen $^{28}/_{6}$ 53.) B: Zur Gesch. d. nomi- nalen Deklinat. im Russ. 83; D. Spektator als Quelle d. „Discourse d. Mahlern" 87; Chronik d. Gesellschaft d. Mahler 1721/22 87; J. R. Schmid Frh. v. Schwarzenhorn 90; Zürich als Vermittlerin engl. Lit. im 18. Jahrh. 91; Engl. Flüchtlinge in Zürich während d. 1. Hälfte des 16. Jahrh. 93;

Die göttl. Rowe 94; Wallenstein in der dramat. Dichtg des Jahrzehnts s. Todes 94; Aus d. Jugendjahren d. höh. Töchterschule Zürich 95; J. H. Waser 98; Lit. Beziehungen zwisch. Engl. u. der Schweiz im Reformat.-Zeitalter 01; Joh. Jak. Heidegger, e. Mitarb. G. F. Händels 02; Relations between England and Zurich during the Reformation 04; Üb. russ. Volkslieder 06. **H:** Discourse d. Mahlern 1721 bis 1723 01; Breitinger, Grundzüge der englischen Lit.- u. Sprachgesch., 3. A. 95; B. Vetter, Die mod. Weltanschauung und d. Mensch 94, 4. A. 03; J. Bächtold, Kl. Schriften 99. **MitH:** J. J. Bodmer 00.

Vetter a. d. Hinterwald, s. Bossert, G.

Vetterlein, Ernst, VF. & S., ⌂, Dr.-Ing., Prof., Doz. f. Baukunst. Darmstadt, Schloßgartenstr.67. (Leipzig $12|_4$73.)

Viator, F. M., s. Meister, Friedrich).

Victor; s. Schodl, Victor.

Vidal, Wolfg., s. Philipp, Hugo Wolfg.

Vidmar, Const. Joh. (Ps. Prof. van der Aach), (k.), ✝, bes. Kirchen♛, D., k. k. Prof. a. D., OSB., Chef-Red. d. „Wiener Wochenschr. f. homil. Wissensch. u. Praxis". Martinsdorf b. Pyrawarth, NÖst. (Log in ObKrain $13|_4$ 51.) **V:** Fastenpredigten 75; Maibetrachtungen 77; Studie z. anthropol. Psychologie 81; Groß. Katechismus 83; Introductio in Corpus jur. utr. 85; Vortrag kontra Wereschagin 85; J. E. Veith 85; Compend. repetit. theol. dogmaticae 92, 3. A. 06; Compend. repet. juris ecclesiastici 94, 3. A. 07; Methodik d. kath. Religionsunterr. an allg. Volks- u. Bürgersch. 95, 2. A. 03; Te Deum laudamus, Pred. 95; Gesch. u. Festschr. d. Pensionsinstit. „Confraternität" 95; Worte der Erbauung 04; Österr. Bürgerkunde 05. **H:** Adrian Gretschs Predigt. 80/81: Robitsch, Kirchengesch. 89/90; Jehlys Repetitor. f. d. Pfarrkonkurs 05.

Viebig, E., s. Cohn, Clara.

Vierath, Willy (Ps. Karl Martell, Asmodi, Ehrwart), ASV., Psychologie, Hygiene und 𝒻, Red. d. „Neuen Heilkunst". Berlin-Wilmersdorf, Pfalzburgerstr. 33. (Berlin $3|_2$ 78.) **V:** Wie erkennen wir Talente, Neigungen u. Charakter bei uns u. anderen? 02, 4. A. 06; Phrenologie u. ihre Bedeutung f. Erziehung u. Heilkunde 04; Sinnlichkeit beim Weibe 04; Frauenelend 04; Die Hand u. ihre Bedeutung 05; Moderne Wunder 05; Die Pflege d. Haud 05; Geistesstörungen, deren Verhütung u. Behandlung 06; Körperformenkunde 06; Mimik u. Physiognomik 06; Das magische Leben der Seele 07; Temperamentslehre 07.

Viereck, E., s. Schmidt-Viereck.

Viereck, Georg Sylvester, ♆, 𝒻, ⌂, Associate Editor Current Literature, Feuill.-Red. des „Deutschen Vorkämpfer". New York, 41 West 25th St. (München $31|_{12}$ 84.) **V:** Gedichte 04; A Game at Love and Other Plays 06; Nineveh u. and. Ged. 06; Nineveh and Other Poems 07; The House of the Vampire 07.

Viereck, Louis, PA., 1. Vors. d. „Verbandes deutsch. Schriftsteller in Amerika", Hrsg. u. Red. der Monatsschr. „Der Deutsche Vorkämpfer". New York, 1175 Broadway. (Berlin $21|_3$ 51.) **V:** Denkschrift zur Gründung d. Pensionsanstalt deutsch. Journalisten u. Schriftsteller 93; Fridjof Nansen am Nordpol 97; German Instruction in American Schools 02; Leitfaden f. deutsche Einwanderer 03; Zwei Jahrhunderte deutsch. Unterrichts in den Ver. Staaten 02.

Viereck, Ludwig, Ψ, ♛, Dr. phil., Prof., ObRealschObLehrer. Braunschweig, Hohetorwall 1a. (Wangelin $15|_9$ 53.) **V:** Gesch. d. Bistums Ratzeburg 1236/57 80; Die höh. Bürgerschule, ihr Wesen u. ihre gegenw. Lage 90; D. preuß. Provinz Hannover u. d. Herzogtum Braunschweig 91, 15. A. 07; Bürgerkunde, Darlegung der wichtigsten staat. Einrichtgn des Deutsch. Reiches, Preußen, Bayerns u. Hamburgs 92, 2. A. 94; Wilh. Krumme 94. **Bearb:** „Schulverfassung" f. Rethwischs Jahresberichte über das höh. Schulwesen s. 94. **H:** Beck, Leitfaden beim ersten Unterr. in d. Gesch., 30. A. 01; Aßmann, Gesch. d. MAlters zur Förderung des Quellenstudiums f. Studierende u. Lehrer der Gesch. III, 3. A.: D. beiden letzten Jahrh. d. MA.: Deutschland, d. Schweiz u. Italien, 1. Lief. 02, 2. Lief. 06; Beck, Lehrbuch der allgem. Gesch. f. höh. Unterrichtsanst., 14. A. 97.

Vierhaus, Fel., ⚖, Dr. jur. h. c., WGObJustR. u. Oberlandesgerichtspräs., Hrsg. (m. Schultzenstein) d. „Zeitschr. f. deutsch. Zivilprozeß u. d. Verf. in Angel. der freiw. Gerichtsbarkeit". Breslau II, Tauentzienstr. 40. (Cöln $10|_2$ 50.) **V:** Formularbuch zu den deutsch. Prozeßordnungen. **MitH:** Koch, Kommentar z. Preuß. Landrecht.

Vierkandt, Alfred, Soziologie, Dr. phil., UDoz. Groß-Lichterfelde, Wilhelmstr. 22. (Hamburg $4|_6$ 67.) **V:** Naturvölker u. Kulturvölker 96.

Vierordt, Heinr., ♆, Dr. phil., HofR. Karlsruhe i. B., Westendstr. 44. (ebda $1|_{10}$ 55.) **V:** Ged. 80; Lieder u. Balladen 82, 2. A. 85; Kranzweihe, Festsp., 2. A. 82; Neue Balladen 84, 2. A. 00: Akanthusblätt., Dichtgn a. Ital. u. Griechenland 88; Vaterlandsgesänge 90, 2. A. 03; Fresken, u. Dichtgn 01; Gemmen und Pasten, Tagebuchbl. a. Italien 02; Meilensteine, Dichtgn aus d. Leben 04; Kosmoslieder 05; Ausgewählte Dichtgn 06.

Vierordt, Herm., innere ⚷, Dr. med., o. HonlP. T ü b i n g e n. (ebda $^{13}_{10}$ 53.) **V:** Gehen d. Menschen in gesunden und kranken Zuständen 81; Einfache chronische Exsudativ-Peritonitis 84; Kurzer Abriß d. Perkussion u. Auskultation 84, 8. A. 01; Messung d. Intensität d. Herztöne 85; Abhandlung über d. multilokulären Echinococcus 76; Anatom., physiolog. u. physikal. Daten u. Tabellen z. Gebrauch f. Mediziner 88, 3. A. 06; Altes u. Neues i. d. Therapie 90, Medizinisches aus d. Gesch. 93, 2. A. 96; Die angeborenen Herzkrankheiten 98; Enzyklopädie der prakt. Medizin (m. M. T. Schnirer) I 06. **H:** K. v. Vierordt, Schall- u. Tonstärke u. Schall-Leitungsvermögen der Körper 85; O. Roth, Klin. Terminologie, 6. A. 01. ( )

Viëtor, Wilh. (Pf. Quousque Tandem), Engl. Ψ, Phonetik, Dr. phil., o. UP.. M a r b u r g i. H., Vor d. Barfüßertor 15. Cleeberg $^{25}_{12}$ 50.) **V:** Rheinfränk. Umgangssprache in u. um Nassau 75; Handschriften d. Geste des Loherains 76; Engl. Schulgramm. I 79, 4. A. 06; Sprachunterr. muß umkehren! 81, 3. A. 05; Phonetik d. Deutsch., Engl. u. Französ. 84, 5. A. 05; Ausspr. d. Schriftdeutsch. 85, 6. A. 05; German Pronunciation 85, 3. A. 03; Lusspr. d. Engl. vor 1750 86; Engl. Lesebuch (m. F. Dörr), Unterstufe 87, 8. A. 07; Einführg in das Studium d. engl. Philologie 88, 3. A. 03; De Uitspraak van het Noogduitsch (mit G. G. Valette) 89, 2. A. 02; Engl. Übungsbuch (m. F. Dörr) Unterstufe 91; Wie ist die Aussprache d. Deutsch. zu lehren? 93, 4. A. 06; Northumbrische Runensteine 95; Kl. Phonetik 97, 2. A. 07; Elements of Phonetics (übs. v. W. Lippmann) 99 u. ö.; Lesebuch in Lautschrift 99, 3. A. 07, II 02; Wissensch. u. Praxis d. neuer. Philol. 99; D. angelsächsische Runenkästchen 01; Methodik d. neusprachl. Unterr. 02; Shakespeare's Pronunciation: A Shakespeare Phonology 06, II. A Shakespeare Reader 06. **H:** Zeitschr. für Orthogr. 80/85; Phonet. Studien 88/93; Z. Neueren Sprachen (m. F. Dörr u. A. Laubeau) als Forts. d. Phon. Stud. 94 ff.; Shakespeare Reprints 86/92 II; Hellwag, Le format. loquelae 86; Le Bone Florence of Rome (m. A. Knobbe) 93/99 II; Skizz. d. germ. Sprachen: I (Lloyd, Nord-Englisch) 99, II (Vianna, Portugies.) 03, III (Wijkstra, Holländ.) 03; Sammlung neuphilol. Vorträge u. Abhandl. 02 ff.

Vieweg, A. A. Otto (Pf. A. A. Otto), Verl. d. B a u ß e n, Korumarkt 2. (Leipzig $^{1}_{4}$ 58.)

Vieweg, Frau Hedwig, geb. Eitner (Pf. Schönefeld), Nov., Märchen, Skizzen Essays. B a u ß e n, Korumarkt 2. (Leipzig-Schönefeld $^{9}_{6}$ 61.)

Vigelius, Carl, Verwaltungsrecht, Dr. jur., GerAssess. a. D., Bürgermstr. G o l l n o w in Pomm., Stargarder Landstr. (Gießen $^{11}_{7}$ 72.) **V:** Handb. f. Sparkassen 02; Komm. zur Baupolizeiordng für d. Städte u. das platte Land der Provinz Pommern vom $^{7}_{3}$ 1903 03; Komment. zur Rheinischen Städteordnung vom $^{15}_{5}$ 1856 04; Das Wildschongesetz u. die übr. Jagdgesetze Preußens 05; D. Preuß. Gemeindevorsteher, Amts- u. Gutsvorsteher 07.

Vigne, Max de la, O. H a u s W e i ß e n e c k bei Uhlstädt i. S.-Mein. (Forchheim i. Bay. $^{29}_{3}$ 74.) ( )

Viktor, Natalis, s. Gwinner, Wilh.

Villaret, Albert, ⚷, Dr. med., GenArzt u. Sanitätsinspekteur. C h a r l o t t e n b u r g, Giesebrechtstr. 15. (Emmerich $^{28}_{2}$ 47.) **V:** Leitfaden f. Krankenträger 73, 7. A. (21.—25. Tausend.) 03; Hygien. Ausstellung 1883 85; Die bisherige Wirkung der Antiseptik in der Armee 85; Prakt. Gewerbehygiene 86; Handwörterbuch d. ges. Medizin 87/91, 2. A. 98/00; Gesundheitsschädigende Einflüsse b. Gewerbebetriebe 94; Statist. Beitrag f. d. hygien. Notwendigkeit einer durchgreif. Fleischschau 99; Arbeiterschutzbrillen (mit Hartmann) 00; Aufgaben u. Ziele d. freiw. Krankenpflege im Kriege 01; Friedensbewegung, Haager Konferenz, Abrüstungsfrage 07. **Uc:** Prosper Enfantin, D. Nationalökonomie des Saint-Simonismus 05.

Villinger, Frl. Hermine, Roman, Nov. K a r l s r u h e i. B., Jahnstr. 1. (ebda $^{6}_{2}$ 49.) **V:** Doris, R. 80; Livergna 82; Verloren u. gewonnen, Lsp. 83; Aus d. Kleinleben 85, 2. A. 89; Zenz 85; Sommerfrischen, Aus m. Heimat 87; Auch ein Roman u. a. Gesch. 90; Schwarzwaldgesch. 92; Schulmädelgesch. 92; Unt. Bauern 94; Kl. Lebensbilder 95; Aus m. Heimat 96; Aus uns. Zeit 96; Aus d. Badener Land 97; Das dritte Pferd 98; Die Talkönigin 99; 's Tantele u. Anderes 99; Allerlei Liebe 00; Binchen Bimber, R. 01; Der neue Tag, R. 02; Der Weg der Schmerzen, R. 03; Aus der Jugendzeit, mein Klostertageb. 04; Mutter u. Tochter, R. 04; Wo geht es hin? 05; Eine Gewitternacht 06; Simplicitas, R. 06; Zwei Landsmänninnen, Briefe 06; Die Sünde des hl. Johannes 06; Kleine Leutle 06; Das Erbschweinchen 07.

Vilmar, E., s. Lepehne, Marga.

Vincenti, Carl Ferd. Reichsritter v. (Pf. C. v. Verden), VB., CP., Orient., Roman, Nov., ⚷, Red. an d. „N. Fr. Pr.". W i e n III, Richardg. 1. (Baden-Baden $^{14}_{12}$ 35.)

Vingthórr, Sigurd, s. Lauterer, Ernst.

Viola, Max, Ψ, Eigent. d. „Montagblattes". B u d a p e s t, Andrassystr. 25.

(Steinamanger $29|_8$ 56.) **V:** Lied e. Heidesohnes 76; Einf. Gesch. 86; Schloßgesch. 88 II; Nadel d. Kleopatra 89; Zweierlei Liebe 93; Blasiert 95; Mod. Nippes 96; Der Birkenheimer 96; Maienfrost 97; O, Peccini! 98; Dr. Gutmann 00 III; Salomon Tulpenthal 03; Die Brüder 03; Furor teutonicus 03; Das letzte Lied 05.

Violet, Franz, BP., ♔, ◍, Lit.♔, Dr. phil., Prof., ObLehr. an d. Dorotheensch., Sekr. d. Deutsch. Bibliogr. Gesellschaft. Berlin W 30, Gleditschstr. 42. (Mescherin i. Pomm. $13|_4$ 59.) **H:** Lehrbücher d. Gesch. (Schenk) u. Literaturgesch. (Stohn) f. Mädchenschul. **Bearb:** Schulausgaben von Schiller und Lessing.

Virchow, Carl, ⊠, Naturwiss., 𝒻, Dr. phil., vereid. Handelschemiker. Charlottenburg, Fraunhoferstr. 16. (Würzburg $1|_8$ 51.) ( )

Vischer, Robert, Kunst♔, Ästhetik, Dr. phil., o. UP. Göttingen, Wilhelm Weberstr. 18. (Tübingen $22|_2$ 47.) **V:** Üb. d. optische Formgefühl 73; L. Signorelli u. d. ital. Renaissance 79; Stud. z. Kunstgesch. 86; Rubens, e. Büchl. f. unzünftige Kunstfreunde 04 u. a. **H:** F. Th. Vischer: Das Schöne u. die Kunst 97, 3. A. 07; Briefe aus Italien 07. ( )

Visco, Maximilian, s. Wischer, Max.

Vivenot, Annette Edle v., jetzt: Babo-Vivenot, A. Freifr. v.

Vlach, Jaroslaw, ◍, Ethnographie, Dr. phil., GP. Prag-Smichow, Palackystr. 16. (ebda $6|_{12}$ 52.) **V:** (m. Frhr. v. Helfert) Cechoslaven 83. ( )

Vleuten, Carl Ferdinand van (Ps. Carl Ferdinands), Ψ, Novellistik, Kritik, Wissenschaftl., Dr. med., Anstaltsarzt. Dalldorf bei Berlin. (Bonn $20|_{10}$ 74.) **V:** Frauenlob 98; Ri-Ra-Rutsch, Bilderbuch 03, 2. A. 06; Vernichter u. Vernichtete 06; Im Sommergarten, Bilderbuch 06; Die Pfahlburg 07; Bruder Lustig, Bilderbuch 07.

Vöge, Wilhelm, Kunst♔, Dr. phil., Direktorialassistent a. d. Kgl. Museen. Berlin W, Wormserstr. 2. (Bremen $16|_2$ 68.) **V:** Deutsche Malersch. um d. J. 1000 91; Anfänge d. monumentalen Stils im MAlter 94; Raffael u. Donatello 96. ( )

Vogel, Alfred, ⌂. Krippen b. Schandau a. Elbe. (Pirna a. Elbe $21|_3$ 77.) **V:** Eine Liebe, Ged. u. Szenen 04.

Vogel, August, ⁂, ◍, Dr. phil., Rekt. d. höh. Bürgersch. Potsdam, Kl. Weinmeisterstr. 10. (Greifswald $3|_2$ 42.) **V:** Philos. Repetitorium 73, 4. A. 98; Methodik d. gesamt. deutsch. Unterr. in d. Volksschule 74; Gesch. d. Pädagogik als Wiss. 77, 2. A. 03; Systemat. Enzyklopädie d. Pädagog. 81; Systemat. Darstellung d. Pädagog. Pestalozzis 86, 2. A. 92; Herbart od. Pestalozzi? 97, 2. A. 92; Philos. Grundlagen d. wiss. Systeme d. Pädag. 88, 3. A. 03; Altklass. Dichterhain 89, 2. A. 03; Lebensprobleme u. Welträtsel 91; Pädagog. Repertorium f. Lehrer an höh. Schulen 92; Mittelschul-Pädag. 93; Bibel als Begleiterin durchs Leben 94; D. höchsten Fragen 96; Grammat.-orthogr. Nachschlagebuch 02, 4. A. 03; Gesch. d. Philosophie für weitere Kreise 05; D. pädagog. Sünden unserer Zeit 07.

Vogel, Frl. Bertha, DSch., Jugendschr., Ψ, Lehrerin a. D. Guben, Bahnhofstr. 10. (ebda $8|_1$ 47.) **V:** Elsbeth, Gesch. 74; Am Wege des Lebens, G. 00; Poetisch. Flugblatt 02.

Vogel, Christ., Handelswiss., neuere Ψ, ◧, Dr. phil., Prof., vorm. Dir. d. deutsch. Realsch. Mexiko. Tompkinsville, New York, 46 Central Ave. (Rehna $6|_{12}$ 36.) **V:** Prakt. Lehrgg d. deutsch. Sprache f. Spanier 58, I 5. A. 96, II 4. A. 08; Memorier- u. Repetitionsstoff aus d. engl. Gramm. 61, 2. A. 62; Taschenb. d. Handelskorresp., engl. u. deutsch 62 II, 18. A. 01; Engl. Vocabular 62; Memorier- u. Repet.-Stoff a. d. franz. Gramm. 64; Deutsche Gramm. f. Engl. nebst Schlüssel 75/77; Wichtigkeit d. Stud. d. neueren Sprachen 82, 3. A. 98; Lehrb. d. deutsch. Handelskorresp. 82, 4. A. 98; Taschenb. d. Handelskorresp., franz. u. deutsch, 63, 20. A. 99 II, desgl. deutsch-spanisch 89, 5. A. 05; span.-deutsch, 5. A. 07; Manuel de Conjugaison des verbes irréguliers français 83, 4. A. 05; Corresp. commerciale en langues franç. et angl. 86 II, 2. A. 96; Frz. Repetitionsheft f. d. deutsche Formenlehre 89. **Für Franz. bearb:** Gesenius, Grammaire élémentaire angl. 86; Schilling, Grammaire espagnole et clef 88, 2. A. 01. **H:** Lesaint, Traité complet de la Prononciation française 90; Fischer, Elementargeometrie II; Planimetrie 96; Stereometrie 94; Gesenius, Engl. Übungsb. 94; Schmitz, Port. Grammatik 97, 2. A. 98.

Vogel, Eberhard, **Uc:** S, Dr. phil., RGObLehr., THSchDoz. Aachen, Gartenstr. 46. (Düsseldorf $24|_{11}$ 61.) **V:** Neukatalon. Studien 86; Führer f. Madrid 88; D. Nachmittagsunterr. 98; D. franz. Unterr. nach d. Lehrplän. d. J. 1901 02; La Belgique von Reclus kommentiert 03. **Uc:** (ins Span.) T. Pesch, Welträtsel II; Hergenröther, Kirchengesch., letzter Band; Cathrein, Sozialismus; — A. d. Span.: Das Ärgernis, R. von P. Alarcón 06. ( )

Vogel, Emil, Musik♔, Dr. phil. Nikolassee b. Berlin, Prinz Friedr. Leopoldstr., Villa Christina. (Wriezen $21|_1$ 59.) **V:** C. Monteverdi 86; M. da Gagliano 89; Musikkat. d. Wolfenbüttler Bibl. 90; Bibl. d. weltl. Gesangslit. Italiens v. 1500 bis

1700 92 II; Jahrb. d. Musikbibl. Peters 94/01; Cremona, Charakteristik der alten ital. u. deutsch. Instrumentenbauer 06. ( )

Vogel, Frida Erdmute, s. Cohn, F. E.

Vogel, Friedr., Ψ, Dr. phil., GP. Fürth, Johannisstr. 14. (Betwar $^{1}/_{5}$ 56.) V: Sallustiana 77/81 II; De Hegesippo 80; Ennodius (Monum. hist. Germ.) 85; Diodorus 88/93 III; Lehrb. d. Gesch. 92, 5. A. 05 III; Griech. Analekta 01. ( )

Vogel, Georg (Ps. Karl v. Moor), ☤, Nov., Eigentümer u. Schriftleiter d. „Heimatsklänge" u. „Alpenklänge". Eisenstein, Böhm. (Schwarzwasser, Bezirk Trautenau $^{13}/_{7}$ 66.) V: Grüß Gott, G. 93; Eisenstein u. Umgebung 90; Heimatsklänge, Sammlg eigener Arbeiten 02; Späne u. Splitter 03; Waldemar, Dr. 01; Arion, O. 05; Ernst u. Scherz f. Geist u. Herz 05; Hainburg, Sage aus Tetschens Vorzeit 07; Guten Abend, lieber Onkel, Erzn. 07; Illustr. Führer durch den Böhmer- u. Bayr. Wald 07 f. XII. *

Vogel, Jul., Kunst♔, Dr. phil., Prof., Kustos am städt. Museum d. bild. Künste. Leipzig, Mittelstr. 2. (Penig i. S. $^{4}/_{5}$ 62.) V: Szenen euripid. Tragödien in griech. Vasengemäld. 86; D. städt. Mus. zu Leipzig von s. Anfängen b. z. Gegenw. 92; Stud. u. Entw. ält. Meist. im städt. Mus. zu L. 96; Anton Graff, Bildnisse v. Zeitgenossen d. Meisters 98; Goethes Leipziger Studentenjahre 99: Leipzig zu Beginn d. 20. Jahrh. 01; Böcklins Toteninsel und Frühlingshymne 02; Max Klingers Leipziger Skulpturen 02; Otto Greiner 03; D. Römische Haus in Leipzig 03; Aus Goethes Römischen Tagen 05. H: Seemanns Wandbilder: Porträtgalerie 02/04; Goethes Tagebuch der italien. Reise 06; Goethes Briefe aus Italien 07.

Vogel, Paul, Dr. phil., Prof., Rektor d. Kgin. Carola-Gymn. Leipzig, Elisenstr. 62. (Plauen i. V. $^{27}/_{4}$ 56.) V: Ästhetische Erläutergn zu Reuter, Ut mine Stromtid 03 u. a. ( )

Vogel, Theod., Ψ, D., Dr. phil., Prof., GehR. Dresden, Liebigstr. 18. (Plauen $^{15}/_{6}$ 36.) V: Lebensweisheit des Horaz 69; Schulausg. d. Curt. Rufus, I 3. A. 95, II 2. A. 80; Curt. Rufi hist. Alex. M. q. s. 81; De Dialogi q. Taciti nomine fertur sermone judicium 81; Goethes Selbstzeugn. üb. s. Stellg z. Religion 88, 3. A. 03: Z. Charakteristik d. Lukas nach Sprache u. Stil 97, 2. A. 99.

Vogel, Theod., Dr. phil., Prof., Ob.-StudienR., Rektor a. D. der Dreikönigschule. Dresden. (ebda $^{15}/_{8}$ 38.) V: Das Zeitalter d. Entdeckungen 73; Döbelner Lesebuch (m. anderen) 82, 5. A. 06; Latein. Schulgrammatik 97, 2. A. 06; Lehrplan für den deutsch. Unterricht 99; Geschichtsleitf. für d. Unterklassen VI u. V 04, 2. A. 06, IV 06, III B 07; In der Aula der Dreikönigschule, Schulreden 05.

Vogel, Walter, s. Hirschfeld, Herm.

Vogel, Wolfgang, Automobil- u. Motorradwesen, Jug., Red. d. „Motorfahrer". Charlottenburg, Kurfürsten-Allee 42. V: Schule d. Automobilfahrers 02; Das Motor-Zweirad u. s. Behandlung 02, 2. A. 05; Ankauf, Einrichtung u. Pflege des Motor-Zweirades 04, 2. A. 05; Ratschläge f. d. Ankauf von Motorfahrzeugen 05; Der Motorwagen u. s. Behandlg 05, 2. A. 06.

Vogel vom Spielberg, A., s. Astl-Leonhard, Anna.

Vögele, Albert, Ästhetik, ⁂, Dr. phil., kath. Pfr. Schönthal i. Württb. (Waldsee $^{6}/_{10}$ 64.) V: Das Tragische in der Welt u. Kunst u. der Pessimismus 04. ( )

Vogeler, Adolf, ☉, Nov., Dr. phil., RealGP. Hildesheim, Weißenburgerstr. 10. (Minden $^{6}/_{11}$ 58.) V: König Rudolf, Tr. 86; Zeus von Olympia, Lsp. 88; Wunder v. Rosenstock, rom. Sch. 92; Herodias, hist. N. 95; Wer liebt, Sch. 98; Iphigenie im Drama d. Griechen u. bei Goethe 00; D. Sturmglocke, Tr. 01; Kollegen, Sch. 07. ( )

Vogelsang, Karl, s. Hoffmann, Max.

Vogelstein, Herm., jüd. ✝ u. ♔, orientaL Ψ, Dr. phil., Rabbiner. Königsberg i. Pr. V: Die Landwirtschaft in Palästina z. Z. d. Mischnäh, I: D. Getreidebau 94; Gesch. d. Juden in Rom (m. Rieger) 95/96; Die Anfänge d. Talmuds u. d. Entstehg d. Christentums 02: Beitr. zur Gesch. d. Unterrichtswes. in d. jüd. Gemeinde zu Königsberg i. Pr. 03; Gesch. des isr. Ver. f. Krankenpflege u. Beerdigung zu Königsberg i. Pr. 04; Militärisches aus d. israel. Königszeit 06.

Voges, Otto, BP., Dr. phil., Red. der „Voss. Ztg". Berlin O, Gr. Frankf.-str. 130. (ebda $^{29}/_{7}$ 60.) V: Pactum in der narratio de elect. Lotharii 85.

Vogl, Karl, s. Ptak, Karl.

Vogl v. Fernheim, Aug. Emil, (k.), Pharmakologie u. Pharmakognosie, Dr. med., o. UP. i. Ruhest., k. k. HofR. Wien II, Valerieistr. 46. (Weißkirchen $^{3}/_{8}$ 33.) V: Die Chinarinde des Wiener Großhandels an d. Wiener Sammlg 67; Nahrungs- u. Genußmittel aus dem Pflanzenreiche 72; Die gegenwärtig am häuf. vork. Verfälschungen d. Mehles 80; Lehrbuch der Arzneimittellehre (m. Bernatzki) 80, 3. A. 00; Anatom. Atlas z. Pharmakognosie 87; Komment. zur 6. u. 7. Ausg. d. österr. Pharmacopoe (mit C. v. Schneider) 92; D. wichtigsten vegetab. Nahrungs- u. Genußmittel 99.

Vogler, August, A, Dr. phil., Ldw. HSchP., GRegR. Berlin W 10, Kais.

Augustastr. 80 III. (Wiesbaden $^{16}/_{5}$ 41.) **V:** Ziele u. Hilfsmittel geometr. Präzisionsnivellements 73; Anleitg zum Entwerfen graph. Tafeln 77; Grundzüge d. Ausgleichungsrechnung 81; Lehrb. der praktischen Geom. 85/94 II; Geodät. Übgn 90, 2. A. 99/01 II; Abbildgn geodät. Instrum. 92. **H:** Grundlehren der Kulturtechnik 96, 3. A. 03/08 II.

Vögler, Rob., Naturw., Kantor u. Lehrer a. d. Stadtsch. Bahnhof Pomm., Untertor 6. (Gollin $^{28}/_{7}$ 50.) **V:** Nadelwald u. s. Glieder 88; Sumpf u. Wiese 88; D. Präparator u. Konservator 95, 2. A. 03.

Vogrinec, Anton, Pfr. Leifling in Kärnten. **V:** Nostra maxima culpa! Die bedrängte Lage d. kath. Kirche, deren Ursachen u. Vorschläge zur Besserung 04. ( )

Vogrinz, Gottfried, Kritik, Ψ, ✠, GP. Graz, Goethestr. 43. (Wien $^{12}/_{11}$ 55.) **V:** Formenlehre d. griech. Verbums 86; Grammatik d. homerisch. Dialekts 89. ( )

Vogt, Eduard, (k.), Pfr. Bleischwitz i. ObSchles. (Schönbrunn $^{8}/_{1}$ 67.) **V:** Aus alt. Tagen 98; Die hl. Handschrift Gottes 03. ( )

Vogt, Friedrich, Germanistik, Dr. phil., o. UP., GRegR. Marburg i. H., Bismarckstr. 7. (Greifswald $^{11}/_{3}$ 51.) **V:** Die deutsch. Spielleute 75; D. deutsch. Dichtgn v. Salomon u. Markolf 80; Gesch. d. mhd. Literat. 90/01; Dornröschen — Thalia 96; Gesch. d. deutsch. Lit. v. d. ältesten Zeiten bis zur Gegenw. (m. M. Koch) 97, 04; D. schles. Weihnachtsspiele 01. **H:** D. Minnesangs Frühling von Lachmann u. Haupt 82/88; Germanist. Abhandlungen 94 ff.; Mitteil. d. Schl. Gesellsch. f. Volkskde 94 ff.; Schles. volkstüml. Überliefergn 01 ff. ( )

Vögtlin, Adolf, Nov., Ψ, Dr. phil., Red. v. „Am häuslich. Herd". Zürich V, (Brugg i. Aarg. $^{25}/_{2}$ 61.) **V:** Meist. Hausjakob, R. 91, 3. A. 01; Heilige Menschen, R. 95, 2. A. 01; Das Vaterwort, R. 96; Das neue Gewissen, R. 97, 2. A. 01; Gedichte 01, 2. A. 01; Rentier Säger (Der Kujon), Kom. 01; Liebesdienst, Nov.-Slg. 04; Sephora, R. 04; Prinz Adebar, der Klapperstorch), satir. Sp. 06; Jugendliebe, Nn. u. Skn. 07. **Ue:** Maupassant, Paris. Abenteuer 97, 10. A. 01; D. Regenschirm u. a. Nn. 97, 8. A. 04.

Voigt, Alwin, Ornithologie, Dr. phil., Prof., RealschObLehr. Leipzig, Färberstr. 15. ($^{9}/_{6}$ 52.) **V:** Exkursionsbuch z. Studium d. Vogelstimmen 94, 4. A. 06.

Voigt, Andreas, ⊞, Dr., Prof., Doz. a. d. Akademie für Sozial- u. Handelswiss. Frankfurt a. M., Schwindstr. 6. ($^{18}/_{4}$ 60.) **V:** Die Auflösung von Urteilssystemen usw. in der Algebra der Logik 90; Denkschrift d. Instituts f. Gemeinwohl, d. Akad. betr. 99; Kleinhaus u. Mietkaserne 05; Die sozialen Utopien 06.

Voigt, Frau Johanna (Pf. Johanna Ambrosius), Nov. Groß-Wersmeningkeub. Lasdehnen i. Ostpr. (Lengwethen $^{3}/_{6}$ 54.) **V:** Ged. I 94, 41. A. 05 II 97, 8. A. 05.

Voigt, Paul (Pf. Paul Burg, Theod. Rulemann u. a.), ASV., ⁄, ⚔, ✠, Jugdschriften, Rektor. Charlottenburg, Orangenstr. 2. (Berlin $^{2}/_{1}$ 62.) **V:** Kurz. Regimentsgeschicht. 95/96; Führer durch Lehr- u. Erziehungsanstalten 94; Brausebäder in Schulanst. 97; D. preuß. Gard. 98; Preuß. Husarengeschicht. 99; Amtschronik f. Volksschullehrer u. Seminaristen 00; Berufe f. Knaben 01, 2. A. 03; Mädchenberufe 01; Mein Kind, e. Erziehungsbuch 06.

Voigt, Woldemar, theoret. ∩, Dr. phil. o. UP., GRegR. Göttingen, Grüner Weg 1. (Leipzig $^{2}/_{9}$ 50.) **V:** Mechanik 89, 2. A. 01; Kompendium d. theor. Physik 95/96; Krystallphysik 98; Thermodynamik 03/04.

Voigt-Diederichs, Helene, s. Diederichs, Helene.

Voigtländer, Albrecht, s. Böttger, Franz.

Voigtländer, Robert, Verlagsbuchhdlr. Leipzig. (Kreuznach $^{4}/_{9}$ 49.) **V:** F. L. R. Voigtländer 88; D. Verlagsrecht a. Schriften, mus. Kompos. u. Werken d. bild. K. 3. A. 93; Beiträge z. Urheberrecht (m. F. Schwartz) 96; D. Gesetze betr. d. Urheberrecht u. d. Verlagsrecht an Werken d. Lit. u. d. Tonkunst v. $^{19}/_{6}$ 01, sachl. erl. 01; Verlagsvertrag üb. Schriftwerke, musik. Komposit. u. Werke d. bild. Künste, 3. A. 01. (

Voit, Karl v., Physiol., Dr. med., o. UP., ObMedR., GehR. München, Haydnstr. 10. (Amberg $^{31}/_{10}$ 31.) **V:** Physiolog.-chem. Untersuchgn 57; Gesetze d. Ernährg d. Fleischfressers (m. Bischoff) 60; Wirkg d. Kochsalzes, d. Kaffees u. d. Bewegg a. d. Stoffwechsel 77; Untersuch. d. Kost in öffentl. Anstalt. 77; Physiol. d. allg. Stoffwechsels u. der Ernährung 81.

Volbach, Fritz, Musikschriftst., Dr. phil., Prof., Komp., Univ.MusikDir. u. a. o. UP. Tübingen. (Wipperfürth $^{17}/_{1}$ 61.) **V:** Begleitg d. gregor. Gesanges 88; Händel 98; Beethoven 05.

Volbehr, Frau Lu, geb. Scharrer, ✠, Roman, Nov. Magdeburg, Olvenstedterstr. 10. (Nürnberg $^{5}/_{6}$ 71.) **V:** Konsul Stormanns Tochter, Dr. 00; Ihr Gott, Dr. 01; Führe uns nicht in Versuchg, R. 02; Schwester Fides, Dr. 02; Stephan Heulein, R. 02; Die Bäuerin von Vorbach, R. 03; Das Fest d. Lebens, Dr. 04; Die neue Zeit, R. 05; Die Sieben, Dr. 06; Und alles ist Frucht, R. 07.

Volbehr, Theod., Kunst♔, Dr. phil., Dir. d. Kaiser Friedrich-Museums. Mag.

deburg, Olvenstedterstr. 10. (Neuhaldensleben $^{6}_{11}$ 62.) V: Watteau 85; Lucas van Leyden 88; Goethe u. die bildende Kunst 95; Ein Orig.-Aufsatz R. Muthers 96; D. Verlangen nach e. neuen deutsch. Kunst 01; Hinter d. Erdentag, M. 03; Bau u. Leben d. bildenden Kunst 04; Gibt es Kunstgesetze? 05; Führer durch das Kaiser Friedrich-Museum der Stadt Magdeburg 06; König Bob, Afrik. Märchen 07.

Volck, Georg, s. Koch, Bruno.

Volckmann, Erwin, AEV., ♎, Reisen, Verlagsb., Hrsg. der „Illustr. Führer für Land- u. Seereisen" u. d. „Captain", Kursb. d. Passagierdampferlinien aller Meere. Rostock. (Elbing $^{19}_{4}$ 62.) V: Rostock, Warnemünde 90, 91; Heiligendamm 91, 3. A. 02; Mecklenburgs Seebäd. 98, 5. A. 02; Seebäder O.- u. W.-Preuß. 95, Hinterpommerns 95, Vorpommerns u. Rügens 05, 3. A.; Die Ostseebäder Schl.-H. 95; Die Nordseebäder Schl.-H. nebst Cuxhaven u. Helgoland 95; Führer von Rostock, 7. A. 02; Die Nordseebäder v. d. Weser b. Borkum 97; Dänemark u. Südschweden 98, 4. A. 07; Rügen, 3. A. 06; Rügen, Bornholm usw., 3. A. 06; Kopenhagen u. s. nächste Umgebung, 4. A. 07. ()

Volger, Ad., ♎, ♆. Hildesheim, Weißenburgerstr. 5. (Landsberg a. W. $^{21}_{1}$ 43.) V: Wer die Wahl hat, Lsp. 67, 2. A. 88: Aus eisern. Zeit., Sch. 75; Märchenbilder, D. 79; Armins Kampfruf, Libr. 83; Wilde Jäger, Sch. 85; Bädeker jun., Lsp. 85; Wogenbraut, E. G. 85; Vom Fels z. Meer, Festsp. 86; Otto d. Schütz, Libr. 86; Kaisers Geburtstag, Festsp. 88; Ginevra, E. 88; Sie schwärmt für Militär, Schw. 90; Die Kanone, Schw. 90; Die Herthasage, E. 93; Fridericus Rex, Festsp. 96; Ha, Anno 70, Lsp. 96; Friedliche Eroberg, Schw. 97; Kaiser Wilhelm d. Gr., Festsp. 97; Alarm, Schw. 98; D. Naturalverpflegung, Schw. 98; Es geht los, Schw. 99; Boxer, Schw. 01; Ja, treu ist die Soldatenliebe, Schw. 03; Der Traum des alt. Kriegers, Festsp. 03; Das tapferste Herz, Sch. 05; Ehre sei Gott in der Höhe, Sch. 05: Ein moderner Mars, Lsp. 05; Einer von sieben Jungen, Schw. 05; Post u. Comptoir, Sch. 06; Per Dampf, Schw. 06; Am Pferdefuß, Lsp. 06; Von der Regimentskapelle, Schw. 06; Vom Himmel hoch da komm' ich her, Sch. 06; Ein modernes Mädchen, Lsp. 07; Ein Schreckschuß, Schw. 07; Am Sonntag-Nachmittag, Schw. 07.

Volger, Bruno (Pf. Gerloff, Pseudo), AEV., ♎, ♂, ♆, Lit. ♔, ⌨, bes. Sozialwiss., Chefred. d. Welthandelszeitschr. „Globus" u. der „Handels-Akademie". Oetzsch b. Leipzig, Hauptstr. 59. (Leipzig $^{7}_{12}$ 75.) V: Allerlei Sünden, Großstadtgeschichten 01, 1. A.; Die Kunst der Reklame 01; Was der Kaufmann von der deutsch. sozialpolitisch. Gesetzgebg wissen muß 00; Griech. u. deutsche Wein-Lyrik 01; D. gold. Buch d. Kaufmanns 02/03 II, 15. Tausf.; D. schriftl. Arbeiten des Gewerbetreibenden 02; Allgem. Gesetzeskunde 03; D. Geschäftspraxis d. Gewerbetreibenden 03; D. Kaufmann im Verkehr mit den gesamten Behörden 03; Gewerbl. Buchhaltung u. Wechsellehre 03; Der Handelsangestellte, s. Recht u. s. Pflichten 03; Ratgeber f. Steuerzahler 03; D. Arbeiterhausbuch 05; Vom Lehrling zum Lehrherrn 05; Praxis d. Wechselverkehrs 05; Aus Straßen u. Gassen, Großstadtgesch. 06; Handelslexikon 06; Taschenb. d. Arbeiters 06; Taschenb. d. Kaufmanns 06; Taschenb. d. Handwerkers 06; Das gold. Buch des Handwerks 07 II. H: Bücherei für d. Gewerbe- u. Handwerkerstand V; Silvinna's mod. Taschenbücherei VI; Buchhändl. Monogr., I: Geschichte des Börsenvereins 05; Literar. Silhouetten (m. Dr. Heinz Voß) I 06.

Volger, Ed., ♎. Leipzig-Gohlis, Artilleriestraße 14. (Landsberg a. W. $^{23}_{8}$ 47.) V: Auf diesem nicht mehr ungewöhnl. Wege, Lsp. 75; Ludwigs XIV. Jugendliebe, Sch. 76; Leonore, Sch. 76; Die junge Frau, Lsp. 82; Hausfee, Lsp. 83; Bunte Blätter, Hum. 84; Nach der Hochzeit, Lsp. 87; Allerh. Dummheiten, Hum. 92; Komische Käuze, Hum. 95; Memento mori, Schw. 96.

Volger, Franz, PA., ♎, ♂, ♆, Red. d. „Altenb. Ztg". Altenburg, Burgstr. 4. (Landsberg a. W. $^{2}_{11}$ 48.) V: Elsaß-Lothr. 71, 4. A.; Farben d. alten u. neuen Deutschland 71; Braudenburger u. Lothringerin, Sch. 75; Genius u. Genie, Lsp. 75; Mythолog. Studien, Lsp. 75; Kriegsminister des Königs Theod., Lsp. 75; Leuchtenburg 82, 4. A. 97; Jahrbücher d. Stadt Altenburg 84; Bad Ronneburg 84; Getreidebau u. Brotbereitung bei d. ältest. Völkern u. im MA. 85; Pleißengau in sorb. u. german. Vorzeit 85; Haus Wettin, Hymne 85; Altenb. Landesausstellung 86; Herzog Ernst v. S.-A. (Fürstenbuch) 89; Erinnerung a. d. Kaisertage in Altenb. 90; Altenb. Bauern i. Trachten, Sitten u. Gebräuchen 90; Die deutsch. Kaiser u. ihre Beziehgn zu Altenb. 90; Die Dynastengeschlechter Hohenzollern u. Wettin 92; Altenb. Kriegserinnerungen, E. 92; Blätter u. Blüten aus dem Fremdenbuch d. Leuchtenburg 93; D. Leuchtenburg, E. 95; Vermählung d. Przssin Luise v. S.-A. mit Prz Eduard v. Anhalt 95; Älteste Gesch. des Schützenwesens 95; Herzog Ernst v. S.-A., milit. Lebensb. 95; B. A. von Lindenau 95; Herzog Ernst, e. deutsch. Fürstenleben

96; Führer durch d. Stadt Altenburg 98, 2. A. 06; Herzogin Agnes v. S.-A. 97; Prinz Ernst u. Prinzessin Adelheid v. S.-A. 98; O. Bonde 98; Die S.-Altenburg. Truppen 1849 99; Geburtstags-Gedichte 01; Deutschland, Fragment v. Schiller 02; Z. 50jähr. Regier.-Jubil. des Herzogs Ernst v. S.-A. 03; Herzogin Marie von S.-A. 04; Ibsens Drama Nordische Heerfahrt u. d. altnordischen Sagen 05.

Volger, Georg (Pf. V. v. Wettbergen), ⊙, Verlagsbuchhdlr. Berlin-Moabit, Bredowstr. 14 III. (Landsberg a. W. $28|_6$ 54.) **V:** Die kl. Schwarze, Schw. 84; Lieschen Zopf, P. 83; Kathi, Schw. 84; Fechtrats Töchter, Lsp. 84; Frauenkniffe, Solosch., Mil. Theat.-Album; D. Trompeter, Schw.; Unser Fritz, Sch.; E. Düppler, P.; D. schiefe Schlachtordnung, P.; Schneidig, P.; Russ. Sitten, Lr. 84; Sammlg mod. Schriftsteller 69; Plauderei aus dem Theaterleben; Kriegerdenkmal; Schimmeldroschke; in Ketten u. Banden; Gebildeter Rüpel; Fahrt durch d. Tucheler Heide; Ungemütl. Seidel; D. Dreibund, Schw. 91; Ziethen a. d. Busch, P. 91; In d. Instruktionsstunde, Schw.; Prinzessin Schneeflocke, Weih.-März. 92; Der Herr Doktor, Schw. 93; Handbuch d. Preuß. Grundbesitzes: VI Schles., II Pommern 92, IV Westpr., III Ostpr. 94, I Brandenburg 96; Reizende Käfer, P. 98; D. Einfache Buchführung 04; D. Italien. Buchführg 04; D. Amerik. Buchführg 04; Draga, die Geheimnisse e. Königshauses 04. ()

Volger, Paul, ⊙, Buchhdlr. Landsberg a. W. (ebda $4|_9$ 56.) **V:** Ein Viertelstündchen Feldwebel, Schw. 93; Kikebusch als General 94; Küchentyrann 94; Gestohlene Rad; Z. Kaisergeburtstagsball 96; Mein Vetter aus Blasebalg, Schw. 97; Krause in Kiautschou, Schw. 98; Dienstmann Reuneboom 99; Auf u. Pecking 00; Schöner Oskar 01; Ein fideler Agent 03; Gegen die Hereros, Schw. 04; D. schöne Oskar, Schw. 04; Mit Sense u. Spaten, Schw. 06. ()

Volk, Carl Leopold, (k.), ♆, ♔, Kirchenrechner u. Verbandsvorstand. Mainz, Erthalstr. 10 p. (ebda $22|_2$ 50.) **V:** Gesammelte melodramat. karnevalist. Vorträge 98; Alt-Mainzer Erinnerungen 99. *

Volk, Georg, 𝒻, Lehr. Offenbach a. M., Eisenbahnstr. 16. (Laugen-Bromb ach) $26|_4$ 61.) **V:** D. gehörnte Siegfried, Volkskal. 86/89; Ged. in Odenwälder Mundart 90; Bergluft, neue G. 91; Auf d. Ofenbank, Erz. 92; Beim Kienspanlicht, Erz. 94: D. wahre u. echte hinkende Bote 94 f; Hand in Hand, Erz., 2. A. 95; Wandern u. Weilen, G. 96; Sunndoag un Werdoag, G., Sprüche u. Gesch. 96; D. Odenwald, Landes- u. Volkskunde 00. **Red:** „Volkskultur", Veröffentlichgn zur Förderg der außerschulmäß. Bildungsbestrebgn 07.

Volkart, Martha, s. Wichgraf, Martha.

Völkel, August, ♔, Altertumskde, ℙ, ObLehr. Olsnitz i. Vogtl., Schöneckerstr. (Schleiz $13|_6$ 44.) **V:** Gesch. d. Deutsch. Ritterordens im Vogtl. 88; Drei Kirchen d. Deutsch. Ritterord. i. westl. Vogtl. 98.

Völkel, Emil (Pf. in Gemeinsch. m. L. Engel: Emil Leo), Roman, 𝒻, Finanzbeamt. Dresden-N., Jordanstr. 5 II. (Leipzig $3|_4$ 47.) **MitV:** s. Engel, Leop.

Völkel, Karl (Pf. Rudolf Benrath), ♆. Olsnitz i. Vogtl., Schöneckerstr. (Tanna i. Reuß j. L. $3|_1$ 69.) **V:** Burschenweisen in Dur u. Moll, G. 90; Heinrich u. Jutta, E. 05.

Voelkel, Titus (Pf. Dr. J. Bertheau, S. E. Verus), ℙ, Lit. ♔, 𝒻, ✝, **Ue:** EFI R, Dr. phil., Instr. am College of the City of NY. New York, 2033 Madison Ave. (Wirsitz i. Pos. $14|_{12}$ 49.) **V:** Französ. Vorschule 75; Vocabul. systém. 76, 2. A. 84; Deutsche Leseb. in Frankr. beurteilt 76; Franz. etymol. Leseb. 78; Lehrb. d. franz. Spr., 4. A. 85; Material z. Übsetzg ins Franz. 85; Lettres franç. orig. 85; Freirelig. Hausbibl. 89 ff.; Handbuch f. Relig.-Unterr. i. d. Fr. Gem. 89, 3. A. 94: Bibelstunden f. denkende Leser 92; Aberglaube u. Bibel 94; Fälschgn in d. Bibel 94; Frauen d. Bibel 94; Bibelhelden vor Gericht 94; Luther-Katechismus u. Bibl. Geschicht. f. Dissidentenkinder erl. 95; 80 Gedichte I 94, 4. A. 96; Vollst. Synopsis der vier Evangelien mit erl. Anm. 97; J. Payot, Erziehg des Willens, übers. a. d. Franz. 01, 2. A. 03; D. christl. Glaubensbekenntnis u. die Wissensch. 02; Erdbegräbnis u. Feuerbestattung 04; Spruchweisheit, Hilfsb. f. Engländer zur Erlernng d. deutsch. Sprache 06. **H:** N. freirelig. Sonntagsbl. 86—91.

Volkelt, Johs., ⁂, Dr. phil., o. UP., GHofR. Leipzig, Auenstr. 3. (Lipnik i. Gal. $21|_7$ 48.) **V:** Pantheismus u. Individualismus usw. 71; Das Unbewußte u. d. Pessimismus 73; Traumphantasie 75; Symbolbegriff usw. 76; Kants Erkenntnistheorie usw. 79; Üb. d. Möglichkeit d. Metaphysik 84; Erfahrung u. Denken 85; Grillparzer als Dichter des Tragischen 88; Vorträge z. Einführg in d. Philos. d. Gegenw. 92; Ästhetische Zeitfragen 95; Ästhetik d. Tragischen 97, 2. A. 06; Arth. Schopenhauer, seine Persönlichkeit, seine Lehre, sein Glaube 00, 2. A. 07; D. Kunst d. Individualisierens in den Dichtgn Jean Pauls 02; System der Ästhetik I 05; Die Quellen der menschlichen Gewißheit 06.

Volker, Fr., s. Vetter, Ferd.

Volker zu Alzey, s. Stauf v. der March, Ottokar.

Voelker, Karl, Rektor a. D. Berlin O 34, Memelerstr. 36/37. (Belzig $^{7}/_{1}$ 38.) V: Präparat. f. d. Katechismusunterr. in d. ev. Volksschule 80, 2. A. 83; Hilfsbuch f. d. ev. Religionsunterr. 84, 4. A. 97 (jetzt Hilfsbuch zum bibl. Lesebuch); Was uns von Rom trennt 88, 8. A. 03; Schulbibel 88; Bibl. Lesebuch f. ev. Schulen 89, 14. A. 07, Altest. Sonderausg., 14. A. 07, Volksschulausg. 04: A. Ohne Hilfsbuch, B. Mit Hilfsbuch; Bibl. Geschichten f. d. ersten fünf Schuljahre 95, Ausg. A für Volksschulen, 3. A. 03, Ausg. B für höh. Schulen, 3. A. 03; Leben u. Lehre Jesu nach den vier Evang. 96; Die Lehre Jesu nach den vier Evang., in den Rahmen des Kl. Lutherschen Katechism. gefaßt 97.

Volkhausen, Karl (Pf. Karl Biegemann), plattd. ✍, Dr. med., Prakt. Arzt u. Kreisphysikus. Schötmar in Lippe. (Volkshausen b. Schötmar $^{6}/_{2}$ 54.) V: Twisken Biege un Weern 99. ( )

Volkmann, G. O., s. Laux, Arthur.

Volkmann, Ludwig, Kunstwissenschaft, Dr. phil., Verlagsbuchhändler (Breitkopf & Härtel). Leipzig, Mozartstr. 17. (ebda $^{9}/_{1}$ 70.) V: Iconografia dantesca 97, Ital. Ausg. 98, Engl. Ausg. 99; Die Erziehg z. Sehen 02, 3. A. 03; Naturprodukt u. Kunstwerk 02, 2. A. 03; Grenzen der Künste 03; Padua 04; Kunstgenuß auf Reisen 06; D. Bewegungsproblem in d. Kunst 07.

Volkmann, Paul, ∩ u. Erkenntnistheorie, Dr. phil., v. UP. Königsberg i. Pr., Mittelhufen, Hermannallee 14. (Bladian, Kr. Heiligenbeil $^{12}/_{1}$ 56.) V: Vorlesungen üb. d. Theorie des Lichtes, unt. Rücksicht auf d. elast. u. die elektromagnet. Anschauung 91; Franz Neumann 96; Erkenntnistheoretische Grundzüge d. Naturwissenschaften u. ihre Beziehung z. Geistesleben d. Gegenwart 96; Einführg in das Studium d. theoret. Physik mit einer Einleitung in die Theorie der physikalisch. Erkenntnis 00.

Volkmer, Franz, (k.), 🏠, Lokal☕, Dr. phil., Sem.-Dir. u. SchulR. Habelschwerdt. (Schönau b. Landeck i. Schl. $^{12}/_{2}$ 46.) V: Verhältn. v. Geist u. Körper im Mensch. 69; Ausführl. Lehrplan d. Sem.-Schule z. Habelschwerdt 79, 9. A. 04; Gesch. d. kath. Schullehr.-Sem. in der Grafsch. Glatz 80; Wiederholungsbuch z. Unterr. in d. Gesch. d. Pädag. 82, 4. A. 89, unt. d. T.: Gesch. d. Erziehg u. d. Unterr., 11. A. 07; Geschichtsquell. d. Grafsch. Glatz 83/91, 5 Bde; Elemente d. Psycholog., Logik u. Pädag. 83, 8. A. 06; Bach, d. Grafsch. Glatz unter d. Gouvern. d. Gen. Fougué 86; Gesch. d. Schützengilde z. Habelschwerdt 89; J. J. v. Felbiger u. s. Schulreform 89; Gesch. d. Dechanten u. Fürsterzbisch. Vikare d. Grafsch. Glatz 94; Gesch. d. Stadt Habelschwerdt 97. H: Vierteljahrsschr. f. Gesch. u. Heimatkde. d. Grafsch. Glatz 81/91 X.

Voll, Karl, Kunst☕, Dr. phil., o. ThSchP. u. Konservator an der alten Pinakothek. München, Türkenstr. 99. (Würzburg $^{18}/_{7}$ 67.) V: Personal- u. Relativpronomen b. E. Deschamps 96; Velasquez, Ein Bilderatlas z. seiner Kunst 99; Die Werke d. Jan van Eyck 00; Die Meisterwerke der National Gallery z. London 02; D. Meisterwerke d. Rijks-Mus. zu Amsterdam 03; Die Meisterwerke d. K. Gemäldegalerie im Haag u. in der Galerie der Stadt Haarlem 03; Die Meisterwerke d. K. Gemäldegalerie zu Cassel 04; Entwickelungsgesch. der Altniederl. Malerei von Jan van Eyck bis Memling 06; Vergleichende Gemäldestudien 06. ( )

Vollborth, Franz (Pf. F. Trobloff), Gastronomie u. Hotelwes., Hotelier, gerichtl. Sachverständ., Leiter d. Innungsfachschule. Berlin W, Hotel Wilhelmshof, Wilhelmstr. 44. (ebda $^{29}/_{10}$ 54.) V: Fertig franz. sprechender Kellner 78, 5. A. 01; (engl. u. franz. 6. A. 01); Der Kellner vor u. nach d. Gründung d. deutsch. Kellnerbundes 82, 2. A. 93; Deutsch. Gastwirts- u. Kellner-Kal. 77/93; Gasthofgehilfen-Kal. 93/96; Rohprod. d. Tafel 95.

Vollbrecht, C., s. Söllner, Ottilie.

Vollbrecht, Wilh., klass. Ψ, Dr. phil., Prof., GObLehr. Altona-Ottensen, Moltkestr. 10. I (Clausthal $^{4}/_{6}$ 48.) V: De Xen. Hellenicis in epitomen non coactis 74; Würdigung u. Erklärung v. Xenoph. Anabasis 80; Griech. Leseb. a. Xenophons Hell. u. Kyrop. 83; Griech. Schulgramm. 92; Livius XXI/XXX, Ausw. f. d. Schulgebr. 93, 3. A. 03; Xenoph. Hell., Auswahl f. d. Schulgebr. 94; Xenoph. Memorab., Auswahl für d. Schulgebr. 94; Übungsstücke z. Übers. ins Latein. im Anschluß an Liv. XXIII/XXX 00; D. Säkularfest d. Augustus 00; Mäcenas 01. H: F. Vollbrecht, Xenoph. Anabasis, 8., 9., 10. A. 96/07; Wörterbuch dazu, 10. A. 05.

Vollert, Ernst, Dr. phil. h. c., Mitg. d. Kuratoriums d. Kgl. Bibliothek u. der Kgl. Liter. Sachverständigenkammer in Berlin, I. Vorsteher des Börsenvereins der Deutschen Buchhändler, Mitinh. der Weidmannschen Buchhandlung. Berlin W, Schaperstr. 6. V: Die Korporation der Berl. Buchhändler, Festschr. 05.

Vollmann, Richard, (k.), VB., 🖋, Ö.-Wartenberg i. OhBay., Obere Str. 96. (Schwabing $^{21}/_{6}$ 68.) V: Intellos, Tr. 88.

Vollmar, Agnes, Nov., Volks- u. Jugendlit., Oberin, Hrsgin (m. H. Vollmar) d. Monatsbl. „Heimatglocken". Berlin W, Kötheners tr 43. (Buchladen $^{22}/_{5}$ 36.) V: Pfarrhaus i. Harz 64, 18. A.; 3 Weih-

nachtsabende 67, 18. A.; Pfarrhaus in Jnd. 72, 10. A.; Sibylle 74, 3. A.; Unterwegs und zu Hause 80, 3. A.; O du Kindermund 81; Bei Licht besehen, 4. A. 97; Weihnachtsgrün 84, 4. A.; Großmutter, 7. A. 98; Tannenzweige, 3. A. 87; Christblumen v. Sinai 90; Was wir sollen, Ausl. d. 10 Gebote 05 u. etwa 150 kl. Volksschriften, die vielfach übersetzt sind.

Vollmar, Georg v., Politik, ✉, Journ., M. d. R. u. d. bayr. Ldt. Soiensaß am Walchensee. (München $7_{|3}$ 50.)

Vollmar, Helene, ♀, Kunstkrit., Oberin, Hrsgin (m. A. Vollmar) d. Monatsbl. „Heimatglocken". Berlin W, Kötheneerstr. 43. (Halle a. S. $9_{|10}$ 53.)

Vollmer, Ed., s. Stein, Ludw., Bern.

Vollmer, Friedrich, klass. Ψ, Dr. phil., o. UP. München, Königinstr. 69. (Fingscheidt $14_{|11}$ 67.) **V:** Laudationum funebrium Romanorum hist. et reliquiarum editio 91; De funere publico Romanorum 92. **Erläut:** D. Nibelungenlied 95; Goethe, Egmont 95, 2. A. 03; Götz von Berlichingen 92, 2. A. 03; Tasso 98. **H:** P. Papinii Statii Silvae, herausg. u. erkl. 98; Merobaudes, Dracontius, Eugenius Toletanus (Mon. Germ. hist. auct. antiq. XIV 1) 05; Horati carmina 07.

Vollmer, Hans, ✝ u. Ψ, Lic., GOb.-Lehrer. Hamburg, Klosterallee 23. (Kaiserswerth a. Rh. $9_{|2}$ 71.) **V:** Die alttestamentl. Zitate b. Paulus 95; Vom Unterricht in d. Muttersprache, Z. Gedächtn. Ph. Wackernagels 97; Denkschr. über die Frage d. Jugendschriften in Hamburg 99: Vom ev. Religionsunterr. an höh. Schulen (m. Metz, Rinn u. Seyring) 00; Sammlg belehr. Unthalt. III u. IV: Der deutsch-franz. Krieg 1870—71, III 3. A. 07, IV 2. A. 05; Jeremia, dramat. G. (Pf. Johannes Arthur) 03; Jesus u. das Sacäenopfer 05; Vom Lesen u. Deuten heiliger Schriften 07. **Erläut:** D. Nibelungenlied, 3. A. 06. **H:** Sammlg belehr. Unterhaltungsschr. f. d. deutsche Jugend (mit W. Capelle) 00 ff. (23 Bände bisher).

Vollmöller, Frau Dora, geb. Mirus, Gattin d. folgend. Dresden-A., Wienerstr. 9. (Leisnig i. S. $15_{|12}$ 65.) **V:** Himmelwärts 98; Z. Erinn. an d. Einweihgsfeier d. Augusteheims zu Leisnig i. S. 01; D. Fürsorge f. d. Haudlgsgehilfinnen 03.

Vollmöller, Karl, Ψ, Lit.♔, Dr. phil., o. UP. a. D., Hrsg. d. „Roman. Forschgn", „Sammlg frz. Neudrucke", „Engl. Sprach- u. Lit.-Denkm. d. 16., 17. u. 18. Jahrh.", „Krit. Jahresber. üb. d. Fortschr. d. roman. Philolog.", Gründ. u. 1. Vors. der „Gesellsch. f. Roman. Lit.". Dresden-A., Wienerstr. 9, $10_{|7}$—$1_{|10}$. Tölz, Hans Gottfried. (Ilsfeld $16_{|10}$ 48.) **V:** Kürenberg u. d. Nibelungen 74; Münchener Brut 77; Poema del Cid 79; Ein span. Steinbuch 80; Armand de Bourbon 81; Octavian 83; Jean de Mairet, Sophonisbe 88; Span. Funde I—III 90; Laberinto Amoroso 91; Üb. Plan u. Einrichtg d. roman. Jahresberichtes 96, 1. Beiheft 97, 2. Beiheft 02; Der Kampf um d. roman. Jahresbericht 96; Beiträge z. Lit. des Cancioneros u. Romanceros, I Der Cancionero von Modena 97; D. Rezensionsexemplar u. d. bezahlte Rezension; 1. u. 2. A. 02; Briefe K. Hofmanns an Ed. v. Kausler 07. **H:** Wilh. Hertz, Aus Dichtung u. Sage 07.

Vollmoeller, Karl Gust., Ψ. Auf Reisen, z. Z. in Mailand. (Stuttgart 78.) **V:** Parcival, Die früheu Gärten 03. Catherina, Gräfin v. Armagnac u. ihre beiden Liebhaber 03; Assüs, Fitne u. Sumurud, e. Trauersp. 04; Das Buch der Landschaften 04; Giulia, Einakter 05; D. deutsche Graf, Kom. 06. **Ue:** d'Annunzio, Francesca da Rimini 04.

Vollrath, Karl, BP., Politik, ✓, Chefred. d. „Berl. Volks-Ztg". Berlin W, Luitpoldstr. 40. (Templin $16_{|4}$ 57.)

Voltz, Ludwig, klass. u. byzant. Ψ, Dr. phil., ObBibliothekar. Darmstadt, Roquetteweg 41. (Bessungen b. Darmstadt $7_{|9}$ 63.) **V:** De Helia monacho, Isaaco monacho, Pseudo-Dracone, scriptoribus metricis Byzantinis 86. **H:** Quartalblätter d. Hist. Vereins f. d. Großh. Hessen.

Voeltzkow, Alfred, Naturwissenschaften, Dr. phil., Prof. Berlin S 14, Sebastianstr. 76. (ebda $14_{|4}$ 60.) **V:** Wissenschaftl. Ergebnisse einer Reise nach Madagaskar u. Ostafrika 1889—1895 I—III 97/05.

Vomhoff, s. Abshoff, Fritz.

Vondrák, Václav, slavische Ψ, Dr. phil., UP. Wien IX, Porzellang. 24 A. (Dub $22_{|9}$ 59.) **V:** Altslovenische Studien 90; Glagolita Clozianus 93; Freisinger Denkmäler 96; Altkirchenslav. Grammatik 00; Stud. a. d. Gebiete d. akśl. Schrifttums 03; Über den Ursprung d. Kiever Blätter und Prager Fragmente 04; Vgl. slav. Gramm. I 06.

Vorberg, Axel, ✠, Dr. jur., Bibliothekar a. d. UnivBibl. Rostock, Moltkestr. 19. (Wittenberg $3_{|6}$ 67.) **V:** Einziehung der Produkte u. Werkzeuge e. Delikts usw. 95; Einführung d. Reformation in Rostock 97; D. Zweikampf in Frankreich 99; D. Zweikampf in d. StGB. f. d. Deutsche Reich 02.

Voretzsch, Carl, roman. Ψ, Volkskde, Dr. phil., o. UP. Tübingen. (Altenburg i. S.-A. $17_{|4}$ 67.) **V:** Reinh. Fuchs u. Roman de Renart 90; Über d. Sage von Ogier dem Dänen 91; D. franz. Heldensage 94 (franz. Übers. La légende héroïque française 01); Epische Studien I 00; Zur Gesch. d. Diphthongierung im Altprovenzalischen 00; Einführung in d. Studium

d. altfranz. Sprache 01, 3. A. 07; D. Verl. Stenographentag u. die Systemrevision 02; D. Anfänge d. roman. Phil. u. ihre Entwicklung a. d. Univ. Tübingen 04; E. W. G. Wachsmuth u. L. G. Blanc 05; Einführung in d. Stud. d. altfranz. Literaturgesch. 05.

Voretzsch, Max, Dr. phil., Prof., Real-GOblehr. Altenburg i. S.-A., Querstr. 5. (Sept. 56.) **V:** Altenburg z. Z. des Kaisers Friedrich Barbarossa 91; Regesten d. Orig.-Urkunden d. Altenburger Ratsarchivs v. J. 1256 bis zum Schlusse d. 14. Jahrh. 98; Die Stätte d. Herzogl. Ernst-Realgymn., Blicke in früh. Zeit 98; Festrede z. Feier d. 80jähr. Bestehens d. Naturforschndn. Gesellsch. d. Osterlandes 99; Die Beziehungen d. Kurfürsten Ernst u. d. Herzogs Albrecht v. Sachsen zur Stadt Altenburg 00; Herzog Ernst II. v. Sachsen-Gotha-Altenburg 04; Der sächs. Prinzenraub in Altenburg 06; Ein Jahrtausend aus d. Gesch. d. Stadt Altenburg 06; Zur Einführg d. Kontinentalsperre i. Altenburg i. Dez. 1806 07.

Vorhauer, Philipp, Bibliogr., Red. im Bibliogr. Institut. Leipzig, Nostitzstr. 15. (Oebisfelde, Kr. Gardelegen $^{26}_{2}$ 52.) **V:** Register z. Archiv f. d. Gesch. d. deutsch. Buchhdls. 99. ( )

Vorländer, Karl, ⁂, Dr. phil., Prof. Solingen i. d. Rheinpr., I. Felderstr. 46. (Marburg i. H. $^{2}_{1}$ 60.) **V:** Kant u. der Sozialismus 00; D. neukantische Bewegg im Sozialismus 02; Gesch. d. Philosophie 03 II; Marx u. Kant 04; Kant, Schiller, Goethe 07. **H:** Kants Kritik der reinen Vernunft mit ausführlicher Einleitg u. erklär. Personen- u. Sachregister 99; Kants Kritik d. Urteilskraft m. Einleitg u. ertl. Reg. 02; Kants Religion innerh. d. Grenzen d. bl. Vernunft m. Einleitg u. ertl. Reg. 03; Kants kleine Schriften z. Logik u. Metaphysik 05; Kants Prolegomena 05; Kants Grundl. zur Metaphysik der Sitten 06; Kants Kritik der praktischen Vernunft 06; Kants Streit d. Fakultäten (Akademie-Ausgabe) 07; Kants Metaphysik der Sitten 07.

Vormeng, Karl, ☤, Dr. med., SanitR., Arzt. Berlin SW, Anhaltstr. 3. (Bütow $^{16}_{9}$ 43.) **V:** Wie Fritz Mediziner ward 95; Ernste u. heitere Bilder aus der frz. Okkupationszeit 71/73 93; Erlebnisse e. Arztes aus d. Kriegs- u. Okkupationszeit 1870—71 92; Auch dabei, Lr. usw., 1870 bis 71 92, 2. A. 96; Lehr- u. Wanderjahre e. j. Arztes 98; Deutsche Lieder 00; Gesch. d. Allg. Deutsch. Schulvereins 00; Berliner Skizz. 02; Dr. Ferd. Ranke, Gedenkblatt zu s. 100jähr. Geburtstage 02; Dr. Fritz, Leiden u. Freuden eines Arztes 05; Lieder aus Deutschlands Vergangenheit 08.

Vortmann-Sienkiewicz, Thusnelde, s. Sienkiewicz, Thusnelde.

Vorwerg, Oskar, Kriegs- u. Staatswissenschaften, ▲, Hauptmann a. D. Herischdorf i. Riesengeb. (Lorzendorf, Kr. Ohlau $^{21}_{6}$ 41.) **V:** Krieg, Friede u. Erziehung (anon.) 91; Die innere Staatsgefahr (anon.) 92; Reformation oder Revolution 92; Zahl u. Güte der Krieger, Länge der Dienstzeit u. d. Militärvorlage 93; Das Schneeschuhlaufen 93, 2. A. 94; Die Organisation d. techn. Waffe 94; Über Schneeschuhwettläufe 02; Über Steinkessel I 03; Nationalbewußtsein 05; Offener Brief an die Mitgl. des Alldeutsch. Verbandes 05.

Vorwerk, Dietrich, ☤, Pfr. Schierke i. Harz. (Droyßig $^{22}_{2}$ 70.) **V:** Maria Magdalena, d. Gesch. e. Sünderin 02, 2. A. 05; Harzluft, allerlei zum Herzgesunden, Geschichten u. Ged. 05: Wipfelrauschen, G. 06; Vulkanische Menschen, R. 07.

Vosberg, Emmy, s. Kaufmann, Emmy.

Vosberg-Rekow, Max, ⚿, ⚖, Dr. d. Staatsw., Dir. d. Zentralst. f. Vorbereitg von Handelsverträgen, Hrsg. d. Zeitschr. „Asien" u. „Deutsches Handelsmuseum". Berlin W, Linkstr. 25. ($^{5}_{3}$ 60.) **V:** Die wirtsch. Interessenvertretung u. d. Reform der preuß. Handelskammern 96; Reform d. deutsch. Konsulatswesens u. der Einrichtg deutsch. Handelskammern im Auslande 96; D. brit. Weltreich u. d. deutsche Wettbewerb 97, 2. A. 97; Die Politik d. Handelsverträge in ihren Grundzügen 98; Die amtliche Statistik d. deutsch. Außenhandels 98; D. Errichtung e. Zentralstelle zur Förderung des deutsch. Außenhandels 99; Die Handelsverträge des Js. 1903, Betrachtungen u. Vorschläge 00; D. Zolltarifvorl. u. ihre Begründg 02; D. Schutz d. industriellen u. geist. Eigentums in d. Handelsverträgen 02; D. Grundgedanke d. deutsch. Kolonialpolitik 02; Nach d. Tarifkampfe, handelspol. Aufgab. d. nächsten Zukunft 03; Nation u. Welt 07.

Voß, Camill Alexander, s. Schaible, Alex.

Voß, Georg, BP., Kunst♔ u. △, Dr. phil., Prof., Konservator der Kunstdenkmäler d. Thür. Staaten, Mitgl. d. wissenschaftlichen Beirats des Märkischen Mus. zu Berlin. Berlin-Grunewald, Lynarstr. 9. (Magdeburg $^{5}_{9}$ 54.) **V:** Darstellg d. jüngsten Gerichts im früh. MAlt. 84; Die Aufnahme der franz. Refugiés unter d. Gr. Kurfürsten 85; Nationaldenkmal f. Kaiser Wilh. 89; W. Schuch 89; P. Meyerheim 90; Die Frauen in der bildenden Kunst 95; A. Achenbach 96; Thüringer Kalender, kunsthist. Jahrb. 02 ff.; Bau- u. Kunstdenkmäler Thüringens 02, 03, 04, 06, 07; Berlin. Kalender, kunsthistor.

Jahrb. 03 f.; Meisterwerke der Kunst in Sachsen u. Thüringen (m. Döring) 04; Bilder aus Alt-Berlin 04; Grabdenkmäler aus der Zeit des Klassizismus in Berlin u. Potsdam 05.

Voß, Hans, ℙ, Lehrer u. Schriftleiter d. „Mecklenb. Schulztg". Schwerin i. M., Gustavstr. 18. (Tüschow $4|_8$ 61.) **V:** Gesch. d. Volksschule Mecklenb.-Schwerins 93.

Voß, Joachim, plattd. ♆, VolksschLehr. Barmen. (Hernburg b. Ratzeburg $6|_1$.) **V:** Van de Waterkant 01. ()

Voß, Karl, 𝒻, ⌨, beeid. Sachverst. in kaufm. Angelegenh. u. Privatlehr. d. Handelswissensch. Bremen, Sielwall 31. (ebda $25|_6$ 52.)

Voß, Karl, plattd. Dialekt ♆, ☺, 𝒻, ⌂, Humor, Zeichenlehrer. Kiel, Weißenburgstr. 36 I. (ebda $22|_1$ 66.) **V:** Kruse Dinger ut min Muskist' 1 90, 4. A. 02; Joh. Meyer u. s. Bedeutung als deutsch. Volksdichter 99; Plattd. Leed 00; Köster Suhr, Vst. m. Ges. 01; Lischen will frigen, Lsp. 02; De Reis' nah Belligen, Schw. (m. W. Fricke) 02.

Voß, Rich., Nov., ☺, Bibl. der Wartburg. Berchtesgaden u. Frascati b. Rom, Villa Falconieri. (Neugrape i. Pomm. $2|_9$ 51.) **V:** Nachtgedanken 71; Visionen e. deutsch. Patrioten 71; Helena 71; Unfehlbar, Sch. 72; Savonarola 75; Scherben 75/78; Magda, Tr. 79; Frauengestalt. 79; Pater Modestus, Sch. 82; Bergasyl 82; San Sebastian 83; Regula Brandt, Sch. 83; Rolla, R. 83, 2. A. 90; Rafael, Festsp. 84; Röm. Dorfgesch. 84; D. neuen Römer, R. 85, 4. A. 05; Unehrl. Volk, Tr. 85; Mutter Gertrud, Sch. 85; Treu d. Herrn, Sch. 86; Sohn d. Volkerin, R. 86; Alexandra, T. 86; Michael Cibula, R. 87, 3. A. 05; D. Auferstandenen R. 87; Brigitta, Tr. 87; Eva, Sch. 89; Novellen 89; Nubia, Erz. 89; Dahiel d. Convertit, R. 89, 2. A. 93; Wehe dem Besiegten, Tr. 89; Sabinerin, Erz. 90; Messalina, Tr.; Juliane, R. 90, 2. A. 04; Kinder d. Südens 90; Schuldig, Dr. 90; Neue Zeit, Dr. 91; Mönch v. Berchtesgaden u. a., Erz. 91; Unebenbürtig, Dr. 92; Malaria, Dr. 92; D. Zugvogel, Dr. 92; Jürg Jenatsch, Dr. 93; Erlebtes u. Geschautes, Erz. 93; Zwisch. zwei Herzen, Dr. 96; D. Väter Erbe, Vst. 93; Daniel Danieli, Arme Maria 94; Blonde Kathrein; Der König 95; Villa Falconieri, R. 96; Unt. d. Borgia, Erz. 96; D. Mohr d. Zaren 96; D. Patrizierin 96; Luigia Sanfelice 96; Aus m. röm. Skizzenbuch 96; Röm. Dorfgesch. 97; Der neue Gott 97; D. Rächerin u. andere röm. Dorfgesch. 99; D. Wunder, D. 99; Sigurd Eckdals Braut, R. 99; Südliches Blut, R. 00; D. Opfer, Erz. 00; Amata, Erz. 01; Psyche, R. 01; Der Adonis v. Molaratal, Erz. 01; Allerlei Erlebtes, 1. u. 2. A. 02; Röm. Fieber, R., 1.—3. A. 02; D. Camaldolenserin, Erz. 02; D. Leute v. Valdaré, R., 1.—3. A. 03; E. Königsdrama, R. 03; Samum, R. 03; D. neue Circe, ital. Dorfgesch. 04; Neue röm. Geschichten 04; Die Reise nach Mentone 04; Santina 05; Der neue Gott, R. 06; Die Schuldige, R. 06; Wenn Götter lieben, R. 06; Die Liebe Daria Lantes, R. 06; Der Schönheitssucher, R. 07.

Vossius, Adolf, Ophthalmologie, Dr. med., o. UP., GehMedR. Gießen, Frankfurterstr. 48. (Zempelburg $10|_2$ 55.) **V:** Leitfaden z. Gebrauch d. Augenspiegels 86, 3. A. 93; Grundriß d. Augenheilkunde 82, 3. A. u. d. T.: Lehrbuch d. Augenheilkde. 98 (ins Russ. übs. 03), 4. A. 07; D. wichtigsten Geschwülste d. Auges 95; Das Staphylom d. Kornea u. Sklera 95. **H:** Zwanglose Abhandlgn a. d. Geb. d. Augenheilkunde.

Voßler, Karl, roman. ♆ u. Lit.♔, Dr. phil., a.o. UP. Heidelberg, Zähringerstr. 10. (Hohenheim b. Stuttgart $6|_9$ 72.) **V:** D. deutsch. Madrigal 98; Poet. Theorien in d. ital. Frührenaissance 00; Ital. Lit.-Gesch. 00; D. philosoph. Grundlagen zum „süßen neuen Stil" 04; Positivism. u. Idealism. in d. Sprachwissensch. 04; Sprache als Schöpfung u. Entwicklg 05; D. göttl. Komödie, Entwicklgsgesch. u. Erklärg I 07. **H:** Bd. 27 u. 28 der Heinemannschen Goethe-Ausgabe 06.

Votsch, Wilh., Dr. phil., Prof. Magdeburg, Schenkendorfstr. 7. (Stendal $17|_4$ 51.) **V:** Quaestiones de infinitivi usu Plautino 74; Lat. Syntax in Musterbeispielen 81; Geograph. Schulbücher M. Neanders 83; Verteilg d. Menschen über die Erde 84; C. Marius als Reformator d. röm. Heerwesens 86; Em. Galotti mit Anm. 89, 2. A. 94; U. v. Hutten 90; Lat. Übungsb. f. mittl. Kl. 91/92 II; Grundr. d. lat. Sprachlehre 98; Präp. zu Cic. Reden a. Cat. u. zu Sallust 99.

Voulliéme, Ernst Herm., Inkunabel-Bibliogr., Dr. phil., Prof., Bibl. a. d. Kgl. Bibl. Berlin-Halensee, Joachim Friedrichstr. 13. (Gumbinnen $11|_1$ 62.) **V:** Quomodo veteres adoraverint 87; D. Inkunabeln d. Kgl. Univ.-Bibl. in Bonn 94; D. Buchdruck Kölns bis zu Ende des 15. Jahrh. 03; Die Inkunabeln der Kgl. Bibliothek u. der and. Berliner Sammlgn 06.

Vrba, Carl Franz, DÖSchG., klass. ♆, ℙ, Dr. phil., GP. Wien I, Kärntnerring 15. **V:** Meletemata Porphyrionea 85; Corpus Scriptorum ecclesiast. latin. XXXXII; Die Reform d. Mittelschulwes. in Ungarn 97; Die neue französ. Mittelschule 03; Das relativ-obligate Französisch u. Englisch am österr. Gymnasium 05 u. a.

Vrbka, Anton (Pf. Hugin), ♚, Heimatkunde, Konservator d. mährischen Landes-Mus., ObLehrer. Klosterbruck bei Znaim. (Ung. Hradisch $^{17}/_{5}$ 60.) V: J. H. Comenius 92; Pflege des Reinlichkeitssinnes 94; Anleitg z. Abfassg d. Heimatkunde 94; Schicksale Klosterbrucks 98; Untergang von Altschallersdorf 98; Die Heimatkunde des politischen Bezirks Znaim 98/02; D. österr. Gewerbewesen seit 50 Jahren 98; Kronik der Stadt Znaim 02; Die Kriegsbegebenheiten d. J. 1866 in Znaim u. Umgebg 03. ( )

Vulpinus, Theodor, s. Renaud, Th.

Vulpius, Oskar, ⚷, orthopäd. Chirurgie, Dr. med., a.o. UP. Heidelberg, Gaisbergstr. 55. (Boxberg, Bad. $^{30}/_{1}$ 67.) V: Die Sehnenüberpflanzung u. die Lähmungstherapie 01 u. a. ( )

Vymazal, Franz, slavische und mod. Sprachen (im ganzen 28). Brünn, Neugasse 7. (Topolau i. Mähr. $^{6}/_{11}$ 41.) V: Serb. 83, Poln. 84, Bulgar. 88, 2. A. 95, Russ., 2. A. 90, Böhm. Gramm. 93; Gedankensplitter (tschech.) 96 ff. IV; Deutsche Unterrichtsbriefe 97; Höherer Kurs d. Deutsch. 03, des Russischen 04, des Franz. 06; Prakt. russ. Sprachlehre 05; Deutsch (Franz., Lat., Russ.) f. Kinder (tschech.) 06.

W.

Waag, Albert, deutsche Ψ, Dr. phil., ObSchulR., a.o. ThSchP. Karlsruhe i. B., Leopoldstr. 2B. (Mannheim $^{10}/_{6}$ 63.) V: Zusammensetzg d. Vorauer Handschr. 85; Kl. deutsche Ged. 11 u. 12. Jahrh. 90; Herders Übertragungen engl. Ged. 92; Chronik der Stadt Heidelberg 93/96; Bedeutungsentwicklung uns. Wortschatzes 01, 2. A. 07; Deutsche Sprachlehre für höh. Schulen (mit Prof. Dr. Sütterlin-Heidelberg) 05, 2. A. 06.

Waal, Ant. de, (k.), ♚, Altertumskde, D., päpstl. Hausprälat u. Protonotar, Mithrsg. d. „Röm. Quartalschr. f. christl. Altertumskde u. Kirchengesch." Rom, Vatikan. (Emmerich $^{4}/_{5}$ 37.) V: Wallfahrt zu den 7 Hauptkirchen Roms 70; Raubzug wider Rom 70; Petri Ruhestätte 71; Streiter d. heil. Vaters 71, 3. A. 01; Meister Faustgerecht, Dr. 72, 2. A. 97; Kardinal Antonelli 76; Das böhm. Nationalhospiz 76; Erinnerg an Rom 76; Tata Giovanni, D. 77; Leo-Buch 78; Valeria, R. 84, 3. A. 96; D. frommen Stiftungen i. d. Umgebg der Peterskirche (ital.) 86; Roms Katakomben u. Pastor Rönucke 86; Rompilger, 8. A. 00: Kronen u. Palmen, Dr.; Tim, der Negerknabe, Dr., 2. A. 89; Katakombenbilder 91—94 III; D. Kleid d. Herrn 91; Archäol. Ehrengabe zum 70. Geburtstag de Rossis 93; Die Apostelgruft ad catacumbas an der Via Appia 94; Reisebilder aus Bosnien 94; Die Antiquitäten i. d. Schatzkammer v. St. Peter (ital.) 94; Sänger u. Gesang auf christl. Inschrift. Roms v. 4. bis 9. Jahrh. 95; Das Apostol. Glaubensbekenntn., beleuchtet durch Inschrift. der ersten Jahrh. (ital.) 96; 25 Jahre in Rom 96; Der Campo santo der Deutschen zu Rom 96; Die Schola Francorum Karls d. Gr. (ital.) 96; Juda's Ende, hist. Erz. 97, 2. A. 00; Die Blinde vom Aventin, hist. Erz. 99; D. heilige Jahr in Rom, 2. A. 99; Der 20. Sept., Erz. 01; Ara coeli od. die Sibylle des Augustus, hist. Erz. 02; Papst Pius X. 03; Roma saera, Die ewige Stadt in ihren christl. Denkmälern u. Erinnerungen alter u. neuer Zeit 05.

Waas, Christian, ♚, Dr. phil., ObLehr. Mainz, Mathildenstr. 10. (Friedberg $^{1}/_{2}$ 74.) V: D. Quellen d. Beispiele Boners 97; D. freie Reichsstadt u. Reichsburg Friedberg i. d. Wetterau beim Untergang des alten Reiches 07.

Wäber, Adolf, Alpenkde, ⊕, Dr. phil. h. c. Bern (ebda $^{11}/_{10}$ 41.) **Bearb**: Studer, Üb. Eis u. Schnee, 2. A. umg. u. ergänzt (m. Dr. H. Dübi) 96/99 III. H: Bibliogr. d. Schweiz. Landeskde, Fasc. III: Landes- u. Reisebeschreibgn 99; Red. Jahrbuch S. A. C. VII/XXVI, 71/90; Führer durch Bern 91.

Wach, Adolf, ⚖, Dr. jur., o. UP., GR. Leipzig, Goethestr. 9. (Culm $^{11}/_{9}$ 43.) V: D. Arrestprozeß in s. gesch. Entwickelg I 68; Vorträge üb. d. ReichszivilprozeßO. 79, 2. A. 96; Handb. d. deutsch. Zivilprozeßrechts I 85; Die ZivilprozeßO. u. die Praxis 86, D. zivilprozess. Enquete 87; Feststellungsanspruch 89; Reform d. Freiheitsstrafe 90; Die Mündlichkeit im österr. ZP-Entwurf 95; Zur Lehre von der Rechtskraft 99; D. Beweislast 01; D. kriminalist. Schulen 02. H: Synodalfrag. z. Orientierung üb. d. bevorst. Gen.-Synode (m. v. d. Goltz) 93. ( )

Wach, Willy, UW., VA., soz. Rechtspflege, ✓, Gerichtskorresp. d. „Vorwärts". Berlin-Friedrichshagen, Scharnweberstr. 56. (Stettin $^{27}/_{4}$ 70.)

Wachenfeld, Friedr., Strafrecht, Dr. jur., o. UP. Rostock, St. Georgstr. 96. (Cassel $^{8}/_{10}$ 65.) V: D. Überlegg in uns. heutigen Mordbegriff 88; D. Begriffe Mord u. Totschlag 90; Theorie d. Verbrechenskonkurrenz 93; D. notwendige Streitgenossensch. des § 59 ZPO. 94; Homosexualität u. Strafgesetz 01. (*)

Wachenfeld, Georg, ⚷, Dr. med., SanR. Bad Nauheim. (Grifte $^{13}/_{6}$ 51.) V: Die physiologische Wirkung der Nauheimer Bäder; Einiges über Oedeme; Über die Unzweckmäßigkeit der Behand-

lung von Herzkrankheiten mit Widerstandsgymnastik. ()

Wachler, Ernst, ♂, Ästhet., Dr. phil., Dir. des Berg-Theaters bei Thale a. H. Rhöndorf a. Rh. (Breslau $18|_2$ 71.) **V:** Wie die deutschen Theater die Kunst fördern 92; Die Läuterung deutscher Dichtkunst im Volksgeiste 97; Über Otto Ludwigs ästhet. Grundsätze 97; Unter den Buchen von Saßnitz 97; Schles. Brautfahrt 01; Rhein-Dämmerungen 02; Wie kann Weimar zu einer neuen literarischen Blüte gelangen? (Nebst „Pflichten einer führenden Bühne") 03; Das Landschafts-Theater 03; Walpurgis 03; Die Elfe 04; Widukind 04; Unter der goldnen Brücke 04; Mittsommer 05.

Wachs, Otto, ⚔, Politik, Major a. D. Charlottenburg, Berlinerstr. 141. (Schlüchtern $22|_5$ 36.) **V:** Wie wir Indien verloren 74; Mittelmeer vom militär. Gesichtspunkt 84; Vor d. Schlacht 86; Weltstellg Englds. 86; Le forze terrestri e marittime dell' Italia 89; D. milit. u. polit. Bedeutung des Kaukasus 89; D. russ. Volk u. Heer 91; The Future of the West Indies and the Nicaragua Canal 94; Schlaglichter auf das Mittelmeer 98; D. Etappenstraße v. England nach Indien um d. Kap der guten Hoffnung 99; Malta, s. kriegshist. Vergangenh. u. s. heutige strateg. Bedeutg 01; Schlaglicht. a. Ostasien u. d. Pacific 01; Arabiens Gegenw. u. Zukunft 02; D. engl. Etappenstraßen von Großbrit. über die Kanad. Dominion nach den westl. Häfen des Pacific u. nach Indien 04.

Wachsmuth, Hans, Psychiatrie, Dr. med. Frankfurt a. M., Feldstr. 78. (Berlin $20|_{11}$ 72.) **V:** Paralyseähnliche Intoxikations-Psychosen 99; Cerebrale Kinderlähmung u. Idiotie 01; Beiträge zur cerebralen Kinderlähmung 03.

Wachsmuth, Frau Helene, DSch., Roman, ✍. Frankfurt a. M., Feldstr. 78. (Halenbeck $21|_9$ 44.) **V:** Missionsbraut, R. 91; Fatum Poloniae, R. 06.

Wacht, Gustav, s. Algardi, Friedr.

Wachter, Franz, ♔, Dr. phil., Staatsarchivar, ArchivR. Aurich. (Ludwigslust $21|_3$ 53.) **V:** Geschichtschreiber Schles. des 15. Jahrh. 83; Chronik des Albert von Stade 89; Akten des Kriegsgerichts von 1758 wegen d. Kapitulation von Breslau am $21|_{11}$ 1757 (m. Grünhagen) 95; Kriegsgericht wegen d. Eroberung v. Glatz 1760 u. von Schweidnitz 1761. 97; Ostfriesland unter dem Einfluß d. Nachbarländer 05.

Wächter, Moritz, (k.), Journal. Düsseldorf, Rosenstr. 32. (Wickede $14|_1$ 37.) **V:** Hexenprozesse in Westfalen 65; Berühmte Westfälinger 72; Kaiser am Rhein 84; Das Gogericht u. der Haupthof Wikki seit Karl dem Großen bis 1802 90; Die St. Rochuskapelle zu Düsseldorf u. d. Verehrg d. h. Rochus am Niederrhein 00. ()

Wächtler, Aug., Kirch. ♔, ♂, Oberpfr. zu St. Ulrich. Halle a. S., Kl. Brauhausstr. 26. (Essen a. d. Ruhr $30|_9$ 46.) **V:** Die bildende Kunst als Auslegerin der heil. Schrift 80; Die Evangelischen auf dem Reichstage zu Augsburg 83; Aug. Hermann Francke als Pastor zu St. Ulrich in Halle 98; Die evang. Kirche in Kärnten 04; Evang. Pfarramtskunde 05; Der Evang. Bund nach 20 Jahren 06. ()

Wacker, Hugo (Pf. Hugh Kerwac), ♂, Buchhändler. Hamburg, Wandsbeker-Chaussee 152. (ebda $25|_{12}$ 64.) **V:** D. wilde Jäger; D. Pfarrhaus v. Gravenstein; Aus trüben Tagen; D. fromme Tante; Herr Perin; Lehmann auf d. Gartenbauausstellung; Delchens Hochzeitsreise; D. offizielle Frau; Dreyfus; Franz Hohenstein, Biogr.

Wacker, Karl, ♔, Dr. phil., SemDir. Coblenz, Thielenstr. 3. (Neuenkleusheim i. W. $2|_4$ 59.) **V:** D. Reichstag unt. d. Hohenstaufen 82; Aus allen Jahrhunderten 89/90 III; Leben u. Werke d. Aachener Geschichtsschr. Quix 91; Aachen. Geschichtsforschg 93; Lesebuch f. höh. Mädchensch. 99 IV; Gedichtslg. 99; Hilfsb. f. den Leseunterr. 00; Nibelungen u. Gudrun 01; Homer 03. **H:** Diesterweg, Wegweiser 00; Philosoph. Leseb. 06.

Wacker, Theodor, Politik, Pfr., GeistlR. Zähringen b. Freiburg i. B. (Bohlsbach $5|_{11}$ 45.) **V:** D. Zentrumspartei in Baden 89; Entwicklung d. Sozialdemokratie in den 10 ersten Reichstagswahlen 03 u. m. a. ()

Wackermann, Carl, popul. ✍. Berlin-Rixdorf, Thüringerstr. 43. (Schwientochlowitz, Schles. $13|_6$ 75.) **V:** Charakteristik a. 80 d. gebr. homöop. Medikamente 02, 3. A. 06; Homöop. Volksbibliothek 03.

Wackermann, Otto, Ψ, ✍, Dr. phil., Prof. Hanau, Ramsaystr. 19. (Quedlinburg $5|_2$ 48.) **V:** D. Geschichtschreibg P. Cornel. Tacitus 98; Lat. Übungsbuch im Anschluß an Sallusts Jugurth. Krieg 99.

Wackernagel, Jacob, klass. Ψ, vergl. Sprachforschg. Dr. phil., o. UP. Göttingen. (Basel $11|_{12}$ 53.) **V:** De path. veterum initiis 76; Der Ursprung des Brahmanism. 77; D. Stud. d. klass. Altertums i. d. Schweiz 91; Altind. Gramm I 95, II 1. 05. ()

Wackernagel, Rud., ♔, Dr. jur., Staatsarchivar u. Sekr. d. RegR. Basel. (ebda 55.) **V:** Gesch. d. Münsterrestauration zu Basel 1597 82; W. Wackernagel 85; Gesch. u. Beschreibg d. Rathauses zu Basel 86. ()

Wackernell, Joseph Ed., German., ♔, Dr. phil., o. UP., Mitgl. d. Tiroler Landesschulrats. Innsbruck, Kochstr. 8. (Göflan, Tirol 22_{11} 50.) **V:** Walther von d.

Vogelweide in Österr. 77; Hugo v. Montfort 81; Z. Schillerlit. 82; Üb. d. ältesten Passionsspiele in Tirol 87; Das deutsche Volkslied 90; Ausg. d. altdeutsch. Passionsspiele aus Tirol 97; Beda Weber u. d. tirolische Lit. 03; F. Schiller, seine persönl., lit. u. nat. Bedeutung 05. H: Quellen u. Forschgn z. Gesch., Lit. u. Sprache Österreichs u. s. Kronländer X; Volkslieder u. volkstümliche Lieder aus Tirol 06. ()

Waclawiczek, Eduard Ritter von, Theater, Kritik, Hrsg. des „literar. Deutsch-Oesterreich". Wien VIII/1, Buchfeldg. 9. (Prag $^{30}/_{3}$ 58.) *

Wagener, Bruno, Politik, Rom., Nov., Dr. phil., Chefred. des „Hannov. Anzeiger". Hannover. (Amoy $^{27}/_{5}$ 66.) V: Shakespeares Einflnß a. Goethe; Uns Recht, Sch.; Kaiser höre d. Wahrheit! Offener Brief a. S. M. Wilhelm II. 97; Deutsch. Michel, warum schläfst du? 97; Heilandsliebe, Sch. 99; Jesus, ein Mensch! (anonym) 99; Unter d. vierfarb. Banner 00; Und hätte der Liebe nicht! Dr.; Hinnerk, der Knecht 05; Anna Wedekind 05. ()

Wagener, Carl, Dr. phil., GP., Hrsg. der „N. philolog. Rundschau". Bremen, Besselstr. 39. (Halberstadt $^{31}/_{1}$ 42.) V: De locativi Latini usu 70; Lat. Orthographie f. Schulen 71; Beitrag z. einer lat. Syntax 72; Beitrag z. lat. Formenlehre 78; Regist. z. lat. Formenlehre v. Fr. Neue 78; Lernstoff z. deutsch. Lit. 82, 2. A. 97; Verzeichnis d. lat. Wörter v. schwankender Schreibweise 82; Lat. Übungsb., 4. A. 87; Hauptschwierigkeiten d. latein. Formenlehre 88; Lat. Gramm. Ausg. A 91, Ausg. B 94, 6. A. 05; Beiträge zur latein. Grammatik u. zur Erklärung lat. Schriftsteller I 05. H: Eutropius 84; Festus 85. **Neubearb:** Neue, Lat. Formenlehre I 01, II 88, III 97, IV, Register 05; Berger, Lat. Gramm. 91; Rönsch, Collectanea philolog. 91; Heinichen, Deutsch-lat., 5. A. 95 u. lat.-deutsch. Schulwörterbuch, 7. A. 03; Heidelberg, Elementargramm. d. deutsch. Sprache, 10. A. 03.

Wagener, Martin, s. Frehsee, Martin.

Wagenknecht, Paul, Kritik, Essays, Humor., Feuill.-Red. am „Breslauer General-Anzeiger". Breslau, Zobtenstr. 15. ()

Wagenmann, August, Augenheilk., Dr. med., o. UP., GehMedR. Jena, Stoystr. 3. (Göttingen $^{5}/_{4}$ 63.) ()

Wagh, Franz, O. Paris (Etoile), 81 avenue des Ternes. (Breslau $^{22}/_{2}$ 74.) V: Das tut man nicht, Dialoge 00; Außer Dienst, Sch. 02; Nimbus (Ganz was anders; Die Heldin des Tages; Lehmann), 3 einakt. Kom. 03; Das Pariser Modell (Der Reiseonkel), Schw. 04; Der Weisheitszahn, Schw. (mit Alfred Halm) 05; Tonto: Gutes Herz, Lsp. (mit Fritz Krempien) 06; Ein Königreich m. b. H., Kom. 07. **Bearb:** Bisson, Disparu, Schw.; Champagne, Melle Aurore, Schw. u. a. franz. Stücke.

Wagner, Adolf, ✠, Dr. jur. et phil., o. UP., GRegR. Berlin NW, Lessingstr. 51. (Erlangen $^{25}/_{3}$ 35.) V: Beiträge zur Lehre von d. Banken 57; Geld- u. Kredittheorie d. Peelschen Bankakte 62; D. österr. Valuta 62; D. Ordng d. österr. Staatshaushaltes 63; D. Gesetzmäßigkeit in d. scheinb. willkürlich. menschl. Handlgn 64; D. russ. Papierwährg 68; System der deutsch. Zettelbankgesetzgebg 70/73, 2. A. 75; Die Zettelbankreform i. Deutsch. Reich 74; Hand- u. Lehrbuch d. polit. Ökonomie: I Grundlegung 92/93, 3. A., IV/VIII Finanzwiss. 83/01, 1.—3. A.; Die neue Silberkrisis u. unser Münzwes. 93; M. Konflikt mit v. Stumm-Halberg 95; Handels- u. Machtpolit. 00 II; Agrar- u. Industriestaat, 2. A. 02. ()

Wagner, Albrecht, engl. Sprache und Lit., Dr. phil., o. UP. Halle a. S., Heinrichstr. 9. (Suhl $^{22}/_{1}$ 50.) V: Über den Mönch von Heilsbronn 76; Über die deutschen Namen d. ältesten Freisinger Urkunden 76; Glossare zu Bd. 15 u. 17 der Städtechroniken 78 u. 81; Visio Tnugdali, lat. u. altdeutsch 82; Marlowes Tamburlaine 85; Marlowes Jew of Malta 89; Shakespeares Macbeth 90; Tundale, das mittelengl. Ged. über die Vision des Tundalus 93; Shakespeares Tempest 00. ()

Wagner, B. A(lwin), deutsche Lit., Dr. phil., GP a. D. Berlin N 24, Monbijouplatz 11. (Löderburg, Prov. Sachs. $^{21}/_{5}$ 35.) V: Lessing-Forschungen 81; Tage und Worte, gesammelte Reisesprüche f. d. Wanderung durch das Leben 04. H: Von gelehrten Sachen (Berliner Neudrucke V 1. 2.) 89. ()

Wagner, C., Pastor, Hrsg. d. „Missionsblatt f. Israel". Cöln a. Rh., Moltkestr. 80. V: Angelikas Weihnacht.; Orthodoxie u. Freidenkertum; C. H. Spurgeons Lebensbild; Volkserholungen im Lichte des Evang.; Die Reformation eine Tat der Befreiung; Die Sittlichkeit auf d. Lande; D. Pflege d. Sittlichkeit unter d. Landbevölkerung; Auf zum Kampf wider d. ländliche Unzucht; Die geschlechtlich-sittlichen Verhältnisse der ev. Landbewohner im Deutsch. Reiche II; Jean Baptist Harth; Was sagt Christus von den Juden?

Wagner, Christian (Pf. Wagner von Warmbronn), Mythe, ♆, Landw. Warmbronn, OA. Leonberg, Württ. (ebda $^{5}/_{8}$ 35.) V: Sonntagsgänge I 85, 3. A. 97, II 2. A. 87; Balladen u. Blumenlieder 90 III; Weihegeschenke 93; N. Glaube 94; N. Dichtgn 97; Ein Blumenstrauß, G. 06; Aus Heimat u. Fremde 06.

Wagner, Eduard, DÖSchG., ⚷, Touristik, Oberlehrer. Aussig a. Elbe, Böhm. (Katharinaberg, Erzgeb. $^{17}/_{11}$ 61.) **V:** Aussig u. Umgebung I 00, 2. A. 01, II 02; Adreßbuch d. Stadt Aussig 02; Die chem. Fabrik in Aussig 98; Das erste Dezennium der A.-G. Bürgerl. Bräuhaus Aussig 04; Festschrift z. 7. Sängerbundesfest 04.

Wagner, Ernst, ♒, Meteorologie, Dr. phil., Mathematiker der Landes-Versicherungsanstalt Schlesien, M. d. A. Breslau, Höfchenplatz 8. (Berlin $^{17}/_{3}$ 55.)

Wagner, Ernst, Staatswissensch., Militär♔, Dr. phil., polit. Red. d. „Schles. Ztg". Breslau, Uferstraße 66. (Landeshut i. Schles. $^{4}/_{10}$ 66.) **V:** Wirtschaftl. Fürsorge f. Angehörige Detinierter 00, 2. A. 00; Kann Deutschland s. Bedarf an Brotgetreide erzeugen? 01; Unter dem Schwarzen Adler, Bilder aus Schlesiens militärischer Geschichte 05.

Wagner, Ernst, Archäol., ⚷, Dr. phil., GR., Dir. d. Großh. Sammlgn für Altertum u. Völkerkde u. Großh. OberschulR. Karlsruhe i. B., Hirschstr. 53. (ebda $^{5}/_{4}$ 32.)

Wagner, Franz v., ♈, Dr. phil., a.o. UP. Graz, Universitätsplatz 2. (Linz a. D. $^{11}/_{3}$ 61.) **V:** Das Nervensystem von Myzostoma 86; Tierkunde 97; Schmarotzer und Schmarotzertum in der Tierwelt 02.

Wagner, Georg, Hygiene u. ♂, Red. Dresden-Radebeul. (Gießen $^{8}/_{3}$ 52.) **V:** Wahre u. falsche Heilkunde 00, 5. A. 01.

Wagner, Georg, Hrsg. d. „Pos. Neuest. Nachr." Posen, St. Martinstr. 37. (Fulda $^{30}/_{4}$ 64.) **V:** Der Polenkoller 98, 5. A.

Wagner, Frl. Hedwig (Pf. E. Wilhelm), Frauenfrage, Lit.♔, ObLehrerin. Charlottenburg, Rönnestr. 7, Garth. III. **V:** Sind Frauen Staatsbürgerinnen? 02; Tasso daheim u. in Deutschland 05. ( )

Wagner, Herm., ♍, Dr. phil., o. UP., GRegR., Red. d. „Geogr. Jahrb.". Göttingen, Grüner Weg 8. (Erlangen $^{23}/_{6}$ 40.) **H:** Bevölkerg d. Erde 72/91; Wandk. v. Deutschland 74, 6. A. 01; Lehrbuch der Geogr. 81, 7. A. 03; Method. Atlas 88, 13. A. 06; Lage des geogr. Unterr. 01.

Wagner, Herm. F., ⚷, Salisburgensia, ObRealschP. Klosterneuburg. (Ernstbrunn 44.) **V:** Der Pädagoge Wismayr in Salzb. 76; D. Salzb. Turnverein 86 (m. L. Petzolt); Beitr. zur Gesch. des Salzb. Schulwesens 95; D. deutsche Volksschulwes. in Österr. 93. **H:** Charakterbilder aus d. oberöst. Dorfleben: Groß-Piesenham. Aus d. Nachl. v. Frz. Stelzhamer 92; N. Huber, D. Lit. d. Salzb. Mundarten 00; A. Radnitzky, Ged. in Salzb. Mundart 01 (m. M. Zauner); S. Wagner, Salzburga Gsanga 01. ( )

Wagner, Johann Philipp, (k.), ⚷ u. ♂, Ehren-Prof. Ettelbruck i. Luxemb. (Berburg $^{24}/_{1}$ 51.) **V:** Skizz. u. Bild. a. d. Heimat- u. Erdkde f. d. Luxemb. Volksschule 83; Charakterbilder a. d. vaterl. Geschichte 83; Deutsche Grammat. fortg. 86; Geograph. fortg. 88/89; Tagebuch für den rechnenden Landwirt 89; D. prakt. Kaufmann 93; Organisat. d. Obstgeschäftes 96; Düngungsversuche i. Lothring. i. Jahre 00 01; Kongreß f. Obstweinbereitung, Paris 01; Fleischnot u. Futterproduktion 02; D. Erfolge d. künstl. Düngmittel in Els.-Lothringen 03; Bericht über einige Wiesendüngungsversuche in Luxenburg 03; Über die wahrscheinl. Ursachen des vorzeitigen Schwindens der Luzerne 04; Üb. Thomasschlackenmehl in schweren Böden 04; Thomasschlackenmehl u. die organ. Dünger im Hackfrüchte- u. Gemüsebau 04; Landwirtschaftl. Reisebriefe a. Italien u. Sizilien 05; Der Luzernebau u. s. Wiederbelebung 05; Die ldw. Jubiläums-Ausstellg i. Karlsruhe v. 19.—26. Sept. 06; Die Korbweiden-Anlagen des Hauses Mercier & Co. in Kopstal 07 u. zahlr. franz. Schriften.

Wagner, Johannes (Pf. Hans Wagner-Wittenberg), ♆, Hauptm. a. D. Wiesbaden, Dotzheimerstr. 47. (Wittenberg a. Elbe $^{18}/_{9}$ 52.) **V:** Minnefahrt 89; Herbstlese 05.

Wagner, Johs. Andr. Frhr. v. (Pf. f. Erz.: Joh. Renatus), Ingenieurwiss., Erz., Prof. a. D. Dresden, Blasewitzerstr. 30. (Freiberg i. S., $^{5}/_{9}$ 33.) **V:** Flußregulierg i. Kgr. Sachs. 77; Hydrolog. Untersuchgn Rhein, Weser, Elbe u. a. 81; Allerlee a. d. Aeberlausitz 76 ff. X, 3. A.; Lebensskizzen 85, 8. A.; D. letzten Mönche v. Oybin 87, 4. A.; Heidekraut u. Centifolien 88, 2. A.; Rud. v. Vargula 90, 2. A.; D. Geheilten 90; Der Graf von Wertheim 92; Korle u. Carlo 92, 2. A.; Gesellige Stunden, Lsp. 93; D. Pfarrschkinger 94, 2. A.; Fürst Mittscherlich 94, 2. A.; Aus d. Leben eines schlichten Mannes 97 II, 2. A.; Deklamatorien 84/95, 11. A.; Spaziergang durch die Sprache 93; Die sächs. Schweiz 93; J. v. Schwarzenberg 93; J. Pranka 95/05, 2. A.; Kl. Reiseabenteuer 97/98; Heinrich der Erlauchte, Markgraf v. Meißen 98; Ton statt Gold 99; Konrad Nesen 03; Dresden, wie es leibt u. lebt 05; Dreierlei Wege zum Ziele 05.

Wagner, Karl, ♆, Dr. med. Schwanberg b. Graz. (Vordernberg $^{21}/_{12}$ 79.) **V:** Sing Sang 04. ( )

Wagner, Ludwig, deutsche, ungar. u. slav. Spr. u. Lit., Dr. phil., Prof., Red. d. „Ung. Stud.-Kal.". Preßburg, Rázghag. 4. (Neusohl $^{1}/_{7}$ 46.) **V:** Miklosich u. d. magy. Sprachwiss. 83; Grundzüge d. deutschen Poetik 91; Jugendspiele 93; Talvj 98; Joh. Kupecky 90; Plan d. Preßb. Univ.

00; Plan e. Forstwartschule i. d. Kleinen Karpathen 02. H: Miklosich, Slav. Elemente Magyar., 2. A. 84.

Wagner, Moritz, ASV., ✉, Dr., Generalsekr. Berlin W 30, Freisingerstr. 5a. (Limburg $^{23}/_{10}$ 76.) V: Zur Vorgeschichte der gesetzl. Arbeiterversicherung Deutschlands 02; Beiträge z. Frage der Arbeitslosen-Fürsorge 04; Formelle Rechte des Deutsch. Reichstages 05; D. Arbeiterversicherung Deutschlands, ihre Entstehung u. Weiterbildung 06. *

Wagner, Oscar, ○, 𝒻, ♫, Red., Rezitator u. Zeichner. Berlin NW, Cuxhavenerstr. 8. (Crossen a. O. $^{9}/_{8}$ 51.) V: Zwei vom Reichstag, Schw. 90; Alt-Berlin 91; Unser Helgoland, Liederspiel 92; D. Trockenwohner, Parodie 93; Der Dussel, Parodie 93; Lumpensusanne, Parodie 93; D. Jubiläumsballetteuse, Soloszene 94; Der keusche Josef, Kom. (mit Zimmermann) 94; D. stille Portier, Berl. Lebensbild 94; Abgeschminkt, A. d. Tagebuch eines Wandermimen, Hum. 95; Odysseus' Heimkehr, Optten-Burleske 96; Ptah-Hotep über den Umgang mit Menschen od. e. altägypt. Knigge 97; Lispel-Leue, R. 97; Geschw. Fiebig, Vst. (m. Haßkarl) 97; Räuber, Parod. 97; Im Bahnwärterhäusel, Volksch. 97, 04; Anubis, altägypt. Tierfabel 98; Fritz Reuter, 1.—5. A. 01; Berliner Zigeuner, Erz. 03; Der Theaterteufel, Vst. 05.

Wagner, Richard, VA., ⁂, Ψ, Red. d. „Norddeutsch. Volksbl.". Banti. Oldbg. (Odenhausen b. Gießen $^{22}/_{11}$ 68.) V: Traum u. Rausch 98; Das Evangelium der Verachtg 00; Äther u. Wille, oder Haeckel u. Schopenhauer 01.

Wagner, Richard, klass. Ψ, Dr., Prof., GymnRektor. Dresden-A., Chemnitzerstr. 25. (Kamenz i. Sa. $^{29}/_{5}$ 60.) V: Epitoma Vaticana ex Apollodori Bibliotheca 91; Apollodori Bibliotheca 94; Der Entwicklungsgang der griech. Heldensage 96; Die hellenische Kultur (mit Fr. Poland u. Fr. Baumgarten) 05.

Wagner, Richard, Ψ, ObLehr. a. Realgymn. Remscheid. ($^{26}/_{11}$ 58.) ()

Wagner, Richard, klass. Ψ, ☆, Dr. phil., GymnProf. Schwerin i. M. (Parchim $^{1}/_{7}$ 60.) V: De priore quae Demosthenis fertur adversus Aristogitonem oratione 83; De infinitivo apud oratores Atticos cum articulo conjuncto 85; Der Gebrauch des imperativischen Infinitivs im Griech. 91; Die Wendenzeit 99; Bilder aus der mecklenb. Gesch. u. Sagenwelt 00, 4. A. 06; Herzog Christian (Louis) I. 06.

Wagner, Rudolf, ☆, Dr. phil., Ass. an der Bibl. des Kaiserl. Patentamtes. Berlin W, Bülowstr. 79. (Guadenfrei $^{2}/_{3}$ 64.) V: Stellung d. attributiven Adjektivs in altfranz. Prosatexten 90.

Wagner, Rudolf E. L., ✉, Kolonialpolit. Schriftleiter d. „Tägl. Rundschau" u. v. „Kolonie u. Heimat". Berlin-Friedenau, Varzinerstr. 3. (Michelbach a. W. $^{29}/_{3}$ 74.)

Wagner, Siegfried, Musikdramatiker. Bayreuth. (Triebschen $^{6}/_{6}$ 69.) V: Der Bärenhäuter, O.; Herzog Wildfang, O.; Bruder Lustig, O.; D. Sternengebot, O. ()

Wagner von Warmbrunn, s. Wagner, Christian.

Wagner-Wittenberg, Hans, s. Wagner, Johannes.

Wahl, Adalbert, ☆, Dr. phil., Prof. Hamburg. (Mannheim $^{29}/_{11}$ 71.) V: Kompositions- u. Successions-Verhandlungen unter Kaiser Matthias 95; Notabelnverslg. v. 1787 99; Stud. z. Vorgesch. der frz. Revolution 01; Politische Ansichten d. offiziellen Frankreich im 18. Jahrh. 03; Vorgesch. d. franz. Revolution I 05, II 07.

Wahl, Norbert, s. Plawina, Oswald.

Wahl, Theodor, Politik, Kirchenpolitik, soz. Frage, ev. Pfr., MitHrsg. d. „Zeitfragen d. christl. Volkslebens". Essen a. Ruhr, Viehofer Chaussee 38. (Hirzenhain, Oberhess. $^{23}/_{12}$ 61.) V: Üb. die Notwendigkeit des Zusammenschlusses der Ev. Geistlichen. Was will der Pfarrerverein? 91; Die geschlechtlich-sittlichen Verhältnisse auf dem Lande im Großherzogt. Hessen 96; Gibt es eine Verchristlichung des Weltlebens? 97; Unsre Rechtspflege im Volksbewußtsein 01; D. Anarchismus 02; Was lehrt uns der Babel- u. Bibelstreit? 03; Der Wormser Synodaleutag 05; Die weibl. Gefahr auf literar. Gebiete 06; Hilligenlei als Kunstwerk u. als Tendenzschrift 06 u. a. MitH: D. radikale Lehrerpresse u. die Kirche 93.

Wahle, Julius, deutsche Lit. ☆, Dr. phil., Archivar am Goethe- und Schiller-Archiv. Weimar, Seminarstr. 2. (Wien $^{15}/_{2}$ 61.) V: Weim. Hoftheater unt. Goethe 92. H: Goethes Briefe an Fr. v. Stein; Goethe, Italienische Reise (Weim. Ausg.) 03 f.

Wahle, Rich., ⁂, ℓ, Dr. phil., o. UP. Wien I, Börseg. 7. (ebda $^{14}/_{2}$ 57.) V: Gehirn u. Bewußtsein 85; Verteidigg d. Willensfreih. 87; Geom. Meth. d. Spinoza 88; Verhältnis zw. Substanz u. Attributen in Spinozas Ethik 88; Glückseligkeitslehre der Ethik des Spinoza 89; Das Ganze der Philos. u. ihr Ende 94, 2. A. 96; Geschichtl. Überblick über d. Entwickl. d. Philos. 94; Kurze Erklärung der Ethik v. Spinoza u. Darstellung d. definit. v. Philos. 99; Ideen z. Organisation d. Erziehg 01 u. 06; Vorschlag e. universellen Mittelschule 06; Über den Mechanismus des geistigen Lebens 06.

Wahlheim, E., s. Feldegg, Marie v.

Wahlström, Frau Irene, geb. Stadelmann, ASV., Civiling.-Gattin. Stuttgart, Ameisenbergstr. 11. (Speyer $^{2}/_{10}$ 73.) V: Poetisches Kaleidoskop 03; Was Frühling, Liebe u. Musen mir heimlich sangen ins Ohr 05.

Wahner, Joseph, ♆, 𝒻, Lit.♔, 🕮, Dr., ObLehr. a. städt. Realgymn. Neiße in Schl., Scheinerstr. 4 (Eulenburg). (Wirrwitz, Kr. Breslau $^{17}/_{7}$ 67.) V: Wanderjahre I (Gedichte) 96; Aufgaben aus Lessings Laokoon 00, 2. A. 07; Aufgaben aus Schillers Prosa 01; Aufgaben aus Goethes Prosa 02; Schillers Philos.-ästhet. Aufsätze I (Schulausg.) 03; Aufgaben aus Lessings u. Herders kleineren Prosaschriften 07.

Wähner, Franz, ▲, Paläontologie, Dr. phil., o. Prof. d. deutsch. THSch. Prag II, Morangasse 11. (Goldenhöhe i. Böhm. $^{23}/_{3}$ 56.) V: Sonnwendgebirge 02. ( )

Wahnschaffe, Felix, ▲, Dr. phil., Prof. Geh. Bergrat, K. Landesgeolog, BergakadDoz., UDoz. Charlottenburg, Herderstr. 11. (Kaltendorf $^{27}/_{1}$ 51.) V: Untersuchg d. Bodens d. Umg. v. Berlin (m. E. Laufer) 81; Quartärbildgn d. Umg. v. Magdeburg 85; Geol. Verhältn. der Umg. v. Rathenow 86; Anleitg zur wiss. Bodenuntersuchg 87, 2. A. 03, Ursachen d. Oberflächengestaltg d. nordd. Flachlandes 91, 2. A. 01; Lagerungsverhältnisse d. Tertiärs u. Quartärs d. Gegend v. Buckow 94; Uns. Heimat zur Eiszeit 96; D. Grunewald bei Berlin (m. Graebner, Dahl u. Potonié) 07.

Wahrmann, Arn., s. Wauer, Hugo.

Wahrmund, Adolph, arab. ☥, Dr. phil., o. Akad. P. i. P., k. k. RegR. Wien XII, Schwenkg. 11. (Wiesbaden $^{10}/_{6}$ 27.) V: Arab. Wörterb. 76; Babyloniert., Judent. u. Christent. 82; Prakt. Handb. d. neuarab. Sprache, 3. A. 86; desgl. d. osman.-türk. Spr., 2. A. 84; desgl. d. neupers. Spr., 2. A. 89; Christl. Schule u. d. Judent. 85; Gesetz d. Nomadent. d. heut. Judenherrschaft 87; Kulturkampf zwischen Asien und Europa, 2. A. 87; M. Jourdan, neupers. Lsp. 89; Abbâsa, Tr. 94; Fabeln u. Parabeln u. a. Zeitgedichte 96.

Wahrmut, Gerhart, s. Kennerknecht, J. M.

Waitz, Sigmund, (k.), ✝, Asketik, D., Prof. d. Theol. Brixen. (ebda $^{29}/_{5}$ 64.) V: Tirol im Jubeljahre 97; Christus und die Kranken 00; De jure hereditatis 07.

Walcher, Konrad, (k.), ReichsratsAbg., Chefred. des „Kärntner Tagblatt" usw. Klagenfurt u. Wien, Parlament. V: Das Vereinswesen; D. bäuerliche Versichgs-Wesen; D. Sozialdemokrat a. Ende d. 19. Jahrh. 99; Gründet Lokal-Krankenkassen! 02; D. Flucht vor den Juden aus Österr. 02; D. Presse, e. Großmacht des 19. Jahrh. 02; Die Presse auf den österr. Katholikentagen 05; Wie können die wahren Ursachen der Vieh- u. Fleischteuerung behoben werden? 07.

Walcker, Karl, ⊞, Staatsw., Dr. oec. publ. et statist., UDoz. Leipzig, Löhrstr. 31. (Pernau $^{13}/_{4}$ 39.) V: Gesch. d. Nat.-Ökon. u. des Sozialism., 5. A. 02; Theorie d. Preßfreiheit u. d. Beleidigungen 89; A. Smith 90; Politik d. konstitut. Staaten 90; Die Frage der Zolleinigung m. Östr.-Ung. 92; D. großstädt. Wohnungsnot 92: Montesquieu 96; K. Marx 97; D. Machtverhältnisse u. d. Machtaussichten d. Protestant., des röm. u. griech. Katholizismus 98; Österr. ev. Bewegung u. sein Staatsinteresse 00; D. Schutz d. Frauen u. Kinder geg. Mißhandlgn 00; Priesterherrschaft oder Laienherrschaft? 01; Die Duellfrage 02; D. Liberalismus, s. Wesen u. s. Machtmittel 03, 2. A. 08; Kritik d. Bismarckschen Polit. 04, 2. A. 06; Betrachtgn üb. d. mod. Militärwesen u. Völkerleb. 04; Der Tierschutz u. die Tierquälereien 05; D. relig. u. polit. Entwicklungstendenzen der Kulturwelt 07. H: J. v. Jchstatt, Kath. Lobschrift auf d. Protestantismus 1772 00.

Wald, Dr. E., s. Schulze, Ewald.

Wald, Felix, s. Hengst, Wilh.

Wald, Hubertus, s. Junger, Oswald.

Wald, Karl von, s. Reiterer, Karl.

Wald, Otto, s. Hardt, Käte.

Wald, Rich., s. Jantschge, Georg.

Wald, Roderich, ⊙, ♆, Kritik, Jnh. vom „Schriftstelleramt". Hamburg 31, Collaustr. 19 II. (ebda $^{14}/_{11}$ 71.) V: Künstler des Worts, krit. Plaudereien; Das Manuskript, Dr., u. a.

Wald, Frau Toni verw. (Pf. A. Dahm). Berlin-Schöneberg, Roßbachstr. 4. (Neuenburg $^{15}/_{1}$ 59.) V: Cornelia, R. u. Dr. 91; Herbert Pascha, R. u. Dr. 91; Spreekönig, R. (mit W. Forst) 95; Louise, R. 97. ( )

Waldaestel, Frl. Helene, jetzt: Graef, Frau Hel.

Waldaestel, Otto, 𝒻, Dr. phil., Red. Darmstadt, Rheinstr. 23. (Neubrandenburg $^{27}/_{2}$ 57.) ( )

Waldau, s. Schroeder, Paul.

Waldau, E., s. Kohl, Camilla.

Waldau, Irenäus, s. Enis.

Waldau, Otto (Pf. G. Glaß), BJ & SB., BSK., VB., 𝒻, ⊙, Nov., ⚔, ⊞, Red. d. „Corresp. Internationale". Berlin W 30, Luitpoldstr. 6. (Stettin $^{12}/_{3}$ 47.) V: Vater u. Sohn, Sch. 76; Testament, P. 78; Ein Freundschaftsdienst, Sch. 79; Fremde Sünden, Lsp. 80; Höfl. Ehemann, Lsp. 82; Verlorene Erfindg, N. 84; Ehestifter, Sch. 85; Geheimnisvolles Verbrechen, N. 85; Novellensammlung 92.

Waldau, Frau Wanda, BJ & SB., Polit. 𝒻, Nov. Berlin W 30, Luitpoldstr. 6. (Ostrowo $^{7}/_{12}$ 53.)

Waldbach, Theod., s. Halvlik, Franz.
Waldberg, A. v., s. Winterfeld, Achim v.
Waldberg, Fritz, s. Ludwig, Frz. Xav.
Waldberg, Heinr. Frhr. v., Dr. phil., Humor. Wien I, Kärntnerring 10. (Jassy $^{2}/_{3}$ 61.) **V**: D. Rheintöchter, Lsp.; Wir Bulgaren, Schw.; O du Million, Bst.; Der bleiche Gast, Optte; Erminy, Optte; Mamsell Gigerl, P.; Man sagt, Lsp.; D. Chansonette, Optte; Wettrennen, Schw.; Die Doppelhochzeit, Optte; Toledad, Optte; D. Bajazzo, Optte; D. Ei d. Columbus, Lsp.; D. Operuball, Optte; D. Exzellenz, Optte; Brüderlein fein, Schw.; Der Nachfolger, Schw.; Die Strohwitwe, Optte; Brigitte, Optte; Nina, Optte; Debutantin, Optte; Das Baby, Optte; Ein neues Leben, Lsp.; Das Mädchen für alles, Optte; Blinde Liebe, Optte; Der Schwerenöter, Optte. ()
Waldberg, Max Frhr. v., Lit.♛, Dr. phil., a.o. UP. Heidelberg, Mönchhofstr. 12. (ebda $^{1}/_{1}$ 58.) **V**: Untersuchgn üb. Lessings Stil 81; Goethe u. d. Volkslied 90; D. empfindsame Roman in Frankr. I 06. **H**: Lenz, Waldbruder 82; Galante Lyrik 85; Renaiss.-Lyrik 88; Venusgärtl. 90; Wahlverwandtschaften 93; Liter.-hist. Forschungen (mit Schick) 96. ()
Waldberg, W. v., s. Mayrhofer, Johs.
Waldburg-Syrgenstein, Frau Gräfin Sophie (Pf. S. Waldburg), ♆, Ballade, Gutsbesitzerin. Schloß Syrgenstein i. Bayr. Allgäu, Post Heimenkirch. (Schloß Reichenburg i. Steiermark $^{4}/_{6}$ 57.) **V**: Daheim und Unterwegs 86; Erschautes und Erdachtes 03. ()
Walde, Egon, s. Kaulisch, G. A. E.
Walde, Hans vom, s. Hansen, Fritz.
Walde, Karl, s. Pollak, Karl.
Walde, Peter, s. Kranich, Timotheus.
Waldeck, Hermann, ☉, Dialekt♆, Humor, 𝒻, ⚖, Bankprokurist. Mannheim, Friedrichsring 48. (Neuwied $^{2}/_{7}$ 54.) **V**: Freisinnige Zukunftsbilder 92; Das Lied von der Kritik 95; Bei Nuits, milit. Sc. 96; Aus d. Mannemer Mapp, G. u. Humm. in Mannh. Mundart 96, 2. A. 06; Mand, D. artesische Brunnen, P., neu bearb. u. lokalisiert 97; Stoltze, Durch den kaufm. Verein, Schw., lokalis. u. in Pfälz. Mundart übertr. 98; Norr uit brumme! G. u. Humm. in Mannh. Mundart 99; Vunn dr Leiwwer weg, desgl. 03.
Waldeck, L., s. Dimitz, Ludw.
Waldeck, Wolf, s. Garvens, Wolfgang.
Waldegg, P. v., s. Pauer, Jgn.
Waldemar, Theo, s. Keyl, Th. W.
Walden, Arno v., s. Krapp, Lorenz.
Walden, Bruno, s. Gallinn, Florentine.
Walden, Franz, s. Hillmann, Franz.
Walden, Herwarth, Musikschriften, Vorstand des „Vereins für Kunst" u. des „Goethe-Vereins" zu Berlin, Dir. e. Konservatoriums der Musik. Berlin W 15, Ludwigskirchstr. 12, Gt. (ebda $^{16}/_{9}$ 76.) **V**: Opernwegweiser der Schlesingerschen Musikbibl. 07.
Waldenburg, Erwin v., s. Pasig, Jul.
Waldenburg, Max, s. Peschmann, Max.
Waldenfels, Freifrau Martha v., geb. Lubszyńska, ASV., aktuelles Feuilleton, Nov., Skizzen. Berlin-Schöneberg, Tempelhoferstr. 13 p. (Berlin $^{15}/_{3}$ 75.)
Waldenfer, F., s. Klein, Hugo.
Waldeyer, Wilh., ♎, Dr. med., jur., phil., o. UP., GehMedR., Hrsg. d. anat. Abteilg d. „Archiv f. Anatomie u. Physiol.", MitHrsg. des „Archiv f. mikroskop. Anatomie". Berlin W, Lutherstr. 35. (Hehlen, Braunschweig $^{6}/_{10}$ 36.) **V**: Eierstock u. Ei 70; Atlas d. menschl. u. tier. Haare sowie d. ähnl. Fasergebilde 84; D. Becken (Bd. II d. Lehrbuchs d. topogr. Anat. v. Joessel u. W.) 99; D. Geschlechtszellen (in O. Hertwigs Handb. d. vgl. u. experim. Entwicklungslehre) 03; Das Trigonum subclaviae 03. ()
Waldhwozd, Karl Ritter v., s. Muckenschnabel, Karl.
Waldläufer, s. Klotz, Rudolf.
Waldmann, Wilh., ♐, Dr. med., Ob.-Stabsarzt a. D. Halle a. S., Mühlweg 16. (Worbis $^{30}/_{11}$ 32.) **V**: Rob. Franz, Gespräche aus zehn Jahren 95.
Waldmüller, Rob., s. Duboc, Charl. Ed.
Walduer, Eugen, Ψ, ♛, Dr. phil., Stadtarchivar. Colmar, St. Martinsplatz 2. (Münster i. E. $^{30}/_{7}$ 62.)
Waldow, Ernst v., s. Blum, Lodoiska v.
Waldstein, Hugo, s. Stadelmann, Hugo.
Waldstein, Max, CP., Rom., ☉, Ministerialbeamter a. D. Wien I, Tiefer Graben 11. (Dörzbach $^{30}/_{12}$ 36.) **V**: Lustsp., darunter: Er liest den Livius, Veilchenduft, Weiße Cravatte, Der Blasengel, Janustempel; Der Götterbote; Dramen: D. Bürger von Hannover, Locusta, Maria Regina usw.; Volkslieder der Portugiesen u. Katalanen 65; Theatergesch. 76; Bekenntnisse e. Hoftheaterdirekt., R. 83 II; Aus Wiens lustiger Theaterzeit 85; N. humorist. Theatergesch. 87; Bühnen-Historietten 89; Papagei d. Herzogin u. a. heit. Gesch. 93; Husarenprimadonna 96; N. humm. Erinnerungen an J. Gallmeyer 96; Heit. Bilder aus d. Operuwelt 97/98; E. alter Tenorist, humorist. N. 07; Operetten und Operntexte: Agrafina, Gil Blas de Santillana, Der Dorfwahrsager, Die Töchter d. Dionysos.
Waldvögelein, s. Rohn, Adeline Elisabeth.
Waclès, Louis, ⚓, Dr. phil., Profess. de collège. Paris, Boulevard St. Michel 31; z. Z. Godesberg a. Rh.

(Paris $^{16}/_{7}$68.) **V:** Nikolaus Becker, d. Dichter d. Rheinliedes 96; Turgot als Pädagog 01.

Walk, Frz. v. Sales, (k.), Katechetik, Pfr. Mindelaltheim i. Bay. (Eichstätt $^{23}/_{3}$ 39.) **V:** Jugendklänge, G. 60; Katechet. Handbibliothek 92 ff.

Walker, Gust., ⚒, Dr. jur., Gerichtssekretär, UDoz., Mitgl. d. judic. Prüfgskomm. Wien VI, Amerling 7. ($^{21}/_{4}$ 68.) **V:** Streitfragen aus dem internat. Zivilprozeßrechte 97; Die rechtl. Stellg ausländ. jurist. Personen, insbes. ausländ. Aktiengesellschaften 97; Die österr. Zivilprozeßges. im Vergleiche m. ihren Entwürfen 99; Üb. d. Bekämpfg d. unlaut. Wettbewerbes 99; Das österr. Aktienregulativ 99; Grundriß des österr. Exekutionsrechtes 05.

Wall, Viktor, Roman. Wien XIII/2, Leeg. 5. (Göding $^{6}/_{12}$ 77.) **V:** Morgendämmerung 04.

Wallani, Carl, s. Heerdegen, Carl Ed.

Wallaschek, Richard, Musikpsychologie, Dr. jur. et phil., UDoz. Wien I, Schottengasse 10. (Brünn $^{16}/_{11}$ 60.) **V:** Ideen zur prakt. Philos. 86; Ästhetik der Tonkunst 86; Studien zur Rechtsphilosophie 89; Primitive Music 93; Anfänge der Tonkunst 03; Psychologie u. Pathologie der Vorstellung 05; Gesch. der Wiener Hofoper 07.

Wallbaum, Hans vom, s. Kuth, Aloys.

Wallberg, Max (Ps. F. R. Schmid), VJ & S., ⌂, Lit., Kritik, ♆, 𝒻, ✍. München 23, Kurfürstenstr. 31/I. (Bergzabern $^{4}/_{10}$ 79.) **V:** Martin Greif, Stud. 07.

Wallbrunn, Conr. Frhr. v. (Ps. Wolf v. Partenheim), VB., VJ&S., ⌂. Freiburg i. B., Zasiusstr. 57. (Königsberg i. Pr. $^{18}/_{3}$ 62.) **V:** Kurierte Mucken, Schw. 93; Entschlüpft, Schw. 93; E. welterschütternde Idee, Lsp. 94; Herzog Ulrich von Württ., Sch. 96; Schloß Hohenstetten, R. 04.

Wallburg, H. G., s. Grunow, Gertrud.

Walleiser, Karl (Ps. Alfred Tonsé), ⚔, ⌂, ♆, Novellen, Major a. D. im Königl. Invalid.-Hause. Berlin NW 40, Scharnhorststraße 42. (Schrimm $^{10}/_{10}$ 39.) **V:** Die erste Falte, Lsp. 63; Gesch. der Milit.-Schießsch. 68; Gesch. des 1. Schles. Gren.-Regts. Nr. 10, 73; Heureka, Rätselsammlg 86; Gedenkblätter a. d. Dreikaiserjahr 88, 3. A. 89; Buntes Allerlei aus m. Mappen 93; Für Kaiser u. Reich, 6 vaterländ. Lieder 94; Plaudereien üb. d. Ausstellungsjahr 1896 96; Dies u. Das 98; Geschichte d. Berl. Invalidenhauses 98; Der Berl. Invalidenkirchhof 04; Im Zickzack durch Berlin 07, 2. A. 08; Kreuz u. quer, e. Rätselfahrt 08; Deutsche Klänge, vaterländ. Ged. 08.

Wallentin, Ignaz G., ∩, Dr. phil., RegR., k. k. Landesschulinsp. Wien III, Marokkanerg. 5. (ebda $^{1}/_{2}$ 52.) **V:** Lehrb. d. Physik 79, 13. A. 05; Grundlehren der Physik 81, 6. A. 05; Handb. d. statischen Elektrizität 83/86 IV; Generatoren d. hochgespannten Elektrizität 84; Elektr. Untersuchgn 85; Unters. üb. atmosphär. Elektrizität 89; Einleitg i. d. Studium d. mod. Elektrizitätslehre 92; Lehrb. d. Elektrizität u. d. Magnetismus 97; Einleitung in die theoretische Elektrizitätslehre 04.

Wallerstein, Fritz, ✉, 𝒻, Red., Zeitgskorresp. Berlin W 50, Eislebenerstr. 14. (Zerbst $^{15}/_{2}$ 55.)

Wallner, s. Vallazza, Carl.

Wallner, Frz., BP., ⌂, Schauspieldir. Dresden-A., Wintergartenstr. 19. (Posen $^{19}/_{12}$ 54.) **V u. Ue:** D. dritte Kopf 88; Nervöse Frauen 89; Im Boudoir 89; Die Grammatik 89; Madame Edouard 89; Schlag auf Schlag (mit L. Herrmann) 91; Von Dreien d. glücklichste 92; Immer zerstreut 92; Der Bärenführer (m. Teuscher) 92; In Fesseln; Ein Epilog 95; Der Andere 99; Bühneneinrichtung von Heines Almansor; In steter Angst 03; Hier unter d. wechselnden Mond 03.

Wallner, Frl. Susi (Ps. früh. Leonore Weismann), 𝒻, Nov., Märchen, Privat. Linz a. D., Untere Donaulände 20. (St. Leonhart a. Predigerberge $^{3}/_{3}$ 68.) **V:** Alte Stiege 98; Hallstädter Märchen 00; Erzählungen 03; Linzer Skizzen 04. ()

Wallner-Thurm, Frau Therese, PA., ASV., ♆, Nov., Romane. Dresden, Eisenstuckstr. 16 II. (ebda $^{29}/_{12}$ 60.) **V:** Von der Kammerzofe zur Königin, R. 05.

Walloth, Wilh., ♆, Roman. München, Gernerstr. 36. (Darmstadt $^{6}/_{10}$ 56.) **V:** Ged. 82; Schatzhaus d. Königs, R. 83; Oktavia, R. 85; Ged. 86; Paris, der Mime, R. 86; Gräfin Pusterla 86; Joh. v. Schwaben, Tr. 86; Seeelenrätsel, R. 86; Marino Falieri, Tr. 87; Aus d. Praxis, R. 87; Am Starnbergersee, R. 87; Gladiator, R. 88; Dämon d. Neids, R. 88; Tiberius, R. 89; Ovid, hist. R. 90; Narren d. Liebe, R. 92; Semiramis, Dr.; D. Opfer, Dr.; Alboin, Dr.; Ein Liebespaar, R. 92; Es fiel e. Reif . . ., R. 93; Im Banne der Hypnose, R. 97; E. Sonderling 01; Eros, R. aus d. griech. Altertum 06. ()

Wallpach zu Schwanenfeld, Arthur Ritter v., DÖSchG., ♆. Schloß Anger b. Klausen, STirol; im Winter: Innsbruck, Innrain 14. (Bintl $^{6}/_{3}$ 66.) **V:** Im Sommersturm 93, u. A. 01; Sonnenlieder 00; Kreienfeuer u. Herdflammen 01; Es will tagen, Ketzersprüche (m. Tim Klein) 02; Sturmglock., polit. u. soz. Ged. 02; Bergbrevier 04: Tiroler Blut 07.

Wallsbüll, Bruno, s. Johannsen, Bruno.

Wallsee, Heinr. Egon, EP., ⌂, 𝒻, So-

zietär d. deutschen Schauspielhauses, Red. u. Kunstreferent d. „Hamb. Nachr.". Hamburg, A. d. Alster 5. (Mähr. Lomnitz $^{9}/_{1}$ 49.) **V:** D. Verlorenen, Sch. 81; Wien bei Nacht, Sch. 83; D. Kriegskorrespond., Hum. 83; Mod. Reisen 91; Erdachtes u. Erlebtes 99; Der Nordland- u. Spitzbergenfahrer, Reiseb. 02.

Wallus, Will., s. Geißler, Friedr. J. Kurt.

Walsemann, Hermann, ♗, Dr. phil., Dir. d. Lehrerinn.-Seminars. Schleswig, Alleestr. 9. (Nödenbeck $^{2}/_{2}$ 66.) **V:** Pestalozzis Rechenmethode 01; Die Anschauung 03; Methodisches Lehrbuch der Psychologie 05; Die Lehrkunst 06; Anschauungslehre der Schreibkunst 06; Anschauungslehre der Rechenkunst 07; Das Interesse 07.

Walstret, Heinrich, s. Grabinski, Bruno.

Waltenhofen zu Eglofsheimb, Adalbert von, ∩, Elektrotechnik, Dr. phil. u. Ehrendoktor d. techn. Wissensch., o. TH.-SchP., HofR., Vorst. des elektrotechn. Instituts a. D. Wien IV, Hauptstr. 40. (Admont Bühel $^{14}/_{5}$ 28.) **V:** Grundriß der mech. Physik 75; Die elektr. Maße 85, 3. A. 02; Über Blitzableiter 90.

Walter, Ant., ☤, k. Post- u. Telegr.-Beamter i. P. Budapest, Prateg. 65. (Obleutensdorf i. Böhm. $^{21}/_{10}$ 36.) **V:** Predigt., G. 79; Ged. 98; Ged. in der Liebe u. Anbetung d. Herrn Jesu 99 u. 03.

Walter, Carl Maria, s. Steinhardt, Moriz.

Walter, Curt L., ♆ u. Meereskunde, ♚, ⊙, ∴, ♗, ✉, Dir. der Rich. Wagner-Gesellschaft u. des Tempelkunst-Verlages. Berlin-Wilmersdorf, Pfalzburgerstr. 26a. (Berlin $^{16}/_{9}$ 77.) **V:** Einleit. Worte zu P. Friedrichs „Christus" an Kritik u. Publikum 99; Akadem. Bühnenspiele als Bausteine zu einer deutsch. Akad. u. zu einem deutsch. Nationaltheater 02; Babel, Bibel u. — Bebel 03; Prolegomena einer zu schaffenden Freien Akademie für die redenden Künste u. eines Paugermanischen Nationaltheaters 04; Borngräbers Giordano Bruno u. König Friedwahn in ihrer Stellung zum Gesamtkunstwerk Rich. Wagners 05; Goethes „Gott-Natur", Versuch e. Entwickelungsgesch. der Goetheschen Metaphysik 08. **H:** Dr. Harriets Geschichte d. Prostitution (Ps. Berthold Klein).

Walter, Daniel (Ps. Teutwart Wede), Politik, Schriftleiter d. „Deutsch. Wacht". Tilli, Süd-Steierm. (Prassetitz $^{14}/_{2}$ 75.) ()

Walter, E., s. Heichen, Walter.

Walter, Frau Ellen, ASV., VB., Nov., ⊙. Posen, Viktoriastr. 22. **V:** D. Wagnerkette, N. 03; Passionen 03; Das Feigenblatt, N. 03; Taxameterfahrten 05; Auf Ehrenwort, Dr. 06; Auf Vorposten, pol. Zeitbild aus d. Ostmarken (m. v. Poraj) 06.

Walter, Ernst, s. Spitzer, Moritz Adolf.

Walter, Franz, (k.), Moral ✝, bes. Sozialethik, D., o. UP. München, Wörthstr. 19 II. (Amberg $^{7}/_{2}$ 70.) **V:** D. Eigentum nach Thomas v. Aquin u. dem Sozialismus 95; Sozialpolitik u. Moral 99; Die Propheten in ihrem soz. Beruf und das Wirtschaftsleben ihrer Zeit 00; Lorenz Gerbl, Festschr. 01; Sozialismus u. mod. Kunst 01; Aberglaube u. Seelsorge 04; Theorie u. Praxis in der Moral 05; Kapitalismus, Sozialismus u. Christentum 06; Primiz, Erstlingsfrucht u. Erntefest des Priesters 07; D. sex. Aufklärg d. Jugend 07.

Walter, Friedrich, ♚, ✓, Dr. phil., Prof., Hrsg. der „Mannh. Geschichtsblätter" (seit 00). Mannheim, Kirchenstr. 10. (ebda $^{3}/_{9}$ 70.) **V:** Wahl Maximilians II. 92; Entwickelg d. Mannh. Musik- u. Theaterleb. 97; D. Siegelsammlung d. Mannh. Altertumsvereins 97; Gesch. d. Theat. u. d. Musik am kurpfälz. Hofe 98; Archiv u. Bibliothek d. Mannh. Theaters 99 II; Chronik der Stadt Mannheim üb. die Jahre 1900/02 III; Gesch. Mannheims 07 II.

Walter, Gustav (Ps. Graphicus, Perscrutor), Naturwiss. u. ☸, **Ue:** EF. Wien XVI/1, Galitzinstr. 80. (ebda $^{18}/_{7}$ 74.) **V:** D. Befähigungsnachweis in der Photogr. 05.

Walter, Hans (Ps.). Briefe durch die Deutsche Verlags-Anstalt, Stuttgart. **V:** Ihr führt ins Leben uns hinein, R. 05. ()

? **Walter,** Herm. (Ps. Hannas), ASV., PA., ∴, Red. Eisenach), Gartenstr. 11. (Templin $^{28}/_{2}$ 62.) **V:** Philosophie d. gesund. Menschenverstandes 86; Bildung, nicht Gelehrsamkeit! 90; Sechs Monate Gefängnis 98, 2. A. 04.

Walter, Herm., s. Arendt, Wilh.

Walter, Herm., s. Ohrem-Bonn.

Walter, P. Hilarius, (k.), ♚, ✝, OSB. Rom, Collegio di St. Anselmo. (Unterdeusstetten $^{10}/_{12}$ 71.) **V:** Bernardi Casinensis Speculum monachorum 01; Leben, Wirken u. Leiden der 77 seligen Märtyrer von Anam und China 03; SS. Patriarchae Benedicti familiae confoederatae 05.

Walter, Dr. J., s. Siber, Julius.

Walter, Josef, (k.), Askese, D., Stiftspropst, Msgr. Innichen. (Innsbruck $^{16}/_{12}$ 35.) **V:** Hl. Altarsakrament; Der hl. Geist; Andacht zum Herzen Jesu; Hl. Messe; Hl. Rosenkranz; Erklärung d. lauret. Litanei; Der kath. Priester; Die Beicht mein Trost; Gebete für Schulkinder; Verheißungen d. Herzens Jesu.

Walter, Fräulein Marie, ✓, **Ue:** EF. Frankfurt a. M., Oberlindau 84. (Hannover $^{3}/_{10}$ 60.) **V:** Der rote Dolman 02; Westend 02; Im Labyrinth der Sünde 03; Das Geheimnis des Arztes 04; Die Diamanten d. Sultans 05; Ein unheiml. Vermächtnis 06; Der Herr Postdir., Sgsp. 06; Lady Delia 07.

Walter, Theobald, elsäss. ♛ u. Sagenforschgn, Lehrer an der Kais. Landwirtschaftssch. Rufach i. E. (Ballersdorf $^{11}/_{1}$ 67.) **V:** Gesch., Sagen u. Gebräuche des Dorfes Ballersdorf 94; Zur Gesch. des Deutschritterordens im ObElsaß 98; Die Dinghöfe u. Ordenshäuser d. Stadt Rufach 98; Urkundenbuch d. Pfarrei Rufach 00; Alsatia superior sepulta, Die Grabschriften des Bezirkes Oberelsaß von den ältesten Zeiten bis 1820 04; Sagen aus d. Oberelsaß 05; D. Ursprung des Klosters Klingenthal u. sein Zinshof i. Rufach 05: Das Minoritenkloster zu St. Katharina in Rufach 06; Orschweier 06; D. Schicksale der Stadt Rufach nach dem 30jährigen Kriege 07.

Walter, Theodor, ⚒, ⁄, ♉, ⊙, Dr. phil., GSchR., ObRealschDir. Mainz. (Offenbach $^{24}/_{5}$ 53.) **V:** Binäre Formen 81; Method. Untersuchgn 89 f. II; Schultrigonometrie 91; Rheinlied 01.

Walter vom Wingolf, s. Jung, Emil.

Walterbach, Carl, (k.), AV., ⊞, Chefred. von „Der Arbeiter", Verbandsvors. d. südd. kath. Arb.-Ver. München, Gärtnerpl. 5/III. (Oberwesel a. Rh. $^{6}/_{11}$ 70.) **V:** St. Elisabeth 02; Welchen Vortrag soll ich halten? 04, 2. A. 05; Bete u. arbeite 07; D. Arbeiterencyklika Leos XIII. 07. *

Walthari, Max, s. Heise, Walter.

Walthari, Otto Robert, s. Müller, Walter.

Walthausen, H. W. M. von, s. Weise, Hermann.

Walther, C., Dr., Red. d. „Korrespondenzbl. des Ver. für nd. Sprachforschg". Hamburg 24, Uhlandstr. 59.

Walther, Eduard, ⚓, Direkt. d. Taubstummen- u. Taubstummenlehrer-Bildgs-Anstalt. Berlin N, Elsasserstr. 86/88. (Moschwig $^{21}/_{5}$ 40.) **V:** Anleitung f. Volksschullehrer z. Behandlg taubst. Kinder 80; Gesch. der Taubst.-Bildung 82; Lesebuch für Landschulen 86, 2. A. 95; Bilder f. d. Anschauungsunterr. 90 f. III; Kgl. Taubst.-Anstalt zu Berlin 88; Handbuch d. Taubstummen-Bildg 95. **H:** Blätter f. Taubst.-Bildung 87.

Walther, Emil (Ps. Dr. Lipps), ♉, ⁄, Kritik, Prof. Chemnitz, Promenadenstr. 40 (Mutterstadt $^{5}/_{10}$ 44.) **V:** A. Deutschlands Ehrentagen, D. 86, 2. A. 95; Feststimmen G. 89; Von Goethe z. Bismarck 96.

Walther, G. E., s. Hermann, Ernst.

Walther, H., s. Metzger, Hermance.

Walther, Heinrich, s. Ulmann, Sigmund.

Walther, Johs., ▲, Paläontologie, Dr. phil., o. UP. Halle a. S. (Neustadt a. O. $^{20}/_{7}$ 60.) **V:** Koralleuriffe d. Sinaihalbinsel 88; Denudation in d. Wüste 90; Allg. Meereskde 93; Einleitg in d. Geolog. 93; Gesetz d. Wüstenbildg 00; Geolog.-Heimatskunde v. Thüringen, 3. A. 06; Fauna d. Solnhofener Plattenkalke 03; Vorschule der Geologie 05, 3. A. 07; Gesch. d. Erde u. d. Lebens 07.

Walther, Frau Lina, Biogr., Nov., Volksschr., Pastor-Witwe. Wernigerode a. H., Lindenbergstr. 32. (Erfurt $^{10}/_{10}$ 24.) **V:** Tante Jettchen 82/84; Mädchenherzen, Erz. 83; Erinnerungen aus W. Appuhns Leben 85; Weihnachtslied, Erz. 87; Allerlei wunderbare Gesch. 88; Gedanken üb. d. Ehestand aus e. Witwenstübchen 88; Reisekost a. d. Lebensweg 89; Zwei Schwestern, Erz. 89; Krausköpfchen, Erz. 89; Großtante, Erz.: Frau Marquise, Erz. 92; Allerlei Erzieher 92; Adjunktus v. Oldenhausen 93; Kl. Wegweiser, Erz. 94; Bürgermeister B. Lieberkühn 96; Dietrich von Gadenstedt 97; Alltagsbilder u. Oberlicht 98; Gruß in die Alterstübchen 99; Aus meiner Jugendzeit 01.

Walther, Reinhold Frhr. v., VB., Dr. phil., Prof., ThSchDoz. Dresden, Eisenstuckstr. 7. (Sonneberg $^{20}/_{12}$ 66.) ()

Walther, Wilh., Kirchen♛, D., o. UP. Gehlsdorf b. Rostock. (Cuxhaven $^{7}/_{1}$ 46.) **V:** Luther vor d. Richterstuhl d. Germania 83; Die Früchte d. römisch. Beichte 88; D. Deutsche Bibelübersetzung d. MAlt. 89/92; Luther im neuest. römisch. Gericht 84/92 IV; Luthers Bibelübersetzung kein Plagiat 91; Das 6. Gebot u. Luthers Leb. v. Lutherophilus 93; Bedeutg der deutsch. Reformation f. d. Gesundheit uns. Volkslebens 94; Melanchthon als Retter des wissensch. Sinnes 97; Ein Merkmal des Schwärmergeistes 98; Das Zeugnis des hl. Geistes u. Luther u. nach mod. Schwärmerei 99; D. Gemeinschaftsbewegung d. Gegenw. 00; Gottes Liebe 01; Das Leben im Glauben 01; Ad. Harnacks Wesen d. Christentums f. d. christliche Gemeinde geprüft, 1.—5. A. 01; Worin besteht die reformator. Lebensauffassung? 02; Das Erbe der Reformation im Kampfe der Gegenw., I 03, II 04; Denifles Luther eine Ausgeburt römischer Moral 04; Das Licht der Welt 04; Für Luther wider Rom 05; Das älteste u. das neueste Christusbild 06; Der Wandel im Licht 07. **H:** Weimarer Luther-Ausgabe XIX 97, XXIII 01.

Walther-Locher, Frau Susy (Ps. Hans Rode), ♉, Graphologin. Zürich, Sirinsstr. 8. (ebda $^{21}/_{10}$ 61.) **V:** Epheuranken 04. ()

Waltraun, Ilse, s. Hamel, Margarete.

Waltz, Andreas, Bibliothekwesen u. elsäss. ♛, Stadtbibl. Colmar i. E., Schlüsselstr. 43. (ebda $^{6}/_{1}$ 37.) **V:** Katalog. d. Elsaß u. d. angrenzenden Länder betr. Handschr. usw. d. Bibliothek Chaussour z. Colmar 89, Bericht über ein Rembrandt zugeschrieb. Gemälde i. Colmarer Museum 00; Bibliographie der Stadt Colmar 02. **H:** S. Bil-

ling, Kl. Chronik von Colmar 91; Zusätze zum Patr. Elsässer 92; Chronik des Colmarer Kaufhauses 97; F. Chauffour, Chronik von Colmar 03.

Walz, Fritz (Ps. Der Auslanddeutsche), ⚖, Staatsrecht, Politik, Verleger des „Tagesanzeiger". Zürich, Sonneggstr. 84. (Salmbach $^{5}/_{6}$ 58.) **W:** Züricher Tagesfragen 97; Staatsstreich od. Reformen? 04; Die deutsche Justizreform der Zukunft 04; Deutsche Kolonialreform 05; Die Presse u. die deutsche Weltpolitik 06; Die deutsche Finanzreform der Zukunft 06; Polit. Lebensfragen für das deutsche Volk 08. *

Walzel, Jos. Kasper v. (Ps. F. Zell und Karl Maria Eigl), ✆, 𝒻, ♣, ♉, Nov., Märchen. Wien III/2, Gärtnergasse 20. (Prag $^{7}/_{5}$ 73.) **W:** Rübezahl, Sagen u. Märch. 93; Sagen u. Märch. a. Böhmen 93; Madame Laroisent, R. 94; Die Ritter v. Silberstein und Schatzlar 94; D. Glöckner v. St. Stephan, hist. Vst. 94; Armut u. Liebe, Sch. 94; Laudons Leben u. Heldentaten 95, 2. A. 03; Im Rathauskeller, Phant. (m. Alex. v. Holzapfel) 04 u. 07; Alexander Menzikoff, Dr. 05; Berggeist Rübezahl, ZauberM. 05. **H:** Das tote geistige Wien 06.

Walzel, Osk. F., Lit.♔, 𝒻, Dr. phil., o. ThSchP. Dresden. (Wien $^{28}/_{10}$ 64.) **W:** Fr. Schlegels Briefe an A. Wilhelm 90; A. W. Schlegel, Fr. Schlegel u. Chamisso in Kürschners Deutsch. Nat.-Lit. II 92; Goethe, Prosafassung v. Claudine v. Villa Bella 97; Goethe u. die Romantik (mit C. Schüddekopf) 98/99 II; Frau v. Staël u. W. Schlegel 98; Von 1870—1900, Strömgn d. neuest. deutsch. Lit. 00; Goethes Annalen (Cottasche Jub.-Ausg.) 03; Schillers Braut von Messina, Tell usw. (Cottasche Säk.-Ausg.); Zeitschriften d. Romantik (mit H. H. Houben) 04; Kleists Zerbr. Krug; Schillers philosoph. Schriften (Säk.-Ausg.) II; Schiller u. die bild. Kunst; Rede z. Schillertage 05; Goethes Schriften zur Literatur (Jub.-Ausg.) III 07. **H:** Untersuchungen zur neuer. Sprach- u. Lit.-Gesch. I—XII 03/07.

Wanderer, Georg, s. Oertzen, Georg v.

Wandernde Biermanne, s. Lichtblau, Adolf.

Waneck, Adolf, DÖSchG., ♔, ♉, 𝒻, Prof. Mähr.-Ostrau, Bahnhofstr. 29. (Wien $^{29}/_{12}$ 51.) **W:** Belagerung Wiens 1683 83; Üb. d. Schäden d. heutig. Gewerbetriebes u. die Mittel zu deren Heilung 85; Franz Joseph I. 88; Fr. Grillparzer 92; Erzh. Ludw. Viktor; Leopold I.; Theophr. Paracelsus 91/92; Westfahrt des Kolumbus 92; Kolumbus-Westausst. i. Chicago 93; Bühnenreform unter Josef II. 95; D. Realschulwes. Mährens 1818/98 98/00 II.

Wangemann, Otto, Musik♔, Prof., Organist. Charlottenburg, Berlinerstr. 82. (Loitz $^{9}/_{1}$ 48.) **W:** Grundr. d. Gesch. d. Musik 78; Gesch. d. Orgel 83; Gesch. d. Oratoriums 84; Orgel u. ihr Bau 86; D. Organist 86; Leitfaden f. d. a capella-Gesang 92, 3. A. 94; Gesch. üb. indische Musik 94; Weihnachts- u. Osterkantate 95; Chorgesänge f. Gymn. 95, 3. A. ( )

Wangenheim, s. Kövesdy, Theod.

Wangerin, Albert, ♌, mathemat. ∩, Dr. med. h. c., Dr. phil., o. UP., Präs. d. Kais. Leopold.-Carolin. Akademie d. Naturforsch. Halle a. S., Wilhelmstr. 37. (Greifenberg i. Pomm. $^{18}/_{11}$ 44.) **W:** Reduktion der Potentialgleichung 75; Vorlesgn über die Theorie der Kapillarität (nach F. Neumann) 94; Franz Neumann u. sein Wirken als Forscher u. Lehrer 07. **H:** Verhandlgn der Gesellschaft Deutsch. Naturforscher u. Ärzte 91—06. **MitH:** Jahrbuch über die Fortschritte der Mathematik 71—06.

Waniek, Gustav, Lit.♔, Dr. phil., GDir., RegR. Wien II, Zirkusg. 48. (Biala $^{6}/_{9}$ 49.) **W:** Zum Vokalismus d. schlesisch. Mundart 80; J. Pyra u. s. Einfluß auf d. deutsche Lit. 82; F. J. Schwabe 89; Grillparzers Entwicklungsgang 91; Grillparzer unter Goethes Einfluß 93; Gottsched und die deutsche Lit. s. Zeit 97. **H:** Grillparzer: D. Ahnfrau, Sappho, K. Ottokars Glück u. Ende, E. Bruderzwist i. Habsburg 03. ( )

Wanner, Heinrich, Rentier. Hannover-Waldhausen, Centralstr. 22. (Gr.-Vörde $^{25}/_{1}$ 38.) **W:** Johannisgrüße 78; Deutsche Götter u. Helden 85/93; Weisheit, Stärke, Schönheit 94; Gesch. d. Freimaurerloge Friedrich z. weiß. Pferde 96; D. Maurers Wanderb. 01; Das Wesen der Freimaurerei nach Lessings Ernst u. Falk 05; 50 Jahre gemeinsamer Arbeit 07.

Wantalowicz, Oskar E., ASV., hum. ♉, Epigramme, Abt.-Vorst. der Versich.-Gesellsch. „Donau". Wien XIX, Langackerg. 14. (Istvandy i. Ung. $^{28}/_{8}$ 65.) **W:** Nesseln u. Blüten, humor. Ged. 01; Aus der Spottvogelschau 07.

Wantzig, Heinrich, Nationalökon., Dr. phil., o. UP. Halle a. S., Bernburgerstr. 31. (Zwickau $^{21}/_{3}$ 70.) **W:** Auguste Comte u. s. Bedeutg f. d. Entwicklg d. Sozialwiss. 94; Gewerbl. Mittelstandspolitik 98. ( )

Warburg, Aby, Kunst♔, Dr. phil., Schatzmstr. d. geschäftführ. Vorst. im ständ. Ausschuß d. internat. kunsthistor. Kongresse. Hamburg, St. Benedittstr. 52. (ebda $^{13}/_{6}$ 66.) **W:** Sandro Botticellis Geburt der Venus u. Frühling 93; Bildniskunst u. Florentinisches Bürgertum I 02.

Warburg, Emil, ∩, Dr. phil., o. Hon.-UP., Präs. der Physikal.-Techn. Reichs-

anstalt. Charlottenburg, Marchstr. 25b. (Altona a. d. Elbe $^{9}/_{3}$ 46.) V: Lehrbuch der Experimentalphysik für Studierende 93, 9. A. 06.

Warburg, Otto, ✍, Dr. phil., Prof., UDoz. u. Lehr. a. oriental. Semin., MitHrsg. v. „D. Tropenpflanzer". Berlin W, Uhlandstr. 175. (Hamburg $^{20}/_{7}$ 59.) V: Die Muskatnuß 97; Monographie d. Myristicaceen 97; Monsunia 00; Die Kautschukpflanzen u. ihre Kultur 00.

Warker, N., Volkskunde, ♔, Deutschtum, GP. Arel (Arlon) i. Belgien. V: Déclinaisons et Conjugaisons allemandes 84; Heideblümchen, G. 90; Die Familie Wolkammer v. P. Geiregat, Nov. 90; Der Schwanritter oder Der Ahnherr Gottfrieds v. Bouillon 90; Sagen des luxemb. Volkes 93; Unf. Vorfahren, die Germ. 99; Wintergrün, Sagen, Gesch., Legenden u. Märchen aus d. Provinz Luxemburg, 2. A. 00; Deutsch. Lesebuch f. d. Primarsch. (m. Perbal): Oberstufe 03, Mittelstufe 3. A. 05; Jahrbuch d. Deutsch. Vereins 06. ( )

Warming, Max, ASV., ⊞, bes. kaufm. Sozialpolitik u. Alkoholfrage, ✍, Red. der „Deutsch. Handels-Wacht" u. d. „Blätter f. junge Kaufleute". Hamburg, Emilienstr. 21. (ebda $^{5}/_{11}$ 76.) V: Der Bremer Kongreß, 1. u. 2. A. 03; Jahrbuch für Alkoholgegner 06 u. 07; Jahrbuch für deutschnat. Handlungsgehilfen 07 u. 08.

Warmuth, Kurt, ✝, Ψ, Lic., Dr. phil., Pastor an der Annenkirche. Dresden, Annenstr. 40. (ebda $^{3}/_{9}$ 72.) V: D. religiösethische Ideal Pascals 00; Sonnenfalter, G. 01; Luther im deutsch. Lied 02; Wissen u. Glauben bei Pascal 02; D. Dresdner Dichterbuch 03.

Warncke, Paul, Ψ, ✍, ⌂, Red. am „Kladderadatsch". Charlottenburg, Goethestr. 8 III. (Lübz $^{13}/_{5}$ 66.) V: Ged. 92; Bismarcklied 95; Festspiel z. Feier d. 25. Jahrestags d. Gründung des Deutsch. Reichs 96; Pet. Melander v. Holzappel, ep. Dichtg 96; Fritz Reuter, woans hei lewt un schrewen hett (plattd. Biogr.) 99, 2. A. 06; Snurrig Lüd, plattd. humr. G. 00; Worpswede 02; Bilder zu Fritz Reuters Werken (mit H. Stubenrauch) 02.

Warncke, Pedro, Deutsche Lit.♔, Dr. phil., Prof., GymnOblehrer. Myslowitz i. ObSchl., Beuthenerstr. 29. (Schwerin i. Mecklb. $^{12}/_{2}$ 59.) V: De dativo pluralis Graeco 80; Der Dativ plur. auf -εσσι bei Homer 00; Zum älteft. deutsch. Minnesang I 02, II 05; Die Klopstocklektüre auf höh. Schulen 03.

Warneck, Gust., Mission, D., Dr. phil., o. Hon.-Pr., Red. der „Allg. Miss.-Zeitschrift". Halle a. S., Sophienstraße 36. Naumburg $^{6}/_{3}$ 34.) V: Pontius Pilat. 67; Nacht u. Morgen a. Sumatra, 3. A. 73; Apostol. u. mod. Mission 76; Studium der Miss. auf d. Univ. 77; Belebung des Missionssinnes in d. Heimat 78; Mission und Kultur 78; Abriß e. Gesch. der prot. Mission, 8. A. 05; D. christl. Mission in der Gegenwart 79; Warum ist das 19. Jahrh. e. Miss.-Jahrh.? 80; Heidenmiss. e. Großmacht in Knechtsgestalt 81; Warum hat unf. Predigt nicht mehr Erfolg? 81, 7. A. 82; Protest. Beleuchtg d. röm. Angriffe auf d. ev. Heidenmiss. 85; Welche Pflichten legen uns unf. Kolon. auf? 85; Ch. Kähler, 4. A. 98; Missionsstund. I, 5. A. 07, II, 4. A. 97; Mission i. d. Schule, 10. A. 05; Romanismus im Lichte f. Heidenmission 89; Ultramont. Fechterkünste 89; Stellung der ev. Mission z. Sklavenfrage 89; Offener Brief an Wißmann, 3. A. 90; Evang. Missionslehre, 2. A. 92/03 I—III; D. Bürgerrecht d. Mission im Organismus d. theol. Wissenschaft 97; D. chines. Mission i. Gerichte d. deutsch. Zeitungspresse, 23. A. 00; D. christl. Mission u. die überseeische Politik, 2. A. 01; Die gegenwärtige Lage der deutsch. evang. Mission, 3. A. 05; Missionsmotiv u. Missionsaufgabe nach der religionsgeschichtl. Schule 07.

Warncke, Albert, deutsche Literat.♔. Braunschweig, Kaiser Wilhelmstr. 52. (Helmstedt $^{4}/_{6}$ 59.) H: Monatsblätter f. deutsche Lit. 96—04. ( )

Warner, H., s. Biendl, Hans.

Warnow, A. v. der, s. Jahn, Herm. Ed.

Warnstorf, C., ✍, Mittelschullehrer a. D. Berlin-Friedenau, Ringstr. 55. (Sommerfeld $^{2}/_{12}$ 37.) V: Europ. Torfmoose 81; Sphagnaceae (i. Engler, Pflanzenfamil.) 01; Lebermoose d. Mark Brandenb. 02; Torfmoose d. Mark Brandenb. 03; Laubmoose d. Mark Brandenburg 06.

Warschauer, Adolf, ♔, Dr. phil., Prof., ArchivR. Posen, Adalbertstr. 14/15. (Kempen $^{13}/_{10}$ 56.) V: Quellen z. Gesch. d. Florentiner Konzils 81; Zacherts Chronik d. Stadt Meseritz 82; MAlterl. Innungen d. Stadt Posen 85; Chronik d. Pos. Stadtschreiber 88; Stadtbuch v. Posen I 92; Die Posener Goldschmiedfamilie Kamyn 94; Die städt. Archive in d. Prov. Posen 01; Gesch. d. Stadt Pakosch i. Posen 05. ( )

Warschauer, Otto, Staatsw., Dr. phil., Prof. d. Staatswiss. Berlin W 50, Augsburgerstr. 62. (Liegnitz $^{23}/_{7}$ 53.) V: Die Zahlenlotterie in Preußen 85; Z. Reform d. direkten Steuern in Preußen 89; Saint-Simon u. d. Saint-Simonism. 92; Fourier, seine Theorie u. Schule 93; Louis Blanc 96; Die Reorganisation des Aufsichtsratswesens in Deutschland 02; Physiologie der deutsch. Banken 03.

Wartenberg, Fritz, s. Wolff, Felix.

Wartenberg, Karl v. (Pf. Frhr. v. Guh-

len), ⚔, Oberstleutn. a. D. Weißer Hirsch b. Dresden. V: Sine ira et studio, militär. Betrachtgn 03, 3. A. 05. ( )

Wartenegg, Wilh. v., (k.), Roman, ☉, k. u. k. RegR., ObLeutn. a. D. Wien III, Metternichg. 5. (ebda 24_6 39.) V: Maria Stuart in Schottland, Tr. 71; Deklamation., Lsp. 73; Rosamunde, Tr. 73; Sabinerinnen, Lsp. 73; Schorlin, R. 73; A. Baumkirchner, Tr. 78; Lebensjahr, R. 78; In Karlsbad, N. 81; Wie es gewöhnl. geht, N. 82; Callot, N. 84; D. histor. Porträt 87; Verwendbare, N. 87; Brautwerbung, N. 88; Welcher v. Beiden? N. 88; Töchter, Lsp. 88; Kadett d. Freundin, Lsp. 90; Garnisonswechsel, N. 90; Schloß Winkstein, N. 91; D. Gottversprochene, erz. Ged. 90; Möpsin, N. 91; Ring d. Osterdingen, Preisstück, Lsp. 91; Abenteuer des Rittmeisters Przebocki, N. 92; Mozart, Festspiel 93; Eine Beamtengeschichte, N. 94; Lied von der Treue, erz. Ged. 95; In der neuen Burg zu Wien, Dramolet 96; Hm, Lsp. 96; Alt-Österr., Festsp. 98; Erinn. an Frz. Grillparzer 01. ( )

Wartmann, Herm., Schweizer ☆, ▭, Dr. phil., Sekretär d. Kaufmänn. Direktoriums. St. Gallen, Notkerstr. 15. ($^9_{12}$ 35.) V: Cato von Utika 59; St. G. Neujahrsblätter 61/65, 67, 83, 88, 03; D. kaufm. Korporation u. d. kaufm. Direktorium v. 1844/63, v. 1864/80, v. 1881/90, v. 1891/1900 66, 82, 92, 03; Industrie u. Handel des Kant. St. G. auf Ende 1866, v. 1867/80, v. 1881/90 75, 87, 97; Atlas d. Entwicklg. v. Industrie u. Handel der Schweiz 1770 bis 1870 73; Verwaltungsberichte d. kaufmänn. Direktorium in St. G. 1864/1906; Bericht üb. Handel, Industrie u. Geldverhältnisse d. Kant. St. G. 1874/1906; Der hist. Verein d. Kant. St. G. 1859/84. H: Urkundenbuch der Abtei St. G. 63/99 IV; St. G. Gemeindearchive 78/87 II; Rätische Urkunden 91; Industrie u. Handel d. Schweiz i. 19. Jahrh. 02; Vadianische Briefsammlg (m. E. Arbenz) I 03/06; Jacob Rainspergs Tageb. 1552/3 04: Jakob Hochreutiners Gesandtsbericht (1663 September 30 — 1664 März 27) 06.

Waschitza, Karl, 𝒻, ♆, ☉, Humor., Essay, Revident d. k. k. Staatsbahnen. Linz a. D., Bahnhof. (Ustron, Schlesien $^5_9$ 62.) *

Wäschke, Herm., ☆, Dr. phil., ArchivR., Dir. d. Herzogl. Anhalt. Haus- u. Staatsarchivs, Hrsg. von „Alt-Zerbst, Mitt. aus d. Gesch. d. Stadt Zerbst u. Ankuhn", des „Zerbster Jahrbuchs" u. der „Neujahrsblätter für Anhalt". Zerbst, Käsperstr. 24. (Gr.-Paschleben $^{21}_5$ 50.) V: De crasi Aristophanea 75; Rechenbuch des Maximus Planudes 80; Unikus, Dr. 90; König Siegfrieds Einkehr, E. 90; Wolfgang, Fürst v. Anhalt 92; Abriß d. Anhalt. Gesch. 95; Paschlewwer Gesch. I 99, 4. A. 02, II 00, 4. A. 03, III 03; Anh. Dorfgesch., Bd. 3: De Miehme Wewern ihr Wattenrock 01, 2. A. 02, Bd. 4: Töffchen un sein Notizbuch 02; Gesch. d. Stadt Dessau 01; Gesch. der Coswiger Schützengilde 02; Dr. Heinrich Mohs, Biogr. 02; Die Dessauer Brücke 02; Regesten d. Urkunden des Herz. Haus- u. Staatsarchivs zu Zerbst I/II 03, III 04 u. IV 04, V 05, VI 06, VII 06; Anhalt vor 100 Jahren 04; Die Askanier in Anhalt 04; Friedrich I. Herzog v. Anhalt 04; Das Zerbster Bier 05; Aus d. Jugendzeit d. Alten Dessauers 05. MitH: D. lit Anhalt 88. ( )

Waschow, Julius, ☆, Dr. phil., Geh. Reg.- u. SchulR. Bromberg. H: Deutsch. Leseb. f. Lehrerseminare I 02, II 03; Deutsch. Leseb. f. Präparandenanstalt. III 03. ( )

Waser, Otto, ☉, ✍, Dr. phil., UDoz., Red. d. „Schweiz". Zürich I, Kirchg. 40. (ebda $^{23}_9$ 70.) V: Skylla u. Charybdis in d. Lit. u. Kunst d. Griech. u. Römer 94; Charon, Charun, Charos 98; Aug. Weckesser 00; Anton Graff 03.

Wasmann, P. Erich, (k.), Naturwiss., ♈, SJ. Luxemburg-Stadt. (Meran $^{29}_5$ 59.) V: Trichterwickler 84; Atemeles u. Lomechusa 88; Vergl. Stud. üb. Ameisengäste 89; D. zusammengesetzten Nester u. gemischten Kolonien der Ameisen 91; Krit. Verzeichnis d. myrmekophilen u. termitophilen Arthropoden 94; Z. neueren Gesch. d. Entwicklungslehre in Deutschl. 96; Instinkt u. Intelligenz im Tierreich 97, 3. A. 05; Vergl. Studien üb. d. Seelenleben d. Ameisen u. d. höh. Tiere 97, 2. A. 00; D. psych. Fähigkeiten d. Ameisen 99; Neue Dorylinengäste 00; Termiten, Termitophilen u. Myrmekophilen Ostindiens 02; Zur näheren Kenntnis des echten Gastverhältnisses 03; Die moderne Biologie u. d. Entwicklungstheorie, 1. u. 2. A. 04, 3. A. 06; Ursprung d. Sklaverei b. d. Ameisen 05; Kampf um das Entwicklungsproblem 07.

Wasmer, Frl. Elise v., Jugendschr., Stiftsdame. Weimar, z. Z. auf Reisen im Ausland. (Eckernförde $^{12}_{10}$ 48.) V: Käthe I u. II 86, 2. A. 91; Familiengeschichten 90; Über d. Sternen 91.

Wasner, Georg, BP., Roman, Nov., Dr. phil. Berlin W 30, Motzstr. 61. (Grünberg i. Schl. $^{10}_3$ 66.) V: Seine Liebe, R. 99; Frau Ilse, R. 01; Die Stelle im Wege, R. 02; Walter Eichstädt, R. 03; D. kleine Stadt, R. 04; Frau von Röhloff, N. 01; Der Leutnant v. Warnow, Erz. 04; Steine, Berliner R. 05; Auf Umwegen, Nn. 05; Fatum, R. 07.

Wassach, Alexander von, s. Reuß, Adolf.

Wassermann, Jakob, Roman. Wien XIX, Grinzing, Feilerg. 5. (Fürth $^{10}_3$ 73.)

V: Die Juden v. Zirndorf 97, u. A. 06; Die Schaffnerin 97; Die Gesch. d. jungen Renate Fuchs 00; D. Moloch 02; Der niegeküßte Mund, Hilperich, 2 An. 03; Alexander in Babylon, R. 04; Die Kunst der Erzählung, Dialog 04; Die Schwestern, 3 An. 06.

Wassermann, Leonhard (Pf. L. Friedlieb), (k.), AV., Sozialpol., Pfr. z. St. Emmeran. Mainz. (Ober-Olm $6\frac{1}{1}$ 43.) V: Altkatholizismus des Prof. Dr. Michaelis 72; Rote u. schwarze Internationale 74; Kissinger Attentat u. der kath. Gesellenverein 74; Diebstahl ins Große u. d. Gesetzgebung 77; Das angebliche Breve Clemens' XIII. an Daun 75; Soz. Bedeutg d. Klöster 77; Selbstmordmanie in d. Gegenwart 77; Verfälschg d. Lebensmittel 77; Lage d. Handwerker- u. Arbeiterstandes 77; Wanderlager 79; Kampf gegen Lebensmittelfälschung im MAlter 79; Wer soll unsere Kranken pflegen 87; Zünftler i. Waffenrock 87; Sind die kath. Orden vaterlandslos? 91; Gesch. der Orgel von St. Emmeran in Mainz 03.

Wasserrab, Karl, (k.), ⚒, Staatswiss., Dr. jur. et cam., HonAP. München, Mariannenstr. 3. (Troppau $17\frac{1}{1}$ 51.) V: Preise u. Krisen 89; Sozialpolitik im Deutsch. Reich 89; Nationalök. u. i. Stellg, Methode u. ihrem neueren Entwicklgsgang 94; Sozialwiss. u. soz. Frage 00; Soz. Frage, Sozialpol. u. Carität 03.

Wasserzieher, Ernst, Dr. phil., Schul- u. SemDir. Neuwied. (Stettin $15\frac{}{5}$ 60.) V: Leben u. Weben der Sprache 01; Von Haparanda bis San Francisco 02; Schulausgaben von Goethes Hermann u. Dorothea 03 u. Shakespeares Hamlet 04; Wanderungen am Niederrhein 05. ()

Wastian, Heinr. (Pf. Heini von Steier), ⌂, Kritik, Erz., Politik, ♛, Essay, Lit. ♛, Mitglied d. steiermärk. Landtages u. des österr. Reichsrates. Marburg i. Steiermark. (Graz $3\frac{}{3}$ 73.) V: Jak. Ed. Schmölzer 91; Gesch. d. steir. Sängerbundes 93; Stammbuch e. steir. Künstlers 03; Der Kampf um Cilli 96; Ungarns Tausendjährung in deutsch. Lichte 96; Den Deutschen Österreichs (m. Defregger u. Hanshofer) 96; E. Buch v. deutsch. Art 97; Deutschvölkisch. Liederbuch 99; Mundartl. Dichtg i. alpenländ. Deutsch-Österreich 99; Der Grazer Schloßberg 02.

Waterfly, s. Berbig, Otto.

Waterloo, s. Weißenbach, Hanns Frhr. v.

Waterstraat, Hermann, LänderkundePommerns, MittelschRektor. Stettin, Augustastr. 8. V: Gesch. des Elementarschulwesens in Stettin I 94; Johann Christoph Schimmeyer, e. Lebensbild a. d. Zeitalter des Pietismus 97; Der Kammer Bistumsstreit im Reformationszeitalter 02; Chronik der Innung der Baugewerke zu Stettin 03; Gesch. d. Geschlechts v. Hertzberg I 06, II 07.

Watzinger, Carl, klass. Archäologie, Dr. phil., a.o. UP. Rostock i. M., Friedrich-Franzstr. 66. (Darmstadt $9\frac{}{6}$ 77.) V: Das Relief des Archelaos v. Priene 03; Magnesia a. M. die Bildwerke 04; Griechische Holzsarkophage aus d. Zeit Alexanders d. Gr. 05.

Watzke, Adolf, literar. Kritik, Dr. phil., Prof. am k. k. Staatsgymn. Wien XXI. (*)

Watzlawek, Richard (Pf. Richard Sanneck), ♆, ⌂, Erz., ✓, Kritik, Roman. Graz VI, Wielandg. 11. (Cilli $5\frac{}{8}$ 80.) V: Blümchen am Bach 03, 3. A. 05; Der Soldat'nmax, Vst. 03; Hanna-Lied 03; Jungfröhl. Runde 04; Reinhilde v. Brinborg, R. 04; Zum grünen Wald 04; Verdorbene Welt, R. 05; Kleine Steine, Erzn. 05, 2. A. 06; Waldröslein, Optte 06; Mei' liaber Wald, Lr. 07; Hurra, D. 07.

Watzlawik, Alfons, Roman, polit. u. sozialpolit. Essays, Polemik, Privatsekr. d. türk. Botschaft. Wien I, Konkordiaplatz 4. (Mähr.-Weißkirchen $16\frac{}{10}$ 73.) V: Irma 02; Familie Baumann, hum. R. 04.

Waetzoldt, Wilhelm, Ästhetik, Dr. phil. Berlin W 30, Gleditschstr. 9 III. (Hamburg $21\frac{}{2}$ 80.) V: Hebbel u. die Philosophie seiner Zeit 04; Das Kunstwerk als Organismus 05; Die Kunst des Porträts 07. H: Kleists Werke I 07.

Wauer, Gerhard (Pf. Herm. Lary), ♆, ✓, ⌂, ⌂, Dir. Groß-Lichterfelde-Ost, Gartenstr. 1. (Dresden $18\frac{}{8}$ 69.) V: Auf zum Kampfe! G. 91, 3. A. 92; Heinrich IV. v. Frankr., Tr. 92, 2. A. 98; Maiglöckchen, G. 92; Blütenstaub, G. 93; Tauperlen, G. 98; D. Entehrte, Sch. 98; Im Scheine der Sonne, Lebensb. (m. Karl Herold) 98. H: Leipzig in Wort u. Bild 93; D. Alter 98.

Wauer, Hugo (Pf. Bruno Mai, Arn. Wahrmann, Leo Mücke), VB., ⌂, ♆, ✓. Berlin NW, Speuerstr. 6. (ebda $6\frac{}{5}$ 28.) V: K. Wauer 57; Unf. Invaliden, G. 58; Schulz u. Schultze, Lsp. 58; Preußens Prinz-Regent, G. 58, 8. A. 01; Friedr. d. Gr., E. 59; Homburg, R.; Günther v. Schwarzburg, Tr.; Burggraf v. Nürnberg, Sch. 60, 18. A. 04; Hohenzollern u. die Bonapartes, G. 70, 25. A. 01; Ein könig Lied v. Großen Otto 74, 3. A. 98; Neue Marschlieder zu alten Melodien 76; Offene Brief über deutsche Theaterzustände 78; D. hohe Lied v. den Makkabäern 86, 3. A. 92; Volkstheater als Theaterschulen 04; Komitrag. Betrachtgn üb. d. Fremdwörterei in d. deutsch. Armee 04; Eine höhere Töchterschule, Lsp. 05, 2. A. 06; Moltke-Lied 05, 2. A. 06; Humoristische Rückblicke auf Berlins „gute alte Zeit" von 1834 bis 1864 07.

Bauer, William (Pf. Wilhelm Pförtner), Theater- u. Kunstkritik, Dir. des Künstlerischen Theaters u. der Schauspielkunstschule des Vereins „Theaterreform". Charlottenburg, Grolmannstr. 4/5. (Oberwiesenthal i. Sa. $^{26}/_{10}$ 66.) **V**: D. Lösung d. Welträtsels 91; Der Kunst eine Gasse, krit. Beiträge zur Theaterreform 06. **H**: Quickborn 98; Dresdner Gesellschaft 04-05; Das Theater 07.

Bebel, Oskar, Theater, Roman, ☯, Red. d. „Journal. d. Goldschmiedekunst". Leipzig, Sophienplatz 8. (Dresden $^{25}/_{11}$ 64.) **V**: Verirrt, Dr. 94; Dramat. Kleinigkeiten 95; Im Kampf um Ehre u. Leben, R. 95; Die stärkste Stahlquelle 95; In memoriam, Dr. 95; Biedermaiers Freuden u. Leiden, Hum. 97; Das neue Innungsgesetz 98; Das Bauchreden 98; Wert der Buchführg 99; Kampf ums Recht 99; Über geschmackvollen Schmuck 01; Die Lore v. Trachenfels 02; Die Pflicht 02; Handlexikon der deutsch. Presse 05; Goldschmied u. Juwelier 05; — (mit Schmidt): Praxis des Zeitschr.-Verlegers 99; Zeitungs-Verleger 99; Vermehrung der Kundschaft 99; Handbuch für Inserenten 00; — (Pf. Dr. Sturm): Mesmerismus, Hypnotismus u. Suggestion 98; Spiritist. Experimente 99; Mehr Licht (okkult.) 01.

Weber, Frau Adelheid, Roman. Berlin-Halensee, Westfälische Str. 56. (Marienwerder) **V**: Auf dornigem Pfad, R., 7. Tauf.; Verfehlt, R. 80; Cezar Grawinski, 87; Eheglück, R. 90; Pan Cezar, Dr. 95; Mutterrechte, Dr. 97; Die goldene Lore, R. 02; Der große Überwinder, R. 03; Vorfrühling 04; Sabine Bucher, R. 05, 2. Tauf.

Weber, A(lexander) O(tto), Satiren, ☉. Berlin W 10, Matthäikirchstr. 27. (Dresden $^{15}/_{4}$ 68.) **V**: Mixed Pickles 04, 24. Tf. 07; Ohne Maulkorb 04, 27. Tauf. 07; Satyr lacht 04, 16. Tauf. 07; Berlin u. der Berliner 05, 16. Tauf. 07; Durch die Lupe 05, 17. Tauf. 07; Frech u. Froh 05, 14. Tauf. 07; Das Salz der Erde 06, 15. Tauf. 07; Gereimte Satiren 06, 5. Tauf. 07; Bürgermeister von Lemiche 06, 3. Tauf. 07; Nur nicht heiraten! 1.—10. Tauf. 07. *

Weber, Alfred, ✉, Dr., o. UP. Heidelberg. (Erfurt 68.) **V**: Fachschriften.

Weber, Alfr., ✝, ∴, D., Dr. phil., emer. o. UP. Straßburg i. E., Schuhmacherg. 1. (ebda $^{1}/_{7}$ 35.) **V**: Examen critique de la philosophie religieuse de Schelling 60; Histoire de la philosophie européenne 72, 7. A. 04 (engl. 96); Wille zum Leben oder Wille zum Guten? 82; Religion als Wille zum ew. Leben 88; Von der Schulbank zum Lehrstuhl 94; Aegri Somnia, Aphorismen 00 u. lat. u. frz. Schriften.

Weber, Ant., ✝, D., LyzealProf. Dillingen a. D. **V**: Die Münchener katechet. Methode 05.

Weber, Arthur (Pf. E. A. Kerwart). VV., Volkserz., Religions∴, okkulte Wissensch., Freimaurerei, Verleger, Vorsitz. d. Theosoph. Gesellsch. in Deutschland, Chef-Red. v. „Theosoph. Wegweiser" u. „Der Wanderer". Leipzig, Blumeng. 12. (Zschanitz b. Rochlitz i. Sa. $^{29}/_{7}$ 75.) **V**: Theosoph. Miss. 00, 2. A.; D. materialist. Weltanschauung — ein überwund. Standpunkt 02; Die Bewußtseinsreiche im Weltall 02; Über die Unsterblichkeit der menschl. Seele u. deren harmon. Entwicklg 02; Jahrbuch I der Theosoph. Gesellschaft in Deutschld. 02; Blumen aus dem Garten der Weisheit 02; Die sieben Grundkräfte oder Schwingungszustände in der Konstitution des Menschen 06. **H**: Geheimwissensch. Vorträge 03; Die Erinnerg a. frühere Erdenleben 03; Bibliothek berühmt. Mystiker 03; Vedânta-Philos. 03; Odisch-magnetische Briefe 04: Die Lotuskönigin 04; Kleines Wörterbuch, Erklärg philosoph. Begriffe u. fremdsprachl. Ausdrücke 06.

? **Weber**, Emanuel v., ☉, Hofschausp. Altenburg, S.-A. (Bremen $^{11}/_{1}$ 77.) **V**: D. Lyskafest 00; Versöhntes Glück 00.

Weber, Emil, ASV., ♆, Jugendschr., Lehrer. Hamburg 19,, Schwenckestr. 3. (ebda $^{20}/_{8}$ 77.) **H**: Neue deutsche Märchen, Sammlg 00, 2. A. 07; Neue Märchen für d. Jugend 00, 2. A. 04, illustr. Ausg. 07; Neue Kinderlieder, Sammlg 02. **V**: Sonne u. Wind, G. 05.

Weber, Erika, s. Neumann, Doris.

Weber, Ernst, ♆, ♭, Dr., Lehrer. München, Konradstr. 5|0. (Königshofen im Grabfeld $^{5}/_{7}$ 73.) **V**: Hans Stock, der Schmied von Ochsenfurt 00; Jugendträume: I Der Barde 02, II Der Troubadour 04; Deutsche Bildungsideale 04; Der Kampf um die allg. Volksschule 04; Die päd. Gedanken des jungen Nietzsche im Zusammenhang mit seiner Welt- und Lebensauffassung 06; Ästhetik als pädagog. Grundwissenschaft 07; D. Muttersprache in der Volksschule 07. **H**: D. deutsche Spielmann I—XXX 04—08.

Weber, Franz, ♆, prähist. Archäologie, Ep., Nov., Dr. phil. h. c., ObAmRichter a. D., techn. Beirat d. akadem. Komm. f. Erf. d. Urgesch. Bayerns. München, Widenmayerstr. 1. (ebda $^{7}/_{3}$ 45.) **V**: Minnesinger 88; Lieder u. Bilder 89/94; Aus grauer Vorzeit 91; Vom Webstuhl der Zeit 98.

Weber, G. Anton (Pf. Textor), ♔, Dr. phil., kgl. o. LyzealProf., Geistl. Rat. Regensburg, Schützenstr. 4. (Hammelburg $^{27}/_{6}$ 46.) **V**: Leben u. Wirken des Dill Riemenschneider 84, 88; Führer durch Re-

gensburg u. Umg. 89, 11. A. 05; Literas a Truchsesso ad Hosium datas ex codice Augustano primum edidit 91; A. Dürer 94, 3. A. 03; Ludwig d. Gr. 95; Die Röm. Katakomben 95, 3. A. 06; Vorträge u. Ansprachen 95; Regensb. Kunstgesch. 98; Les Catacombes Romaines 03; Leo XIII. 03; Die vier heil. Evangelien 05; Palästina-Fahrt 06; Dürer-Studien 07. **MitV:** Führer zum Passionsspiel in Oberammergau 90, 00; Bayern in Wort u. Bild 91 II; Führer durch Oberpfalz u. Regensburg, 2. A. 96; Führer durch Würzburg u. Umg., 15. A. 99; Führer durch den Bayr. Wald, 3. A. 01; D. Touristik 02; Führer durch Aschaffenburg u. d. Spessart, 5. A. 03; Fabiola 07.

Weber, Heinrich, ⚕, Dr., a.o. UP. Gießen, Ostanlage 39. ($24|_{11}$ 68.) ( )

Weber, Jos., (k.), ♆, k. ital. General-Kons. Luxemburg. (Erpeldingen $23|_{6}$ 56.) **V:** Histoire de l'écriture 83; Dixionèr fun de Pflanzen (4sprachig) 91; Etudes sur les affect. nerveuses 92; Lexicol. luxemb. 97; Die luxemburg. Sprache 98. ( )

Weber, Karl, ÖF., Hrsg. u. verantw. Red. von „Der Detailhändler". Wien VII/2, Zitterhoferg. 8. (ebda $5|_{5}$ 46.) ( )

Weber, Leonh., ∩, Dr. phil., o. ö. UP. Kiel, Moltkestr. 60. (Rostock $30|_{4}$ 48.) **V:** Berichte üb. Blitzschläge i. Schlesw.-Holst. 85; Kurven z. Berechnung der von künstl. Lichtquellen indizierten Helligkeit 85; Blitzgefahr 86; Galileische Prinzip 91; Repetitorium d. Experimental-Physik 95; Z. Gedächtn. G. Karstens 00; Wind u. Wetter 04; Wünschelrute 05.

Weber, Leopold, Belletristik, Kritik, ♆. München, Klenzestr. 105. (St. Petersburg $24|_{1}$ 66.) **V:** Gedichte 94; Traumgestalten 00; Vincenz Haller 02.

Weber, Ludw., deutsche ♆, Kunst♔, Ästh., ♁, Dr. phil., Dramaturg d. Ver. Stadttheater, Kunstreferent d. Kgl. priv. Leipz. Ztg. Leipzig, Bauhofstr. 4 I. (Alzey $12|_{1}$ 69.) **V:** Kain, Dr. 96, 2. A. 04; Till Eulenspiegel in Schilda, MP. 98; D. Bund d. Landwirtinnen, Lsp. 98; Bologna 01; Judith 01; Medea 02; Die Räuber 02; San Petronio in Bologna, die Baugeschichte 03; Der Nichtsnutz, Lsp. 07. **Ue:** I Prof. Dr. S. Friedmann, D. deutsche Drama d. 19. Jahrh. in sein. Hauptvertretern I 99. **Bearb:** Goethes Faust 07; Goethes Götz von Berlichingen 08.

Weber, Ludw., Apologetik, soz. Frage, Lic., Pfr. M.-Gladbach, Kapuzinerstr. (Schwelm $2|_{4}$ 46.) **V:** Lebendige Gott in sein. Schöpfung 81; F. Nieden 83; Behandlung d. soz. Frage auf ev. Seite 88; Soziale Organisation des röm. Katholizismus in Deutschland 88; Prakt. Anleitg z. Begründg u. Leitg ev. Arb.-Vereine 90; Reformation u. soz. Frage 90; Bestrebgn f. d. Arb.-Wohl 91; Ansprach. f. Arbeiter-, Bürger-, Volks- u. Männervereine 91; Soziale Zeitpredigten 91; Der Kampf wider d. Unzucht 91; Ev.-soz. Arbeit.-Kal. 92/03; Rom u. d. soz. Frage 91; Preuß. Generalsynode von 1891/92; Reichstagswahl von 1893 93; Ch. Dickens als soz. Schriftst. 95; Selbsthilfe, Staatshilfe, Gotteshilfe auf soz. Gebiet 95; Gesch. d. sittlich-religiös. u. soz. Entwickelung Deutschl. in d. letzten 35 Jahren 95; Wissenschaften u. Künste d. Gegenw. in ihrer Stellg z. bibl. Christent. 98; Friede sei mit dies. Hause 99; Deutsch-Ev. Jahrb. 99/00; Ansprachen, 2. Reihe 00; Die relig. Entwickelg der Menschheit im Spiegel d. Weltlit. 01; Die sozialen Aufgaben u. der Anteil der Kirche an ihrer Lösung 05. ( )

Weber, Martin (Pf. M. W. Christ), (k.), ✠, Legenden, Lehrer. Frankfurt-Sachsenhausen, Schadowstr. 6. (Soden $11|_{11}$ 52.) **V:** Trostbrunn a. d. bitteren Leiden 86; Blumen i. Garten Gottes 94; Jugendfreude 95 VI; Rosenkranz in Wort u. Bild 98; Sorge f. d. verwahrloste Jugend 98; Wegweiser zum Himmel 00; Weihnachtsrosen 00; Wilhelm Emanuel v. Ketteler 02; Papst Pius X. 03. ( )

Weber, Max, ⌧, Dr., o. HonUP. Heidelberg, Hauptstr. 73. ($21|_{4}$ 64.) **V:** Fachschr. ( )

Weber, Otto, oriental. Altertumskde, Dr. phil., Kgl. bayr. Archivsekr. Neuburg a. D., Theresienstr. B 110. (Polsingen $28|_{7}$ 77.) **V:** Studien zur südarab. Altertumskunde 01; Arabien vor dem Islam 01, 2. A. 04; Theol. u. Assyriol. im Streit um Babel u. Bibel 04; Sanherib, König von Assyrien 05; Dämonenbeschwörung bei d. Babyloniern u. Assyrern 06; Literatur der Babylonier u. Assyrer 07; Forschungsreisen in Südarabien 07.

Weber, Otto, ✝, Dompred., KirchenR. Schwerin i. M., Bischofstr. 6. (Burg $3|_{4}$ 41.) **V:** Menschen Leid u. des Christen Trost, 2. A. 90; Religion d. Gartenlaube, 7. A.; Licht um d. Abend, 3. A. 91; Alexandrine, Großh. 1.—6. A. 92; Wie dünkt Euch um Christo? Wes Sohn ist er? 92; Evangelien-Pred. 98 II. ( )

Weber, Ottokar, ♔, Dr. phil., o. ö. UP., Red. der „Mitteil. d. Ver. f. Gesch. der Deutschen in Böhmen". Prag III, Quai 1. (ebda $10|_{3}$ 60.) **V:** Quadrupelallianz v. 1718 87; Friede von Utrecht 91; Entstehg d. Porzellan- u. Steingutindustr. in Böhmen 94; Okupation Prags durch Franzosen u. Bayern 1741—43 96; Belagerung u. Okupation Prags durch die Preußen 1744 96; Kaiserreise nach Böhm. 1723 97; „1848" 04; Von Luther zu Bismarck 06 II.

Weber, Paul, Kunst♔, Dr. phil., a.o.

UP. u. Dir. des städt. Museums. Jena, Ob. Philosophenweg 5. (Schwelm $^{29}_{1}$68.) V: Geistl. Schauspiel u. kirchl. Kunst 94; Wandgemälde zu Burgfelden 96; Beiträge zu Dürers Weltanschauung 00; Zweinbilder aus dem 13. Jahrh. im Hessenhofe zu Schmalkalden 01; Was können die Stadtverwaltungen für Erhaltg des histor. Charakters ihrer Städte tun? 02; Die Burgen des mittleren Saaltales 03; Die Pflege unserer kirchl. Altertümer 03; Heimatschutz, Denkmalpflege u. Bodenreform 05; Künstlerische Erziehg u. Trinksitten 07; Baugeschichte der Wartburg 07; Alte u. neue Kunstwerke auf der Wartburg 07.

Weber, Peter, (k.), Sozialpolit., Statistik, Krit., Red. Baden-Baden. (Wolfeiffen $^{27}_{7}$48.) V: Ratgeber f. kathol. Eltern, Almanach) u. Führer durch kath. Pensionate, Lehr- u. Erziehungsanstalt., 5. A. 07; Webers Illustr. Wegweiser durch Kurorte u. Sommerfrischen: I Niederrhein, 2. A. 06; II Oberrhein 04; III Seebäder 05.

Weber, Rob., Goetheforschg, Dr. phil., GymnProf. Leipzig, Weststr. 87 II. (Wünschendorf i. S. $^{25}_{1}$62.) H: Goethes Ital. Reise 03.

Weber, Simon, (k.), Apologetik, D., a.o. UP. Freiburg i.B., Karlsstr.24. (Bohlingen $^{1}_{1}$66.) V: Evangelium u. Arbeit 98; Jesus taufte, Unters. zu Ev. Joh. 3, 22 95; Der Gottesbeweis aus der Bewegung b. Thomas v. Aquin auf s. Wortlaut untersucht 02; Die kath. Kirche in Armenien, ihre Begründg u. Entwicklg vor d. Trennung 03; Der Weltverkehr in der altchristlichen Kirche 04; Erinnerungblätter 06; Christl. Apologetik 07; D. kath. Kirche 07. H: Vosen, Das Christentum u. die Einsprüche s. Gegner, 5. A. 05.

Weber, Valentin, (k.), Exegese, D., o. UP. Würzburg. (Aschaffenburg $^{1}_{4}$58.) V: Krit. Gesch. d. Exegese zu Röm. 9, mit Beil.: Zur Chronologie d. Apostelzeit 89; Adressaten des Galaterbriefes, Beweis d. rein-südgal. Theorie 00; Abfassg d. Galaterbr. vor dem Ap.-Konzil: Unters. zur Gesch. d. Urchr. u. des Lebens Pauli 00; Der Galaterbr. gesch. erklärt 01.

Weber, Wilhelm, ♣, Jagdwesen, Forstkontrolleur a. D. Muskau i. ObL. (Lublinitz $^{3}_{1}$53.) ( )

Weber-Lutkow, Haus, s. Pokorny, Haus.

Webersik, Gottlieb, ◍, Kartogr., Topographie, Statistik, k. k. Post-Oberoffizial. Wien III, Seidlgasse 21. (Bodenbach)$^{27}_{8}$62.) V: Weltpoststatistik, Telegraphen- u. Telephonverkehr, Poststsparkassenwesen 98; Geogr.-Stat. Weltlexikon 07 ff.

?Webinger, Hugo, DOSchG., VA., ♆, 𝄞, ☾, ✉, ⚓, Lehrer a. D., Chefred. des „Polaer Morgenblatt". Pola i. Istrien, Piazza Carli 1 II. (Oberhofen i. ObÖstr. $^{14}_{5}$78.)

Websky, Jul., D., Hrsg. d. „Protest. Monatshefte". Berlin W 15, Pariserstr. 53. ($^{4}_{4}$50.) ( )

Wechsler, Ludw., 𝄞, Ue: aus d. u. in d. DEFM. Budapest V, Leopoldring 1. (ebda $^{16}_{5}$61.) Ue: Werke von Jókai, Vasvári, Beniczky-B., Delpit, Belot, Tóth, Josika, Gréville, Boisgobey, Collins, Ulbach, Malot, Conway, Hungerford, Murray, Armoises, Ohnet, Bourget, Zola, Descaves, Silvestre, Maupassant, Daudet, Laforest, Bródy, Mary, Herczeg, Mikszath, Gastyne, d'Aigremont, Pekár, Mairet, Mendès, Ardel, Bentzon, Debans, Rameau, Gaulot, Tinseau, Guilbert, Rosny, Lescot, Selouskij, Potapenko u. a. ( )

Wechßler, Adolf (Pf. Karl Berger), ⊙. Ulm, Promenade 36. (ebda $^{13}_{2}$29.) V: U. v. Hutten, Dr. 64; Herzog Ulrich d. Verbannte, Dr. 69; Unsichtbare Freier, Lsp. 70; Heinrich d. Löwe, Tr. 70; Joh. Darc, Tr. 71; Unbekannte, Lsp. 71; Sinnsprüche 74; Sieben Sagen 80; Friedr. d. Gr., Dr. 80; Weiber v. Schorndorf, Lsp. 82, 3. A. 01; Herr Doktor, Lsp. 82; Dietrich v. Bern, Dr. 83; Sagen u. Schwänke 88; D. Francitireur, Sch. 89; Sesenheim, Charakteridylle 02; Sigurd u. Brynhilde, Tr. 05. ( )

Wechßler, Eduard, roman. Ψ, Dr. phil., a.o. UP. Marburg i. H., Roserstr. 23a. (Ulm a. D. $^{19}_{10}$69.) V: Die roman. Marienklagen 93; Über d. versch. Redaktionen des Robert v. Borron zugeschriebenen Graal Lancelot-Zyklus 95; D. Sage v. hl. Graal 98; Gibt es Lautges.? 00.

Weck, Gust., ♆, ⊙, ℞, Politik, Ue: R, Dr. phil., Prof., RealGDir. Reichenbach i. Schl. (Kobershayn $^{17}_{11}$42.) V: Für Schleswig-Holstein, G. 63; Krieg u. Sieg, G., 2. A. 71; Wladimir, Erz. 71; Durch Nacht zum Licht, G. 72; Deutsch. Gymn. 74; Prinzipien d. Übersetzungskunst 76; Unsere Lieblinge, G. 79, 2. A. 97; Unterr. im Französ. 79; Allerdeutschentag, 3. A. 81; Rud. Künstler 83; Königin Luise, Romanzen 84, 3. A. 92; Branntweinbesteuerg, 2. A. 86; Unsere Toten, 3. A. 89; Von Heimat zu Heimat 90; Vor d. Entscheidg 90; Vaterländ. Schrift. u. Dichtgn, I: Patr. Schulreden 94, II: Aus Deutschlands 1000 Jahren 95, III: Buch d. Treue 99, IV: Haus Hohenzollern, Sch. 00; Bismarcks Totenfeier 98; Die Sprechübgn im Französischen 01; Zu Schillers 100jähr. Todestage, Rede 06.

Wecklein, Nikol., Dr. phil., ObStudR., GRekt. u. Mitgl. d. oberst. SchulR., o. Mitglied d. K. b. Akad. d. Wissensch. München, Ludwigsstr. 14. (Gänheim $^{19}_{2}$43.) V: Sophistik u. Sophisten nach den An-

gaben Platos 66; Ars Sophocl. emend. 69; Curae epigraphicae 69; Aeschylus, Prometheus 72; Studien zu Äschylos 72, zu Euripides 74; Curae criticae 77; Abhandlungen üb. die Tradition der Perserkriege, die Schlacht bei Salamis, üb. die Kompositionsweise des Horaz u. die epistula ad Pisones u. a. in den Sitzungsberichten der Münchener Akademie 80 ff.; Orestie des Äschylos 88; Äschylos' Perser u. Sieben gegen Theben, mit neugriech. Komm. 91; Beiträge z. Kritik des Euripides 95 ff. **H:** Trag. d. Euripides 74 ff.; Trag. d. Sophokles 74/06; Äschylos, krit. Ausg. 85; Äschylos' Prometheus, Hiketides, Fragmente, mit neugriech. Komm. 96; Euripides, krit. Ausg. 98 ff.; Äschylos' Perser 01, Sieben g. Theben u. Schutzflehende 02; Studien zur Ilias 05.

Weddigen, F. H. Otto, Lit. ♔, ♆, Epos, Märch., Nov., Roman, ♁, Dr. phil., G.-ObLehr. a. D., Doz. an d. Humboldt-Akademie in Berlin, Hrsg. d. illustr. Zeitschr. „Für unsere Kleinen". Charlottenburg. (Minden $^{9}/_{2}$ 51.) **V:** Schwertlieder e. Freiwilligen v. 1870/71; Etude sur la comp. litt. de la chanson de Roland 74; Lessings Theorie d. Trag. 76; Nation. Reform uns. höh. Lehranstalten 80; Notwendigkeit e. Prof. f. neuere Lit. an d. deutsch. Hochschulen 80; Patriot. Dichtg v. 1870/71 80; Neue Märchen u. Fabeln 80, 3. A. 92; Sagenschatz Westfalens 81; Gesch. der Einwirkgn d. deutsch. Lit. auf d. Lit. der europ. Kulturvölker d. Neuzeit 82, 2. A. 94; Buch v. Sachsenherzog Wittekind 83; Byrons Einfluß auf d. europ. Lit. d. Gegenw. 83, 2. A. 00; Gesch. d. deutsch. Volksdichtg 84, 2. A. 95; Helgamor. u. Godalind, E. 87; Dorf- u. Stadtgesch. v. d. roten Erde 87, 3. A. 07; Ged. (Ges.-Ausg.), 2. A. 90; Fabeln u. Parabeln, 4. A. 92; Wesen u. Theorie d. Fabel 93; Einiges Christentum und e. christl. deutsche Kirche 93; D. deutsche Meistergesang 94; Gesch. des kgl. Theaters in Wiesbaden 94; Nov. u. Erzählungen 95; Romane 96, 2. A. 06; Westfalen 96; Epische Dichtgn, 2. A. 96; Theater, dram. Dichtgn, 2. A. 97; Schmied Mimer, Märchendr. 97; Schein u. Sein, Sch. 98; Gesch. d. Theater Berlins 98; Kinderlieder (Ges.-Ausg.), 2. A. 98; Spr. u. Aphorismen, 2. A. 99; Schwänzelpeter 98, 6. A. 05; Deutsch. Jugendbuch 99, 16. A. 07; Märchen (Ges.-Ausg.), 4. A. 99; Literatur u. Kritik 01; Erinnergn aus meinem Leben 02; Die Favoritin d. Königs, R. 01; Raub d. Odaliske, Skn. u. Novelletten 01; Aufsätze u. Reden 02; Die Ruhestätten u. Denkmäler uns. deutsch. Dichter 03; Illustr. Gesch. der Theater Deutschlands 04/06; Über Sage u. Märchen 04; Jung-Siegfried, ep. Dichtg 04; Neue Novellen u. Erzählungen 06; Krieg u. Katastrophen, R. 06; Neue dramat. Werke 07; Haus Tunichtgut, illustr. v. F. W. Weddigen 07; Gesammelte poetische Werke (wohlfeile Volksausgabe) 04 III. **H:** Geistl. Oden u. Lieder v. P. F. Weddigen, 4. A. 79.

Wedding, Hermann, Dr. phil., Prof. der Bergakademie u. TH Sch P., GBergR. Berlin W, Genthinerstr. 13, Villa C. ($^{9}/_{3}$ 34.) **V:** Handb. d. Eisenhüttenkunde, 2. A. 07; Grundriß ders., 5. A. 07.

Wede, Teutwart, s. Walter, Daniel.

? Wedekind, Donald, (k.), Romane, Nov., Skizzen, Reisebriefe, Monographien. Von Berlin-Schöneberg nach der Schweiz verzogen. (Hannover $^{4}/_{11}$ 71.) **V:** Das rote Röckchen; Bebé Rose od. Das interessante Buch; Ultra Montes, R.; Oh, mein Schweizerland, Nov.

Wedekind, Frank, ♆, ♁, 𝒻, Kritik. Berlin, Kurfürstenstr. 125. (Hannover $^{24}/_{7}$ 64.) **V:** Der Schnellmaler oder Kunst u. Mammon, P. 89; Frühlings Erwachen, Dr. 91, 12. A. 07; D. Erdgeist, Tr. 95; Der Hänseken, KinderE. 96; D. Fürstin Russalka 97; D. junge Welt 97, u. A. 00; D. Liebestrank, Schw. 99; Der Kammersänger, Sch. 00; D. Marquis v. Keith, Sch. 00; D. Büchse d. Pandora 03, u. A. 06; Mine-Haha 03; Hidalla, Sch. 04, 2. A. 06; Feuerwerk, Erzn. 05; D. vier Jahreszeiten, G. 05; Totentanz, Dr. 06; Musik, Sch. 07; Kinder u. Narren, Lsp.; So ist das Leben, Sch. ( )

Wedekind, Wilhelm, Sprachwiss. und Biologie, Buchhändler. Berlin NO, Linienstr. 249. (Aurich $^{11}/_{10}$ 63.) **V:** D. Sozialisten, Sch. 86; Sprachfehler od. Sprachentwicklg 00; Junge od. Mädchen? Willkürl. Geschlechtsbestimmung I 00, II 01.

Wedel, Dr. von, s. Kellermann, Carl Alfr.

Wedel, Heinrich von, Adels ♔ u. ♕ des MAlt., Historiograph d. Geschlechtes von Wedel. Charlottenburg, Knesebeckstr. 31. (Neumarkt i. Schl. $^{11}/_{4}$ 42.) **V:** Pompeji u. d. Pompejaner 77; Urkundenb. z. Gesch. d. schloßgesessenen Geschlechtes d. Grafen u. Herren v. Wedel I/IV 85/91; Beiträge z. ält. Gesch. d. Neumärk. Ritterschaft, Heft I u. II 86/87; Ged. 91; Herr Heinrich Tuschel v. Seldenau, e. poet. Erzählg aus dem 14. Jahrh. 91; Gesch. d. schloßgesessenen Geschlechtes d. Grafen u. Herren v. Wedel 94; Festklänge für das deutsche Haus 97; Hasso d. Rote v. Wedel-Hochzeit u. Ritter Hasso II. von Wedel-Falkenburg 97; Horaz, Ausgew. Lieder, deutsch 99; Deutschlands Ritterschaft, ihre Entwickelung u. ihre Blüte 04; Herr W. von der Vogelweide auf der Fahrt von Wien nach d. Wartburg, m. Liederanhang 05; Burg Trifels in ihr. Bedeutung für Reich u. Ritterschaft 06. ( )

Wedel, Marie Gräfin, geb. Gräfin Beust (Pf. Marie Witilo), ♀, ♁. Weimar, Ackerwand 21. (ebda $^{22}/_{2}$ 55.) V: Allerlei Ged. 93, 2. A. 00; D. letzte Hohenstaufin, Dr. 99, 2. A. 00; Friedr. d. Freidige, Dr. 00. ( )

Wedel, Max von, ⚔, ⚷, Hauptm. a. D. Berlin-Wilmersdorf, Prager-platz 5. (Chmiellowitz $^{2}/_{10}$ 49.) V: Preuß. Diktator 76; Vorbereitg f. d. Examen d. Kriegsakademie 77, 7. A. 99; Kapitulan-tenschule 77, 10. A. 99; Nordd. Skizzen 78; Handb. f. d. wiss. Beschäftigg d. Offiziers 80, 4. A. 94; D. Ersatzreservist 81, 12. A. 92; Offiz.-Taschenbuch 83, 32. A. 07; Konvent. Gebräuche beim Zweikampf 83, 6. A. 01; Zur See (m. v. Henk u. Niethe) 83/86; Gesamt-Matrikel d. Geschl. d. Gra-fen u. Herren v. Wedel 86, 2. A. 04. H: Militär-Zeitung für die Reserve- u. Land-wehr-Offiziere des deutsch. Heeres, begr. 78, 30. Jahrg. 07.

Wedewer, Herm. (k.), ✝, ♚, D., GP. Wiesbaden, Frankfurterstr. 31. (Frank-furt a. M. $^{30}/_{3}$ 52.) V: Reise nach d. Orient 77; Grundr. d. Kirchengesch. 79, 12. A. 07, der Apologetik 80, 4. A. 04; Thomas von Kampis 80; Grundr. d. Glaubenslehre 85, 2. A. 07; J. Dietenberger 88; Die Gesell-schaft Jesu in Wahrheit u. Dichtung 03.

Weeninghy, W., s. Brands, Wilh.

Weerth, Ernst aus 'm, Archäologie, Dr. phil., Prof. Bonn-Kessenich. (Bonn $^{10}/_{4}$ 29.) V: Kunstdenkmäler d. MA. in den Rheinlanden 57/68; Bad d. röm. Villa bei Allenz 61; Siegeskreuz Konstantins XII. 66; Grabfund v. Waldalgesheim 70; Ver-handlgn d. intern. Kongresses f. Altertums-kunde zu Bonn 70; Fälschungen d. Hen-ninger Inschriften 70; Mosaikboden v. St. Gereon zu Cöln 74; Wandmalereien d. christl. MA. i. d. Rheinland. 80; Statuette Karls d. Gr. aus d. Dome zu Metz 85. ( )

Weese, Arthur, Kunst♚ des MA., Dr. phil., v. UP. Bern, Luisenstr. 42. (War-schau $^{9}/_{6}$ 68.) V: Baldassare Peruzzi u. der Schmuck d. Farnesina 94; Die Bamberger Domskulpturen 97; MAlterl. Bauwerke, D. Dom zu Bamberg 98; Der schöne Mensch II 00; Franz Stuck 03; Mün-chen 06; Renaissanceprobleme 06.

Wegele, Hans, Eisenbahnbau, o. THSch.-Prof. Darmstadt, Hochstr. 68. (Jena $^{5}/_{1}$ 57.) V: Fachschr.

Wegener, Georg, ◍, Dr. phil. Berlin W, Eisenacherstr. 22. (Brandenburg a. H. $^{31}/_{5}$ 63.) V: Orographie des Kwenlun 91; Herbsttage in Andalusien 95, 4. A. 02; Z. ewigen Eise, 1. u. 2. A. 97; D. Südpol 97; D. dunkle Erdteil 98; Deutsche Ostseeküste 00; Z. Kriegszeit durch China 01; Deutsch-land im Stillen Ozean 03; Tibet 04; Rei-sen im Westindischen Mittelmeer 04. H: Genthes Reisen 05 II.

Wegener, Hans, Pfr., MitHrsg. des Jahrbuches „Das Suchen der Zeit". Moers. V: Morgendämmerung i. d. Steiermark (Los v. Rom-Bewegung) 02, n. A. 04; Der Gustav-Adolf-Verein i. d. Schule 01; Wir jungen Männer 06. ( )

Wegener, Herm., (k.), Novizenmstr. Steyl-Kaldenkirchen, Rheinprov. (Polsum, W. $^{18}/_{10}$ 50.) V: Opferleben u. Opfertod 96, 2. A. 01.

Wegener, Philipp, Ψ, Dr. phil., Gymn.-Dir. Greifswald. (Neuhaldensleben $^{20}/_{7}$ 48.) V: Fachschr. ( )

Wegener, Richard, Lit.♚ u. ✝, Dr. phil., Prediger u. Dir. des Sch. W. a. D. Berlin-Halensee, Georg Wil-helmstr. 20. (Wittstock a. D. $^{13}/_{9}$ 43.) V: Spinozas Begriff u. Beweis Gottes 82; Repetitionsbuch d. Lit.-Gesch. 82, 2. A. 85; Aufsätze zur Literatur 82, 2. A. 83; Poet. Fruchtgarten 85; A. Ritschls Idee d. Reiches Gottes 97; D. Bühneneinrich-tung d. Shakespeareschen Theaters nach den zeitgenöss. Dramen 07.

Wegner, Anna, s. Fredersdorf, Anna.

Wegner, Frau Bertha (Pf. B. W. Zell, B. von York), PA., VB., Nov., Roman, Krit., Essay. Berlin W, Winterfeldtstr. 27. (Bromberg $^{3}/_{9}$ 50.) V: Schaumperlen 83; Märchen v. Glück, R. 85; Kloster Fried-lands letzte Äbtissin, R. 85; Faustrecht R. 85; Nachbarskinder, R. 86; Aus gärender Zeit 88; Bacchantin, R. 88; Aus vergess. Landen, R. 90; Mod. Junggesellen, R. 91; Fahrendes Volk 92, 2. A. 00; Aus Evas Geschlecht, R. 93; Lebenskunst (Neuer „Guter Ton") 94; Frauengröße, R. 95; Weißes Haar, R. 98. H: Th. v. Gumpert-sche Jahrb.: Töchteralbum u. Herzblätt-chens Zeitvertreib. ( )

Wehberg, Hans, ♆. Düsseldorf, Fürstenwallstr. 160. (ebda $^{15}/_{12}$ 85.) V: Geschichte d. Bonner Burschenschaft Mar-chia 06; Wir beide, Dichtg 06.

Wehberg, Heinrich, Politik, ⚷, Boden-reform, Abstinenz, Dr. med., Arzt. Düs-seldorf, Fürstenwallstr. 160. (Berge b. Volmarstein a. Ruhr $^{26}/_{9}$ 55.) V: Die Sal-petersäure im Brunnenwasser 79; Was will die deutsche Landliga? 86; Wider den Mißbrauch d. Alkohols, zumal a. Kranken-bette 87; Welches ist der erste Stand? 88; Wider die Behandlg d. cronpös. Lungen-entzündung nach d. Grundsätzen des Prof. v. Jürgensen in Tübingen 89; D. Kampf um die Lebensanschauung u. d. Arznei-Aberglaube d. Ärzte 90; Der humanist. Sozialismus im Lichte des Freihandels, zugl. e. Kritik zur nötigen Klärung der Bo-denreform 91; Die Verstaatlichung der Bergwerke 92; Die deutsch. Gewerkver-eine u. die mod. Arbeiterbewegung 92; D. kapitalistische System u. der humanistische

Sozialismus 93; Die Erlösung der Menschheit vom Fluche des Alkohols 94; Die Wohnungsfrage im Lichte des humanist. Sozialismus, zugl. e. Protest gegen die Wohnungspolitik d. Düsseldorfer Stadtverwaltung 95; Die Enthaltsamkeit von geistig. Getränken eine Konsequenz mod. Weltanschauung 97; Beiträge zur Entwickelung u. Begründung d. Sozialismus 98. **Red:** Freiland 90.

Wehlau, Anna von, s. Grosch, Anny.

Wehlau, Ernst, PA., ⊙, Schausp. u. Regiss. am Deutschen Theater. Berlin. (ebda 7_{1} 78.)

Wehrbach, Malli El., s. Bach, Wilh. Carl.

Wehren, Frl. Elsa v. (Ps. E. v. Wildenfels), ♆. Görlitz, Moltkestr. 16. (Hagenau i. Els. $8|_{10}$ 75.) **V:** Ged. 99; Eva, R. 03; Einsamkeiten, G. 07.

Wehrhahn, Phil., s. Pasig, Johs.

Wehrhan, Karl, ASV., Folklorist, ℓ., Mittelschullehrer u. MitHrsg. d. Zeitschr. f. rhein. u. westf. Volkskde. Frankfurt a. M., Günthersburg-Allee 76 I. (Heidenoldendorf b. Detmold $21|_{7}$ 71.) **V:** Die Volkskunde u. ihre Beziehung zur Schule 04: Der Volksschullehrer 05; Lesebuch für Fortbildungsschulen, Ausg. für Westfalen 06. ( )

Wehrle, Adolf, (k.), Gebetb., Reiseb., ♔, Dr. phil., PfarrRektor. Rothenfels i. Baden. (Philippsburg 3_{10} 46.) **V:** Gebete f. kath. Schulkinder 82, 4. A. 90; Wendelinusbuch 76, 4. A. 02; Von See zu Meer 85; Potpourri u. Spanien 86; Dauerlauf u. Engl. 87; Erinnergn e. Reichstagskandidat. 87; Reichenau 91; Hl. Blutbüchl. 92; Sebastiansbüchl. 92; Liederslg. 92.

Wehrmann, Bernhard, s. Bargmann, Alex.

Wehrmann, Martin, ♔ u. Landeskunde, Schul♔, Dr. phil., Prof., Red. d. „Balt. Studien" u. der „Monatsbl. der Ges. für pomm. Gesch. u. Altertumskunde". Stettin, Friedrich Karlstr. 19. (ebda $16|_{6}$ 61.) **V:** Gesch. d. Jakobikirche in Stettin 87; Landeskunde d. Prov. Pommern 90, 4. A. 04; Aus Pommerns Vergangenh. 91; Die pomm. Kirchenordnung v. 1535 93; Gesch. d. Marienstifts-Gymn. in Stettin 94; Aus Pommerns Gesch. 02; Gesch. v. Pommern I 04, II 06.

Wehrmeister, P. Cyrillus (Ps. Malgov), (k.), Nov., OSB., Red. von „Das Heidenkind", d. „St. Ottilien-Miss.-Kal." u. d. „Missionsblätter". St. Ottilien, Post Geltendorf i. Bay. (Füssen $17|_{10}$ 69.) **V:** D. Geheimn. d. Sonnenpriesters, Erz. 00, 3. A. 05; Rebus-Büchlein 02; Die hl. Ottilia, Ihre Legende u. ihre Verehrung 02; Die Sterne des Glücks 03; Vor dem Sturm 06.

Weichardt, Carl, ♆, 𝒻, ♌, Ψ, ⁂ (Ästhet.), Theater- u. Musikkritik, Dr. phil. Leipzig, Rosentalgasse 7. (Oldenburg i. Gr. $8|_{2}$ 78.) **V:** Die Entwicklg d. Naturgefühls in d. mittelengl. Dichtung vor Chaucer 00; Die Genugtuung der Duellgegner in „Der freie Student u. das Duell" 04. **H:** „Der Gesellschafter", Volkskalender für Norddeutschland.

Weichardt, Wolfgang, ⚷, Dr. med., UDoz. Erlangen, Friedrichstr. 55. (Altenburg $13|_{6}$ 75.) **V:** Serologische Studien auf dem Gebiete der experiment. Therapie 06; Jahresbericht üb. die Ergebnisse der Immunitätsforschung 06 u. 07. *

Weichberger, Konrad, German., Dr. phil., Oberlehrer. Bremen, Bismarckstr. 33. (Weimar $10|_{2}$ 77.) **V:** Untersuchgn zu Eichendorffs Roman Ahnung u. Gegenwart 01; Eichendorffs Incognito 01; Schorlemorle, Studentengedichte 03. *

Weichbrodt, Felix, ethische Skizzen, Nov., Roman, ⊙, Kultur♔. Charlottenburg, Pestalozzistr. 63. **V:** Der Korruption eine Gasse 05, 2. A. 07; Kommst du ans Liebe, Weib? 1. u. 2. A. 07; Ich komme ans Liebe 07.

Weichs-Glon, Frdr. Reichsfrhr. zu, (k.), ⊞, Verkehrswesen, Dr. phil., ObInsp. u. Abt.-Vorst. der k. k. österr. Staatsb. b. d. Staatsbahndir., k. u. k. Linienschiffsfähnr. a. D. Innsbruck. (Schloß Walchen $16|_{11}$ 58.) **V:** Nach d. Meere 88; 50 Jahre Eisenbahn 89; Lokalbahnwesen u. Organis. 90; Wie soll tarifiert werden? 91; Konservatismus u. Österr. Zukunft 91; Grundlagen d. Tarifwesens d. Seeschiffahrt 92; D. finanz. u. soz. Wesen d. mod. Verkehrsmittel 94; Entspricht d. gegenw. Organis. d. Staatsbahnverwaltgn den Zwecken u. Aufgaben d. Verkehrswes.? 95; Erhöhung d. Getreidepreise u. d. Kommunalisierung der Brotbäckerei 96; Über Verkehrspolitik 96; Freier Boden! 96; Bauernnot 96; Die Brotfrage u. ihre Lösung 98; Einwirkung der Eisenb. auf Volksleben und kulturelle Entwicklung 99; Verkehrswirtschaft 03; D. Beschleunigung der Beförderung u. Verladung des Frachtstückgutes auf den Eisenbahnen 03; D. Finanzprinzip d. staatl. Verkehrsmittel 06; Eisenbahntarifreform 06.

Weichselbaum, Anton, patholog. ⚷, Dr. med., o. ö. UP., k. k. HofR. Wien IX/1, Liechtensteinstr. 43. (Schiltern $8|_{2}$ 45.) **V:** Epidemiolog. 98; Parasitol. 99. ( )

Weick, Georg (Ps. Paschali), Märchen, Erz., Epos, SemLehr. Straßburg i. E. (Weißenburg i. E. $3|_{8}$ 63.) **V:** Die silberne Glocke, M. 92, 3. A. 04; Grenzkapitän Bernhard, Erz. 02; Die Heimatlosen, ein neues Epos 05; Aus verlorenen Gärten, Erzn. 06.

Weicker, Georg, 𝒻, Dr. phil., GObLehr. Leipzig. **V:** De Sirenibus 95; D. Seelenvogel in d. alt. Lit. u. Kunst 02.

Weicker, Haus, Dr. med., Chefarzt d. Volksheilstätte „Krankenheim" u. e. Privatsanatoriums. Görbersdorf, Schl. V: Beiträge z. Frage d. Volksheilstätten (VIII 03; Tuberkulose-Heilstätten-Dauererfolge, e. krit. Studie 03. ( )

Weidemann, Ludolf, Pastor. Elmshorn i. Holst. (Ahrensböck $^{20}_{3}$ 49.) V: Karl Maria Kasch (Auch ein Leben) 04, 4. Tauf. 05; Wintersturm, ein Sang von der Ostsee 05.

Weidenmüller, Frl. Anna, ♆, Nov., Vorst. d. höh. Privatschule. Neukirchen, Kr. Ziegenhain, Hess. (Mackenzell $^{23}_{5}$ 54.) V: Die letzte Rose, Waldm.; Schildheiß, Dichtg; Fides, Dichtg; Ein Glaube, Erz.; Piz Zupò, Erz.; Im Steinbachhof, Erz.

Weidner, Otto, ♆, ⁂. Wolfenbüttel. (ebda $^{11}_{11}$ 70.) V: Waldeinsamkeit, lyr.-philos. Dichtg 02: Geist u. Stoff, ein Weltcyklus, lyr.-philos. Dichtg 04.

Weigand, Ernst, Musik♭. Frankfurt a. M., Niddastr. 50. (Weilburg a. Lahn $^{9}_{7}$ 44.) V: Wurzeln des musikal. Ausdrucks 87; Klavieranfangsschule 88; Die Unhaltbark. d. bish. Tonschr. u. Theorie 91.

Weigand, Gust., roman. bes. rumän. Ψ, Dr. phil., a.o. UP. u. Dir. d. rum. u. bulg. Sem., HofR., Hrsg. d. „Jahresber. d. Inst. für rumän. Sprache zu Leipzig". Leipzig, Querstr. 5 III. (Duisburg $^{1}_{2}$ 60.) V: Sprache d. Olympo-Wallachen 88; Vlacho-Meglen 92; Aromunen 94/95 II; Banater Dial. 96; Köröscher und Marosch-Dial. 97; Samosch u. Theiß-Dial. 98; Linguist. Atlas des dacorumän. Sprachgebietes 98 ff.; Dialekte d. Kleinen Wallachei 99; Dialekte d. Großen Wallachei 02; Dial. d. Moldau u. Dobrudscha 02; Praktische Grammatik des Rumänischen 03; Dial. d. Bukowina u. Bessarabiens 04; Rumänen u. Aromunen in Bulgarien 07; Bulgarische Grammatik 07.

Weigand, Wilh., ♆, ○, Rom., Nov., Essay. München-Bogenhausen, Sternwartweg 3. (Gissigheim $^{13}_{3}$ 62.) V: Die Frankenthaler, R. 89, 3. A. 01; Essays 91; Dram. Ged. 91; Rügelieder 92, 2. A. 94; F. Nietzsche 93; Wahlkandidat, Lsp. 93, 2. A. 95; Neuer Adel, Lsp. 93; Der Vater, Dr. 94; Sommer, n. G. 94; Elend d. Kritik 94; D. zwiefache Eros, Erz. 96; D. Opfer, Sch. 96; Don Juans Ende, Lsp. 96; Lorenino, Tr. 97, 3. A. 01; D. Einzige, Sch. 99; Die Renaissance, Dr.-Cykl. 99 IV, 2. bzw. 3. A. 03; In d. Frühe, neue G. 01; Florian Geyer, Tr. 01; Ged., Auswahl 04; Agnes Korn, Dr., 2. A. 04; Lolo, e. Künstler-Kom. 04; Michael Schönherrs Liebesfrühling, Erzn. 04; Der Messiaszüchter, Erzn. 06. Ü: Rabelais-Übersetzg v. Regis 06; Briefe des Abbé Galiani 07 II.

Weigelt, Curt, Fischereiw., Abwasserreinigung, ⚗, ✓, ⚙, Dr. phil., Prof., Sachverständiger der Deutschen chemischen Industrie in Abwasserfragen. Berlin W 15, Pariserstr. 3. Geschäftsstelle: NW 7, Dorotheenstr. 60. (Neurode $^{10}_{3}$ 44.) V: Biolog. Jahresberichte IX; Schädigung d. Fischerei durch Fabrik- u. Hausabwässer; Abfälle d. Seefischerei; D. deutsche Fischerei-Verein, 2. A. 97; Unsere natürl. Fischgewässer 00; Die Begründung ein. biolog. u. Abwasser-Versuchsstation der deutsch. chem. Industrie, Denkschr. 01; Sur l'assainissement et le repeuplement des rivières, traduit par L. Julin (gekrönte Preisschrift) 04. H: „Zeitschr. f. Fischerei" I—VI; Vorschriften z. Entnahme u. Untersuchung v. Abwässern u. Fischwäss. usw. 00. ( )

Weigl, Franz, (k.), ♭, Lehrer, Hrsg. d. „Pädagog. Zeitfragen", RundschauRed. d. „Pädagog. Blätter". München, Erhardstr. 30. ($^{5}_{2}$ 78.) V: Ein Schulreformprogramm 03; Prakt. Volksschulbildung 04; Heilpädagogische Jugendfürsorge in Bayern 05; Grundfragen der Schulbankkonstruktion 05; Die Schulzustände Bayerns bei s. Erhebung z. Königreich 06; Die Veranschaulichg im Schulbetrieb der Gegenwart 06; Schule u. Arbeiter 06; Selbsttätigkeit im Volksschulunterricht 07. Mit-Bearb: Von der Schule ins Leben, Fortbildungsschullesebuch 06.

Weigl, Franz (Pf. Bardolph), PA., Politik, ✉, ✓. Wien XX, Rauscherstr. 33. (ebda $^{11}_{8}$ 57.) V: Anleitg z. Les. v. Hdschr. 87; Ausflüge an die Donau 92.

Weigmann, Otto, Kunst♛, Dr. jur. et phil., Konservator d. graph. Sammlg. München, Gabelsbergerstr. 1a p. (Lauf $^{13}_{5}$ 73.) V: Eine Bamberger Baumeisterfamilie um die Wende des 17. Jahrh. 02; D. Lachner-Rolle von Moritz v. Schwind, erläut. Text 04; Moritz v. Schwind 05; Schwind (Klassiker der Kunst Bd. IX) 06; D. Münchener histor. Kunstausstellung im K. Glaspalast 1906 07.

Weigt, Karl, BP., Journal., Politik, ✓, Dr. phil., Sekr. des Landesverbandes Hannover des Handelsvertragsvereins, Dir. d. „Ver. zum Schutz f. Handel u. Gewerbe, E. V." i. H., Geschäftsf. d. Papierverarbeitgs-Berufsgenoss., Red. u. Verl. d. „Hannoveran.-Kal.". Hannover, Stolzestr. 42 I. (Berlin $^{15}_{11}$ 62.) V: Lutherfestspiele 89; Kulturgesch. Bilder 92; Kulturentwickelg Amerikas vor Columbus 92; Afrikan. Kultur, Sitten u. Gebräuche 93; Etwas vom Antisemitism. 94; Bund der Landwirte 95; Bodenbesitzreform u. Freilandbewegung 96; Rhein-Weser-Elbe-Kanal 97; Polit. u. soz. Anschauungen A. Schopenhauers 98: Gesch. der Feuerbestattung 99; Katechismus der Feuerbe-

stattg, 1.—3. A. 00; Zur Kulturgesch. von Handwerk u. Gewerbe 02; Die Feuerbestattung 04; Almanach d. Feuerbestattg 05, 2. A. 06.

Weil, Frl. Auguste, **Ue:** E. Wiesbaden, Gartenstr. 4. (Mannheim $^{10}/_{12}$ 65.)

Weil, Carl, Chirurgie, Dr. med., a.o. ö. UP. Prag, Marieng. 25. ($^{19}/_{3}$ 44.) **V:** Üb. den Descensus testiculorum 85; Untersuchgn über die Schilddrüse 89. ( )

Weil, Jul., Nov., Dr. jur., LandgerR. Breslau, Kleinburg. (Crossen a. O. $^{28}/_{4}$ 47.) **V:** Frauen im Recht 71; Waldtrauer, N. 72; Feuilletonistenfahrten 77; Z. Weihnachtszeit, N. 81; Unser Rudolf, N. 90; Gold. Villa, N. 96; Nachfolger, N. 98; Töchter, N. 99; Die Subalternen, N. 99; Die klugen Frauen, N. 99; D. Recht zu lieben, N. 02.

Weil, Robert (Pf. Homunculus), ✆, Humor., Dr. jur. Wien XII/1, Arndtstr. 98. (ebda $^{4}/_{8}$ 81.) **V:** Dem Leben abgerungen, Nn. 02; Irdische Richter, Dr. 05. *

Weil, Rudolf, Archäologie, Münzkunde, Dr. phil., Prof., ObBibl. Berlin W, Schöneberger Ufer 38. (Frankfurt a. M. $^{14}/_{5}$ 48.)

? **Weiland,** Rich., ✆. Dresden-Striesen, Bergmannstr. 3 I. (Dresden $^{9}/_{6}$ 29.)

Weilandt, C. (Pseud. Schmidt von Wassenstein, Argus jr., Diogenes), Handelspolitik, ⚖, Versicherungswissenschaft, Sozialpolitik, Hrsg. der „Mitteilgn für Versichergs-Vereine"; Red. d. „Finanziellen u. Assekuranz-Revue". Berlin NO 18, Knivrodestr. 1 a. (Flatow i. Westpr. $^{28}/_{1}$ 70.) **V:** Versicherung gegen Überschwemmungsschäd. 04; „Assekuranz-Kompaß", Jahrb. f. Versicherungswesen, 13. bis 16. A. (m. G. J. Wischniowsky) 05/08; Die Viehrückversicherung von Ortsviehversicherungsvereinen 07.

Weilbächer, Paul (Pf. Paul vom Wildbach), AV., VDR., Dr. jur., GenSekr. d. Augustinus-Vereins. Crefeld-Kempen. (Weilbach i. Hess.-N. $^{7}/_{3}$ 60.) **V:** Eigentümer d. Kirchenguts 89; Im Wetter geschüttelt, N. 96; Festschr. zum silb. Jub. d. Augustinus-Vereins 03.

Weilen, Alex. v., CP., Lit.♔, 𝒻, Dr. phil., a.o. UP., HonDoz. an der TH.-Sch., Hofbibl.-Custos, Theaterreferent d. kais. „Wiener Ztg". Wien IV, Hechtengasse 3. (ebda $^{4}/_{1}$ 63.) **V:** Über das Vorspiel zu Shakesp. D. Widersp. Zähmung 84; Ägypt. Joseph i. Drama d. 15. Jahrh. 87; Gesch. d. Wiener Theaterwes. von den ältesten Zeiten bis zu den Anfängen des Burgtheaters 99; Z. Wiener Theatergesch. 01; Gesch. d. k. k. Hofburgtheaters 02 ff. **H:** Briefe über Merkwürdigkeiten d. Lit. 88/90; Goethes Werke, WA. XII 92; Shakesp. Hamlet in Schlegels Übers. 95, 04; König Lear in Schlegels Übers. 98; Kaufmann v. Venedig in Schlegels Übers. 98; H. Laube, Theaterkritiken u. dramaturgische Aufsätze 06.

Weiler, Otto vom, s. Böttticher, Ernst.

Weilhart, Oskar, s. Gerzer, Osk.

Weill, Sigismund, Eisenbahnwesen, Inspekt. d. österr. Nordwestbahn i. R. Wien IX, Liechtensteinstr. 2. (Strakonitz $^{6}/_{1}$ 47.) **V:** Bibl. d. Eisenbahnwesens V; Transportdienst d. Eisenbahnen 84; Haftbestimmgn d. Eisenb. f. Lieferfristüberschreitungen 87; Eisenbahnkal. f. Österr.-Ung. 78/97; Eisenbahn-Schematismus f. Öst.-Ung. 87/04; Über Eisenbahnbeamten-Vereine 97.

Weimar, A., s. Götze, Augusta.

Weimar, Wilh., Assistent am Museum für Kunst u. Gewerbe. Hamburg 23, Hirschgraben 29 III. **V:** Monumental-Schrift. vergang. Jahrhdte. von ca. 1100 bis 1812 99; Blumen-Aufnahmen nach der Natur photogr., 30 Tafeln Lichtdrucke 01.

Weimer, Hermann, 🕮, Dr. phil., Ob.-Lehr. Wiesbaden, Bismarckring 6. (Limburg a. L. $^{19}/_{3}$ 72.) **V:** Laurembergs Scherzgedichte, die Art u. Zeit ihrer Entstehg 99; Gesch. d. Pädagogik 02, 2. A. 04; D. Weg zum Herzen des Schülers 07.

Weinand, J., (k.), D., päpstl. Hauspräl., Domkapitular. Cöln a. Rh. (Bonn $^{3}/_{4}$ 41.) **V:** Leo XIII. 88, 2. A. 93.

Weinbaum, David, 𝒻, Sk., ♆, Erz., Kaufm. Breslau, Heinrichstr. 22. (Dyhernfurth i. Schl. $^{9}/_{8}$ 59.) **V:** Gesch. d. jüd. Gem. Dyhernfurth 03. ( )

Weinberg, Alex., Naturwiss., 🕮, ⚗, 𝒻, StsRealsch.-Prof. Leitmeritz. (Iglau $^{7}/_{7}$ 60.) **V:** Monographie d. Crinoideen 82; Pflanzengrün 86; D. Chemie d. Alaune 88; D. Organisation u. Methodik d. Unterr. in der Warenkunde u. den Naturwissensch. 89; Lehrbuch d. Warenkunde 92, 2. A. 03; Uns. Lebensmittel u. deren Verfälschungen 96; Lehrbuch d. Chemie u. Mineralogie 00.

Weinberg, Gustav, n. Spr., Lit.♔, 𝒻, ✆, Dr. phil., Ass. a. d. Akademie f. Sozial- u. Handelswissensch. Frankfurt a. M. (April 56.) **V:** D. franz. Schäferspiel in d. 1. Hälfte d. 17. Jahrh. 84; Der Halling, O. 95; Lieder e. Narren 97; Einführung in die engl. Handelskorresp. 05. ( )

Weinberg, Maximilian, CP., ∩, Naturw., Biogr., ❁, populärwiss. 𝒻, ✉, Dr. phil., Publizist. Wien I, Werdertorg. 7. (Iglau $^{28}/_{10}$ 56.) **V:** Üb. Methoden d. Messung der Wellenlängen des Lichtes mittels Interferenzstreifen 79; Die Eigenschaften u. Wirkungen des elektrisch. Stromes 85.

Weineck, Franz, Vorgeschichtl., Sagen- u. Volkskundliches, Dr. phil., Realschul-Dir. a. D. Jena. (Nebra $^{3}/_{5}$ 39.) **V:** Homers Odyssee, Schulausg. ( )

Weinek, Ladisl., (k.), ♑, Dr. phil., o. UP., Dir. d. Sternwarte. Prag, Sternwarte. (Ofen $^{13}{}_{2}$48.) V: Photogr. in der messenden Astron. 79; Magnet. u. meteorolog. Beobachtungen a. d. Sternwarte zu Prag 83/06; Astronom. Beobachtungen auf derf. 1884/04, 86, 90, 93, 01, 07; Selenogr. Studies 94; Provisor. Resultate aus den fortlauf. Polhöhenmessungen an der k. k. Sternwarte zu Prag 1889/92 97; Definit. Resultate aus d. Prager Polhöhenmessgn von 1889/92 u. von 1895/99 03; Über das feinere selenogr. Detail. d. fokalen Mond-Photogr. der Mt. Hamiltoner u. Pariser Sternw. 97; Photogr. Mondatlas 97/00 X; Berghöhenbestimmung auf Grund d. Prager photogr. Mondatlas u. die angew. Vergrößergsmeth. 99; Z. Theorie d. Spiegelsextanten 02; Graph. Darstellg d. Sternkoordinatenänderg zufolge Präzession 03; Zur Theorie der Planetenvorübergänge vor der Sonnenscheibe 04; Graph. Nachweise z. Olbersschen Methode d. Kometenbahnbestimmung, zum Satze d. konstanten Flächengeschwindigkeit und zur Ephemeridenrechnung 04; Die Lehre von der Aberration der Gestirne 04; Zur Theorie der Sonnenuhren 05; Die Tychonischen Instrumente auf der Prager Sternwarte 01; Erläuterungen z. Prager photogr. Mondatlas 01; Von Kiel u. d. Kerguelen-Insel 87; Auf d. Kerguelen-Insel 87.

Weinel, Heinr., ✝, D., Dr. phil., o. UP. Jena. (Vonhausen i. Gr. Hessen $^{29}{}_{4}$74.) V: Die Wirkungen des Geistes u. der Geister im nachapostol. Zeitalter 99; Jesus im 19. Jahrh. 03, neue Bearb. 06; Die Gleichnisse Jesu 04, 2. A. 05; Paulus 04; Die urchristl. u. die heutige Mission 07. H: „Lebensfragen" seit 04.

Weinert, Louis, ♁, Red. d. „Prager Ztg". Prag III, Karmeliterg. 387. (Weeritz $^{11}{}_{5}$75.) V: D. Mühlhofbäuerin, Dr. 01; D. Lorbeer, Sch. 02; Sommernachtsträume, Sch. 02; Das Wohltätigkeitsfest, Kom. 03; D. Ahnenschloß, Schw. 07.

Weingart, Albert, Kriminalistik, Dr. ur., LGDir. Bautzen. (Zwickau $^{25}{}_{4}$51.) V: Handb. f. d. Untersuchen von Brandstiftungen 95; Kriminaltaktik, ein Handbuch f. d. Untersuchen von Verbrechen 04.

Weingarten, Julius, ♐, Dr. phil., o. UP., GehRegR. Freiburg i. B., Dreikönigstr. 38. (Berlin $^{25}{}_{3}$36.) V: Fachschriften.

Weingartner, Felix, Komponist, Dir. d. Hofover. Wien. (Zara $^{2}{}_{6}$63.) V: Lehre v. d. Wiedergeburt u. d. musik. Drama; Üb. d. Dirigieren, 3. A. 05; Bayreuth 76/96, 2. A. 00; Die Symphonie nach Beethoven, 2. A. 02; Carl Spitteler 04; Ratschläge für Aufführgn d. Symphonien Beethovens 06; Musikalische Walpurgisnacht, Scherzsp. 07.

Weingärtner, Mart. George, (k.), VJ. & S., Kgl. b. Postoffizial, Schriftst. u. Red. München, Hofstatt 6 II r. (Mallersdorf i. N.-Bay. $^{15}{}_{8}$44.)

Weinhold, Adolf Ferd., ♂, Dr. phil., Prof., ObRegR. Chemnitz, Obere Aktienstr. 1. (Zwenkau $^{19}{}_{5}$41.) V: Vorschule d. Experimentalphysik 71, 4. A. 97; Hypnot. Versuche 79, 4. A. 94; Physikal. Demonstrationen 81, 4. A. 05.

Weinhold, Reinhard, ☸. Berlin-Schmargendorf, Kösenerstr. 11. (Olbernhau i. S. $^{25}{}_{5}$63.) ()

Weinitz, Franz, ♔, Kunst- u. Kulturhist., Dr. phil., Prof. Berlin W, Frobenstr. 23. (ebda $^{15}{}_{9}$55.) V: Der Zug des Herzogs v. Feria nach Deutschl. (i. J. 1633) 82; Des Don Diego de Aedo y Gallart Schilderung der Schlacht von Nördlingen (i. J. 1634) 84; Verzeichnis der Kunstsammlung im Hause Raussendorf 95; In 8 Monaten rund um die Erde (1893/94) 02; Der Greif mit dem Apfel, eine Augsburger Goldschmiedearbeit des 17. Jahrh. 02; Samuel Graf zu Waldeck 04; Drei Wildunger Gedächtnistafeln 06; Das Fürstl. Residenzschloß zu Arolsen 07.

Weinland, Dav. Friedr., ♈, Naturw., Jugendschr., Dr. phil. Hohen-Wittlingen bei Urach, Württ. (Grabenstetten $^{30}{}_{8}$29.) V: Rulaman, Erz. 78, 6. A. 06 (schwed. 78, lett. 02, holl. 05, span. 07); Kuning Hartfest, Erz. 79, 3. A. 04 (holl. 06); Über die in Meteoriten entdeckten Tierreste 82.

Weinmann, Karl, Musik♔, Dr. phil., Stiftskapellmstr. Regensburg. (Vohenstrauß, ObPf. $^{22}{}_{12}$73.) V: Hymnarium Parisiense, aus zwei Codd. des 12. u. 13. Jahrh. hrsg. u. komment. 05; Geschichte der Kirchenmusik 06. ()

Weinmeister, Philipp, ♐, ♂, Dr. phil., Prof. d. Forstakad. Tharandt b. Dresd., Sidonienstr. 171 B. (Cassel $^{27}{}_{8}$48.)

Weinold, Johannes, VB., ♆, ♁, Nov., Erz., Rezit. sächs. Dialektdichtgn. Leipzig, Christianstr. 13. (ebda $^{24}{}_{11}$72.) V: Harzduft, Erlebtes u. Erdachtes 94; Ital. Reiseskizzen 96; Ged. 01; Dr. Bios, symbolist. Dr. 01; Vergiftet, Dr. 01; D. Sylvesterkuß, Optte 02; Gegen den Strom, Sch. 03; Die Gimpelfalle, Lsp. 03; Aus der Art geschlagen, Dr. 04; Durchlaucht Demokrit (Memoiren eines Fürsten) 06; Schwarze Wilderer, Lsp. 07; D. Ehecontract, Lsp. 07.

Weinold, Karl, s. Landau, Lise.

Weinrich, Alfons (Pf. Bruno Pilger), (k.), AV., Lit.♔, Red. Cöln a. Rh., Marzellenstr. 60. (Braunschweig $^{28}{}_{9}$78.) H: Friedrich Spee, Trutznachtigall nebst den Liedern aus dem Güldenen Tugendbuch 07. *

Weinschenk, Hugo, ♆. Mainz, Fischtorplatz 21. (ebda $28_{|5}$ 79.) **V:** Friedsame Souette 06; Gedichte 07. *

Weinzierl, Frl. L. A. (Pf. A. Baer, R. Hofmann), Nov., **Uc:** EFI. Wien XVIII, Schopenhauerstr. 5. (Lemberg $17_{|1}$ 35.)

Weinzierl, Robert Ritter v., prähist. Archäologie, k. k. Konservator, Landesinsp. f. d. prähist. Durchforschung d. deutschen Landesteile Böhmens, Museums-Kustos. Teplitz i. Böhm. (Weißangezd $29_{|3}$ 55.) **V:** Die jüng. Steinzeit (neol. Kulturepoche) in Böhmen 95; Bronzezeit in Böhm. 97; Das La Tène-Grabfeld v. Langugest bei Bilin in Böhmen 99.

Weinzierl, Theodor Ritt. v., ✓, ✓, Dr. phil., k. k. HofR. u. Dir. d. k. k. Samen-Kontrollstation. Wien II, k. k. Prater 174. **V:** Zusammenstellung und Anbau der Grassamen-Mischungen, 3. A. 00; Alpine Futterbauversuche 02. ( )

Weis, P. Anton, (k.), ⌂, ♔, OCist., Bibliothek. u. Archivar. Stift Renn bei Gradwein, Steierm. (Wien $5_{|6}$ 34.)

Weis-Liebersdorf, Joh. Ev., (k.), Kirchen ⛪ u. christl. Archäologie, D., Dr. phil., Archivar des bisch. Ordinariats. Eichstätt. (Liebersdorf $3_{|12}$ 70.) **V:** Christenverfolggn, Gesch. ihrer Ursachen im Römerreiche 99; Julian v. Speier, Forschgn z. Franziscus- u. Antoniuskritik, z. Gesch. d. Reimoffizien u. des Chorals 00; Das Jubeljahr 1500 in d. Augsburger Kunst 01 II: Die Choräle Julians von Speier 01; Christus- u. Apostelbilder, Einfluß d. Apokryphen a. d. ält. Kunsttypen 02. **H:** (Münchner) Theolog. Wochenschrift 04 u. 05.

Weisbach, s. Weißbach, Franz H.

Weise, Hermann (Pf. H. W. M. v. Walthausen), ASV., ♆, ⌂. Dresden, Reissigerstr. 27. (Leipzig $3_{|8}$ 30.) **V:** Velida, od. d. Winzerfest, Liedersp. 78; Deutsche Arbeit, Sch. 78; Postlagernd, Lsp. 79; Hermanns Tod, Tr. 90; Die deutsch. Dialekte, Lsp. 90; Romane i. Liedern I 90, II 92; Gedichte 94; Clotilde, R. 96; Marbod, Dr. 02; Überraschungen, Lsp. 04; Verwandelt, Dr. 07.

? **Weise**, Fräul. Lisa (Pf. E. Liß-Blane), Nov. Dresden, Tieckstr. 27. (Leipzig $21_{|11}$ 64.) **V:** Mod. Menschen, N. 93; Entthronte Amor, N. 94; Standesgemäß, N. 94; Lebensfreude, N. 97; Salonmüde, 2 Nn. 99.

Weise, Oskar, Kult. ♔, vergl. Ψ, Dr. phil., GP. Eisenberg i. S.-A., Burgstr. (Schmölln $31_{|1}$ 51.) **V:** Griech. Wörter i. Lat. 82; Slav. Ansiedelungen im Herzogt. S.-Altenb. 83; Altenb. Mundart 87; Charakteristik d. latein. Sprache 91, 3. A. 05; Aberglaube in S.-Altenb. 91; Kulturreinflüsse Asiens auf Europa 92; Beiträge zur Kulturgesch. d. Amtsbez. Eisenberg 94; Unsf. Muttersprache 95, 6. A. 06; Dr. R. Rost 96; Schrift- u. Buchwes. in alter u. neuer Zeit 98, 2. A. 03; Die deutsch. Volksstämme u. Landschaften 00, 3. A. 07; Syntax d. Altenburger Mundart 00; Eisenberg vor 100 Jahren 00; Bardeys Lehr- u. Übungsbuch der deutsch. Sprache, 4. A. 06; Deutsche Sprach- u. Stillehre 01; 2. A. 06, Stilist. Musterbeispiele 02, 3. A. 07; Ästhetik d. deutsch. Sprache 03, 2. A. 05; Kurzer Abriß der Logik und Psychologie 05. **H:** Musterstücke deutsch. Prosa 03, 2. A. 05; Polle, Wie denkt das Volk über die Sprache? 3. A. 04; Cholevius, Anleitung z. Anfertigen deutsch. Aufsätze, 7. A. 04; Menge, Dispositionen u. Musterentwürfe zu deutsch. Aufsätzen, 2. A. 04; Cholevius, Dispositionen u. Stoffe zu deutsch. Aufsätzen I/II 12. A., III/IV 10. A.

Weise, Wilh., ♣, Kgl. ObForstmeister a. D. Hannov.-Münden. (Brandenburg a. H. $10_{|4}$ 46.) **V:** Taxation d. Mittelwaldes 78; Ertragstafeln f. die Kiefer 80; Chronik d. deutsch. Forstwes. i. Jahre 81/88; Taxation d. Privat- u. Gemeindeforsten nach dem Flächenfachwerk 83; Leitfaden f. d. Waldbau 88, 3. A. 03; Mündener forstl. Hefte 92/01; D. Kreisläufe der Luft nach ihrer Entstehung u. in einigen ihrer Wirkungen 96; Tagesfragen über forstl. Unterr. 01; Leitfaden über Vorträge aus d. Gebiet der Ertragsregelung 04.

Weiser, Karl (Pf. Siegfried, Paul Wasily Newsky u. P. W. N. v. S.), ⌂, ♆, ObRegisseur. Weimar, Cranachstr. 32. (Alsfeld $29_{|7}$ 48.) **V:** D. hohe Lied meiner Liebe 69; Mammut, Dr. 70; Königsberg. Blutgericht, G. 70; Karl d. Kühne u. d. Schweizer, Tr. 73; Maxim. v. Mexiko, Dr. 73; Münster zu Straßburg, G. 73; Auf d. Parnaß, Dr. 76; Licht! Liebe! Leben! G. 78; Nero, Dr. 81, 2. A. 83; König Blaubart, N. 81; Wucherer, Dr. 84; Erotika, G. 89; E. genialer Kerl, N. 93; Tagebuchblätt. d. Liebe, G. 93; Rabbi David, Dr. 94; Am Markstein d. Zeit, Dr. 95; Penelope, Lsp. 96; Hutten, Dr. 97; Zu Grunde, Dr. 98; Parenthesen, Dr. 00; Reineke Fuchs, Dr. 01; Loki, Dr. 01; Damon u. Phintias, Dr. 01; Weiber, Helden u. Narren, G. 03; Zehn Jahre Meiningen, Kunstgeschichtl. 04; Prophetentod, Dr. 05; Herodes der Große, Dr. 06; Der Täufer, Dr. 06; Der Heiland, Dr. 06; Jesu Leid, Dr. 06.

Weiser, Karl, ✓, **Uc:** ES, Dr. phil., Instituts-Dir. Wien IV, Paulanerhof. (Czernowitz 22_{10} 55.) **V:** Popes Einfluß auf Byron; Österr. Ausg. von W. Buchners Leitfaden der Kunstgesch. 94; Engl. Lit.-Gesch. 97, 2. A. 06; Rose aus der Vendée, N. 00. ( )

Weisfert, Julius Nikolaus, ♔, Biogr., ✓, Red. d. „Königsb. Allg. Ztg". Kö-

nigsberg i. Pr., Lobedstraße 25. (Moskau $^{26}_{7}$ 73.) V: Biogr.-lit. Lexikon f. Königsberg u. Ostpreußen, 2. A. 99.

Weishut, Albert, ♃, Dr. jur., Hof- u. GerAdv. Wien I, Helferstorferstr. 1. (Einsiedl i. B. $^{6}_{2}$ 54.) V: Effektenumsatz (Börsengesch.) u. dessen Besteuerg 93, 2. A. 97. ( )

Weistirchner, Richard, ♃, Dr. jur., Präs. d. österr. Reichsrats. Wien. (ebda.) V: D. Kartellwesen 96; D. Armenpflege i. d. Großstadt 96 u. a. H: Österr. Städteverordngn (mit E. Brockhausen) 95. (*)

Weislein, Karl, O. Linz a. D., Villa Frankonia. (Oberhollabrunn, Nied.-Östr. $^{14}_{4}$ 63.) V: Lieben u. Leiden, G. 88; Die Hexenlinde, Bst. 94; Wahrheit, Sch. 98; Im Banne Roms, 2 Nn. 01, 2. A. 06. ( )

Weismann, August, ♈, Biologie, Dr. phil. et med., o. UP., WGR., Exz. Freiburg i. B., Stadtstr. 16. (Frankfurt a. M. $^{17}_{1}$ 34.) V: Berechtigg d. Darwinschen Theorie 76; Studien z. Descendenztheorie 78; Über die Dauer d. Lebens 82; Vererbung 83; Leben u. Tod 84; Gedanken über Musik bei Thieren u. beim Menschen 89; Essays upon Heredity and kindred biolog. Problems 89/92 II; Aufsätze üb. Vererbung u. verwandte biolog. Probleme 92; Keimplasma 92; Allmacht d. Naturzüchtung 93; Äußere Einflüsse als Entwickelgsreize 94; N. Gedanken z. Vererbungsfrage 95; Germinal-Selektion 95; Vorträge üb. Descendenztheorie 02 u. 04; The Evolution Theory 04.

Weismann, Jakob, Strafrecht u. Zivilprozeßrecht, Dr. jur., o. UP., GJustR. Greifswald, Stralsunderstraße 6. Mainz $^{4}_{4}$ 54.) V: Die Feststellungsklage 9; Hauptintervention u. Streitgenossenschaft 84; Lehrbuch d. deutsch. Zivilprozeßrechts I 03, II 05.

Weismann, Leonore, s. Wallner, Susi.

Weismüller, Frl. Auguste (Pf. A. Velenz), (k.), Nov. Düsseldorf, Tonallenstr. 12. V: Im Bann der Schlange, 2. A. 97; Postlagernd, Wie ich Maler wurde, Die beiden Schwestern, Nn.; Auf den Brettern, N. 97.; Anita, röm. Nn. 05.

Weiß, Albert, PA., Politik, Red. d. „Tagesboten aus Mähren u. Schlesien". Brünn, Erzherzog Rainer-Str. 29. Pilsen $^{8}_{2}$ 71.)

Weiß, Alb. Maria (Pf. Heinrich v. d. Lana), (t.), ✝, Kulturꝏ, Sozialpolitik, Praed., D., o. UP. Freiburg, Schw. Lindersdorf $^{22}_{4}$ 44.) V: Katechumenat u. Katechese d. ersten 6 Jahrh. 69; Protest. Polemik geg. d. kath. Kirche 74; Apologie Standpunkt d. Sitte u. Kultur 79/89 V, 2. A. 04 ff.; Gesetze für Kapitalzins u. Arbeitslohn 83; B. Herder 89, 2. A. 90; Entstehung d. Christent. 91; Die soz. Frage 92, 2. A. 04; Lebensweisheit in d. Tasche 93, 10. A. 04; Kunst zu leben 00, 6. A. 06; D. relig. Gefahr, 1.—3. A. 01: Lutherpsychologie, 1. u. 2. A. 06. H: Scheben, Herrlichkeiten d. Gnade, 7. A. 03: Denifle, Luther I, 2. A. 06.

Weiß, Alex., (k.), Askese, Domherr. Graz, Bürgerg. 1. (Arnfels $^{12}_{5}$ 49.) V: Jesus, dir lebe ich 86, 4. A. 98. ( )

Weiß, Anton, (k.), ♔, D., o. UP. Graz. ($^{17}_{5}$ 52.) V: Aneas Sylvius Piccolomini als Papst Pius II. 97; Die Entstehgsgesch. d. Volksschulplanes v. 1804 00; Gesch. der österr. Volksschule unter Franz I. u. Ferdinand I. 1792—1848 04; Historia ecclesiastica I 06. ( )

Weiß, Aug., ♔, Dr. phil., Dir. d. städt. Riemerschmidschen Handelssch. München. (Leutershausen $^{20}_{1}$ 58.) V: D. Odd-Fellow-Orden 88, 3. A.; D. Frau nach i. Wesen u. ihrer Bestimmung 92; Das Goldschmiedhandwerk in Augsburg bis 1681 97; Stenogr. Leseb. f. Handels- u. Realschulen 01, 3. A. 07; Stenogr. Lehrb. f. Handels- u. Realsch. 01, 3. A. 07; D. Handwerker sonst u. jetzt 02; Erinnerungsschr. aus Anlaß d. 40jähr. Bestehens d. städt. Riemerschmidschen Handelsschule 02.

Weiß, Bernh., ✝, D., Dr. phil., o. UP., WGR., Exz. Berlin W, Landgrafenstr. 3. (Königsberg $^{20}_{6}$ 27.) V: D. petrinische Lehrbegriff 55; Philipperbrief 59; Johanneische Lehrbegriff 62; Markus-Evang. 72; Matth.-Evang. 76; Lehrb. d. bibl. Theol. d. N. T., 7. A. 03: Leben Jesu, 4. A. 02: Lehrb. d. Einleitg ins N. T., 3. A. 97; D. N. Testam.: I Apostelgesch. Kath. Briefe Apokalypse 94, 2. A. 02; II Paulinisch. Briefe 96, 2. A. 02; III Evangelien, 2. A. 05; Religion des N. T. 03; D. Neue Testament (deutsch) 04; D. Quellen d. Lukasevang. 07. ( )

Weiß, Berthold, ⁂, Dr. phil. Berlin W, Kaiserin Augustastr. 73. (Wien $^{15}_{3}$ 60.) V: Die ethische Aufgabe des Menschen 90, 2. A. 93; Grundlegung e. Philosophie des Geschehens 91; Ein Tag 97, 2. A. 00; D. Zukunft d. Menschheit 98; Ethische Worte 02.

Weiß, Bruno, Dr. phil., Past. z. St. Remberti. Bremen, Rembertikirchhof 23. (Breslau $^{9}_{6}$ 52.) V: Humanismus u. Ulr. v. Hutten 83; Friede Gottes, G. 89; Worte d. Schrift 89, 3. A. 99: Volkssitten u. relig. Gebräuche 92; Aus d. Märchenwelt 94; Bilder aus d. brem. Kirchengesch. um die Mitte d. 19. Jahrh. 96; Mehr als 50 Jahre auf Chatham, Island 01; E. Weihnachtsfeier, Dr. 01; Abendmahlsreform 03; Konfirmationsrede 06; Monismus, Monistenbund, Radikalismus u. Christentum 07.

Weiß, Edmund, ☾, Dr. phil., o. UP., HofR., Dir. d. Sternwarte. Wien XVIII, Türkenschanze. (Freiwaldau $^{26}_{8}$ 37.) V: Annalen der Sternwarte in Wien 83—06;

Wunder des Himmels 86, 97; Bilderatlas der Sternenwelt 88, 92.

Weiß, Gust., Staatsw., ♔, ♖, Dr. phil., Bürgmstr., M. d. I. Kammer. Eberbach a. N. (Mannheim $21|_{8}$57.) **V:** Germanentum u. s. Erben 82; Heedelberg. Schdreech (unt. d. Pf. Bull) 86; Wirkgn d. Gleichheitsprinzips u. d. Lehre v. Vertragsstaat auf d. mod. Staatsleben 86; Regesten d. Frhrn. v. Adelsheim u. d. Stadt Adelsh. 87; Aus d. Geschichte e. fränk. Städtchens 88; Reform d. Presse 89; Die Lehre Henry Georges 91; Jahre d. Glücks, G. 93; 25 Jahre, Sedanfestsp. 95; Gesch. d. Stadt Eberbach 00; Die Einrichtung d. Großschiffahrt auf d. Neckar 03.

Weiß, Heinrich, Nervenheilkunde, Dr. med. Wien IX, Liechtensteinstr. 2. (Preßburg $29|_{6}$49.) **V:** Zur Behandlung der Cholera 84; Choleraschutz u. Cholerabehandlung 84; Über Kefir 90; Z. Behandlg mittelst Enteroklyse 92; Ein Fall v. Atrophia neurotica 93; Einige Typen v. Chorea 93; Ein Fall v. Torticollis spastica, geheilt dch. Curare 95; Ein Fall von angeborener spastischer Gliederstarre (Littlesche Krankheit) 97; Beitrag zur Lehre von der Beschäftigungsneurose 97; Ein Fall v. Rhachitis adolescentium 00; Über d. Insuffizienz der Valvula ileocoecalis 02; Mathem. Anlage u. mathem. Unterricht 05. ()

Weiß, Hugo, (k.), bibl. Exegese, D., Consultor d. Kardinalscongreg. f. d. Förderg d. bibl. Studien, Domherr. Frauenburg, Ostpr. (Elbing $16|_{6}$42.) **V:** Basilius, Greg. v. Nazianz u. Greg v. Nyssa als Exegeten 72; David u. s. Zeit 80; Moses u. s. Volk 85; Bergpredigt Christi 92; Judas Makkabaeus 97; Neuere wissensch. Funde u. Entdeckungen 01; Die messianischen Vorbilder im A. T. 05.

Weiß, Joh., neutest. Exegese, D., o. UP. Marburg i. H., Universitätsstr. 42. (Kiel $13|_{12}$63.) **V:** Barnabasbrief 88; D. Predigt Jesu vom Reiche Gottes 92, 2. A. 00; Kommentar zu Lukas-Evangelium 92; Frauenberuf 92; Nachfolge Christi 95; Beiträge z. Paulinischen Rhetorik 97; Üb. die Absicht u. den lit. Charakter der Apostelgesch. 97; Idee des Reiches Gottes in der Theol. 00; „Üb. d. Kraft" 02; D. christl. Freiheit nach d. Verkündigung d. Ap. Paulus 02; Das älteste Evangelium 03; Die Offenbarung des Johannes 04; Die Schriften d. N. T. neu übersetzt u. erklärt: I. Die drei älteren Evangelien 05, 2. A. 07, II. D. Offenb. d. Johannes 06, 2. A. 07.

Weiß, Joh. Ev., (k.), ✍, Dr. phil., Kgl. o. LyzealP. u. Doz. a. d. Akad. f. Landw. u. Brauerei zu Weihenstephan, Red. von „Natur u. Glaube". Freising. (Weihmichl $3|_{7}$50.) **V:** Wachstumsverhältnis u. Gefäßbündelverlauf der Piperaceen 76; Anat. u. Physiol. fleischig verdickter Wurzeln 80; D. markständ. Gefäßbündel einiger Dikotyledonen 83; Die deutsch. Pflanzen i. deutschen Garten 84; Vademecum botan. 87; Beiträge z. Kenntn. d. Korkbildung 90; Resultate d. bish. Algenforschung Bay. 93; Schul- u. Exkursionsflora von Bayern 94, desgl. v. Deutschl. 94; Grundr. d. Botanik 95, 6. A. 07; D. schädlichsten Krankheiten uns. Feld-, Obst-, Gemüse- und Gartenpflanzen 98; Lehrb. d. Krankh. u. Beschädigungen unserer Kulturgewächse 01; Der Pflanzenarzt 04; Der Haus- u. Küchengarten 05.

Weiß, Jos., (k.), Dr. phil., ♔, ArchivR. i. K. G. Hausarchiv, Hrsg. des „Hist. Jahrb. d. Görresgesellsch.". München, Malsenstr. 53. (Oggersheim $12|_{3}$64.) **V:** Berth. v. Henneberg (1484—1504), Erzbischof von Mainz 89; München, Entwicklung unter d. Wittelsbachern 95, 2. A. 96; Unser Bayerland (mit O. Denk) 06; Die deutsche Kolonie an der Sierra Morena u. ihr Gründer Joh. Kasp. v. Thürriegel 07.

Weiß, Isidor, PA., ✍, ♆, Dr. jur., Advokat. Brüx, Deutschböhm., Marktpl. 12. (Brünn $15|_{6}$61.) **V:** Maria Regina, Romanz.-Cyklus 91; Auf ungebahnten Pfaden 92, 2. A. 95; Aus großer u. kleiner Welt 92, 2. A. 95; Weisheit u. Minne 99. ()

Weiß, Julian, ♆, Nov., **Uc:** M. Budapest. (Temesvar 58.) **V:** Halbseide, N. 82; Nippsachen, G. 85; Memoiren e. Wickelkindes 87, 4. A.; Leichte Reizungen, Hum 88, 2. A.; Aus d. Tollhause d. Lebens 88, 2. A.; Backfischträume 90; Kleiner Lachspiegel 91; Von der heiteren Seite 93. ()

Weiß, Karl, (k.), ⁂, ✝, Dr., Hofkaplan u. o. UP. Graz III, Strasoldog. 2 (Patzen $27|_{6}$53.) **V:** S. Thomae Aquinatis de septem donis Spiritus sancti doctrina 95; S. Thomae Aquinatis de satisfactione et indulgentia doctrina 97; Hoensbroech contra Dasbach 05.

Weiß, Karl (Pf. K. Schrattenthal), DÖSchG., ♆, ✍, Nov., Lit. ♔, Prof Preßburg, Stefaniestr. 4 II. (Klattau $25|_{9}$46.) **V:** Ged. 70; J. Krieg u. Fried., Erz 79 II; Pflegerinn. d. nordgerm. Göttersag 82; Deutsche Schriftstellerinnen Böhm. Mähr. u. Schles. 85; Armendoktor, N. 88 Deutsche Frauenlyrik unserer Tage 93. H K. Kochs Gedichte 83, 3. A. 95; Alrune 85 Ged. d. bayr. Dichterin Marg. Adelmann 84, 2. A. 88; Uns. Frauen in e. Auswah aus ihren Dichtungen 88, 3. A. 89; J. Ambrosius 95, 37. A. 00; Ged. v. A. Linde 95, 2. A.; Gedichte von Stine Andresen 5. A. 98; Lieder e. Handwerksburschen, R Liebisch, 2. A. 93; Gedichte v. H. Mattse 96; Dichterstimmen aus d. Volke: I Ged von F. Bechert, II Erz. v. E. Meier; F Wörthers Ged. u. Betrachtgen 97; Marg

Wilhelm, In einsamen Stunden, G. 98; Anna Rieß, G. 98; Christian Mengers, Blumen vom Strande, G. 00; Gedichte von Marie Prade 06. -

Weiß, Karl, ☉, ☿, ♂, Dir. des Intimen Theater zu Nürnberg, stabile Adr.: Wien IV/1, Paulanerg. 9. (Wien $^{27}/_{12}$ 67.) **W:** Naturmenschen, Optte 96; Als wir noch Kinder waren 98; Goldregen, ausgew. Ged. 98; D. Schnitzertoni, Optte 02; Festspiel 02; Kaisers Geburtstag 03. **H:** Deutsche Dichtung I 98. ( )

Weiß, Max, ×, Dr. phil., KanzleiR., stellvertr. Stenogr.-Vorsteh. b. Reichstage. Berlin-Südende, Langestr. 24. (Drengfurt i. Ostpr. $^{8}/_{7}$ 49.) **W:** Metaphys. Theorie d. griech. Philosophie 73.

Weiß, Frau Milka (Ps. M. Koninski-Weiß), ☉, Hum. Ostrowo i. Posen, Kirchstr. 14. (Grätz, Pr. Pos. $^{6}/_{8}$ 58.) **W:** Sie spart, Lsp. 97, 2. A. 02; Groß. Reinemachen, Schw. 97, 2. A. 07; Buch Esther, Gereimtes u. Ungereimtes 98; Vom hoh'n Olymp 98; D. Männeremanzipat., Schw. 98; Z. wohltät. Zweck, Lsp. 98; Das goldene Schweigen, Lsp. 99; Lord Neumann in Behandlg, Schw. 99; Pariser Geschichten, Lsp. 99; Heiml. verlobt, Lsp. 00, 2. A. 06; Küchenkoller, Schw. 00; Herzlich willkommen, Schw. 00; D. Eheautomat, Liedersp. 01; Verbot. Früchte, Lsp. 01; Der Hochstapler, Schw. 01; Im Druck erschien., Schw. 01; Die Krone d. Hauses, Lsp. 02; Es spukt, Lsp. 02; Neueste Nachrichten, Schw. 02; Der Studiengenosse, Schw. 03; Der gemordete Damenkaffee, Burleske 03; D. Stadtverordnetenwahl, Schw. 03; Der Jubelgreis, Schw. 03; D. Denkmalsenthüllung, Schw. 04; Das Lebenselixier, Schw. 05; Üb. die Hintertreppe, Schw. 05; Quitt, Sgsp. 05; Der Sangesbruder, Schw. 07.

Weiß, Otto, Aphorismen. Kilchberg b. Zürich. **W:** So seid Ihr 06. ( )

Weiß, Frau Sidonie (Ps. K. Hainzendorf), ♂, ☿, **Uc:** Rum. Preßburg, Stefaniestr. 4 II. (Lugos $^{11}/_{5}$ 49.)

Weißbach, Frz. H. (früher Weisbach), orient. ☿ u. ☪, Dr. phil., a.o. UP., Bibliothekar a. d. UBibl. Gautzsch b. Leipzig. (Chemnitz $^{25}/_{11}$ 65.) **W:** Über die Achämenideninschriften zweiter Art 89; dieselben hrsg. u. bearb. 90; Anzanische Inschriften 91; D. altpers. Keilinschriften (m. Bang) 93; N. Beiträge z. Kunde d. susischen Inschr. 94; Die sumerische Frage 98; Babylonische Miscellen 03; Das Stadtbild von Babylon 04; Die Inschriften Nebukadnezars II. im Wadi Brisa und am Nahr el-Kelb 06. ( )

Weißenbach, Hanns Frhr. v. (Ps. Waterloo), LP., Kunstgewerbe, Dr. jur., Prof. Leipzig-R., Brommestr. 2 p. (Dresden $^{24}/_{5}$ 47.) **W:** Wappen der Grafen von Holstein; Stylgesetze d. Glasmalerei; Typograph. Farbendruck; Kunstästhet. Sünden; Volksbildung durch Literat. u. Kunst; Theorie u. Praxis d. Neudeutsch. Stickerei; Humoristische Flachornamente.

Weißenborn, Frl. Elisabeth (Ps. Ilse Theba), VB., ☿. Halberstadt, Paulsplan 19. (ebda $^{14}/_{10}$ 60.) **W:** Saumseelchen 95; Namenlose u. a. G. 01. ( )

Weißenfels, Paul, klass. ♆, Dr. phil., Prof. Zürich a. u. ($^{7}/_{11}$ 47.) **W:** Griech. Gramm.; Griech. Leseb. f. Tertia 98 f. ( )

Weißenfels, Rich., neuere deutsche Lit., Dr. phil., a.o. UP. Göttingen. (Magdeburg $^{17}/_{9}$ 57.) **W:** Der daktylische Rhythmus bei den Minnesängern 86; Goethe im Sturm und Drang I 94; Der junge Goethe 99; Schillers Don Carlos, mit Einleitung u. Anmerkungen (Bd. IV der Säkularausg.) 04; Schillers Gedichte, mit Einleitg u. Anmerkgn (Pantheon-Ausg.) 04; Schillers Erzählungen (Bd. IV der Säkularausg.) 05.

Weißenthurn, Frau Max(imiliane) v. (Ps. Hugo Falkner), VB., Roman, Nov., Essay, ♂. **Uc:** EIF. Wien IV, Schaumburgerg. 6. (ebda $^{1}/_{3}$ 51.) **W:** Auf einsamem Felsenriff, R. 76; Algerien wie es ist 77; Tolle Ehe, R. 77; Frauenliebe, R. 82; Mod. Krankheit. 84; Arbeitsfeig 84; Nach zwei Jahren 84; Kinderlose Mütter, Erz. 84; Sie schreibt, R. 85; Standesgemäß 85; Lose Blätter f. Herz u. Haus 86; Nov. 86; Vornehme Ehe, R. 88; C. W. 50, R. 89; Nemesis, R. 91; D. Urteil d. Welt 91; Nur treulos, Essay 91; E. Schicksalsfrage, R. 92; Selbstgerichtet, R. 93; D. Armenstrumpf, Ess. 93; V. Gelde, Essay 93; Blutschuld, R. 94; Verstoßene Sohn, R. 94; Erbteil der Liebe, R. 01; D. goldne Kreuz, R.; Dämon Weib, R.; D. mod. Weib, Ess.; Verwahrloste Kinder, Ess.; Mutterlos, Ess.; Friedhofgedank, G.; Beten, G.; Dank, G. 02; Liebe, Ess. 03; Unzufriedenheit, Ess. 03; Verfehmt, R. 03; Hochmut contra Stolz, Ess. 04; Hand d. Glückes, R. 04; Das Auge, G. 04; Frage, Ged. 04; Heimkehr, G. 04; Schmücke dich selbst, Ess. 04; Fraueneinfluß, Ess. 04; Vergnügen einst u. jetzt, Ess. 04; Briefe einer Mutter 05; Moderne Ehen, Ess. 05; V. der Dummheit, Ess. 05; Apathie, G. 05; Liebe, G. 05; Triebfedern des Lebens, Ess. 05; Und doch, R. 06; Die Brakierer, R. 06; Arbeit, G. 06; Der Freund Bellinis, R. 06; Erziehen u. Verziehen, Ess. 06; Schmerz u. Freude, Ess. 06; Vom Verzeihen u. Vergessen usw. 06; Roman des Glückes, R. 06; Tragödin, R. 07; Pflicht, Ess. 07; Dankschuldig u. dankbar, Ess. 07; Wer ist gut? Ess. 07; Ohne Liebe, R. 07; Vom Gehorchen, Ess. 07; Judendorf-Straßengel, Ess. 07; Wozu, G. 07; Rücksichten, Ess. 07; Entführt, Hum. 07; Treubruch, R. 07.

Weißenturn, Emil, ♁, ⚔, 𝒻, Kritik, Kultur☕, **Ue:** M., Geschäftsf. der „Musik. Bücherei Weißenturn", Verlags-Gesellsch. m. b. H. Berlin W 8, Kronenstr. 4/5. (N. Abony $^{20}/_{8}$ 52.) **V:** Wilde Ehen, Vst.; Spiritisten, Optte 89; Sulamith, Optte 90; Ungar. Verbrechertypen 90; Um jeden Preis, Lsp.; Die Schriftgelehrten, Lsp.; Der Proletarierkönig, Dr. 91; Die Kunst des Essens 93, 2. A. 94; Moderne Jungfrauen, P. (mit Nivêl) 93; Patchouli, Lebensmüde, Drei Brautkränze, Nachtschatten, N. 93; Hundegesch., Scherz 93; Gaunerstreiche 94; Reingefallen, Lsp. 94; Uns. Heer 94 III; Minik- u. Darstellungskunst f. Dilettanten 94; Schminkkunst f. dies. 94; Kinderszenen 94 IV; Sirenen am Asphalt, Gräfin Gleichen, Röschen Traumburg; Priesterinnen-Sünderinnen, N. 95, Edelwild, R. 95; Ischariot, Tr. 95; Ein Liebesopfer, N. 95; Drei Küsse, N. 95; Schwarzer Fleck, N. 95; D. Österr.-Ung. Monarchie. **H:** D. kath. Kirche uns. Zeit; Im Fluge nach Paris 00; Fritz Reuters sämtliche Werke 04; Blumenfreud — Blumenleid, dram. Märch. von Lu u. Jo (Luise u. Johanna Weißenturn) 04. ()

Weißl, August, 𝒻, Red. Wien, Hetzgasse 43. (Triest $^{15}/_{3}$ 71.) **V:** Ich, du: wir, N. 02; Gräfin Julie, R. 03, 4. A. 04; Gute Gesellschaft, R. 05.

Weißler, Ad., ⚖, JustR., Red. d. „Zeitschr. d. deutsch. Notarvereins". Halle a. S., Gr. Steinstr. 12. (Leobschütz $^{16}/_{10}$ 55.) **V:** D. preuß. Notariat i. Geltgsgebiete d. Allg. Gerichtsordnung 88; Umbildg d. Anwaltschaft unter Friedrich d. Gr. 91; Notariat d. Preuß. Monarchie 95; Preuß. Landesprivatrecht I, II 00/01; Reform d. vorbeugenden bürgerlichen Rechtspflege i. Österreich 00; Nachlaßverfahren 00; Kommentar z. Gesetz üb. freiwill. Gerichtsbarkeit 00; Formularbuch 00, 3. A. 04; Gesch. d. Rechtsanwaltschaft 05; Reichs-Archiv 07. **H:** „Preuß. Archiv", 14. Jahrg. 07.

Weißweiler, Josef, Vormundschaftsrecht, LGerR. Cöln a. Rh., Gilbachstr. 23 II. (ebda $^{24}/_{1}$ 58.) **V:** Leitfaden f. preuß. Gemeindewaisenräte 96, 17. A. 05; Leitfaden zur Führung d. Vormundschaft usw. 00; D. Ausübg d. elterl. Gewalt 00; Handbuch d. gesamt. Vormundschaftsrechts 00.

Weisweiler, Jos., Sprachw., Dr. phil., GDir. Düren i. Rheinl. (Arnoldsweiler b. Düren $^{8}/_{8}$ 55.) **V:** De causa Hermocopidarum 78; Das latein. Participium Futuri Passivi 90; D. Lit. u. Gesch. d. klass. Altert. im Dienste d. nat. Jugenderziehg 90; Das Schulkonzert, zur Frage d. Kunsterziehg am Gymn. 07. **Bearb:** F. Schultz, Lat. Übungsbuch, 15. A. 93; Aufgabensammlung, 11. A. 94.

Weitbrecht, Gottlieb Friedr., Jugend- u. Volksschr., Prälat, Hrsg. v. „D. Christenbote". Stuttgart. (Calw $^{4}/_{6}$ 40.) **V:** Heilig ist d. Jugendzeit, 16. A. 05, Volksausg. 07; Maria u. Martha, Buch für Jungfr. 90, 10. A. 07; Leben Jesu, 3. A. 96; Dreisam, Erz.; Uns. Glaube 88; Kaiser Wilhelm I. 88; Biograph. von Flattich, 2. A. 94; Dr. Livingstone, 2. A. 85; Dr. Barth, Frhr. v. Stein, J. Garfield, 2. A. 93; Fürst Bismarck 98; Umwege u. Abwege, Erz. 92; Fels in den Wellen 93, 2. A. 02; Kämpfe u. Siege, Erz. 94; Festzeit d. Kirchenjahrs, Pred. 95; Menschenwege u. Gottteswege, 2 Erz u. 97; Christenglaube u. Christenleben 97; Uns. Hoffnung, Pred. 98, 2. A. 99; Aus Stadt u. Land, Erz. 00; D. christliche Ehestand 01; Pred. üb. d. Vaterunser 03.

Weitbrecht, Rich., Erz., Lit.☕, Kritik, Dr. phil., Pfr. Wimpfen a. N. (Heumaden $^{20}/_{2}$ 51.) **V:** Gschichta-n aus'm Schwôbaland (mit Carl Weitbrecht) 77, 2. A. 83; Gesch. d. deutsch. Dichtg für Frauen 80; J. Fischarts Ehzuchtbüchl. bearb. 81; Deutsch. Humor neuer Zeit (m. H. Merkens) 81; Nohmôl Schwôbagschichta (m. C. W.) 82; Feindl. Mächte, Erz. 83; Gudrunlied neuhochdeutsch 84; Kaiser u. Reich 84; Klopstocks Messias in ausgew. Stücken 85; Simplic. Simpliciss. 85, 3. A. 02; 's Schwôbaland in Lied u. Wort (m. G. Seuffer) 86; Deutsch. Heldenbuch 87, 2. A. 03; Der Bauernpfeifer, Erz. 87; Allerhand Leut, schwäb. Erz. 88; Ketzergerichte, Erz. 91, 2. A. 95; D' Pfarrmagd, schwäb. Erz. 02, 2. A. 94; No gstät, schwäb. Erz. 93, 2. A. 96; A Goischt, schwäb. Erz. 94; De Überzwerch, schwäb. Erz. 95; Relig. Lyrik 96; Oinatweag, schwäb. Erz. 96; Der Blomabäure ihr Domme, schwäb. Erz. 98; D. Einsiedler v. Scharfenbach, Erz. 99; Deutsche Art, Erz. 00; Verzwickte Gschichta, schwäb. Erz. 01; Im Wechsel d. Zeiten, Festsp. 03; In Treuen fest, Festsp. 04, 2. A. 06; Der Leutfresser und sein Bub, Erz. 05.

Weitra, E. v., s. Juncker von Ober-Conreut, Elisabeth.

Weitz, Hans Philipp, Epos, stud. phil. et arch. Nikolassee b. Berlin, Normannenstr. 3. (Aschersleben $^{9}/_{1}$ 84.) **V:** Gott u. die Götter, e. nord. Lied 06.

Weitz, Max, Naturwiss., ☸, 𝒻, ✓, Dr. phil., Sekr. d. Delegation d. verein. Salpeter-Produzenten. Berlin-Nikolassee, Normannenstr. 3. (Posen $^{1}/_{7}$ 51.) **V:** Abteufen von Schachten usw. 85; Gesch. d. Chemie 89; Naturwiss. aus dem tägl. Leben 92; D. landwirtschaftl. „Raubbau" 92, 3. A. 95; Wieviel Chilisalpeter soll man dem Acker geben und wann? 92, 62. A. 07; Vorkommen u. Gewinnung des Chilisalpeters 00; Der Chilisalpeter als Düngemittel 05.

Weizsäcker, Heinrich), Kunst♛, Dr. phil., v. ThSchP. Stuttgart, Alexanderstr. 80. (München $^{18}_{10}$62.) **V:** Katalog d. Gemäldegal. des Städelschen Kunstinstituts: I Ältere Meister 00, II Neuere Meister 03; Die Meisterwerke d. St. K.-J. m. 60 Taf. Abb. 99; Das Frankfurter Kunstleben im 19. Jahrh. 07.

Weizsäcker, Paul, Kunstarchäol. u. ♂, Dr. phil., Rekt. d. Real-Progymn. Calw. (Adelberg $^{4}_{8}$50.) **V:** Anna Amalia, Herz. v. S.-Weimar-Eis. 93; Bildnisse Wielands 93; Polygnots Gemälde in Delphi 95; Führer durch Kloster Hirsau 98; Führer durch Calw 02, 2. A. 07. **H:** H. Meyer, Kl. Schrift. zur Kunst 86.

Welcker, Heinr., LP., ⌬, Dr. jur. Leipzig, Hainstr. 7. (Erfurt $^{28}_{12}$ 68.) **V:** Der Heiland aus den Bergen, Dr. 94: Es war ein Traum, Dr. 96, 2. A. u. d. Titel: Robespierre 97; Die erste Pflicht, Dr. 97; Die Heiterethei, Vst. 00; Abenteuer in Venedig, Lsp. 06. ( )

Welcker, Victor Hugo (Pf. Victor v. Fischbach), VB., PA., Politik, ✉, Nov., Red. d. „Deutsch. Burschenschafter", Hrsg. u. Chef-Red. d. „Pos. Tageblattes". Posen, Naumannstr. 13. ( )

Welisch, Ernst, ⌬, 𝒻, Kunstwiss., Dr. phil., Oberregisseur d. Neuen Schauspielh. Charlottenburg, Sybelstraße 9. (Wien $^{27}_{2}$ 75.) **V:** Nike, dram. G. 95; Lebensrecht, dr. Dial. 96; D. ehrbare Frau Sch. (m. Schaumberger) 98; Augsburg Rokoko 00; D. Fest d. Sankt Matern, Kom. 03; Der Rebell, Optte 05. ( )

Wellberg, Hans, s. Lehmann, Jon.

Wellek, Bronislav, lit. u. musik. Kritik, Finanzlv., **Ue:** Tsch, Dr. jur., Beamter i. österr. Ministerrats-Präsid. Wien I, Herreng. 7. (Prag $^{2}_{2}$ 72.) **V:** F. Smetana 95, 2. A. 00; Anleitung zur Bemessung d. Erwerbsteuer nach d. II. Hauptstück d. P. St.-G. (mit Dr. A. Kann) 00.

Wellen, Horst von, s. Norz, André.

Weller, Karl, ♛, Dr. phil., Oberpräzept. Oehringen i. Württ. (Langenschemmern $^{22}_{11}$ 66.) **V:** Württ. i. d. deutsch. Geschichte 00; Hohenlohisches Urkundenb. I 99, II 01; Gesch. d. Hauses Hohenlohe I 03; D. Weiber v. Weinsberg 03.

Weller, Lucian, PA., ✉, Roman, 𝒻, Musik, Chefred. d. „Würzb. Gen.-Anz.". Würzburg, Sanderglacisstr. 19. (Nürnberg $^{13}_{9}$ 70.) **V:** Liebe, R. 93; Wagner u. s. Musikdr. 95.

Wellhausen, Jul., orient. Sprachen, D., Dr. jur. h. c., o. UP., GehRegR. Göttingen. (Hameln $^{17}_{5}$ 44.) **V:** Text der Bücher Samuelis 72; Pharisäer u. Sadducäer 74; Muhamed in Medina 82; Prolegomena 78 u. 95; Skizzen u. Vorarbeiten 84/92 V; Komposition des Hexateuchs 89; Israel u. jüd. Gesch. 95. ( )

Wellmer, Arnold, Erzähl. Blankenburg a. Harz. (Richtenberg, Pomm. $^{17}_{10}$ 35.) **V:** Drei Treppen hoch 65; Anna Gräfin z. Stolberg-Wernigerode, 2. A. 70; Bruder Studio! 71, n. F. 73; Auferstanden! 2. A. 74; Karoline Bauer 75; Fröhliche Feste! 78; Als Kaiser Wilhelm jung war 79–80 II; D. Rose v. Jericho 81; Kaiser Wilhelm 88. **H:** Aus dem Leben e. Verstorbenen (Karoline Bauer) 78—80 III. (*)

Wellner, C., s. Weßner, Clara.

Wels, Heinrich), Nov., wendisch-schles. Dorfgesch. Berlin-Rixdorf, Richardplatz 8. (Wittichenau $^{30}_{9}$ 62.) **V:** Rudelsburg, N. 89; Die Ballerinen uns. Zeit 90; Mutterliebe, Erz. 91; Hans u. Grete, N. 02. ( )

Welß, Arthur, Nov., Reisebeschr., 𝒻, Politik, Dir. u. Chefred. des „Konstantinopeler Korresp.-Bur.". Konstantinopel, Pera, 31 rue Asmali Medschid; Bureau: Galata, Tachtachburun Han, gegenüber der kais. Ottomanbank. (Stargard i. P. $^{7}_{5}$ 69.) ( )

Welten, Heinz, s. Philipsohn, Martin.

Welter, Nikolaus, ⌬, ♛, Lit.♛, Dr. phil., GP. Luxemburg. (Mersch $^{2}_{1}$ 71.) **V:** Frederi Mistral, der Dichter d. Provence 99; Siegfried u. Melusine, dramat. Volkssage 99; Jóusé Ronmauille, s. Leben u. s. Werke 99; Aus alten Tagen, Romanz. u. Ball. 00; Griselinde, Dr. 01; Theodor Aubanel, e. provencal. Sänger d. Schönheit 02; Frühlichter, G., 1. u. 2. A. 03; Die Söhne des Öslings, Dr. 03, 2. A. 04; Der Abtrünnige, Tr. 05; Die Dichter der luxemburg. Mundart, 1. u. 2. A. 06; Lene Frank, Lehrerinnen-Dr. 06.

Welti, Heinr., Lit.♛, Musik♛ u. Kritik, Dr. phil. Berlin W, Lützowstr. 20 IV. (Zurzach i. Schw. $^{8}_{12}$ 59.) **V:** Geschichte d. Sonetts 84; Gluck 88. **H:** Gryphius, Sonette 83; Tieck, Wke 87, Racine, Wke 87.

Weltner, Albert Josef (Pf. Oskar von Eichentreu), (k.), DÖSchG., ♛, Nov., Lit.-♛, Archivar d. Gen.-Intendanz d. Hoftheaters. Wien VII, Neustiftg 9. (ebda $^{6}_{11}$ 55.) **V:** Gedichte 05. ( )

Weltrich, Richard, Kritik, Lit.♛, Erz., Dr. phil., Prof. München, Kaiserstr. 15. (Ansbach $^{10}_{2}$ 44.) **V:** Unterird. Bergpredigt 80; Fr. Vischer als Poet 83; Fr. Schiller I 85—99, II 08; Christ. Wagner 98; Wilh. Hertz 02; Rich. Wagners Tristan u. Isolde als Dichtg 04; Schillers Ahnen 07.

Weltzien, Otto, 𝒻, ♛, ♛ u. Erz. i. mecklb. Mundart, Red. Rostock. (Darze b. Parchim i. Mecklenb. $^{18}_{11}$ 73.) **V:** Tosamsöcht Wor, G. u. Gesch. 02; Zur Gesch. Parchims 03; Kronika van Rostock 07. **H:** John Brinckmans Dicht. 03; F. Reuters sämtl. Werke 05.

Weltzin, Otto, s. Kasdorf, Otto.

Welzhofer, Heinrich, ♚, ⊙, ⁂, Dr. phil., Prof. a. D. Rohrbach b. Heidelberg, Landstr. 55. (Donauwörth $^{6}/_{8}$ 51.) **V:** Untersuchgn üb. d. deutsche Kaiserchronik 74; Thukydides u. s. Geschichtswerk 78; Allg. Gesch. d. Altert. 86/92 III; Antigone 91; Europ. Völkerverein 97; Kaiser Otto III., Dr. 02; Semiramis, Dr. 05; Das Büchlein vom Höchsten 06; D. groß. Religionsstifter Buddha, Jesus, Mohammed 07.

Wenck, Karl, ♚, Dr. phil., o. HonP. Marburg i. H., Bismarckstr. 32. (Leipzig $^{12}/_{8}$ 54.) **V:** D. Wettiner i. 14. Jahrh., bes. Markgraf Wilh. u. König Wenzel 77; Vogtländ. Krieg 77; Entstehung d. Reinhardsbrunner Geschichtsbüch. 78; Clemens V. u. Heinr. VII. die Anfänge d. franz. Papsttums 82; Mailänd.-thüring. Heiratsgesch. 95; Landgraf Philipp d. Großmütige 04; Philipp d. Schöne v. Frankreich, s. Persönlichkeit u. das Urteil der Zeitgenossen 05.

Wenck, Martin, LP., Politik, Pfr. a. D., Red. a. „Leipzig. Tageblatt". Leipzig, Elsterstr. 10 I. (Neu-Dietendorf $^{27}/_{4}$ 62.) **V:** Von der Volkswirtschaft z. Weltwirtschaft 94; Kirchenregiment od. Gewissenssache 98; D. Gesch. d. Nationalsozialen 05; D. Geschichte u. Ziele der deutsch. Sozialpolitik 08.

Wenckstern, Adolf von, Staatswiss., ⊙, Dr. phil., o. UP. Breslau. (Gr. Tippeln i. Ostpreußen $^{4}/_{10}$ 62.) **V:** Marx 96; Generalregist. zu Schmollers Jahrbuch 97; $1^{0}/_{0}$ die Schaffg u. Erhaltg e. deutsch. Schlachtflotte 99; Arbeitsvertragsgesetzgebung 99; Mein Auge war aufs hohe Meer gezogen 00; Heimatpolitik durch Weltpol. 00; A. Scholle u. Welle 00, 3. A. 00; Ist er etwas? 02; Einführung in die Volkswirtschaftslehre 03. ()

Wende, Lothar (Pf. Kara Kara, Lotte Dolenga), Kritik, 𝒻, ♚, ⊠, Red. a. d. „Elbinger Ztg". Elbing i. Westpr., Sonnenstr. 7. (Breslau $^{23}/_{6}$ 77.)

Wendelmuth, Richard (Pf. W. Richard), ⊙, ♚, Dr. phil., Herzogl. sächs. HofR., Hrsg. d. „Goth. Hofkal." u. d. „Genealog. Taschenbücher". Gotha, Herrenwiesenweg 6. (Liebenstein $^{12}/_{10}$ 52.)

Wenden, Henry, ASV., ⊙, Roman, Nov., 𝒻. Capri bei Neapel. (Berlin $^{11}/_{1}$ 65.) **V:** Schwere Kämpfe u. andere Erzn. 96; Verbot. Liebe, Sch. 97; Käthe Mahnke, R. 97; Gott ist allgütig u. weise, e. Mene Tekel 98; Zwei Frauen, Sch. 99; Selbstachtung, Sch. (m. E. Burg) 99; Wie ich dazu kam, R. 00; D. Tote. e. Artistengesch. 02; St. Elmsfeuer, Skn. 03; Tropenkoller, Kolonialroman 04; Der Einbrecher, Einakter 05; Der Liebe Tod, Einakterzyklus 05.

Wender, Max, FV., Hrsg. u. Chefred. d. „Zeitschr. f. d. ges. Kohlensäure-Industrie". (Berlin). Czernowitz. (ebda $^{10}/_{6}$ 65.) **V:** Prakt. Anleitung z. Fabrikat. kohlensäurehalt. Erfrischungs- u. Luxus-Getränke 98.

Wender, Neumann, ⚗, Dr. phil., Prof., Stadt- u. Gerichtschemiker, k. k. Inspektor der Lebensmittel-Unters.-Anst. der Univ., Hrsg. u. Chefred. d. „Österr. Brennerei-Zeitg". Czernowitz, Universitätsg. 22. (ebda $^{10}/_{6}$ 65.) **V:** Untersuchung d. Harnes 93; Prüfung d. Arzneistoffe 96; Agrikulturchemie 98; Kommentar z. Lebensmittelgesetz 98; D. Kohlensäure-Industrie 00: Die techn. Verwertung des Spiritus 04; Enzymologische Studien 04. ()

Wendland, Johannes, philos. ✝, D., o. UP. Basel, Palmenstr. 1. (Liebwalde i. Ostpr. $^{19}/_{7}$ 71.) **V:** Albrecht Ritschl u. seine Schüler im Verhältnis zur Theologie, zur Philosophie u. zur Frömmigkeit unsrer Zeit 99; Die Schöpfung der Welt in Dichtung u. Wissenschaft 05.

Wendland, Frau Olga, geb. Wohlbrück (Olga Wohlbrück), Nov., 𝒻. **Uc:** ER. Berlin-Friedenau, Sponholzstr. 1. (Gainfarn b. Wien $^{5}/_{7}$ 67.) **V:** Aus drei Ländern, N. 90, 2. A. 93; Unauslöschlich, N. 91; Karriere, R. 92; Glück, N. 93; D. Recht auf Glück, Sch. 93; Vater Chaïm u. Pater Benediktus, R. 95; Besond. Umstände halber, Lsp. 95; Aus eigener Kraft, R. 98; Im Dunkel, N. 01; Der fremde Herr, Kom. 01; Iduna, R. 02; D. moral. Oskar, Lsp. 02; Extreme, R. 04; Eine Stunde, Lsp. 04; Maria Stein, Sch. 05. ()

Wendland, Paul, Ψ, Dr. phil., o. UP. Breslau. (Hohnstein i. Ostpr. $^{17}/_{8}$ 64.) **V:** Quaestiones Musonianae 86; Neu entdeckte Fragm. Philos 91; Philos Schrift über d. Vorsehung 92; Beitr. z. Gesch. d. griech. Philos. 95; Philonis op. II 97, III 98; Aristeae Epistula ed. 00; Comment. Arist. III 1 Alex. de Sensu 01; V 6 Sophonias; XXII 3 Michael; Anaximenes von Lampsakos 05; Die hellenist.-römische Kultur in ihr. Beziehgn zu Judentum u. Christent. 07.

Wendlandt, Egon, s. Köhrer, Erich.

Wendlandt, Wilh., VW., BP., ⊙, ☿, 𝒻, ⊠, ⊙, Dr. phil., Gen.-Sekr. d. Bund. d. Industriellen, Hrsg. v. „Deutsche Industrie" („Hand in Hand"). Berlin-Friedenau, Kirchstr. 11. (Tranquebar, Ostindien $^{30}/_{7}$ 59.) **V:** Magnus, hist. Tr. 86; Friedr. v. Hohenzollern, Sch. 88; Eid, Sch. 90; Hedwig v. Polen, Tr. 90; Alt-Berlin, Sch. 95; Neujahr, dr. Dichtg 96; D. ll. Hausierer, N. 97; Aus eigener Kraft, R. (mit Streckfuß) 98; D. Marinedirektor, Sch. 99; Handelsauskunftsstellen d. Auslandes 00; Die Förderung des Außenhandels 04. **H:** Schriften des Ausschusses f. d. Errichtg e. Reichshandelsstelle u. einer gewerbl.-technischen Reichsbehörde. ()

Wendriner, Richard (Pf. Lorenz Veudramin), roman. Ψ, ☉, Dr. phil. Breslau, Hohenzollernstr. 77. (ebda $^{13}_{12}$65.) **W:** Die Paduanische Mundart bei Ruzante 89; E. tosco-venezianisch. Bestiarius (m. Goldstaub) 92; D. Quellen v. Bernardo Dovizis Calandria 95; Föhn, N. 97; High Life, Kom. 02.

Wendt, Gustav, Ψ, deutsche Lit., Dr. phil., Dir., GR., ObSchulR. a. D. Karlsruhe i. B., Westendstr. 59 II. (Berlin $^{24}_{1}$ 27.) **W:** resp. **H:** Goethe, Götz, 1. Bühnenbearb. 69; Gymn. u. öffentl. Meinung, 2. A. 83; Didaktik u. Methode d. deutsch. Unterr. u. d. philos. Propädeutik 96; Reden aus d. Schule f. d. Schule 99. **Ue:** Sophokles, Tragöd. 87 II.

Wendt, Hans Hinr., ✝, D., Dr. phil., o. UP., GKirchR. Jena. (Hamburg $^{18}_{6}$53.) **W:** Begriffe Fleisch u. Geist i. bibl. Sprachgebrauche 78; Christl. Lehre v. d. menschl. Vollkommenheit 81; Lehre Jesu 86/90 II, 2. A. 01; Apostelgesch. (Meyers Komm. V, 8. A.) 99; Johannes-Evangelium 00; Idea and reality of Revelation 01; System der christl. Lehre 07.

Wendt, Johannes, Nov., ☉, ☿, ✓, Theaterkritik, Lehrer. Leipzig-Leutzsch, Lindenstr. 17. (L.-Gohlis $^{19}_{4}$74.) **W:** Blütenblatt, G. 96; Jugenderz. 97; Zwerg Nase, Märchensp. 02; D. Ansichtskarte, Einakter 02; Lillis Lebenslauf 02, 4. A.; Mizi vom Ballett 03, 3. A.; Das Geheimnis, Lsp. 03; Moppel u. Dackel, e. trollige Gesch. 03; Werner Steffen, Sch. 04; Prinzessin Edeltraut, WeihnMsp. 07.

Wendt, Otto v., ⚖, Dr. jur. o. UP. Tübingen. (Rostock $^{27}_{3}$46.) **W:** Bedingte Rechtsgeschäfte 72; Neurecht u. Gebundenheit bei Rechtsgeschäften 78/79; Faustrecht 83; Lehrb. d. Pandekten 88; Anweisungsrecht 95; Unterlassungen und Versäumnisse im bürgerl. Recht 01. ()

Wendt, Paul, ASV., ☉, Kaufmann. Berlin-Schöneberg, Geßlerstr. 16. (Frankf. a. O. $^{21}_{5}$40.) **W:** Colberg 1807, Sch. 63; Château Lafite, R. 67; Sidonia v. Bork, Tr. 74; Deutsch. Brutus, Dr. 80; Schlacht b. Sedan, Lsp. 82; Dunja, WeihnachtsM. 83; Aus drei Jahrh., dr. Festdichtg 87; Deutsche Geselligkeit, Festsp. 90; Hint. d. Front, Kriegserinn. 70/71 91; Utopia, Volksoper 92; D. Rose v. Thiessow, O. 94, 3. A. 98; Eingeschneit, Lsp. 04. **Ue:** Bordeaux und seine Weine 93.

Wengen, Friedrich von der, Kriegs☆. Freiburg i. B., Röderstr. 6. (Dresden $^{15}_{12}$38.) **W:** Gesch. d. preuß.-schwed. Krieges 1757—1762 58; Kämpfe vor Belfort 1871 75; Villersexel u. Belfort 76; Gesch. d. k. k. österr. 13. Drag.-Regts. 79; Gesch. d. Kriegsereignisse zw. Preuß. u. Hannover 1866 86; Gen. Vogel von Falckenstein und d. hannov. Feldzug 1836 87; Graf Karl zu Wied 90; D. Belagerung v. Freiburg i. Br. 1713 98; La petite guerre dans le Haut-Rhin au mois de sept. 1870 96; Die Kämpfe vor Belfort im Jan. 1871 u. die historische Wahrheit 99; Die Schlacht von Vionville-Mars la Tour und das Kgl. Preuß. X. A.-Korps 00; Der letzte Feldzug der hannov. Armee 1866 01. **Ue:** D. Krieg geg. China i. J. 1860 65; Charras, Gesch. d. Krieges v. 1813 in Deutschland 67.

Wengenmayr, Flor., (k.), Volks- u. Jugendschr., Pfr. Berg b. Donauwörth. (Dillingen $^{5}_{5}$63.) **W:** Wandern u. Stillestehen, Studien üb. d. Natur 87; Der Krippleserl, Erz. 94, 2. A. 06; Himml. Liebe, Erz. 94; Engel d. Blinden, Erz. 95; Die Welt ist ein Lump, Lsp. 95, 2. A. 06; Bergfexen, Lsp. 95; Dreimal hoch d. Eisenbahn, Erz. 96; Der Arbeit Preis, Sch. 96; O dolce Napoli, Lsp. 96; Im Zukunftsstaate, dr. Scherz 99; Die Macht d. christl. Nächstenliebe, Weihn.-Sp. 99; 's katholisch Mädeli, Erz. 99; Bauernschutz — Bauerntrutz, Erz. 00.

Wengerhoff, Philipp, s. Wenghoffer, Clara.

Wengersky, Marie Luise Gräfin v. (Pf. Gräfin Wengstein bis 06), Roman, Nov. Dresden-A., Johann Georgen-Allee 11. (Pleß, Schles. $^{3}_{8}$ 64.) **Ue:** Louis Couperus, Stille Kraft, R. 05. *

Wenghoffer, Frau RegR. Clara, geb. Schön (Pf. Philipp Wengerhoff), Roman, Nov. Berlin W, Goltzstr. 28. (Goldap.) **W:** Geschwister, R. 96; Va banque, R. 96; Die kleine Komtesse, R. 98; Nach äußerem Schein, R. 99; Ohne Segen, R. 99; Vor verschlossener Pforte, R. 00; In Herzensnot, R. 02; D. Tragödie e. Ehe, R. 03; Adam u. Eva, R. 04; Sühne, R. 04; Übers Ziel hinaus, R. 05; Der andere Tag, R. 05; Götze Ich, R. 07.

Wengraf, Edm., CC., Politik, ✓, ☿, Dr. jur. Wien IX, Grüne Thorg. 16. (Nikolsburg $^{9}_{1}$ 60.) **W:** St. Georg v. Zwettl 87; Wie man Sozialist wird 88; Armer Leute Kinder, R. 94. ()

Wengraf, Richard, Nov., Kritik, **Ue:** EFIS, Dr. jur., Red. der kais. „Wiener Zeitung". Wien XIX/1, Pyrkerg. 3. (ebda $^{30}_{9}$ 75.) ()

Wengstein, Gräfin, s. Wengersky, M. L. Gräfin v.

Weniger, Ludwig, Ψ, Dr. phil., Prof., GHofR., GDir. Weimar, Gymnasium. (Neumarkt $^{10}_{3}$ 41.) **W:** De Anaxandrida, Polemone, Hegesandro 65; D. religiöse Seite der Pythien 70; Zur Symbolik d. Biene 71; K. H. Funkhänel 74; Das alexandr. Museum 75; D. Kollegium d. Thyiaden i. Delphi 76; D. Kollegium der 16 Frauen 83; Gottesdienst in Olympia 84; Erlebn. e. griech. Arztes 93; D. Domini-

kauer i. Eisenach 94; Fr. Prellers d. J. Cartons 95; D. heilige Ölbaum i. Olympia 95; Deutsch. Lesebuch, Anhang f. Thüring. 98; Jo. Kromayers weimarische Schulordnungen 00; Ratschläge auf den Lebensweg 06; Jo. Kromayers Summarischer Bericht 06.

Wenker, Georg, deutsche Mundarten, Dr. phil., Prof., ObBibl. a. d. k. UBibl. Marburg i. H., Schwanallee 45. (Düsseldorf $25|_2$ 52.) **V:** Verschiebg d. Stammsilbenauslauts im German. 76; Rhein. Platt 76; Sprachatlas v. Nord- u. Mitteldeutschl. 81, des Deutsch. Reiches 95. ( )

Wentscher, Max, ⁂, Dr. phil., a.o. UP. Bonn a. Rh., Schloßstr. 43. (Graudenz $12|_5$ 62.) **V:** Lotzes Gottesbegriff 93; Phys. u. psych. Kausalität u. das Prinzip des psychophys. Parallelismus 96; Ethik: I Krit. Grundlegung 02, II System d. Ethik 05; Einführung in d. Philosophie 06; Das Problem der Lehrfreiheit 07.

Wentzel, Hans v., BP., ⚇, 𝒻, Krit., Hauptm. d. G.-L. Weimar, Cranachstr. 9. (Brandenburg a. H. $1|_4$ 55.) **V:** Ehre u. Liebe, Sch.; Deutsch. Frauensinn, hist. Sch.; Tante Jette, Schw. (mit Graf Wolf Baudissin); Im Hörselberg, Lsp.; Rose Riedel, Sch.; Fröschweiler, Sch. (mit Ferd. Runkel) 99; Prinzeß Wera, Sch. (m. dems.) 00; Friedericus Rex, 3 Dr.: 1. Schatten d. Zweifels, Sch., 2. Nach Tisch in Sans-Souci, Lsp., 3. Der 3. November 1760, Sch. 01; Das Fähnrichsherz, Nn. 04; Pharaos Tochter, Lsp. (m. Rud. Presber) 04; Die Stärkere, R. 05; Charlotte von Boyen, Sch. (m. Ferd. Runkel) 06; Dämonen, Sch. 07. **H:** Im Wirbelsturm der Freiheitskriege, Lebenserinnergn d. Generalleutn. v. Wentzel 06.

Wentzel, Julius Albert, deutsche, französ., engl. Lit., 𝒻, Essay, Kritik, Dr. phil. Leipzig, Liebigstr. 3 III. (Dresden $23|_3$ 81.) *

Wenz, Richard (Pf. R. W. Enzio), Roman, Novelle, Ψ, Kritik, Lehrer. Cöln-Bayenthal, Mannsfelderstr. 29. (St. Wendel $12|_{12}$ 76.) **V:** Knospen, Ged. 99; Die Witwe, Nn. 03; Nacht u. Tod, Verse 03; Luise, Nn. 04; Dichter d. Gegenw. im deutsch. Schulhause, Charakteristiken 05; Der Krüppel, R. 06; Totes Geleise, Skn. 07.

Wenzel, Johannes, (k.), Sozialpolitik, Erzb. geistl. Rat. Bamberg. (ebda $9|_1$ 43.) **V:** Arbeiterschutz u. Zentrum 93; W. F. Freih. v. Ketteler, d. Lehrer u. Vorkämpfer d. kath.-soz. Bestrebgn 95; Ders., die wiss. Behdlg. d. soz. Frage 95; A. Kolping 96; dessen soz. Tätigkeit 96; Gewerbl. Sonntagsruhe u. Zentrum 04. ( )

Wenzel, Otto, VB., BP., PA., ⚿, Dir. d. Berufsgenoss. d. chem. Industrie, Gen.-Sekr. d. Vereins d. chem. Ind., Red. der „Berufsgenoss.". Berlin W, Sigismundstr. 4. Priv.-Wohng: Groß-Lichterfelde I, Beethovenstr., Landhaus Elise. (Krossen $30|_{12}$ 40.) **V:** Gesch. d. soz. u. kommunist. Bewegg s. 1848; Lohnstatistik der chem. Industrie; Adreßbuch der chem. Industrie, 9. A.

Wenzely, Julius, Handelswiss., ℙ, Ob.-Lehrer a. d. öffentl. Handelslehranstalt. Chemnitz, Kaiserstr. 31. (Gr. Wartenberg $28|_{11}$ 42.) **V:** Kontokorrent-Zinsenberechg u. ihre Anwendg 81, 2. A. 95; Taschenbuch f. Kaufleute 83; Lehrb. f. kaufm. Arithmetik 83, 5. A. 05; Europ. Kursparitäten u. Wechselstempel-Tarife mit Kommentar 91; Prakt. Rechnen 95, 2. A. 04; Unterricht in deutsch. Handelskorrespond. 98, 6. A. 07 (ins Engl., Franz. u. Schwedische übertragen); Unterr. in Kontorarbeiten u. bürgerl. Geschäftsaufsätzen (mit Formularmappe) 00, 2. A. 07.

Wenzlik, Theodor (Pf. Th. Woller), (k.), ⚇. Wien III/1, Baumanng. 9. (ebda $1|_9$ 61.) **V:** 's Stummerl v. Königsee 84; Klosterglöckner 86; 's Dornenschloß 87; D. Nachtwächters gold. Hochzeitstag 88; Erzählg ein. Berchtesgadn. Marterlmalers 90; Was der Waldfriedhof erzählt 91; Salzburgs Nachtwächter-Poesie 92; D. Schmierkomöd. 93; Letzte Worte 95; Die Waldpfarr 96; Zwischenbrettl 99; Bauernbrettl 03; Unterspicktes 04; Artiges u. Unartiges 05; Dem Reinen ist alles rein 06.

Wera Konstantinowna, Herzogin von Württemberg, geb. Großfürstin von Rußland, Kaiserl. Hoheit, Ψ. Stuttgart. (St. Petersburg $16|_2$ 54.) **V:** Gedichte 01. ( )

Werber, Johs., s. Koppin, Rich. O.

Werchota, Frl. Anna, Dialekt Ψ, Nov., Humor, Ψ, Beamtin im Eisenb.-Minist. Wien VII/3, Lerchenfelder Gürtel 14. (Kaisersberg $18|_3$ 53.) **V:** G'schichtn aus'n Groabn außa; Erz., Ged. u. Sagen in steirischer Mundart 90; Was d'Nandel verzählt, Geschicht'n und G'sangl'n in obersteir. Mundart 99.

Werckshagen, C., ✝, Pastor. Berlin NW, Zwinglistr. 25. (Rousdorf i. Rheinl. $23|_8$ 63.) **V:** Luther u. Hutten 88; D. Religion d. kommend. Zeit 90; Protestantisch sei uns. Panier, 2. A. 92; D. einzige Ausweg a. dem Labyrinth d. Schulfrage, 5. A. 92; M. Baumgarten 94; An d. Wende d. Kirchenjahrs 94; G. Terstegen 97; Friede sei mit Euch 98; Lavater, Worte d. Herzens 00; An den Ufern des Rheins 01; Sonntagsgedanken e. Alltagsmenschen 06. **H:** Relig. Volksbibliothek; D. Protestantismus a. Ende d. 19. Jahrh. 00 f.; Schnorr v. Carolsfelds Bibel in Bildern m. ausgewählt. Betrachtgn 03; Der Dienst am Wort I u. II 05.

Werder, Hans, s. Bonin, A. v.

Werder, Hans vom, s. Strauß, Hermann.

Werder, Luise (Pf. Otto Werder), DSch., VB., Nov., Skizzen, Rezensentin f. engl. Blätter, Frau Oberst. Berlin W, Hohenstaufenstr. 54. (ebda $^{17}/_{9}$ 61.) V: Der weibl. Arzt 00; Schwache Stunden, Sk. 02. ( )

Werder, Otto, s. Werder, Luise.

Werherr, Armin, s. Werner, Michael.

Werkmann, Josef, s. Medelsky, Jos.

Wermert, Georg, ASV., NatÖk., ☆, Dr. Groß-Lichterfelde-Ost, Jägerstr. 18. (Epe i. Kr. Versenbrück $^{12}/_{2}$ 59.) V: Neuere sozialpol. Anschauungen i. Katholizismus innerhalb Deutschlands 85; Pro Patria: a. üb. d. Zwischenhandel u. seine volkswirtsch. Bedeutung, b. üb. Individualismus u. Sozialismus in Bezug auf die zukünft. gesell. Entwickelung 94; Pro Memoria: a. üb. die agrarischen Angriffe auf d. Handelsstand u. d. Handelsvertragspolitik d. Reichsregierung, b. über die Nordseeinsel Helgoland u. ihre Bedeutung f. d. Deutsche Reich 94; Üb. d. unlauteren Wettbewerb u. d. Konsumsvereinsbewegg 95; Pro Societate: a. über d. christl. Sozialismus u. seine wirtschaftl. Bedeutung, b. zur Würdigung des Rodbertus u. s. Staatssozialismus 97; Gutachten über die Errichtung einer Handelshochschule in Halle a. S. 98; Das Handelsgesetzbuch u. d. kaufmänn. Unterricht 00; Volkswirtsch. Studien 02; Börse, Börsengesetz u. Börsengeschäfte 04: Die Insel Sicilien in volkswirtschaftl., kultur. u. soz. Beziehg 05; Herminnerk, philos.-soziolog. R. 06.

Werminghoff, Albert, ♔, Dr. phil., o. UP., Abteilgsleiter bei den Monumenta Germ. hist. Königsberg i. Pr. (Wiesbaden $^{3}/_{8}$ 69.) V: Die Verpfändgn der mittel- u. niederrheinischen Reichsstädte während des 13. u. 14. Jahrh. 93; Gesch. d. Kirchenverfassung Deutschlands im MA. I 05; Monumenta Germaniae historica: Concilia II, 1 06; Verfassungsgesch. d. deutsch. Kirche im MA. 07.

Wernecke, Heinrich, ♆, Dr. phil., Ob.-Lehrer a. d. ObRealschule. Düsseldorf. ($^{14}/_{7}$ 64.) V: Versuch e. formal. Kritik d. deutsch. Wortschatzes 03. ( )

Werner, Arno, Musik♔, Organist und Gesanglehrer an d. Oberrealschule. Bitterfeld, Ratswall 7. (Prittitz i. Kr. Weißenfels $^{22}/_{11}$ 65.) V: Gesch. d. Kantoreigesellschaften i. ehemal. Kurfürstentum Sachs. 02; Die Kantorei zu Bitterfeld 03. ( )

Werner, Aug., Kirchen♔, D., ObPfr., Guben, Langestr. 13 I. (Fröttstedt $^{9}/_{10}$ 38.) V: Sendschreiben 67; Kirchl. Wahlen 69; Protestantismus 71; Herder als Theolog 71; Kirchl. Chronik 73/76; Helden d. christl. Kirche 74, 4. A. 03; Bonifatius 75; Aktenstücke 81; Feierstunden 85; Evang. Strömungen 90. ( )

Werner, E., s. Buersteubinder, Elis.

Werner, Erich, s. Lobe, Georg.

Werner, Franz (Pf. Freimund), Skizz., Novellen, Humoresken, Volksschullehrer. Bromberg, Prinzenhöhe 1a. (Mittendorf, Kr. Schubin $^{11}/_{5}$ 62.) V: Heimatluft, R. aus d. Ostmark 03, 2. A. u. d. T.: Heimatluft, Briefe aus der Ostmark 05; Aus dem Nichts, R. aus der Ostmark 06: Wiedersehen, Briefe aus d. Ostmark 07.

Werner, Franz, ♆, ○, Korrespondent. Darmstadt, Schuknechtstr. 61. (Offenbach a. M. $^{15}/_{6}$ 68.) ( )

Werner, Hans, s. Hensel, Ant. Jul.

Werner, Heinrich, ♔, Dr. phil., Ob.-Lehrer. Mayen i. RB. Coblenz. (Gaulsheim $^{22}/_{5}$ 71.) V: Die Flugschrift „onus ecclesiae" (1519) mit einem Anhang über sozial- u. kirchenpolit. Prophetien 01. ( )

Werner, Heinr., (k.), ☩, Stenogr., **Uc:** F, Lehrer a. D. Speyer, Armbrustst. 16. (Ruppertsberg $^{4}/_{10}$ 28.) ( )

? **Werner,** Heinz, VB., Novelle, Kritik, ✓, Dr. phil., Red. Paris V, Avenue des Gobelins 19. (Warschau $^{22}/_{8}$ 70.)

Werner, Herm., Apologetik, Psychiatrie u. Erbauungsschr., Pastor a. D. Andernach a. Rh. (Treuenbrietzen $^{5}/_{4}$ 32.) V: Irresein u. Besessensein 67; D. Heilsordg, 3. A. 98; Blicke ins Jenseits, 4. A. 92 (russ. 99); Üb. Darwins Theorie, 2. A. 76; Zweckmäßigkeit in d. Natur 78; Gibt es e. Seele? 79; Bibl. Bild. 81; Aus d. Bilderschatz d. Bibel 88; Der religiöse Wahnsinn 90; Christi Leidensgesch. das Meisterwerk d. göttl. Vorsehung 02; Kann das Christentum geisteskrank machen? 06.

Werner, Hermann Heinrich, Komödie, ♆. Detmold, Thusneldastr. 13. (Lage $^{19}/_{1}$ 82.) V: Zwei der Stillen im Land, Nu. 04. ( )

Werner, J., s. Wiener-Braunsberg.

Werner, Johs., Kirchen♔, systemat. ✝, Lic., Dr. phil., Prof. Leipzig-Schleußig, Paußnitzstr. 1. (Ohrdruf $^{30}/_{9}$ 64.) V: Hegels Offenbarungsbegriff 87; Paulinismus d. Irenäus 89; Dogmengeschichtl. Tab. 93, 4. A. 07; Theol. Jahresbericht XXI (Kirchengesch. seit 1648) 02; desgl. XXII 03; desgl. XXIII 04; desgl. XXIV 05; desgl. XXV 06; desgl. XXVI 07; Einführender Text zu: Sascha Schneider, Titelzeichngn zu d. Werken Karl Mays 05.

Werner, Julius, Sozialpolitik, Pfr. an der Pauluskirche. Frankfurt a. M., Neue Taubenstr. 17. (Bonn $^{23}/_{2}$ 60.) V: Joh. Eberlin v Günzburg 89, 05; Deutsch-National 92; Soziales Christentum 94, 96; Aus dem Lande der Gegensätze 95, 97; Die Hohenzollern unter d. Fahne des evangl. Glaubens u. der christl. Sozialreform 90, 94; D. Licht des Lebens, Pred. 02; Deutsch-

tum u. Christentum 06; Häckels Welträtsel im Lichte der Bibel u. d. Vernunft 06, 7. A. 07; Der deutsche Protestantismus u. das öffentl. Leben, 1.—3. A. 07.

Werner, Karl, ♔, Dr. phil., k. Archivrat im G. Staatsarchiv. München, Gabelsbergerstr. 17/2 G.B. (Riedlingen $^{8}/_{9}$ 63.) **V:** Pontifik. Innocenz' III. u. Honorius' III. 91.

Werner, Ludw., Politik, M. d. R. u. d. preuß. Landt.* Charlottenburg. (Hof Bubenrode $^{16}/_{2}$ 55.) ( )

Werner, M., s. Olfers, Marie v.

Werner, Margot, s. Dittmer, Minna.

Werner, Michael (Ps. Armin Werherr), ☉, ☿, 𝒻, Dr. med., K. HofR., Prakt. Arzt, Badearzt in Bad Bocklet. Aschach b. Kissingen. (Münnerstadt $^{28}/_{8}$ 38.) **V:** Bad Kissingen 74, 6. A. 03; Lebenslauf e. verunglückten Poeten, Erz. 74; Ged. 87, 2. A. 95; Bertha, N. 92, 3. A. 06; Balder, Tr. 94, 2. A. 95; Tochter d. Wucherers, Tr. 95; Sommeraftern, G. 95; Bad Bocklet 02.

Werner, Reinhold v., Erz., ⚓, Vize-Admiral a. D., Exz. Wiesbaden, Martinstr. 2. (Weferlingen $^{10}/_{5}$ 25.) **V:** Die Preuß. Expedition nach China, Japan u. Siam 64, 2. A. 73; D. Preuß. Marine 64; Buch von der deutsch. Flotte 66, 8. A. 98; Schule d. Seewesens 66; Atlas des Seewesens 67; Erinnerungen u. Bilder aus d. Seeleben 80, 6. A. 98, n. F. 88, 2. A. 89; Berühmte Seeleute 82/84 II; Auf See u. a. Land 83; Auf fern. Meeren u. daheim 83, 2. A. 93; D. Peter v. Danzig 84; Dirk Mallinga 84; Drei Monate an d. Sklavenküste 85; Salzwasser 97; Bilder a. d. deutschen Seekriegsgesch. 99; Admir. Karpfanger 00; Deutschl. Ehr i. Weltenmeer, 1. u. 2. A. 02.

Werner, Richard, 🖋, Dr. phil., Prof., Oberlehr. am Luisenstädt. RG., Schriftleiter des „Pädagog. Wochenbl.". Berlin-Tempelhof, Albrechtstr. 12. (Storkow, Mark $^{17}/_{6}$ 55.) **H:** Lord Byron, Childe Harold's Pilgrimage; Walter Scott, Lady of the Lake; Pailleron, Le Monde où l'on s'ennuie. *

Werner, Richard Maria, Germanistik, Lit. ♔, ⁂, 𝒻, Dr. phil., o. UP. Lemberg i. Galiz., Golembia 10 I. (Iglau $^{14}/_{8}$ 54.) **V:** bzw. **H:** L. Ph. Hahn 77; Berl. Werther 77; Basler Bearbeitg von Lambrecht Alexand. untersucht 79, hrsg. 81; Lessings Emilia Galotti 82; Wiener Hanswurst Stranitzky 83; Goethe u. Gräfin O'Donell, Briefe usw. 84; Bürger, Ausgew. Werke 86, 4. A. 04; Stranitzky, Ollapotrida 85; Goethes Willkommen u. Abschied 87; Kl. Goetheana 87; Aus dem Josephin. Wien 88; Jul. v. Tarent u. die dramat. Fragmente von J. A. Leisewitz 89; Lyrik u. Lyriker 90; D. Laufner Don Juan 91; Goethe, Erwin u. Elmire 92; Kurzer Abriß d. Poetik u. Stilistik 92; Deutsch. Leseb. f. d. galiz. Mittelschulen (mit C. Petelenz) 92/94 IV, 2. A. 02; Goethe, Paläophron u. Neoterpe 95; Goethe, Vorspiel v. 1807 95; Goethe, Prosafassg v. Erwin u. Elmire 96; Betty Paoli 98; Vollendete u. Ringende 00; Chronolog. Verz. v. Hebbels Briefen 00; F. Hebbels Briefe, Nachlese (mit F. Lemmermayer) 00 II; F. Hebbels sämtl. Werke I 00, II—V 01, VI—X 02, XI—XII 03; Goethe, Paläophron u. Neoterpe u. Vorspiel v. 1807 01; Hebbels Tagebücher I—IV 03; Agnes Bernauer 03; Die Nibelungen 04; Hebbel-(ein Lebensbild) 04; Hebbel-Kalender f. 1905 (m. W. Bloch) 04; Hebbels Briefe I 04, II 05, III 05, IV—VII 06, VIII 07; Ghges und sein Ring 05; Maria Magdalene 05; Judith 05. **MitH:** Beiträge z. Ästhetik; Hebbel-Forschungen.

Werner, Willy, s. Kersten, Theobald.

Werners, Matthias, 🖋, SchulR., KrSchInsp. Saarburg i. Bez. Trier. (Pier $^{17}/_{12}$ 43.) **V:** Mineralogie i. d. Volkssch. 86; Das Bildliche in d. Natur (Natursymbolik) 88.

Werni, Child, s. Winderlich, Carl.

Wernicke, Alex., Ⓐ, Mechanik, ⁂, Dr. phil., ThSchP. u. ObRealschDir. Braunschweig, Hintern Brüdern 30. (Görlitz $^{3}/_{1}$ 57.) **V:** Religion des Gewissens als Zukunftsideal 79; Philos. als deskriptive Wissensch. 82; Grundzüge d. Mechanik 83; Grundlage d. Euklid. Geom. 87; Goniometrie usw. 88; Beiträge z. Theorie d. centro-dynam. Körper 92; Kant u. kein Ende? 94, 2. A. 07; Kultur u. Schule 96; Meister Jakob Böhme 98; D. mathemat.-naturwiss. Forschung in ihr. Stellung zum mod. Humanismus 98; Rich. Wagner als Erzieher 99; Weltwirtschaft u. Nationalerziehung 00; Lehrbuch d. Mechanik, 4. A. I 00, II 01, III 03; Die Theorie des Gegenstandes usw. bei Immanuel Kant 04; Schiller und der deutsche Idealismus 05.

Wernicke, Ewald, Kunst- u. Kultur♔, Genealogie, Dr. phil., Kgl. Preuß. Heroldsamts-Sekr. a. D. Berlin-Steglitz, Akazienstr. 21. (Brieg $^{28}/_{10}$ 49.) **V:** Baugesch. d. kath. Pfarrkirche in Schweidnitz 74; Topograph. Chronik d. Stadt Brieg 79; Gröditzberg 80, 3. A. 97; Chronik d. Stadt Bunzlau 84; Beiträge z. Geschichte des Adels in den Kreisen Bunzlau-Löwenberg 86; Geschichte des Gesamtgeschlechts v. Strachwitz 00.

Wernicke, Joh., 🖃, Dr. phil. Berlin, Eckeplatz 3. (Hohenmauen $^{20}/_{5}$ 63.) **V:** Verhältnis zw. Geborenen u. Gestorbenen in hist. Entwickelung 89; Der objektive Wert u. Preis 96; System der national. Schutzpolitik nach außen 96; Umsatzsteuer u. Konsumvereine 98; D. Mühlenindustrie 01; Die Sonder-Umsatzsteuern im Lichte der

Gewerbefreiheit 02; D. wirtschaftl. u. soz. Bedeutg d. Warenhäuser 04; Kapitalismus u. Mittelstandspolitik 07.

Wernicke, Frl. Marie, FDS., PA., LB., ASV., ⊙, Epik, Schulvorst., Vors. u. Geschäftsl. d. FDS. Berlin NW, Perlebergerstr. 36a. (Thorn $^{19}/_{7}$ 50.) V: Gouvernantenlieder 78; Kaiserlieder 93; Rache d. Jupiter; Phaetons Sturz 93; Stein d. Weisen od. Nikolaus Flamel, R. 93; L. Thurneyssier od. Die weiße Frau, hist. Erz. 96; D. letzte Kampf, hist. Dr. 96; Luise Brachmann, Sch. 98; Poesie u. Prosa 03/04.

Wernigk, Ferd., (k.), ⁂, ✝, Dr. phil., kath. Benef. Randersacker b. Würzburg. (Homburg v. d. H. $^{3}/_{9}$ 64.) V: Leibniz' Lehre von d. Freiheit des menschlichen Willens 90.

Wernle, Paul, ✝, Kirchen☆, D., o. UP. Basel. ($^{1}/_{5}$ 72.) V: Der Christ u. die Sünde b. Paulus 97; Paulus als Heidenmissionar 98; D. synopt. Frage 99; Die Anfänge unsr. Religion 01, 2. A. 04; Die Reichsgotteshoffnung in den ältest. christl. Dokumenten u. bei Jesus 03; D. Renaissance d. Christentums im 16. Jahrh. 04. ()

Wernz, Franz, (k.), Kirchenrecht, Gen. der SJ. Rom, Via del Seminario 120. (Rottweil $^{4}/_{12}$ 42.) V: Jus Decretalium 98/04 IV. ()

Werra, Joseph, (k.), ☆, klass. Ψ, Dr. phil., RGDir. Münster i. Westf. (Frönd enberg $^{7}/_{4}$ 57.) V: Über den Continuator Reginonis 83; Aus all. Jahrhunderten 91 III, 2. A. 00. H: Vergils Aneïs in verkürzter Form 92, 5. A. 03; Herodot 93, 3. A. 02; Xenophons Anabasis 99.

Wershoven, Franz Josef, ♿, neuere Spr., Dr. phil., Prof. Breslau. (Losheim $^{7}/_{1}$ 51.) V: Vocabul. technique franç.-allemand 78, 2. A. 97; Technical Vocabulary, English-German 80, 2. A. 95; Engl. Leseb. 80, 8. A. 98; Franz. Leseb. 82, 8. A. 05; Naturw.-techn. Wörterb. engl.-deutsch. 85 II; Zusammenhängende Stücke zum Übersetzen ins Engl. 85, 4. A. 06; Lehr- u. Lesebuch der Siames. Spr. und deutsch-siames. Wörterb. 93; Voyageurs et invent. célèbres 94, 4. A. 06; Realienb. f. d. frz. Unt. 95, 3. A. 03; Hauptregeln d. engl. Syntax 96, 3. A. 05; Engl. Realienbuch 96, 2. A. 04; Engl. History 97, 3. A. 07; L'Eloquence franç. depuis la Révol. 97; Poésies franç. 97; British Eloquence 98; Lectures historiques 98, 2. A. 02; Great Explorers, 3. A. 07; Modern Inventors 99; Françaises ill. 99; Vie de Collège en France 99; Hist. de la Révol. fr. 99, 2. A. 05; Molière et le théâtre en France 00; Shakespeare and the England of Sh. 00; English School Life 02; Ascensions 02; Biogr. hist. 02; Paris: Histoire, Monuments 02; Convers. franç. 03, 2. A. 04; Histoire de Napoléon I. 05; V. Hugo 07; Auteurs français (Taine, Michelet, Thiers, Marbot etc.) 07 ff. u. n. a.

Werth, Peter, s. Stülcken, J. C.

Werth, S. v., s. Sebaldt, Ferd. Max.

Wertheim, Karl, engl. Lexikographie, Dr. phil., ObLehr. Nürnberg, Albrecht Dürerstr. 3. (Rotenburg a. F. $^{15}/_{7}$ 53.) V: Mehrheits- od. Verhältnisvertretung? 87; Wolfram v. Eschenbach 97; Wörterbuch d. Englischen Rechts 99.

Wertheimer, Ed., ☆, Dr. phil., Prof. Preßburg. V: Fachschriften. (*)

Wertheimer, Emanuel, Aphorismen, ⊙. Wien, Radeckg. 1. (Budapest $^{10}/_{5}$ 46.) (*)

? Wertheimer, Julius (Pf. Pasquino), Essays, Theaterkrit., 𝒻, Red. d. „Frankf. Neuest. Nachr.". Frankfurt a. M., Schleidenstr. 18. (Heldenbergen $^{2}/_{11}$ 69.) V: Ein Jahr unt. d. neuen Ära, Beitrag z. Gesch. der Frankfurter Oper 02.

Wertheimer, Leo (Pf. Constantin Brunner), PA., Kritik, ⁂. Berlin-Tempelhof, Dorfstr. 41. (Altona $^{28}/_{8}$ 62.) V: D. Lehre von den Geistigen u. vom Volke I 06.

Wertheimer, Paul, CC., ♆, Nov., ⊙, Dr. jur., RA. Wien I, Rudolfspl. 13 A. (ebda $^{4}/_{2}$ 74.) V: Ged. 96; Neue Ged. 04; Die Frau des Raja, Dr. 07. Ue: Oscar Wilde: Ziele, Der Socialismus u. die Seele des Mensch., Weisheiten.

Wertheimer, Salomon Aron, Rabbiner Jerusalem. (Bösing $^{18}/_{11}$ 66.) V: Dewel Moses 85; Dewek Schlomo 88, n. A. 03; Darka Schel Thora 91; Diwek Sofer 91; Botte Midraschot 93/97 IV; Ginse Jerusalem 96/02 III; Midrasch Chaseroth W'yeseroth 98; Leschon Chassidim 98; Kohelet Schlomo 99; Awodat Haleb 02; Leket Midraschim 03; Tosfe Tosfot 03; Or Thora 04; Jad Aron 07.

Wertheimer, Walter, ✉, Handelssch.-Direkt.-Stellvert. Prag, Pořič 6. (ebda $^{6}/_{12}$ 78.) V: Zollwesen 01, 2. A. 04; D. Verkehrswesen des Kaufmanns 01, 3. A. 05; Leitfaden d. Volkswirtschaftslehre (m. Ludw. Fleischner) 03; Landwirtschaftliche Buchführung 03.

Wertheimer, Wilhelm, ✉, Handelsschul-Inh. u. Dir., gew. Prof. a. d. Gremial-Handelssch. Prag, Pořič 6. (Kamenitz a/Linde $^{1}/_{11}$ 53.) V: Die Crida-Assekuranz 76; D. Warrant als Anlagepap. d. Postsparkassa 86; Lagerhaus u. Landwirtschaft 86; Einfluß d. Lagerhäuser auf d. Spekulation 86; Sind Lagerhäuser nötig? 86; Entwurf e. n. Lagerhausgesetzes f. Österr. samt Motivenbericht 86; Lagerh. u. d. Vorteile d. Lagerhausbenützung 86; Exposé über d. Lagerhausfrage 87; Soll d. Kommune Wien selbst belehnen? 87; Silos u. Elevatoren 87; Verrechnungswes. d. Gemeinden 87, 2. A. 90; Lagerh. in

Zeiten d. Kriegsgefahr 88; D. neue Lagerhausgef. 88; Zuckersteuer u. Lagerhausgef. 88; Welche Wirkung wird das neue Lagerhausgef. auf d. Zuckerhandel ausüben? 88; Theoretická rukovet úcetnictvi 89, 5. A. 04; D. Lagerhausgef. v. 28. April 89, 89; Beschränkungen d. Lagerhausbetriebes 89; Theorie u. Praxis d. Buchhaltg, 11. A. 05; Hausfrauenkal. m. amerikan. Buchführg, 20. Jahrg.; D. Gerichtswes. d. Kaufmanns 4. A. 05; Aufgabensammlg f. deutsche Handelskorrespond. 01.

Werthenau, Hans v., s. Millesi, Matth. v.

Werther, Julius v., ♂, Roman, Dr. phil., GehHofR., Kgl. Württ. GenIntend. a. D. München, Beethovenstr. 14. (Roßla $20|_5$ 38.) **V:** Mazarin, Sch. 71; Pombal, Sch. 71; Grabdenkmal, Sch. 73; D. Medici, Tr. 74; Fürst v. Isolabella, Tr. 76; Weite Gewissen, Sch. 79; Enttäuschungen, Sch. 80; Russ. Kriegsplan, hist. Sch.; E. anständ. Frau, Sch. 96; E. Hohenzollern in Italien, R. 98; Weite Gewissen, R. 01; Domitia, Tr. 01. **Ue:** Molière. ( )

Werther, Olga v., s. Perlep, Olga.

Werther, Waldemar, ⊕, Kolonialwirtschaft, Hauptm. a. D. Schloß Waltershausen, Unterfranken. (Weimar $21|_1$ 67.) **V:** Zum Victoria Nyanza 94, 2. A. 95; Die mittleren Hochländer d. nördl. Deutsch-Ostafrika 98; Von Capstadt bis Aden 99, 2. A. 02; Östliche Streiflichter 03; E. Reichsansiedelungs-Zentrale 06.

Werther, Werner, ℞, 𝒻, Jugendschr., Dr. phil., Rektor a. D. Godesberg b. Bonn. (Bornhagen $1|_8$ 42.) **V:** Jugend Fabelsch. 80; Musäus Volksmärchen 81; Andersens Märchen 81; Jugend Rätselschatz 86; Kl. moral. Erz. 86; Unterr. i. d. Volksschule 86; Schulausg. v. Lessings dramaturg. u. lit. Werken 86; A. Krupp, 1. u. 2. A. 87; Verordngn betr. d. höh. Mädchenschulwes. i. Preuß. 88; D. staatl. Dienstalterszulage 88; Nebenämter der Volksschullehr. 88; Dienstwohnungen d. Lehrer 88; Kaiser Wilhelm II. 88, 4. A. 89; Zur Feier d. 4 Kaisertage 88; Relig. Erziehg d. Kinder aus gemischt. Ehen 88; Graf Moltke 89; Schulausgabe von Goethes Tasso 89; Disziplinarverfahren geg. Volksschullehrer 90; Verordn. betr. d. Fortbildungsschulw. in Preußen 90; Prüfungsordn. für Lehrer u. Lehrerinnen 91; Wanderbilder 91; Das niedere Schulwesen in Pr. 94; Komment. zu dem preuß. Lehrerbesoldungsgesetze v. $3|_3$ 97, 1. u. 2. A. 97; Der Prärieteufel, Erz. 97; Beschreibg v. Godesberg 99, 2. A. 03; Die Notlage der evang. Geistlichkeit in Preußen, 1.—3. A. 03, 4. A. 04; Kommentar zu dem preuß. Volksschulunterhaltungsgesetze vom $28|_7$ 06, 1. u. 2. A. 06; Kommentar z. preuß. Lehrer-Pensions- und Reliktengesetze 07. **H:** Erzählgn von Maria Nathusius, s. die reif. Jug. 89; Parabeln von Krummacher u. Herder 92; Erz. v. Glaubrecht, für d. reif. Jugend 92.

Werthmann, Lorenz, AV., (k.), ✝, ⊠, D., Dr. phil., päpstl. GKämmerer, Geistl. Rat, Präs. des Charitasverb. f. d. kath. Deutschland, Hrsg. d. „Charitas". Freiburg i. B. (Geisenheim $1|_{10}$ 58.) **V:** Ziele d. Charitasverbds f. d. kath. Deutschl. 99; Die soz. Bedeutung u. die Ziele des Charitasverbandes 00; Italien. Beichtspiegel, 2. A. 01; Die ersten fünf Jahre des Charitasverbandes 02; Leo XIII., Licht am Himmel 03; D. Vinzentinshaus u. d. Vinzentinsverein in Baden-Baden 06.

Werthner, Rud., CP., Dr. phil., Red. an d. „N. Fr. Pr.". Wien I, Elisabethstr. 5. (ebda 57.) ( )

Werunski, Emil, ♔, Dr. phil., o. UP. Prag, Inselg. 2. (Mies $6|_4$ 50.) **V:** Ital. Pol. Papst Innocenz' IV. u. Kg. Karls IV. 78; Erste Römerzug Karls IV. 78; Kaiser Karl IV. u. s. Zeit 80/92 III; Excerpta ex registris Clementis VI. et Innocentii VI. 85; Östr. Reichs- u. Rechtsgesch. 94 ff.

Wesendonck, Herm. (Ps. Dr. Junius), Volksaufklärung, Dr. phil., Prakt. Arzt. Chemnitz i. Sa. (Rees a. Rh. $8|_2$ 50.) **V:** Gang u. Stand d. neuer. Geschichtschreibg vor Gatterer u. Schlözer 75; Begründung d. neueren deutsch. Geschichtschreibg durch Gatterer u. Schlözer 76; Schule Herbart-Ziller u. ihre Jünger 85; Üb. die neuest. freirelig. Bewegung und die Religion der Zukunft 91; D. sog. hl. Rock zu Trier 91; Der mod. religiöse Wahnsinn 91; Volksaufklärungsbibl. I 92; Volks- u. Straßenleben in Neapel 93. ( )

Wesener, Felix, klinische 𝒻, Dr. med., Prof., ObArzt des städt. Elisabethkrankenhauses. Aachen. (Spandau $23|_7$ 55.) **V:** Üb. Behandlg von Lungenkranken i. Volksheilstätten 00; Üb. Säuglingssterblichkeit u. -fürsorge 04; D. Behandlg von Säuglingen in allg. Krankenhäusern 06; Mediz.-klinische Diagnostik, 2. A. 07.

Wesener, Prosper, klass. Ψ, Dr. phil., GDir. Zabern. (Recklinghausen $28|_3$ 45.) **V:** De repetitione versuum in fabulis Euripideis 66; Griech. Elementarbuch 70, 10. A. 06; Lat. Elementarb. 78, 6. A. 04; Vokabular. 78, 4. A. 00; Paradigmen z. Einübung d. griech. Formenlehre 92, 5. A. 04; Griech. Leseb. f. d. Anf.-Unterr. 03.

Weskamp, Alb., (k.), ♔, Dr. phil., Prof. Dorsten i. Westf. (Büren i. Westf. $5|_{12}$ 61.) **V:** Christ. v. Braunschweig u. die Stifter Münster und Paderborn im Beginne des 30jähr. Krieges 84; Heer d. Liga in Westf. zur Abwehr d. Graf. v. Mansfeld u. d. Herzogs Christ. v. Braunschw. 91; Landkr. Münster 97; Gesch. des Ursulinenklosters zu Dorsten 99. ( )

Wesmöller, Franz, (k.), Prof., GOb.-Lehr. Brilon i. W. (Rheine $^{25}/_{10}$ 44.) **V:** D. Wichtigste a. d. deutschen Sprachlehre 83. ()

Wesner, Friedr., Choreogr., Ballettmeister. Leipzig, Lampestr. 3 p. **V:** Tanzkunst 00; Rationelle Körperausbildg und Pflege 04. ()

Wespy, Léon, ✱, franz. Sprache, Lit.- u. Kultur♛, deutsche Lit., **Uc:** F, Dr. phil., Kgl. SchulR., Dir. d. Lehrerinnenbildgnst., d. höh. Töchtersch. I u. der Elisabeth-Schule. Hannover, Grasweg 6 I. (Gotha $^{18}/_{10}$ 58.)

Wesselhöft, Johs., Kunst- u. Handelsgärtner. Langensalza. (Hottelstedt $^{2}/_{4}$ 33.) **V:** D. Rosenfreund, 7. A.; Kultur d. Rosen in Töpfen usw.; Garten d. Bürgers u. Landmannes usw., 5. A.; D. Hausgarten, 12. A.; Immerwähr. Gartenkalender; Katechismus d. Obstverwertung. **Bearb:** H. Gruner, unterweisender Monatsgärtner, 10. A.; Knight, D. Ganze d. Ananaszucht, 3. A.; H. Jäger, Gemüsegärtner I 4. A., II u. II 5. A., Katechismus der Nutzgärtnerei, 6. A.; H. Jäger, Katechismus der Ziergärtnerei, 6. A.

Wessely, Anton, DÖSchG., Politik, ♛, ⚿, ⚓, ✓, Dr. jur., Hof- u. GerAdvokat. Wien XVIII, Währingerstr. 93. (Weitra i. NÖstr. $^{3}/_{6}$ 67.) **V:** Österreichertum, e. arische Denkschr. 96; Die formelle Wahrheit 00; Die Beteiligung d. Städte a. Bodenwertzuwachse 05; D. Bodenproblem 06; D. drei Wege, Dr. 06. **H:** D. Volk 98; Österreichische Zukunft 07.

Wessely, Carl, klass. Ψ, Dr. phil., GP. d. R. Wien IV/2, Karolineng. 3. (ebda $^{27}/_{6}$ 60.) **V:** Prolegomena ad papyrorum graecorum nov. collect. 83; Die griech. Papyri d. kais. Sammlgn Wiens 85; Ephesia Grammata 86; Griech. Zauberpapyrus 88; Pariser Papyri d. Fundes v. El-Faijûm 89; Etude sur la forme des actes par H. Saboulard et W. 89; Studien über d. Verhältn. d. griech. u. ägypt. Rechts im Lagidenreich 91; Führer durch d. Ausstellg d. Papyr. Erzh. Rainers 92 II, 2. A. 94; Neue gr. Zauberpapyrus 93; Corpus Papyrorum Raineri I 94; System altgr. Tachygraphie 95; Schrifttafeln z. älteren lat. Paläographie 98; Papyrorum scripturae Graecae Specimina 00; Epitrisis 01; Antike Schrift üb. Wetterzeichen 01; Karanis u. Soknopain Nesos 02; Die Stadt Arsinoë 02; Topogr. d. Faijum 04; Altersindizium im Philogelos 04; Dioscurides Codex Vindob. (mit Premerstein u. Mantuani) 06; Les plus anciens monuments du Christianisme 07; Sahidisch-griech. Psalmenfragmente 07; Liui Codex Vindob. 07. **H:** Studien z. Paläographie u. Papyruskunde 01 f.

Weßner, Frl. Clara (Pf. C. Wellner), Nov., **Uc:** EF. Berlin-Schöneberg, Belzigerstr. 10. (Dresden $^{29}/_{5}$ 61.)

Westarp, Adolf Graf v., PA., Ψ, Naturschilderg. München-Nymphenburg, Ferdinand-Mariastr. 27. (Breslau $^{21}/_{4}$ 51.) **V:** Ein Winter in den Alpen 85; Königsschlösser Ludwigs II. 88; Das erste Lied, Erz. 89; An den Kaiser 91; Schön Rothtraut, Lsp. 91, 2. A. 00; Kinder der Neuzeit, Lsp. 91, 2. A. 00; Deutsche Lieder 92; Verfall d. deutsch. Bühne 92; Fürst Bismarck u. das deutsche Volk 92, 3. A. 93; Jesuitenlieder 93; 3 Kaiserlieder 94; Idyllen u. Elegien aus d. bayr. Bergen 94; Herzblut, neue deutsche Lr. 95, 2. A. 01; Zu d. Jubelfesttagen v. 1870/71, G. 95; Englandlied 96; Späte Blumen, G. 03.

Westberg, Friedrich, ältere russisch. u. deutsche ♛, ObLehrer an der Realschule. Riga, Nikolaistr. 11. (Kurland $^{2}/_{12}$ 64.) **V:** Ibrahim-ibn-Jakub's Reiseberich über die Slawenlande aus d. J. 965 98; dass. umgearb. in russ. Sprache 03; Die Fragmente des Toparcha Goticus aus dem 10. Jahrh. 01; Zur Wanderung der Longobarden 04. ()

Westemeyer, Joseph (Pf. Viktor Florentin, Jan Steden), (k.), Dialekt Ψ, Lehr. Hofstede i. Westf., Poststr. 100. (Rhynern $^{25}/_{3}$ 77.) **V:** Methodik in Dispositionen 01; Dnorplui 03. ()

Westenberger, Bernh., ASV., LP., ⚿, ✓, Ψ, Dr. phil., GenSekr. d. nat.-lib. Landesver. f. d. Kgr. Sachs. Leipzig, Gustav Adolfstr. 8 I. (Frankfurt a. M. $^{8}/_{1}$ 63.)

Westenholz, Friedr. Frhr. v., Lit.♛, Dr. phil., a.o. ThSchP. Stuttgart, Herdweg 50. (Hamburg $^{30}/_{8}$ 59.) **V:** Die Grisseldissage in d. Lit.Gesch. 88; Üb. Byrons hist. Dramen 90; Blaubart, Lsp. 95; Sein Geheimnis, Schw. 95; Die Tragik in Shakespeares Coriolanus 95; Idee u. Charaktere in Shakespeares Jul. Cäsar 97, Auf dem Seesteg, N. 97.

Westermann, Alb., hist.-epische Ψ, Kaufmann. Zürich-Hottingen, Hottingerstr. 33. (Bielefeld $^{4}/_{2}$ 41.) **V:** Die zu Gersau 90, 2. A. 92; Schildner v. Alt-Zürich 92; Junker aus d. Laufen 92; Heldenlieder 93; Bunte Reimgebilde 06.

Westheim, Paul, ⌂, Graphische ⌂, Kunstgewerbe. Berlin NW 23, Brücken-Allee 33. (Eschwege.) *

Westkirch, Frl. Luise, VB., Nov., ⌂. Hannover, Podbielskistr. 69. (Amsterdam $^{8}/_{7}$ 58.) **V:** Familienzwist 84; Rauch, R. 88; D. Basis d. Pyramide, R. 91; Er soll dein Herr sein, R. 93; Nov. 93; Aus d. Hexenkessel d. Zeit, R. 93; D. Streber, R. 95; Ein mod. Märtyrer, R. 96;

Unter dem Eise, R. 97; Diebe, R. 97; Gretchens Liebhaber, R. 97; E. Studentenehe, R. 98; Los v. d. Scholle, soz. R. 99; Urschels Fundgut, R. 01; Im Teufelsmoor, R. 01; Jenseits v. Gut u. Böse, R. 02; Geschichten v. d. Nordkante 03; Um ein Liebesglück, R. 03; Loreley, R. 03; König Haß, R. 04; Unter Schwarzwaldtannen, R. 04; Junker Freds Roman, R. 04; Die Gletschermühle, R. 06; Kains Entsühnung, R. 06; D. Staatsanwalt, R. 07; Auf der Menschheit Höhen, R. 07.

Westphal, A., s. Jahn, Herm. Ed.

Wettbergen, V. v., s. Volger, Georg.

Wette, Frau Adelheid, geb. Humperdinck, Ψ, ○, Märch. Cöln-Lindenthal, Theresienstr. 83. (Siegburg $4|_9$ 58.) **V:** Hänsel u. Gretel, Märch.-O. 93; Die 7 Geißlein, Märchensp. 95; Froschkönig, Märchensp. 96; Deutsch. Kinderliederbuch 03.

Wette, Herm., VB., ○, Dialektdichtg, Ψ, Rom., Dr. med., Arzt. Cöln-Lindenthal, Theresienstr. 83. (Herbern $16|_5$ 57.) **V:** Eckbert, Tr. 86; Elsi, O. 92; Widukind, Dr. 93, 2. A. 03; Westf. Ged., 2. A. 96; D. Bärenhäuter, O. 97; Fridolin, d. Bettlerkönig, O. 99; Krauskopf, R., I 03, II 04, III 05; Simson, Dr. 04; Spökenkiker, R. 07.

Wettengel, Eduard (Pf. Ed. W. v. Soelnitz), Red. der „Verkehrs-Ztg f. Elberfeld-Barmen". Elberfeld, Alteumarkt 11. (Ölsnitz i. V. $21|_9$ 54.)

Wetter, Wilhelm, PA., 𝒻, Ψ. Cannstatt, Badstr. 17. (St. Gallen $17|_3$ 41.)

Wettstein, Anton, (k.), PA. ℙ, Pfr. Philippsburg i. Bad. (Bruchsal $13|_{10}$ 65.) **V:** Beruf, Weihe u. Wissensch. d. zukünft. Priesters 95, 2. A. 96; Vor d. Brautexamen, kath. Religionslehren 98; Zurück z. kath. Kirche, Konvertiten-Unterricht 03.

Wettstein, Oscar, PA., Politik, ✉, Dr. jur., Red. d. „Z. Post", PrivDoz. f. Journalistik a. d. staatswiss. Fakult. Zürich V, Heliosstr. 6. (ebda $26|_3$ 66.) **V:** D. Schweiz. Presse 02; Die Tagespresse in uns. Kultur 03; Staat u. Presse 04; Die Tagespresse vor 100 Jahren 06; Der Aktivbürger in Gemeinde, Staat u. Völkergemeinschaft 06.

Wettstein v. Westersheim, Rich., 𝒻 Dr. phil., Prof. u. Dir. d. bot. Gartens u. Institutes, Hrsg. d. „Österr. botan. Zeitschrift". Wien III, Rennweg 14. (ebda $30|_6$ 63.) **V:** Lehrb. d. Botanik 90 u. 01; Beiträge z. Flora Albaniens 92; Die gegenw. Aufgaben d. system. Botanik 93; Monographie d. Gattung Euphrasia 95; Grundzüge d. geogr. Methode d. Pflanzensystematik 98; Handbuch der system. Botanik 02; D. Neo-Lamarckismus 02; Vegetationsbilder aus Süd-Brasilien 04; Vegetationsbilder von Sokotra 06. ()

Wetz, Wilh., engl. Ψ, vergl. Lit. ♔, Dr. phil., o. UP., Hrsg. d. „Zeitschr. f. vergl. Lit.-Gesch.". Freiburg i. B., Bombergstr. 45. (Eppelsheim $7|_{10}$ 58.) **V:** Anfänge der ernsten bürgerl. Dichtung des 18. Jahrh. 85; Shakespeare vom Standp. d. vergleich. Lit.-Gesch. I 90: Über Lit.-Gesch. Kritik von ten Brinks „Über d. Aufg. d. Lit.Gesch." 91; Shakespeares Stellung zu seiner Zeit 07. **H:** E. W. Sievers, Shakespeares 2. mittelalterl. Dramencykl. 96; Byrons Werke, übers. v. A. Böttger 01 IX. ()

Wetzel, Erich, deutsche Gramm., Dr. phil., GObLehrer. Berlin-Wilmersdorf, Kaiser-Allee 1. (Berlin $3|_4$ 65:) **H:** Grundriß d. deutsch. Gramm., 118. A. 06; Leitfaden f. d. Unterr. i. d. deutsch. Spr., 53. A. 02; Die deutsche Sprache. 12. A. 04. **V:** Die Geschichte des Kgl. Joachimsthalschen Gymnasiums 07.

Wetzel, Paul, klass. u. deutsche Ψ, ℙ, Dr. phil., Prof., GObLehrer. Berlin-Pankow, Mendelstr. 51. **V:** Übungsstücke zur deutsch. Rechtschreibung in Anlehnung an Satzlehre u. Aufsatzübung, 3. A. 03.

Weule, Karl, Erd- u. Völkerkunde, Dr. phil., Dir. d. städt. Museums f. Völkerkunde, a. o. UP. Leipzig, Südstr. 33. (Alt-Wallmoden $29|_2$ 64.) **V:** Beitr. z. Morphologie d. Flachküsten 91; D. Eidechse als Ornament in Afrika 96; D. afrikan. Pfeil 99; Australien u. Ozeanien 02; Völkerkde u. Urgesch. im 20. Jahrh. 02; Gesch. d. Erdkenntnis u. der geogr. Forschung 04: Das Meer u. d. Naturvölker 04; Friedr. Ratzel 05.

Wever, s. Richter-Raugger, Wilh. v.

Wewer, Joh., ♔, Fortbildungsschule, Direktor. Wiesbaden, Rüdesheimerstr. 21. (Cloppenburg $9|_2$ 63.) **V:** Der Geschäftsmann 95, 7. A. 04; Übungshefte für Gewerbetreibende: Ausg. I 96, 9. A. 05; Ausg. II 02, 4. A. 06; Ausg. III 04; Ausg. IV 06; Prakt. Lehrbuch des erziehend. Geschichtsunterr. 99: Vaterländ. Gesch. 00, 2. A. 01; Buchführungshefte 02, 4. A. 05; Übungshefte f. Handelskorrespond. u. Kontorarbeiten: Ausg. I 02, 2. A. 05; Ausg. II 04; Ausg. III 06; Gesch. f. d. Mittelsch. der Stadt Frankfurt a. M. (m. Dr. Froning) 02, 2. A. 06; Gesch. f. d. Bürgersch. d. Stadt Frankfurt a. M. (mit dems.); Gesch. f. d. Volkssch. d. Prov. Sachsen (mit Dr. Froning u. Rektor Grothe); Lehrbuch d. deutsch. Handelskorresp. i. Verbindung mit Kontorarbeit. u. Handelsbetriebslehre I 03, 2. A. 05, II 03, 2. A. 05, III 04; Übungsheft für Kontokorrentrechnen 05; Buchführungsgänge bzw. Kalkulationsmuster f. sämtl. verbreit. Handwerke (mit Gust. Koepper) 05, 06; Die Kalkulation im Handwerksbetriebe (mit Gust. Koepper) 06; Briefe u. Aufgaben f. den Unterricht in der deutsch.

Handelskorresp. 06 III; Musterbriefe u. Aufgaben f. den Unterricht in Geschäftsaufsatz u. Geschäftskorresp. 06 III.

Wewurt, Martin, s. Wundtke, Max A.F.

Weyer, Georg, ✉, Dr. jur., Genossenschaftsdirektor. Berlin-Friedenau. (Weyershof b. Gramzow $^{2}/_{9}$ 65.) V: Gewerbe-Unfallversichergsgesetz, Kommentar (m. Brandis) 00; Bau-Unfallversichergsgesetz, Kommentar 01.

Weygandt, Wilhelm, Psychologie, Psychiatrie, Neurologie, Dr. phil. et med., a.o. UP. Würzburg, Maxstr. 1. (Wiesbaden $^{30}/_{9}$ 70.) V: Entstehung d. Träume 93; Mischzustände d. manisch-depressiven Irreseins 99; Behandlg idiotischer u. imbeciller Kinder in ärztl. u. pädagog. Beziehung 00; Behandlg d. Neurasthenie 01; Atlas und Grundriß der Psychiatrie 02; Heutiger Stand der Lehre vom Kretinismus 03; Verhütung d. Geisteskrankheiten 04; Weitere Beiträge zur Lehre v. Kretinismus 04; Psych. Epidemien 04; Leicht abnorme Kinder 04; Alkohol und höhere Schulen 04; Über Idiotie 05; D. abnormen Charaktere bei Ibsen 06; Üb. Mongoismus 06; Psychiatr. Testamentsanfechtung 07.

Weyhmann, Horst (Pf. Horst Rolf), ASV., ☉, ✓. Berlin NO 55, Prenzlauer Allee 212 I. (ebda $^{12}/_{9}$ 81.) *

Weyl, Richard, ♃, Dr. jur., a.o. UP. Kiel, Adolfplatz 4. (Königsberg i. Pr. $^{9}/_{7}$ 64.) V: Das fränkische Staatskirchenrecht z. B. der Merovinger 88; Die Beziehgn des Papsttums z. fränk. Staats- u. Kirchenrecht unter den Karolingern 92; Lehrbuch des Reichsversicherungsrechts (Kranken-, Unfall-, Invaliditäts- u. Altersversicherg) 94: Vorträge über das Bürgerliche Gesetzbuch f. Praktiker 98, 00 II; System der Verschuldensbegriffe im BGB. 05.

Weyler, Th., s. Lißner, Theodor.

Weyman, Carl, klass. Φ, Dr. phil., o. UP., MitHrsg. d. „Hist. Jahrb.". München, Amalienstr. 8 II. (ebda $^{20}/_{2}$ 62.) V: Studien üb. d. Figur d. Litotes 86; Apuleius, Amor u Psyche 91; Studien zu Apuleius u. sein. Nachahmern 93; Novatians Schrift ‚de cibis iudaicis' (mit G. Landgraf) 98; Die Epitome des Exuperantius (mit G. Landgraf) 02; Vier Epigramme des hl. Damasus 05.

Weyrauch, Jak. J. v., ♐, ∩, Mechanik, Dr. phil., ThSchP. Stuttgart, Johannesstr. 47. (Frankfurt a. M. $^{8}/_{10}$ 45.) V: Escher-Linth-Kanal 68; Allg. Theorie u. Berechnung der kontinuierl. u. einfachen Träger 73; Graph. Statik 74; Festigkeitseigenschaften u. Methoden d. Dimensionenberechnung von Eisen- und Stahlkonstruktion 76, 2. A. 88; Theorie d. elastisch. Bogenträger 79, 2. A. 97; Theorie d. Erddrucks auf Grund d. neuer. Anschauungen 81; Theorie elast. Körper 84; Aufg. z. Theorie elast. Körper 85, Prinzip v. d. Erhaltg d. Energie 85; Theorie d. statisch-bestimmt. Träger f. Brücken u. Dächer 87; Beispiele u. Aufgab. z. Berechng d. statisch-bestimmten Träger f. Brücken u. Dächer 88; Rob. Mayer 90. H: Rob. Mayer: Mechanik der Wärme in ges. Schriften 93, Kl. Schriften und Briefe 93; Grundriß der Wärmetheorie 05—07.

Wibbelt, Augustin (Pf. Ivo), Dr. phil., kath. Pfarrer. Mehr bei Cleve. (Vorhelm $^{19}/_{9}$ 62.) V: Drüke Möhne, lust. Geschicht. i. münsterländ. Mundart 98, 4. A. 06 III; Joseph v. Görres als Literarhist. 99; Mein Heiligt., Tagebuch (Ivo) 99, 2. A. 05; Wildrups Hoff, niederd. Erz. 00, 3. A. 04; Wilde Blumen, G. 00, 2. A. 07: Im bunten Rock, Tageb. 01, 2. A. 05; De Strunz, niederd. Erz. 02, 2. A. 04; Hus Dahlen, desgl. 02, 2. A. 04; De lesten Blomen, desgl. 04; Schulte Witte, desgl. 05, 2. A. 06 II; Windhok, desgl. 07.

Wicherkiewicz, Boleslaus V., (k.), Augenheilkde, Hygiene, Dr. med., UP., k.k. HofR., Red. u. Verl. d. „Postemp okulistyczny", Vorst. d. U.-Augenklinik. Krakau. (Exin $^{7}/_{7}$ 47.) V: Ophthalmolog.-polit. Schr.

Wichgraf, Frau Martha (Pf. Martha Volkart), ♀. Potsdam, Neue Königstr. 28. (Bromberg $^{19}/_{10}$ 66.) V: Verbotene Liebe 01; Mutter 02; Errungen 03; Huldigung der Stände, Festsp. 03.

Wichmann, Arthur, Petrographie, ♁, Dr. phil., o. ö. UP. Utrecht, Bregittenstr. 17. (Hamburg $^{9}/_{4}$ 51.) V: Gesteine v. Timor u. angrenzend. Inseln 82/87; Dirck Gerritsz 99.

Wichmann, Franz (Pf. gel. Franz Clausthaler), ASV., PA., Nov., Rom., ☉, Hum., ♀, ✓. München, Kapuzinerstr. 26 II. (Moisburg $^{26}/_{8}$ 59.) V: Verlobt u. verliebt, N. 84; Dichtungen u. Ged. 90; Lydia 91; Genoveva, dr. Ged. 91; Volkstüml. Gesch. Erz. 91; Königin von Carthago, Dr. 91; Dichter-Ehe, R. 91; Moderne Kinder, Sch. 92; Lied d. Todes, Erz. 93; Braune Aunerl, R. 94; Vogelsteller, Erz. 95; Minnesinger, Erz. 99; Alpinisten, R. 00; Ein Vermißter, Erz. 01; Die Goldtrupf, R. 01; D. Heiligtum u. a. Nn. 02; Die Schuhe des Ruhms u. a. Nn. 02; Die Parze, N. 03: „a. D.", N. 04; D. drei Eisheiligen u. a. Nn. 04; Lustige Geschichten 05; Am Hochzeitstage u. a. Nn. 05; Der Goldfischer u. and. Nn. 06.

Wichmann, Fritz, PA., ✉, ✓, Dr. phil., Polit. Red. d. „Saaleztg" Halle a. S., Magdeburgerstr. 27 I. (Bonn a. Rh. $^{10}/_{12}$ 70.) V: Der Kampf um die Weinverbesserung im Deutsch. Reiche 02; Bonaparte u. Bourbon, Dr. 03.

Wichmann, Gustav, VDR., ✓, Kleintierzucht, Gartenbau, Leit. Red. in Otto Webers Zeitungsverlag. Böckingen b. Heilbronn a. N. (Altona-Ottensen $3|_2$ 64.)

Wichmann, Hugo, Erdkunde, **Uc:** FEI SD, Red. d. „Monatsberichte" in „Petermanns Mitt." u. d. „Geogr. statist. Notizen". Gotha, Brunnenstr. 34. (Hamburg $9|_5$ 52.)

Wichmann, Ludwig, Reise, ✓, Jurist. Bad Nauheim. (Falkenberg $6|_3$ 53.) **V:** Geheimnisse d. Waldes 80; Reisen in England 86; Engl. Briefe 87; Feldzugserinnerungen aus Frankreich 90.

Wichner, Jos., ASV., Volksschr., Prof., k. k. SchulR., Red. d. „Volksbildungsblätt.". Krems a. D., NÖstr., Parkstr. 2. (Bludenz $23|_{10}$ 52.) **V:** Alraunwurzeln 89, 4. A. 03; A. d. Mappe e. Volksfreundes 91, 4. A. 03: Der Novize u. and. Erzn. 92; Im Schneckenhause, Volks-R. 93, 4. A. 04; Vor dem Arlberg 94; Erlauschtes 95, 3. A. 01; Kremser Simandeln 95; Im Studierstädtlein, Erinnergn u. Bilder a. d. Gymnasialleben 96, 3. A. 02; Nachtwächterlieder 97; Nimm u. lies! 97, 2. A. 99; Jahresringe 99; In freien Stunden 00, 2. A. 03; An d. Hochsch. 00; Im Frieden des Hauses 01; Zeitvertreib 04; Die Schriften der alten Betschwester 06; Aus sonnigen Tagen 07.

Wick, August, ⊙, Libretto, Roman, Nov., ♆, Dr. phil., Feuill.-Red. d. „Frankfurter Zeitung". Frankfurt a. M., Rothschild-Allee 26. (Wiesbaden $18|_1$ 69.) **V:** Seltsame Geschichten 96, 2. A. 04: E. unbedeut. Frau, Sch. 98; Tobias in d. dramat. Lit. Deutschlands 99; Neue Menschen, R. 03, 3. A. 04; Aus Evas Reich, Skn. 03; Ein neues Eden, R. 04.

Wickenburg, Albr. Graf v., CC., ♆, **Uc:** FE, k. k. Kämmerer. Wien IV, Wiedener Hauptstr., Hotel Stadt Triest. (Graz $4|_{12}$ 38.) **V:** Eigenes u. Fremdes, G. 74, 2. A. 87; Tiroler Helden, G. 93, 2. A. 07; Mein Wien, G. 94; Altwiener Gesch. u. Figuren, G. 96; Neue Ged. 98. **H:** Letzte Ged. von Wilh. Gräfin Wickenburg-Almasy 90. **Uc:** Ollanta 75, 2. A. 94; Shelley, D. entfesselte Prometheus 76, 2. A. 01; Swinburne, Atalanta in Calydon 77, 2. A. 01; Tennyson, Harald 78; Augier, Die Abenteurerin 79; Meister Pathelin, Schw. 83.

Wickenhagen, Ernst, Dr. phil., Dir. d. Lehrerinnen-Sem. Dessau. **H:** Leitf. f. den Unterr. in der Kunstgesch., 11. A. 06, als Geschenkausg. auch u. d. Tit.: Kurzgef. Gesch. der Kunst 06.

Wickenhagen, Herm., ♆, Prof., Ob.-Lehr., Hrsg. d. Zeitschr. „Körper u. Geist". Berlin-Wilmersdorf, Kaiserplatz 14. (Leubingen $11|_4$ 49.) **V:** Antike u. mod. Gymnastik 91; Turnen u. Jugendspiele; D. Rendsburger Primaner-Ruderklub, ein Bild aus dem Schülervereinsleben; Jahrb. d. Zentralaussch. f. Volks- u. Jugendspiele in Deutschland, 11., 13., 15. Jg.; Das Rudern an den höh. Schulen Deutschlands 03.

Wickerhauser, Fräul. Natalie, FDS., Klassenvorst. a. Landeslyzeum. Agram, Dalmatinerg. 8. **V:** Eine method.-ästhetische Skizze im Anschl. an Goethes Iphigenie 97; Den Vereinsamten (anonym) 04. ()

Wickerode, P. v., s. Rennecke, Pauline.

Wickhoff, Franz, Kunst♔, Dr. phil., o. ö. UP., k. k. HofR. Wien VIII, Piaristengasse 60. (Steir $7|_5$ 53.) **V:** Fachschr.

Widemann, Emil, PA., Orts- u. Personal♔, Numismatik, Heraldik, Journalist, Red. d. Dresdn. Personalchronik d. 20. Jahrhund. Dresden-A., Blochmannstr. 20. (ebda $8|_7$ 41.)

Widmann, Benedikt, (k.), ♆, Rektor. Frankfurt a. M., Oderweg 58. (Bräunling $5|_3$ 20.) **V:** Gesanglehre f. Schüler 55, 21. A. 00; Vorbereit. Kursus f. d. Gesangunt. 56, 3. A. 77; Generalbaßlehre 59, 5. A. 93; Handbüchl. d. Harmonie-, Melodie- u. Formenlehre 61, 5. A. 89; Formenlehre d. Instrumentalmusik 62, 2. A. 79; Chorschule 63; Prakt. Lehrgang f. e. rat. Gesangunt. 64, 3. A. 81; Klanglehre 68; Gehör- u. Stimmbildg 73, 2. A. 00; Methode d. Schulgesangunterr. 78; Theoret.-prakt. Anleitg. zur Partiturenkenntn. 80; Chorgesangstudien 82; Strenge Formen d. Musik 82; Kunsthist. Entwickelg d. Männerchors 83: Geschichtsbild d. deutsch. Volksliedes 85; Anleitg z. Modulation u. freien Fantasie, 2. A. 88; Kompositionen d. Psalmen von Statins Olthoff 89; N. Weg z. Erteilung d. Gesangunterr. in d. Volksch. 90; Erziehg f. d. Tonkunst 91; Volksliedersch. 92, 8. A. 04; Der angehende Organist 93; Leichte ein- u. zweistimmige Gesangübgn f. Kinderstimmen, 2. A. 04.

Widmann, Hans, ♔, Germanistik, Dr. phil., GP. i. R., Red. d. Mitteilgn. der „Gesellsch. f. Salzburger Landeskunde". Salzburg, Auerspergstr. 40. (Bozen $11|_3$ 47.) **V:** Zu Kudrun 71; Grillparzer als Lyriker 72; Ob Österr. unter d. Herrschaft d. Römer 82; Führer v. Steyr und Umgebung 84; Zur Gesch. des Meistergesangs i. Ob Österr. 85; Brucker St. Nikolausspiel 91; Chron. d. Vestung Hochen-Salzburg b. 1650 95; A. Stifter 97; Die Moderne in Salzburg 99; M. E. delle Grazie 02; Mod. Salzburger Dichter 04; Geschichte Salzburgs I 07.

Widmann, Jos. Vikt., ⊙, ♆, Nov., Dr. phil. h. c., Red. des „Bund". Bern, Kleiner Muristalden, z. Leuenberg 26. (Neunowitz i. M. $20|_2$ 42.) **V:** Geraubte Schleier, Dr. 64; Iphigenie in Delphi, Dr.

65; Arnold v. Brescia 66; Orgetorix, Dr. 67; Buddha, E. 69; Wunderbrunnen von Is, E. 71; Mose u. Zipora, J. 74; An d. Menschen ein Wohlgefallen, J. 76, 3. A. 02; Königin d. Ostens, Dr. 78; Oenone, Tr. 79; Rekt. Müslins ital. Reise 81; Aus d. Fasse d. Danaiden, N. 84; Redakteur, N. 84; Spaziergänge in d. Alpen 85, 5. A. 01; D. Patrizierin, R. 88/89, 2. A. 03; Jenseits d. Gotthard, 2. A. 97; Gemütl. Gesch., N. 90; Touristennovellen 92; Jenseits v. Gut u. Böse, Sch. 93; Jung u. Alt, 2 Nn. in Versen 92, 2. A. 97; Bin der Schwärmer, N. in Vers., 1. u. 2. A. 95 u. 96; Die Weltverbesserer, N. 96; E. greiser Paris, dr. Pl. 96; Sommerwandergn u. Winterfahrten 96; Maikäferkomödie 97, 8. Tausend 06; Sizilien u. andere Gegenden Italiens 97, 3. Tausend 03; Joh Brahms 98, 2. A. 00; Mod. Antiken 01; Die Muse d. Aretin, Dr. 02; Calabrien-Apulien und Streifereien a. d. oberital. Seen 04, 2. A. 04; Der Heilige u. d. Tiere, D. 05, 6. u. 7. Tausend 06; Du schöne Welt! 1.—3. Tausend 07.

Widmann, Simon, (k.), klass. ♆, ♚, ♉, Dr. phil., GDir. Hadamar. (Frankfurt a. M. $^{5}/_{11}$ 51.) V: Materialien z. Extemporalien aus Cäsar 86/88; Method. Lehrplan f. d. Geschichtsunterr. 88; Ausg. des Thukydides u. d. Livius; Kaiserlieder 89; Eine Mainzer Presse d. Reform.-Zeit 89; Geschichtfel 90; Gesch. d. deutsch. Volkes 93; Weltgesch. 95/96 III; Illustr. Weltgesch. III/IV 05.

Widmann, Willy, PA., ♉, 𝒻, Hum., Theaterkrit., Theater♚, Ue: FE. Stuttgart, Sonnenbergstr. 12. (Bamberg $^{7}/_{6}$ 57.) V: Lied v. Stadtgarten 93; Wanderg durch Stuttgart u. Umg. 96, 3. A. 04; V. Radeln 97; Für verliebte Leute 99; Stuttgarter Schillertage 05. ()

Widmer, Karl, VJ & S., Ästhetik, Prof. Karlsruhe i. B., Uhlandstr. 8. (Herdwangen $^{28}/_{7}$ 68.) V: Keramik (in: „Baden, seine Kunst u. Kultur") 07.

Wiebe, Hermann Friedrich, ♂, ⚗, Dr. phil., Prof., GehRegR., Mitgl. d. Phys.-Techn. Reichsanstalt. Charlottenburg 5, Friedbergstr. 10. (Hamburg $^{17}/_{4}$ 52.) V: Tafeln d. Spannkraft d. Wasserdampfes 94, 2. A. 03.

Wiechmann, Ernst, VB., Kolonial♚, ℓ, Essay, Dr. phil., Prof., ObLehrer. Ludwigslust i. Mecklb., Kanalstr. 25. (Rostock $^{8}/_{6}$ 56.)

Wiechowsky, Frau Wilhelmine verw. (Ps. Fides), ℓ, Hygiene, Jugendnov., Lokal♚, Kritik, Biogr., Märchen, Skizzen, Privatlehrerin, Präs. d. deutsch. Vereins „Frauenfortschritt". Prag-Smichow, Königstr. 8. (Zwickau $^{3}/_{12}$ 34.) V: Märchenbuch 78; Üb. Ernährung klein. Kinder 89; Üb. Erziehung in d. Familie 91; Leben u. Bildung d. Frauen in Prag i. 19. Jh. 03; Gesch. des deutsch. Vereins „Frauenfortschritt" in Prag 06; Rede über das aktive u. passive Wahlrecht der Frauen in Österreich 06. ()

Wied, Gustav, humorist. Roman, ♁. Roestilde i. Dänemark. ($^{6}/_{3}$ 58.) V: D. leibhaftige Bosheit, R. 00; Die von Lemnbock, R. 00; 4 Satyrspiele 01: D. schwache Geschlecht, 4 Satyrspiele 01; Erotik, Satyrsp. 02; Die Karlsbader Reise der leibhaftigen Bosheit, R. 03; E. Abrechnung. Kom. 04; D. Stolz d. Stadt, Kom. 05; Tanzmäuse, SatyrR. 06; Lustige Geschichten 07.

Wiedemann, Alfred, ♚, Ägyptologie, Dr. phil., a.o. UP. Bonn, Königstr. 32. (Berlin $^{18}/_{7}$ 56.) V: Hierat. Texte aus den Museen zu Berlin u. Paris 79; Geschichte Ägyptens 80; Üb. babylon. Talismane 81; Sammlg altägypt. Wörter usw. 83; Äg. Gesch. m. Suppl. 84/88; Ägypt. Studien 89; Herodots 2. Buch 90; Religion d. alt. Ägypter 90 (engl. 97); Gesch. v. Altägypt. 91; Index der Götternamen zu Lepsius Denkmäler III 92; D. Toten u. ihre Reiche im Glauben d. alt. Ägypter 00, 2. A. 02; Unterhaltungslit. d. alt. Ägypter 02, 2. A. 03; Magie u. Zauberei im alt. Ägypten 05; Altägypt. Sagen u. Märchen 06; Ägypt. Grabreliefs aus der Großherzogl. Altertümer-Sammlg zu Karlsruhe (m. Dr. Pörtner) 06.

Wiedemann, Eilh., ♂, Dr. phil., o. UP. Erlangen, Nürnbergerstr. 32. (Berlin $^{1}/_{8}$ 52.) V: Physik. Praktikum (m. Prof. Ebert) 90, 5. A. 04; D. neue physikal. Institut d. Univ. Erlangen 96.

Wiedemayr, Leonh., (k.), Homiletik, Prof. d. R., Stiftskanonik., gew. Red. d. „Kath. Volksfch." u. d. „Kath. Lit.-Bl.". Innichen i. Tirol. (Kartitsch $^{10}/_{1}$ 53.) V: Bad Obladis 85, 3. A. 99; Müllers Volkspred. 88 III, 2. A. 01; Todesangst-Christi-Bruderfch. 90; Engel d. Herrn 94, 7. A. 06; D. Kind im Gebete 95, 3. A. 01; Erklärg d. österr. kleinen Katechismus 99, 3. A. 05; Jubiläumsbüchl., 1. u. 2. A. 00; Maria-Hilfbüchl. 00; Schutzengelkalender f. Kinder, 1./7. Jahrg. 01/07; Text zu Ed. v. Wörndles Palästina-Bild. 04; Völkls Annabuch, 18. A. 06; Meßbüchl. f. d. Jugend 06; Völkls Josephibuch, 6. A. 05.

Wiedenhofer, Franz, klass. ♆, Dr. phil., GP., k. k. SchulR. u. Bez.-Schulinspekt. Wien VII, Burgg. 2. (Bozen 48.) V: Deutsche Heldensage (m. Prosch) 87; Goethes Klavigo f. d. Schule 89; Deutsche Lesebücher f. östr. Gymn. (m. dems.) 88/92.

Wiedersheim, Robert, ☠ u. vergleich. ☠, Dr. med., o. UP., GehHofR. Freiburg i. B., Hansastr. 3. (Nürtingen

i. Württ. $21|_4$ 48.) **V:** Vergl. Anatomie der Wirbeltiere 82, 6. A. 06; Der Bau des Menschen als Zeugnis für seine Vergangenheit 96, 3. A. 02; Einführg in d. vergleich. Anatomie der Wirbeltiere 06.

Wiedmann, Josef, ♆, **Ue:** Rum, RegR. Czernowitz, Siebenbürgerstr. 25. (Kimpolung $19|_2$ 56.) **V:** Im Buchenland, Lr.; Übersetzgn der Lieder der rum. Dichter Alexandri u. Negruzzi. ()

Wiegand, Friedrich, Kirch.♔, Archäologie, D., Dr. phil., o. P. Greifswald, Baustr. 6. (Hanau $14|_{10}$ 60.) **V:** D. Erzengel Michael in d. bild. Kunst 86; De ecclesiae notione quid Wiclif docuerit 91; Eine Wanderg durch d. Röm. Katakomben 93; Das Homiliarium Karls d. Gr. auf seine ursprüngl. Gestalt hin untersucht 97; Erzbisch. Odilbert v. Mailand über die Taufe 89; Stellung des apostol. Symbols im kirchl. Leben des MAlters I (Symbol u. Katechumenat) 99; Erzbischof Agobard von Lyon u. die Judenfrage 01; Mathurin Veyssière La Croze a. Verf. d. ersten deutsch. Missionsgesch. 02; Philipp d. Großmütige als evang. Christ 04; Das apostolische Symbol im Mittelalter 04.

Wiegand, Johs., (k.), Archäol., Kunst-♔, Dr. theol. et phil., Domvik. Trier, Hint. d. Dom 3. (Unkel a. Rh. $8|_7$ 72.) **V:** D. altchristl. Hauptportal a. d. Kirche d. hl. Sabina a. d. aventin. Hügel zu Rom 00. ()

Wiegand, Wilh., ♔, Dr. phil., o. UP., GArchivR. Straßburg i. E., Fischartstr. 11. (Ellrich $5|_{11}$ 51.) **V:** Vorreden Friedr. d. Gr. z. „Hist. de mon temps" 75; Bellum Walthérianum 78; Urkundenbuch d. Stadt Straßburg I, II, IV, 1 79/98; Straßb. Studien 83/87 III; Alamannenschlacht v. Straßburg 357 v. Chr. 87; Friedrich d. Gr. i. Urteil d. Nachwelt 88; Bez.- u. Gemeinde-Arch. im Elsaß 98; Zur Geschichte der Hohkönigsburg 01; Friedrich d. Gr. 02; D. internat. Konferenzen vom Roten Kreuz 02.

Wiegershaus, Friedr., ♆, ⌂, 𝒻, Essays, Kaufm. Elberfeld, Humboldtstr. 37. (Dilldorf b. Kupferdreh $2|_6$ 77.) **V:** Erste Akkorde, G. 00; Ausfahrt, G. 04.

Wiegler, Paul, Literat., ⁂, **Ue:** F, Feuill.-Red. am „Berl. Tagebl.". Berlin-Schöneberg, Freisingerstr. 6. (Frankfurt a. M. $15|_9$ 78.) **V:** Deutsche Philosophie d. 19. Jahrh. (m. Jul. Duboc) 00; Franz. Rebellen 04; L'Allemagne littéraire contemporaine 04; Franz. Theat. d. Vergangenh. 06. **Ue:** Baudelaire u. Verlaine 00; Jules Laforgue, Sagenhafte Sinnspiele 05; France, Bratküche der Königin Pedauque 07.

Wieland, Felix, ASV., Humoristika, ♆, Bühnenwerke. Berlin SW, Zossenerstr. 51. (ebda $19|_1$ 61.) **V:** Susannes Sommer-Liebe 05; Humor. Vorträge 05; Der Fürst von Sebenthurn, Optte 05. ()

Wieland, Franz, (k.), christl. Archäol., Kirchen♔, D., Subregens. Dillingen a. D., Klerikalseminar. (Rottweil $11|_3$ 72.) **V:** Die genet. Entwickelg der sog. Ordines minores in d. drei ersten Jahrh. 97; E. Ausflug in d. altchristl. Afrika 00; Mensa u. Confessio, Studien über den Altar der altchristl. Liturgie, I. Der Altar der vorkonstantin. Kirche 06.

Wieland d. Schmied, s. Hafner, Alfred.

Wielandt, Rudolf, Lic., Stadtvikar. Heidelberg, Plöck 79. (Mannheim $26|_5$ 75.) **V:** Herders Theorie von d. Religion u. den religiösen Vorstellungen 04; Heidelbergs kirchliche Vergangenheit 04; Recht u. Pflicht d. Frau im Kampf gegen die Unsittlichkeit 05; Die Abweichungen d. Orthodoxie von den Bekenntnissen 06; D. Arbeit an den Suchenden aller Stände 06.

Wiemann, Th. G. (Pf. Thor Görg), ♆, 𝒻, Kritik. Auf Reisen, Briefe nach: Barmen, Heidterstr. 6. ($11|_{11}$ 77.) **V:** Katerfrühling, G. 03; D. Schritt der Stunde, G. 06.

Wiener, Otto, polit. Publizistik, Dr. jur., Syndikus der Papierverarbeitungs-Berufsgenossensch., M. d. R. u. des Pr. AbgH. Berlin W, Elßholzstr. 13. (Tilsit $27|_1$ 68.) ()

Wien, Moritz (Pf. Veritas), ⌂, 𝒻, ⚔, Red. d. offiz. „Prager Ztg". Prag, Bolzanog. 5. (ebda $11|_1$ 60.) **V:** Ideal, R.; Ja u. Nein, R.; D. Testament, Volksdr.; Einödbauer, Vst.; Cavaleria praga, Possenpar.; Stettiner Kaisertage; Hochwasser-Katastrophe Böhmens 97; Kaisertage NBöhmens 99; Mannschafts-Katechismus, Gesch. sämtl. österr.-ung. Regimenter, nebst Vademecum 05; Detektiv Keller, R. 06; Das Geheimnis der Eudoxia, R. 07.

Wiene, Carl, ⌂, Hofschausp. Dresden, Johann Georgen-Allee 19. (Wien $8|_5$ 55.) **V:** Schübling, Sch. 76; Prüfstein, Lsp. 81; Wahnsinn od. Heiligkeit, Dr. 87; Hist. Taugenichtse, Chr.-B. 88; Gesühnt, Dr. 89. ()

Wiener, Ernst, Chefred. d. „Zeitschr. f. Deutschl. Buchdrucker usw.". Leipzig, Deutsches Buchgewerbehaus, Dolzstraße. (Frauenstein i. S. $4|_6$ 48.) **V:** Z. Arbeiterversicherg 83; Nach Chicago 93; Gesch. d. Deutsch. Buchdr.-Ver. 69/94, 95; D. Leipziger Buchdruckgewerbe am Ausgange des Jahrh. 97; Die Buchdruckerei (im Handb. d. Wirtschaftskde Deutschlands, III) 03.

Wiener, Hermann, ⅄, Dr. phil., o. THSchP. Darmstadt, Grüner Weg 28. (Karlsruhe $15|_5$ 57.) **V:** Rein geometrische Theorie d. Darstellg binärer Formen durch Punktgruppen auf d. Geraden 85; Einteilg der ebenen Kurven u. Kegel 3. Ordnung in 13 Gattungen 01; Ver-

zeichnis mathemat. Modelle (H. Wieners Sammlung) 05; Abhandlungen z. Sammlung mathemat. Modelle I 07.

Wiener, Jak., BP., ⊠. Groß-Lichterelde, Promenadenstr. 10. (Oppeln $^{5}|_{5}$ 55.)

Wiener, Josef (Pf. Wiener-Braunsberg), Roman, ⁄, Krit., ☤. Berlin-Wilmersdorf, Nassauische Str. 16. (Braunsberg i. Ostpr. $^{12}|_{10}$ 66.) **V:** Trude Schneider, R. 91, 3. A. 93; Polizei u. Sittlichkeit (Pf. J. Werner) 92; Almas Ende, R. 93, 10. A. 02; Aber, —— Herr Sudermann! 03; Mein Vater ist ein kleines Mannchen, G. 04; Die wandernde Hand, R. 04; Nach den Gewittern, R. 05; Mirjam, R. 05; D. Weg zum Herzen, R. 06; Die letzte Instanz, R. 07; Im Forsthause v. Lindenhofen, R. 07.

Wiener, Oskar, ASV., ☤, Nov., Kinderlit., ⁄, Krit. Prag-Karolinenthal, Hauptstr. 75/89; im Sommer: Bubentsch b. Prag, Villa „Wien". (Prag $^{4}|_{3}$ 73.) **V:** Gedichte 99; Balladen u. Schwänke 03; Das deutsche Kinderlied 04; Das hat die liebe Liebe gethan 05; Das deutsche Studentenlied 06; Das deutsche Handwerkerlied 07; Verstiegene Novellen 07; D. lustige Kindergarten 07.

Wiener, Otto, ⋂, Dr. med. h. c., Dr. phil., o. UP. Leipzig, Linnéstr. 4. (Karlsruhe $^{15}|_{6}$ 62.)

Wiener-Braunsberg, s. Wiener, Josef.

Wiesa, Haus v., s. Artopé, Theod.

Wiese, Berthold, romantische Ψ, Dr. phil., Prof., ObLehr. u. Lektor d. italien. Sprache a. d. Univ. Halle a. S., Ludwig Wuchererstr. 72 II. (Rostock $^{19}|_{12}$ 59.) **V:** Über d. Sprache d. Tesoretto Brunetto Latinos 83; Poesie edite e inedite di Lionardo Giustiniani 83; Eine altlombard. Margarethen-Legende 90; Gesch. d. italien. Lit. (m. Prof. Percopo in Neapel) 99; Ital. Sprachführer 01; Altitalienisches Elementarbuch 04.

Wiese, Bruno, ☤, Maler. Berlin W, Lessingstr. 13. (Elberfeld $^{2}|_{3}$ 65.) **V:** Ged. ()

Wiese, Josef, ⊠, ⁄, Politik, geogr. ⁄, Dr. phil., Hrsg. d. „Geographischen Korrespondenz". Berlin W, Eisenacherstr. 103. (Meschede $^{7}|_{7}$ 63.) **V:** D. Pädagoge Alex. Hegius 92; Das Meer 07.

Wiesen, V., s. Riesen, Gertrud.

Wiesenanger, Frau Martha, ethische Literatur. Hamburg, Alter Jungfernstieg 14. **V:** Harmonieen u. Dissonanzen, Poesieen u. Sku. 02; Die Seiltänzerin (Ver sacrum), R. 06. ()

Wiesenthal, Heinr., Naturwiss., ⚙, Lexikographie, **Ue:** EF, Dr. phil., Chemiker, Hrsg. von „Ziegel, Kalk u. Zement". Berlin-Schöneberg, Apostel Paulusstr. 16 I. (Leipzig $^{4}|_{9}$ 65.) **V:** Beiträge zu den Hydrazinen 90; Leben d. Pflanze 92; Chemie d. Hauses 94; Deutschlands Braunkohle, ihre Gewinnung, Verwertung u. wirtsch. Bedeutung (m. Hotop) 02.

Wieser, Franz Ritter v., Urᵘ, ♚ d. ⊕, Dr. phil., o. UP., k. k. HofR. Innsbruck, Meinhardsstr. 4. (Kufstein $^{18}|_{10}$ 48.) **V:** Magalhaens-Str. u. Austral-Continent a. d. Globen d. Joh. Schöner 81; Longobard. Fürstengrab u. Reihengräberfeld v. Civezzano 87; D. Portulan Philipps II. 1876; Globus d. J. Schöner v. 1523 88; Bronzegefäße von Moritzing 91; Karte d. B. Colombo 93; Selbstbiogr. d. tirol. Topograph. J. J. Staffler 01; D. älteste Karte mit dem Namen Amerika (m. J. Fischer SJ.) 03; Die Grammatica figurata des Math. Ringmann 05; Die Karten des Wolfgang Lazius (m. E. Oberhummer) 06.

Wieser, Friedr. v., ⊠, Dr. jur., o. UP. Wien VIII/1, Alserstr. 25. (ebda $^{10}|_{7}$ 51.) **V:** Ursprung u. Hauptgesetze d. wirtschaftl. Wertes 84; D. natürl. Wert 89; Währgsfrage u. d. Zukunft d. östr.-ung. Valutareform 94; Ergebnisse u. Aussichten der Personaleinkommensteuer in Österr. 01; Die deutsche Steuerleistung u. d. öffentl. Haushalt i. Böhmen 04; Über Vergangenheit u. Zukunft der österr. Verfassung 05.

Wieser, Sebastian (Pf. Sebastian-Außhart), (k.), ☤, Stadtpfarr-Kooperator. Neuötting i. ObBay. (Kirchweidach) i. ObBay. $^{15}|_{1}$ 79.) **V:** Brausende Klänge 02; Rosen u. Rosmarin 05. **Red:** Katholischer Musenalmanach 03.

Wiesinger, August, ✝, D., o. UP., ObKonsR. Göttingen, Hainholzweg 7. (Artelshofen $^{7}|_{8}$ 18.) **V:** Kommentare zum Philipperbrief, zu den Pastoralbriefen, zum Brief an Philemon, zu denen d. Petr., Jud., Jak. 50/62. ()

Wiesinger, Karl, ⊠, Zoll- u. Reichssteuergesetzgebung, Handelsstatistik, kgl. bayr. ObRegR. u. Reichsbevollmächt. für Zölle u. Steuern. Altona. (München $^{7}|_{10}$ 46.) **V:** Handb. f. d. deutsch. Zollbeamten 94; Vereinszollgesetz 96; D. Zölle u. Steuern d. Deutsch. Reiches u. dessen Handelsbeziehungen 00. ()

Wiesner, Julius, ⁄, Dr. med. h. c., Dr. phil., o. ö. UP., k. k. HofR., lebensl. Mitgl. d. österr. HH. Wien IX, Liechtensteinstr. 12. (Tschechen $^{20}|_{1}$ 38.) **V:** Einleitg in d. techn. Mikroskopie 67; D. techn. verwend. Gummiarten, Harze u. Balsame 69; Mikroskop. Untersuchgn 72; Rohstoffe d. Pflanzenreichs 73, 2. A. 00, 02; D. Entstehg d. Chlorophylls in d. Pflanze 77; D. heliotrop. Erscheinungen i. Pflanzenreich 79/80 II; Bewegungsvermögen d. Pflanzen 81; Elemente d. wissensch. Botanik 85, 5. A. 06; Mikroskop. Unters. d. Papiers 87; Die Elementarstruktur u. d. Wachstum d. lebend.

Substanz 92; Lichtgenuß d. Pflanzen 95/05; Photochemisch. Klima v. Wien, Buitenzorg (Java) u. Cairo 96; Photochemisch. Klima d. arkt. Gebietes 98; Biologie d. Pflanze, 2. A. 02; Ingen-Housz, Biogr. 05; Photochem. Klima d. Yellowstonegebietes 06. ()

Wiesner, Karl, ♆, ♅, GymnP. Pleß. ($12\frac{}{4}$ 41.) **V**: Dichtgn 05 u. a. ()

Wiethake, Heinrich (Pf. Johs. Corvey), Kult.♕, 𝒻, Sozial- u. Handelspolitik. Dresden-Lausa, Villa „Salve Hospes". (Schöppenstedt $5\frac{}{4}$ 59.) **V**: Reformationskampf in Braunschweig 83; Gefährl. Fahrt, Erz. 84; Kulturhistor. Skizzen u. Studien 84; Deutsche Sozialdemokratie unt. d. Ausnahmegesetz 84; Herbergen u. Arbeitsvermittlg 94; Kleinbäuerl. Zustände in e. sächs. Dorfe 96.

Wietholtz, Frl. Margarete, jetzt: Bettac, Frau M.

Wigand, Paul, deutsche ♆, ✝, Dr. phil., Geistl. d. kath.-apostol. Gem. Frankfurt a.M., Souchaystr. 11. (Marburg $24\frac{}{11}$ 53.) **V**: Stil Walthers v. der Vogelweide 79; Apostol. Gemeinden 86, 5. A. 95; Lutz, d. Hoffnung d. Kirche u. Israels 87; H. W. J. Thierschs Leben 87; Unsere Anbetung 89, 2. A. 90; Die Auferstehung der Toten 91, 4. A. 95; Wiedergeburt u. Bekehrung 94, 2. A. 95; Siehe, d. Bräutigam kommt 95, 2. A. 96; D. Erde, der Mittelpunkt d. Welt 96; D. Geheimn. d. Dreieinigkeit 97; D. Entstehg d. Werkes Gottes in unsr. Zeit 96, 3. A. 03; Die Kirche ein Leib 97; D. Offenbarung Johannis 98; D. menschl. Körper im Munde d. deutsch. Volkes 99; D. heil. Abendmahl 01; Zur Zeit des Wartens 03; Die Grundwahrheiten unseres Glaubens 05.

Wigge, Heinrich, ℞, Rektor. Artern. (Lohne $7\frac{}{1}$ 57.) **V**: Unnatur d. mod. Schule 88; Schulsynode 90; Blatt zum Ruhmeskranze Diesterwegs 90; Stellg d. Lehrers in d. inn. Verwaltg d. Schule usw. 91; D. erste Sprachunterr. nach dem Prinzip der Selbsttätigkeit 99; Lehrplan für 6- bis 9stuf. Volks- u. Mittelschulen 04; Staats- oder Gemeindeschule? 06.

Wigger, Hedwig, s. Barsch, Hedw.

Wiggermann, P. Gebh., (k.), Hagiologie, Superior d. Redemptoristen-Mission. Campininhas, Estado de Goyaz, Brasil. (Tettnang $25\frac{}{12}$ 43.) **V** bzw. **H**: Schmögers Leben d. gottsel. A. Kath. Emmerich 85; Liguori, Wahrh. d. Glaubens, 2. A. 85; Leben d. Januarius M. Sarnelli 88; Liguori, der Priester, 3. A. 91; Einleitung zum Leben Jesu von Emmerich, 4. A. 92; Einleitg zur geistl. Stadt Gottes von Maria v. Agreda, 2. A. 93. ()

Wilamowitz-Moellendorff, Ulrich v., klass. ♆, **Ue**: Altgriech, Dr. phil., o. UP., GRegR. Charlottenburg, Westend, Eichen-Allee 12. (Markowitz $22\frac{}{12}$ 48.) **V**: Analecta Euripidea 75; Homerische Untersuchgn 84; Einleitg in die attische Tragödie 89, 2. A. 07; Aristoteles u. Athen 93; Reden u. Vorträge, 2. A. 02; Textgesch. der Lyriker 00, der Bukoliker 06. **H**: Hymnen u. Epigramme d. Kallimachos 82, 3. A. 07; Euripides, Herakles 89, 2. A. 95; Hippolytos 91; Aristoteles, Staatswesen d. Athener 91, 98; Äschylos, Choephoren 96; Bacchylides 98; Griech. Leseb. 02 II, 4. A. 03; Bucolici 06; Lyr. u. dramat. Fragmente (mit W. Schubart) 07 u. a. **Ue**: Griech. Tragödien 99/07 III.

Wilbrandt, Adolf, CC., ⌂, Nov., **Ue**: Altgr, Dr. phil. Rostock, Schnickmannstr. 25. (ebda $24\frac{}{8}$ 37.) **V**: H. v. Kleist; G. Bruno, Tr.; Arria u. Messalina, Tr.; Gracchus, Tr.; Kriemhild, Tr.; Nero, Tr.; R. Kerr, Tr.; Graf Hammerstein, Sch.; Tochter d. Herrn Fabricius, Sch.; Jugendliebe, Sch.; Unerreichbar, Sch.; Maler, Sch.; Novell.; Neues Novellenb.; Ged.; Assunta Leoni, Sch.; Meister Amor, R.; Fridolins heiml. Ehe; Nov. a. d. Heimat 82, 92; Nov. 85; Gespräche u. Monologe; Neue Ged.; Meister v. Palmyra, Tr. 89, 98; Adams Söhne, R. 90; J. Ifinger, R. 92, 96; D. Dornenweg, R. 94; D. Osterinsel, R. 95, 97; D. Rothenburger, R. 95, 97; Beethoven, D. 95; D. Eidgenossen, Sch. 96; Vater u. Sohn 96; Hildegard Mahlmann, R. 97; Schleichendes Gift, R. 97; Die glückl. Frau, R. 98; Vater Robinson, R. 98 II; Der Sänger, R. 99; Erika, Das Kind, Nn. 99; Hairan, Tr. 99; Feuerblumen, R. 00; Franz, R. 00; D. lebende Bild u. a. 01; Ein Mecklenburger, R. 01; Villa Maria, R. 02; Timandra, Tr. 03; Familie Roland, R. 03; D. Rosengarten, Erz. 03; Fesseln, R. 04; Große Zeiten u. a. 04; Erinnerungen 05: Irma, R. 05; Die Schwestern, R. 06; Lieder u. Bilder 07; Sommerfäden, R. 07. **Ue**: Sophokles u. Euripides, ausg. Dr. 66 f. II.

Wilcken, Frau Amanda (Pf. A. Benn) ASV., Kriminal-Roman. Kiel, Holtenauerstr. 195. (Altona $13\frac{}{1}$ 53.) **V**: Spät entdeckt 06; Papierschnitzel 07; Um eines Haares Breite 07; Auf dunklen Wegen 07; Schatten 07.

Wilcken, Ulrich, alte ♕, Dr. phil., Dr. jur. h. c., o. UP., Hrsg. des „Archiv f. Papyrusforschung" (s. 00). Leipzig, Thomasiusstr. 30 I. (Stettin $18\frac{}{12}$ 62.) **V**: Tafeln z. ält. griech. Paläographie 90; Griech. Ostraka aus Ägypten u. Nubien, ein Beitrag z. antiken Wirtschaftsgesch. 99 u. a. ()

Wild, C., s. Kohl, Camilla.

Wild, H., s. Hartl-Mitius.

Wild, Irene, s. Koelman, Margarete.

Wild-Queisner, Rob., Humor, 𝒻, ⌂,

Roman, ♣, Jagd. Aachen, Gartenstr. 50. (Groß-Malsau $^{10}/_{9}$ 62.) **V:** Die Goldräuber, R. 99 II; Es lebe die Jugend, G. 03; Die Kunst d. Schießens mit der Büchse 03, 2. A. 07; außerdem zahlreiche Humoresk., Schwänke usw.

Wilda, Hermann, techn. Lit., Ingen. u. ObLehrer am staatl. Techn. Bremen, Rheinstr. 3. (Hamburg $^{4}/_{2}$ 62.) **V:** Schiffsmaschinenkunde 96, 3. A. 02; Schiffsmaschinenbau 01; Dampfkessel u. Dampfrohrexplosionen 02; Die Schiffsmaschine 05; Dampfturbinen 05; Marine Engineering 06. ()

Wilda, Johannes, BP., Nov., ♆, 𝒻, ⚓, ◍, Weltreisen. Lübeck, St. Jürgenring 1a. (Breslau $^{22}/_{2}$ 52.) **V:** Auf hoher See u. an d. Küste 77; Marine-Nov. 2. A. d. vor. 89; Die Seebraut u. a. Nov. 96; V. Hongkong nach Moskau, ostasiat. Reisen 01; Flotten-Manöver 01; S. M. J. „Meteor", Sportliches u. Amerika-Erinnergn 02; Reise auf S. M. S. „Möwe", Streifzüge in Südseekolonien u. Ostasien, 1. u. 2. A. 02; Amerika-Wanderungen e. Deutsch.: I. In d. Mitte d. Kontinents 06, II. Auf dem Kontinent der Mitte (zwischen Alaska u. Peru) 07, III. Im Süden des Kontinents der Mitte 07.

Wilda, Oskar (Pf. O. Adliw), PA., ♆, 𝒻, Nov., **Uc:** EFI, Dr. phil. Breslau, Moritzstr. 25 III. (Danzig $^{31}/_{12}$ 62.) **V:** Örtl. Verbreitung d. 12zeil. Schweifreimstrophe in Engl. 87; Lust. Gesch. 92. **H:** Mignon 90; Deutsche Denker 90/91. **Uc:** S. Baring-Gould, Dartmoor-Idyll. 01. ()

Wildbach, Paul vom, s. Weilbächer, P.

Wildberg, Bodo, s. Dickinson-Wildberg, Heino L. B. v.

Wilde, Heinrich, s. Johanson, Heinr.

Wilde, Rich., ⊙, 𝒻, ♆, Red. a. „Berl. Börsen-Cour.". Berlin W 50, Geisbergstr. 23. (ebda $^{30}/_{5}$ 72.) **V:** Auf Vereinskosten 96; Ein Vereinsball 96; Der neue Lehrer 97; III. Seebataillon 2. Kompagn. 00; Letzte Nacht 01; Gala-Oper 01; Gott zur Ehr', d. Nächsten z. Wehr 01; Soirée 01; Liebeshandel (m. P. Stark) 04. **Bearb:** Der Toreador 02; Chines. Flitterwochen 02; Madame Gogo (m. Wilhelm Thal) 04; Der Moralfex (m. Wilhelm Thal) 06. ()

Wildeck, Paula, s. Gratz, Josephine.

Wilden, Josephus, s. Will, Josa.

Wildenbruch, Ernst v., BP., PA., ⊙, ♆, Nov., Dr. h. c., GLegR. z. D. Berlin W, Hohenzollernstr. 14 I. (Beirut $^{3}/_{2}$ 45.) **V:** Die Philologen am Parnaß 69; Söhne d. Normen u. Sibyll. 73; Vionville 74; Sedan 75; Lieder u. Balladen 77, 7. A. 00; Meister v. Tanagra 80; Karolinger, Tr. 82, 7. A. 95; Harold, Tr. 82; Mennonit, Tr. 82; Väter u. Söhne, Sch. 82; Nov. 82; Opfer um Opfer, Sch. 83; Kindertränen, Erz. 84; Dichtgn u. Balladen 84, 6. A. u d. T.: Lieder u. Balladen 92; Chr. Marlow, Tr. 84; Neue Nov. 85, 9. A. 02; Herrin ihrer Hand 86; D. neue Gebot, Sch. 86; Humoresk. u. and. (Lachendes Land) 86, 10. A. 94; Fürst v. Verona, Tr. 86; Astronom, Erz. 87, 6. A. 93; Quitzows, Sch. 88; Generalfeldoberst, Tr. 89; Haubenlerche, Sch. 90; D. neue Herr, Sch. 91; D. heilige Lachen, Dr. 92; Meister Balzer, Sch. 92; D. edle Blut, Erz. 93; Francesca v. Rimini, N. 93; Eifernde Liebe, R. 93; Schwester-Seele, R. 94; Besinnt Euch! e. Mahnwort 95; Claudias Garten 96; Jungfer Immergrün, Vst. 96; D. Junge v. Hennersdorf, Vst. 96; Heinrich u. Heinrichs Geschlecht, Tr. 96; D. Zauberer Cyprianus, Erz. 96; Tiefe Wasser, R. 97/98; Willehalm, Dr. 97; Uns. Bismarck, G. 98; Gewitternacht, Tr. 99; D. Tochter d. Erasmus, Sch. 00; Neid, Erz. 00; Unt. d. Geißel, Erz. 01; Vize-Mama, Erz. 02; König Laurin, Tr. 02; Ein Wort üb. Weimar 03; D. unsterbl. Felix, Hauskom. 04; Aus Liselottes Heimat 04; Semiramis, Erz. 04; Lieder d. Euripides, Sch. 05: Das schwarze Holz, R. 05; Das deutsche Drama 06; D. Rabensteinerin, Sch. 07; Lukrezia, R. 08. ()

Wildenfels, C. v., s. Clasen-Schmid.

Wildenfels, E. v., s. Wehren, Elsa v.

Wildenradt, Joh. v., PA., Epos, Rom., ⊙, Jugendschr., Red. d. „Dortmunder Ztg". Dortmund, Hohe Str. 29. (Tondern $^{3}/_{11}$ 46.) **V:** Fra Filippo Lippi 78; Historia v. Hartwig u. d. treuen Else 79, 3. A. 90; Letzte Wendenkönig 82; Adalbert v. Harras 82; 12 Ballad. 83; Gesch. u. Dichtg 83; Der Zöllner v. Klausen, R. 83; Schön-Dürwecke 85; Letzte Römer, R. 86; Lavinia Colonna, R. 87; J. Nassy, R. 88; Ubbo d. Friese 88; Leonore, R. 91; Herzensrechte, Dr. 91; D. Sohn der Rose, Märchensp. 95; Joh. v. Reuys, Erz. 98; Ghitana, Operntext 01; Signelil, E. 02; Zu spät! Sch. 02; Meist. Josephus, Künstlerkom. 03; Melitta, Lyr. E. 05.

Wildenstein, Kurt, s. Klaußmann, A. O. E.

Wildermann, Max, (k.), Naturw., Elektrotechnik, Dr. phil., Prof., ObRealschDir. Metz, Oberrealschule. (Olsen $^{2}/_{10}$ 45.) **V:** Grundlehren d. Elektrizität u. ihre wichtigsten Anwendungen 85; Naturlehre, 3. A. 01. **H:** Jahrbuch der Naturwissenschaften I—XXIII. ()

Wildermuth, Adelheid, Jugendschr. Stuttgart, Ottilienhaus. (Tübingen $^{3}/_{2}$ 48.) **V:** Wollt ihr's hören 82, 3. A. 96; Schule und Leben 82, 3. A. 90. **H:** Ges.-Ausg. von O. W.'s Werken 94. **MitH:** D. Jugendgarten 77/98.

Wilhelm, A., s. Kahle, Ad. W. F.

Wilhelm, Adolf, Griech. Inschriftenkde,

Dr. phil., o. UP. Wien IX, Schlickg. 5. (Tetschen-Liebwerd $^{10}/_{9}$ 64.) V: Reisen in Kilikien (m. R. Heberdey) 96; Urkunden dramat. Aufführungen in Athen 06.

Wilhelm, Armin, s. Stehlich, Fr. W.

Wilhelm, E., s. Wagner, Hedwig.

Wilhelm, Eugen, Orientalistik, Ψ, Dr. phil., GP., o. HonUP., HofR. Jena, Wagnerg. 11. (Neustadt a. O. $^{5}/_{8}$ 42.) V: Quaestiones Velleianae 65; De infinitivi vi et natura 69; De infinitivi linguarum sanscritae, bactricae, persicae etc. usu 73; La langue des Kurdes 83; Contribution à la critique des textes de l'Avesta 84; Contribution à l'interprétation de l'Avesta 85; Etudes Avestiques 86/88 II; Königtum u. Priestertum im alten Eran 86; Zarathustra and his age 87; The cult of the Genii in ancient Eran 88; Beiträge zur Lexikographie des Aveста 88; La patrie et l'origine de Cyrus 89; On the use of gomez 90; L'expédition de Ninos etc. 92; Kingship and Priesthood in Ancient Eran 92; Erânica 93/99 III: „Perser" im Jahresber. d. Geschichtswiss. 93/06; Catalogue of books on Iranian literature publ. in Europe and India 01; Die Parther 04. H: Deutsche Gramm. v. F. Koch, 5./6. A. 72/75; Figuren u. Tropen, 2./4. A. 72/82; Deutsche Elementargramm. v. F. Koch), 4./7. A. 82/84; Linguistische Allotria 73.

Wilhelm, Franz, ✠, Kult.♛, 𝒻, Prof. Pilsen. (Wiltetiz $^{30}/_{10}$ 56.) V: Deskriptive Behandlg einer speziellen windschiefen Fläche F^3 dritten Grades 82; Sagen aus d. westl. Böhmen 87; Altehrwürdige Gotteshäuser 89; Aberglaube u. Volksbrauch i. Karlsbad-Duppauer Gelände 91; Das Goethehäuschen u. die Ruine Wolfsstein 94; Gesch. d. Leibesübg 96; Fremdwört. i. Dialekt 97; Volkstüml. Pflanzennamen a. südl. Hange u. Fuße d. mittl. Erzgeb. 98; Alte Steinkreuze i. westl. Böhm. 99; Zahlen i. Aberglaub. u. Brauch d. deutsch. Volkes 00; Weitere Beiträge z. Gesch. u. Verbreitg d. Mord- u. Sühnkreuze 03; Was ist von den sog. Opfersteinen zu halten? 05; Ruhsteine, Dorfsteine, Gerichtssteine 06.

Wilhelm, Friedrich, Germanistik, Dr. phil., UDoz. München, Oettingenstr. 36 I. (Jena $^{22}/_{2}$ 82.) V: Die Gesch. der handschriftl. Überlieferung von Strickers Karl d. Gr. 04; Deutsche Legenden u. Legendare 07. H: Karls Ahnen u. Taten von Heinrich v. München 05; Analecta Germanica (m. Exp. Schmidt) 06; St. Afra 06.

Wilhelm, Friedrich, Ψ, Dr. phil., GObLehrer. Ratibor. ($^{15}/_{5}$ 63.) V: Über 3 Gedichte Heinrich Heines 05. ()

Wilhelm, Karl, Physiologie, Forst𝒻. Dr. phil., o. HSchP. für Bodenkultur. Wien XIX, Dionysius-Andrássystr. 5. (Brünn $^{15}/_{11}$ 48.) V: Beiträge z. Kenntn. d. Pilzgattg Aspergillus 77; Beiträge z. Kenntnis d. Siebröhrenapparats dikotyler Pflanzen 80; Bäume u. Sträucher des Waldes (m. G. Hempel) 89/99; Kleiner Bilder-Atlas zur Forstbotanik 07.

Wilhelm, L., s. Scheel, Wilh.

Wilhelm, Margaretha, s. Grzenkowski, Albertine.

Wilhelm, Paul, s. Dworaczek, Wilh.

Wilhelmer, Gottfried, s. Arens, Wilh.

Wilhelmi, Joh. Heinr., ✝, Pastor a. St. Jakobi. Hamburg, St. Jakobi-Kirchhof 16. (Heddesbach i. Bad. $^{23}/_{11}$ 51.) V: Augusta, Prinzessin v. Meckl.-Güstrow u. d. Dargunschen Pietisten 83; Kath. oder ev. Sittlichkeit 88; Sprich nicht: Rette sich wer kann, Pred. 92; Strike u. öffentl. Meinung 95; Carlyle u. Nietzsche, wie sie Gott suchten u. was für e. Gott sie fanden 97; D. Ziel u. d. Weg, Pred. 97; Kraft u. Weisheit in d. gekreuz. Christus, Pred. 97.

Wilignt, Karl Maria (Ps. Galantus, Lobesam), DOSchG., ASV., ☤, 𝒻, ♛, prähist. ♛, ▲, ⚔, ⚿, k. k. Hptm. Görz, Piazza grande 22. (Wien $^{10}/_{12}$ 66.) V: Rabensteinsage 03.

Wilisch, Erich, Epos, Dr. phil., Prof., StudR., GymnKonrekt. Zittau, Schillerstr. 20. (Großcotta $^{11}/_{6}$ 43.) V: Drei Erzählungen aus d. griech. Altert. 74; Letzter Ritter von Oybin, E. 79; Johannisnacht, romant. M. 89; Die altkorinthische Tonindustrie 92.

Wilke, Adolf v. (Ps. L. v. Nordegg), 𝒻, ♛, Kritik, **Ue:** F, Dr. jur., Hrsg. d. „Neuen Gesellschaftlichen Correspondenz". Berlin W 50, Pragerstr. 23. (ebda $^{13}/_{6}$ 67.) V: D. Berliner Gesellschaft, 1.—3. A. 07. **Ue:** Ed. Rod, Im Bann der Sünde 94.

Wilke, Edm., PA., ☤, Dr. phil., Prof., ObLehr. Leipzig-Stötteritz, Wasserturmstr. (Ramsdorf b. B. $^{18}/_{5}$ 46.) V: Stoffe zu Gehör- u. Sprechübungen für den Anfangsunterr. im Engl. 87; Einführung in die engl. Sprache 89, 5. A. 05; hiezu Anhang f. höh. Bürgersch., Fortbildungssch., Gewerbesch. 94, 2. A. 02; Anschauungsunterricht i. Engl. m. Benutzung v. Hölzels Bildern 94, 2. A. 98; Anschauungsunterr. i. Franz. m. Benutzung v. Hölzels Bildern 96, 3. A. 00; Method. Anleitg f. d. Anschauungsunterr. im Engl. u. Franz. nach Hölzels Bildern 97; Walks in the Metropolis of England (m. Anlehnung a. d. Hölzelbild London) 97; Promenades dans la capitale de la France 97.

Wilke, Theodor (Ps. Th. Schemmling), Lehrer. Güstrow, Neuestr. 20. (Badendieck $^{21}/_{3}$ 63.) V: Invalidengesetz 90, 6. A. 91; Meckl. Schulspruchbuch 91, 12. A. 05; Religiöser Lernstoff, 6. A. 05; Andenken

an Wöbbelin 92; Vaterlandskunde beider Mecklenburg 96, 5. A. 05; Schülerkarte beider Mecklenburg 96, 7. A. 06; Prakt. Schulrechenb., 1. A. 97 II, 98 III, 99 IV; Güstrow in Wort u. Bild 97; Rechte d. Mieter u. Vermieter nach d. BGB. 99; Ratgeber für Patentverwertung 01, 2. A. 04; Gemüsebau 02; Deutsche Reichspatentschrift. Nr. 125 216 aus 1901, Nr. 18 705 a aus 02; Meine Fibel 04, 4. A. 06; Wie erreiche ich die Verwertung meiner Erfindung? 04; Invaliden- u. Unfallgesetz 05; Wandfibel 06; Schreib-, Lese- u. Rechenmaschine 06. ( )

Will, Dionysius, AV., Staatswissenschaften, Moraltheologie, Dr. oec. publ. et theol., kath. Pfr., M. d. R. Hönheim i. Els. (Landersheim, Kr. Zabern i. E. $^{8}/_{9}$ 67.) **V:** D. Koalitionsrecht d. Arbeiter in Elsaß-Lothringen im Vergleich zu dem in Frankreich u. im Deutschen Reiche geltenden Rechte 99; Der Mietvertrag nach deutsch. Recht, 1.—3. A. 02; Neueste Steuerref. in Els.-Lothr., 1. u. 2. A. 03. ( )

Will, Frau Josa verw. (Ps. Josephus Wilden), ♁, ♀, 𝒻, **Ue:** EFPerTsch. Wien V, Wiedener Hauptstr. 113. (Nagy-Máras $^{29}/_{2}$ 68.) **V:** Sidera cordis, Gedichte u. Lieder 05; Mortualia, G. 05. **Ue:** Rusalka, O. (aus d. Tschech.) 05.

Will, Julius (Ps. Will-Miltenstein), ♁, Rezitator u. Regisseur. Herischdorf-Warmbrunn. (München $^{14}/_{1}$ 65.) **V:** Kalif Storch, Msp. (nach Hauff) 89, 2. A. 06; Rosensohn, Msp. (nach Platen); Maria, Dr. 01, 2. A. 05. *

Will, Ludwig, ☤, Dr. phil., a.o. UP. Rostock, Lange Str. 61. (Wismar $^{17}/_{1}$ 61.) ( )

Will-Miltenstein, s. Will, Julius.

Willdeygud, s. David, Ant.

Wille, Frau Anna, geb. Damm, ♀, 𝒻. Charlottenburg 2, Carmerstr. 1. (Berlin $^{16}/_{2}$ 44.) **V:** Ein alter Brief, E. 71; Haushaltslehren in Versen 96; Schwester Katharine 99; Erzählgn u. Humoresken 04; Märchen für meine Enkel 05.

Wille, Bruno, ASV., 𝒻, ♀, ⁂, ⚓, ⊞, ♁, ☾, ☤, Dr. phil. Berlin-Friedrichshagen. (Magdeburg $^{6}/_{2}$ 60.) **V:** Phänomenalismus d. Hobbes 88; Der Tod 89; Leben ohne Gott 89; Beweise vom Dasein Gottes 90; Kirchliche Jugenderziehg 90; Sittliche Erziehg 90; D. Jugend 90/91 V; Einsiedler u. Genosse, G. 91, 2. A. 92; Lehrb. d. Jugendunterr. freier Gemeinden: I 90 u. 00; II u. III 91 u. 04; Atheist. Sittlichkeit 92; Philos. d. Befreig durch das reine Mittel 92 u. 94; D. freie Jugend 96; Sibien in Preußen 96; Einsiedelkunst a. d. Tiefernheide, G. 97; Relig. d. Freude 98; Einleitg zu Novalis sämtl. Werken 98; Marerie nie ohne Geist 00; Offenbargn des Wachholderbaumes 01 u. 03; Neues Lehrb. f. d. freirel. Unterr. 00; Aus d. Nachlasse v. Novalis 01; D. fr. Hochschule 02; Romant. Märchen 02; D. Sagenhalle d. Riesengeb. 03; D. Christus-Mythe als monist. Weltanschauung 03; Auferstehung 04; Das lebendige All 05; Darwins Weltanschauung 06. ( )

Wille, Jak., ♔, Dr. phil., HonllP., GHofR., UObBibl. Heidelberg, Bunsenstr. 9. (Frankenthal $^{6}/_{5}$ 53.) **V:** Frankenthal währ. d. 30jähr. Krieges 77; Philipp d. Großmüt. v. Hessen u. d. Restitut. Ulrichs v. Wirtt. 1526/35 82; Regest. d. Pfalzgrafen b. Rhein 1390—1400 I (m. Koch) 94; Pfalzgräfin Elis. Charl., Herz. v. Orléans 95; Bruchs. Bilder a. e. geistl. Staate im 18. Jahrh. 96, 2. A. 00; D. deutsch. Pfälzer Handschriften d. 16. u. 17. Jahrh. in der Univ.-Bibl. in Heidelberg 03; Elisabeth Charlotte, Herzogin v. Orléans 05. ( )

Wille, Johs., 𝒻, Erz., ♔. Gera, de Smitstr. 10. (Axien $^{7}/_{4}$ 55.) **V:** Uns. Heldenkaiser Wilhelm 87; Siebenbürg. Erz. 90; Dinien, Erz. 93; D. Glücksbatzen, Erz. 00.

Wille, Rich., ♔, Kriegswiss., GenMaj. z. D. Charlottenburg 2, Carmerstr. 1. (Spandau $^{26}/_{2}$ 41.) **V:** Schießversuche geg. Schiffspanzer 67; Panzerbatterien 68; Einheitsgeschütz der Feldartillerie 70; Riesengeschütze d. MA. u. d. Neuzeit 70; Kartätschgeschütze 71; Feldartill. d. europ. Großmächte 74; Waffenlehre 74; Allg. Maschinenlehre u. artill. Technologie 75; Gebrauch d. Belagerungsgeschütze 77; Feldartillerie Deutschlands, Englds., Frankreichs, Ital., Österreichs u. Rußlands 78; Bewaffnung der Feldartill. 80; Hanau im 30j. Krieg 86; Letzte Grafen v. Hanau-Lichtenberg 86; Urkundliche Beiträge z. Gesch. Hanaus im 30j. Kriege 88; Mosaik, gesch. Sk. 89; Wolfram-Geschosse 90; Deutsch. Feldart.-Mater. 73, 3. A. 90; Ne quid nimis! 1./3. A. 90; Zweij. Dienstz. 90; Militärprog. d. Deutsch-Freisinnigen 91; Gesch. d. Preisaufgab. f. preuß. Artill.-Offiz. 91; Feldgeschütz d. Zukunft 91; Feldgesch. d. Zukunft u. Kritik d. Gegenwart 92; Kleinste Gewehrkaliber 93; N. Gewehre 93; Napoleon. Bulletins 93; Märtyrer d. roten Kreuzes v. 100 Jahren 93; Die kommend. Feldgeschütze 93; Fortschritt u. Rückschritt d. Infanteriegewehrs 94; Vor 30 Jahren (Feldzug geg. Dänemark) 95; Waffenlehre 96, 3. A. u. Ergänzungsheft I 05; Selbstspanner 95; Zur Feldgeschützfrage 96; Mauser-Selbstlader 97; Plastomenit 98; Schnellfeuer-Feldkanonen 99; Fr. Krupps Schnellfeuer-Feldkanone C/99 00; von Mannlichers Selbstlade-Pistole M/01 02; v. Mannlichers Selbstlade-Karabiner u. Karabiner-Pistole M/01 02; Selbstlader-Fragen 02; Entwicklung der Verschlüsse f. Kanonen

03; Selbstlade-Pistole Dreyse M/07 07. H: Offizier-Taschenbuch 93 u. 94.

Willenberg, Gotthold, neu. Sprachen, Dr. phil., Prof., RSchObLehr. Lübben, Prov. Brandenburg, Jägerstr. 5. (Gramschütz, Kr. Glogau $23|_4$ 54.) H: Mme de Girardin, La joie fait peur (Schulausg. 89); Deutschbein-Willenberg, Leitfaden f. d. engl. Unterr. I 93, 6. A. 05, II 94, 4. A. Ausg. A 04, 5. A. Ausg. B 06. ( )

Willenbücher, Frau Elisabeth K., geb. Thie (Pf. E. Karl), Roman. Königsberg i. Pr., Lobeckstr. 10. (Schönefeld b. Nordenburg $2|_{10}$ 44.) V: Hedwig 94; Ohne Gott 97. ( )

Willgeroth, Gustav, ♆, Red. Wismar, Bohrstr. 8. (ebda $11|_{11}$ 65.) V: Gesch. der Stadt Wismar I 98; Ged. 98; Bilder aus Wismars Vergangenheit 03. ( )

Willgrod, Heinrich C., ⅄, Dr. phil., Prof., ObLehr. d. öff. Handelslehranstalt. Chemnitz, Weststr. 60. (Bremen $10|_{11}$ 59.)

Willhain, Julius (Pf. Willi v. Hain, Findling vom Inn), 𝒻, Essay. Stettin, Sternbergstr. 7 p. (Innsbruck $13|_3$ 56.) ( )

Willi, Dominicus, (k.), Ordens♔, OCist., Dr., Bischof. Limburg a. L. (Ems i. Schw. $20|_4$ 44.) V: D. oberd. u. schweizer. Cisterc.-Kongreg. 79; Wettingerhäuser in Zürich 85; Des Klosters Wettingen Güterverwaltungen i. Gebiete d. Kantons Zürich 78; Album Wettingense 92, 2. A. 04: Erinnerungen an Abt M. Kalkum 93; Baugeschichtliches über d. Kloster Wettingen 94; Wahl, Benediktion und Tod der Äbte von Wettingen 02; Vergißmeinnicht, Auszug a. d. Necrol. Wett. 05; Die Totenliste des Klosters Wettingen-Mehrerau 05; Die Offizialen des Klosters Wettingen-Mehrerau 07.

Willich, Ernst, s. Strasser, Theodor.

Willing, Carl, klass. Ψ, Dr. phil., Professor am städt. ev. Gymn. Liegnitz. ($^9|_2$ 62.) V: Grundzüge e. genet. Schulgramm. der lat. Sprache 03.

? Willkomm-Schneider, Frau Martha (Pf. Benvenuto Sartorius), Nov. St. Petersburg, Wasilj-Ostrow, 1. Lin. Nr. 26. (Tharandt $10|_2$ 56.) V: Mod. Nov. 90 II; Schattenbilder a. d. Lande d. Sonnenscheins 96; Verirrt 05.

Willmann, Franz Emil, ASV., ⚿, Volksbildungs- u. Volkserziehungswesen, Red. Leipzig, Kreuzstr. 20. (Berlin $31|_8$ 82.) ( )

Willmann, Leo v., Ingenieur-Wissenschaften, o. ThSchP. Darmstadt, Martinstr. 36. (St. Petersburg $22|_{12}$ 48.) V: Aufgaben aus dem Gebiet der Baukonstruktionselemente 82/83, 4. A. 00; Straßenbau 95; Steinschnittaufgaben des Ingenieurs 07. H: Handbuch d. Ing.-Wissensch., I. Teil, 4. A. 04—08.

Willmann, Otto, (k.), ⁂, ⚿, Dr. phil., o. UP. i. P., HofR. Salzburg, Augustinerg. 6 a. (Lissa i. P. $24|_4$ 39.) V: Leseb. a. Homer 68, 6. A. 89; Pädagog. Vortr. 69, 4. A. 05; Leseb. aus Herodot 71, 5. A. 90; Herbarts pädagog. Schriften 75 II, 2. A. 81; Didaktik als Bildungslehre 82/89 II, 3. A. 03; üb. d. soz. Aufgabe d. höh. Schul. 91; Gesch. d. Idealismus 94/97 III, 2. A. 07; Erhebg d. Pädagogik z. Wissenschaft 98; Vigilate, vom Autor den christl. Lehrern gewidm. 00; D. Volksschule u. d. soz. Frage 00; D. Volksschullehr. gegenüber mod. Zeitgeist 00; Christl. Volkstum als Grundlage d. Jugendbildung 00; Philos. Propädeutik: I Logik 01, 2. A. 05, II Empirische Psychologie 04; D. Prager pädagog. Universit.-Semin. 01; Aus Hörsaal u. Schulstube, ges. kl. Schriften z. Erziehgs- u. Unterrichtslehre 04. H: Th. Waitz, Allg. Pädagogik, 4. A. 99.

Willms, Frau Agnes, geb. Wildermuth, Nov., Volks- u. Jugendschr. Wiarden i. Großh. Oldenbg. (Tübingen $23|_8$ 44.) V: Männersünden a. Frauenherzen; Marschbauren Tochter; Menschenherz u. Gottes-wege; Beiden Boie; V. Heimat zu Heim.; Recht ohne Gott; Kind. der Krabbenfrau; Böcklenburg, Erbin von Roseneck, 2. A. 94; Beisammen, Rosa und Reseda; Deutsches Nat.-Kochbuch 90; Mariechens Ideale 90; Renée 93; Hohe Ziele 95, 4. A. 98; Fr. Perthes 98; Friedr. Rückert 08.

Willner, Meta, s. Muralt, Lily v.

Willoh, Karl, (k.), Lokal♔, Strafanst.-Pfr. Vechta i. Oldenb. (Frisoythe $29|_{11}$ 46.) V: Gesch. d. kath. Volksschule des oldenburg. Münsterlandes 89; Das Gymnasium zu Vechta 96; Gesch. d. kathol. Pfarreien i. Hzt. Oldenburg 98/00; Führer durch Vechta u. Umgegend 07.

Willpart, Eberh., s. Plawina, Oswald.

Willram, Bruder, s. Müller, Ant.

Willrath, Frau Clara, geb. Schelper (Pf. Clara Schelper), ♆. Guben, Mark, Kl. Neißestr. 2. (Frankfurt a. O. $30|_6$ 79.) V: Zwanzig Jahr und rotes Blut, G. 05.

Willy, Rudolf, ⁂, Dr. phil. Mels, Kanton St. Gallen. V: F. Nietzsche, eine Gesamtschilderung 04; Gegen die Schulweisheit, eine Kritik der Philosophie 05.

Wilm, Nicolai v., ♆, Komp., Prof. Wiesbaden. (Riga $4|_3$ 34.) V: Ged. 80.

Wilmanns, Aug., Dr. phil., WGOb.-RegR., GenDir. a. D. d. Kgl. Bibliothek. Berlin W, Königin Augustastr. 48 III. (Vegesack $25|_3$ 33.) ( )

Wilmanns, Wilh., Germanistik, Dr. phil., o. UP., GRegR. Bonn. (Jüterbog $14|_3$ 42.) V: Entwickelung d. Kudrundichtg 73; Beiträge z. Erklärg u. Gesch. des Nibelungenliedes 77; Deutsche Schulgrammatik, 10. u. 11. A. 03 II; Kommen-

tar z. preuß. Schulorthogr., 2. A. 87; Leb. u. Dichten Walthers v. d. Vogelweide 82; Beiträge z. Gesch. d. ält.. deutsch. Lit. 85/88 IV; Deutsche Gramm.: I Lautlehre 93, 2. A. 97, II Wortbildung 96, 2. A. 99, III 1 Flexion 06. H: Walther v. d. Vogelweide, 2. A. 83, Textausg. 2. A. 05.

Wilmers, John, s. Beier, Theodor.

Wilms, Wilhelm, ♆, Epik, ✓, ev. Pfr. Dinker, Kr. Soest. (Berksen $^{14}/_{7}$ 65.) V: Aus Vorhof u. Heiligtum 00, 3. A. 03; Um des Volkes Seele 03: Der Lehrer als Pionier d. deutsch. Obstbaues 06; Dietwald Vrischemai 06. ( )

Wilpert, James v. (Pf. einmal James Pritwel), ✗, Sozial-Ethik, ✓, Dr. med., Prakt. Arzt. Sinxti. Kurland. (ebda $^{22}/_{1}$ 35.) V: Krankh. d. Mundes u. d. Zähne 79; Einfl. d. Kultur a. d. Zahnverderbnis 81; Durch Geschick z. Glück, N. 87; D. Recht des dritten Geschlechts 97; D. Ehe der Zukunft 97; D. Herr d. Schöpf. u. d. gefall. Weib 98. ( )

Wilpert, Jos., (k.), christl. Archäolog., D. hon. c., Protonot. apost. di numero. Rom, Corso V. E. 323. (Eiglau $^{22}/_{8}$ 57.) V: Prinzipienfragen d. christl. Archäologie 89; Nochmals Prinzipienfragen 90; Die Katakombengemälde u. ihre alten Kopien 90; Cyklus christolog. Gemälde a. d. Katakombe d. hhl. Petrus u. Marcellinus; Die gottgeweihten Jungfrauen in den ersten Jahrh. der Kirche 92; Fractio Panis 95 (deutsch u. franz.); D. Malereien d. Sakramentskapellen v. S. Callisto 97; Gewandung d. Christ. in d. erst. Jahrh. 98; Un capitolo di storia del vestiario 98/99 II; D. Malereien d. Katakomb. Roms (Roma sotteran. Le pitture de catacombe romanc) 03 II; Le pitture della basilica primitiva di S. Clemente 06. ( )

Wilpert, Oskar, Ψ, ⚷, Provinzial♔, Dr. phil., GymnProf., Hrsg. der „Oberschles. Heimat". Oppeln, Nikolaistr. 40. (Leobschütz $^{3}/_{12}$ 53.) V: Geschichte des kath. Stud.-Ver. Unitas in Breslau 89; D. Schema Pindaricum u. ähnl. grammat. Konstr. 00; D. Numerus des Prädikats bei griech. Prosaikern 04 u. 07. H: Allg. deutscher Lehrerkalender seit 03. *

Wilpert, Rich. v., ASV., PA., Hum., Sat., ♆, ✓, Roman, Nov., ☺, Staatsr., ObBuchhalter a. Kameralhof. Cherson, Erdeliewskaja, kath. Kirchenhaus. (Sinxt $^{7}/_{12}$ 62.) V: Heitere Erz. 91; Stille Wasser, R. 91; D. Tonkünstler, Lsp. 93; Burschenbuch 94; Nachtschatten, N. 94; Zeitmärchen, Satiren 95; Wir beide, G. 95; Mod. Sängerkrieg; E. Reimschwank f. d. Possenbühne d. Schriftstellerlebens, 1./2. Tausf. 96; Rätsel, N. 96; Sprachheiterkeiten, Plaud. 96; J. Goldnetz, Sch. 99; Irmgard, Lsp. 03; D. Leibarzt, Lsp.; Naladi, Dr.; Im Jungfernstift, Lsp.; Mongkut, Sch. 03.

Wiltz, Hermann, Verkehrswesen, ⚷, ♆, Kaiserl. Postinspektor Cöln, Lützowstr. 24. (Stettin $^{11}/_{1}$ 68.) V: Originalunterrichtsbriefe z. Vorbereitung auf d. Postsekretärprüfg 00/01 II, 4. A. 07; Übersichtskarte d. wichtigsten Eisenbahnlinien d. In- u. Auslands nebst begleit. Text 04; Kommentar z. Telegraphengesetz v. $^{6}/_{4}$ 92 05; Originalunterrichtsbriefe z. Vorbereitung auf die Telegraphensekretärprüfg 05/07 II; Mathematische Unterrichtsbriefe 06/07; Geograph. Unterrichtsbriefe 06/07; D. Telegraphenwege-Gesetz v. $^{18}/_{12}$ 99, systemat. Überblick u. Kommentar 07; Chemische Unterrichtsbriefe 07. H: Bartels, Die Postordnung in Frage u. Antwort 05.

Wimmenauer, Karl Friedr., ⚘, Dr. phil., o. UP., GForstR., Hrsg. d. „Allg. Forst- u. Jagd-Ztg". Gießen, Frankfurterstr. 24. (Neckarsteinach $^{25}/_{4}$ 44.) V: Berichte üb. d. 5.—10. Vers. d. Forstver. f. Hessen 82, 85, 87, 89, 92 f.; Grundriß d. Waldwertrechng u. forstl. Statik nebst Aufg.-Slg. 91; Grundriß d. Waldwegbaulehre nebst Aufg.-Sammlg 96; D. Hauptergebnisse zehnjähr. forstl.-phänolog. Beobachtgn in Deutschland 97; Grundriß der Holzmeßkunde 06; Grundriß der Waldertragsregelung 07. **Bearb:** Heyer, Anleitg z. Waldwertrechnung 92.

Wimmenauer, Theod., ♙, ∩, ⚗, ✗, ♈, Dr. phil., GP. Moers. (Neckarsteinach) $^{20}/_{1}$ 42.) V: Elem. d. Mathematik f. Gymn. I, Arithmetik 92: Arithmet. Aufgab. nebst Lehrsätzen u. Erläuterungen 00, 2. A. 01.

Wimmer, Emilie, s. Straka, Emilie.

Wimmer, Karl, NeuΨ u. Stenogr., Dr. phil., Kgl. Prof. Zweibrücken, Hilgardstr. 13. (Ludwigshafen a. Rh. $^{12}/_{4}$ 63.) V: Laut- u. Aussprache-Tafeln f. d. franz. Unterr. (m. Dr. Dannheißer) 91; Sprucheigentümlichkeiten des mod. Französisch nachgewies. an Erckmann-Chatrian 00; Lehrgang d. franz. Sprache I 02, II 03; Franz. Lesebuch 02; Deutsch-frz. Übungsbuch 03; Lehrgang d. Stenographie Gabelsb. (m. J. Danner): Verkehrsschrift, 16. bis 20. A. 07; Redeschrift, 6. A. 07. H: Macaulay, The Rebellion etc. 95; Erckmann-Chatrian, Le Plébiscite 97; Histoire d'un Conscrit 02; In Meister Gabelsbergers Werkstätte 05.

Wimmermark, Frau Jenny, **Ue:** Skand. Sprach. Berlin-Wilmersdorf, Uhlandstr. 123.

Wimperg, Bruno, s. Wolff-Beckh.

Winand, Hans, Theater- u. ♫-Kritik, ✓, Theaterkritiker d. „Roland von Berlin". Berlin W 62, Lutherstr. 44. (Hamburg $^{17}/_{3}$ 83.) ( )

Winckel, Frz. v., Geburtshilfe u. Frauen-

krankh., Dr. med., o. UP. a. D., GR. München, Sonnenstr. 16a. (Berleburg 5/6 37.) V: Stud. üb. d. Stoffwechs. b. Schwang. usw. 65; Pathol. u. Therap. des Wochenbettes 66; Klin. Beobachtgn z. Pathol. d. Geburt 69; Berichte u. Stud. aus d. K. Sächs. Entbindgsinstitut 74/78 III; Pathol. d. weibl. Sexualorgane 78; Krankheiten d. weibl. Harnröhre u. Blase 77, 2. A. 85; Bedeutg präzipit. Geburten für d. Ätiologie d. Puerperalfieb. 84; Lehrb. d. Frauenkrankh. 86, 2. A. 90, d. Geburtshilfe m. Einschl. d. Pathol. u. Therapie d. Wochenbettes 88, 2. A. 93; Behandl. d. von den weibl. Genitalien ausgehenden Entzündgn d. Bauchfells 97; Die Mißbildgn ektopischer Früchte 02; Handb. d. Geburtshilfe (m. and.) I 1. 2., II 1. 2. 04, III 1. 05. MitH: Sammlg. klin. Vorträge. ()

Winckelmann, Otto, ♔, Dr. phil., Stadtarch. Straßburg i. E., Nikolausring 5. (Berlin 8/2 58.) V: D. Beziehgn Kaiser Karls IV. z. Kgr. Arelat 82; D. Schmalkald. Bund 1530—32 u. der Nürnberger Religionsfriede 92; Zur Erklärung der Straßennamen in der Neustadt Straßburgs 02. H: Polit. Korresp. der Stadt Straßburg i. Zeitalt. d. Reform. II 1531 b. 1539 87, III 1540-45 97; Handschriftenproben d. 16. Jahrh. (m. J. Ficker) I 02, II 05. ()

? **Winckler**, Alfred Josef, Ψ, cand. med. dent. Bonn, Niebuhrstr. 3. (Rheine 6/7 81.) V: Wir Drei! Ein Gedichtbuch (m. J. Kneip u. Vershofen) 04.

Winckler, Axel, ⁂ u. 𝒻, Dr. med. et phil., SanR., dirigierender K. Brunnenarzt. Bad Neundorf bei Hannover, im Winter: Bremen, Frühlingstr. 12. (Hamburg 18/5 52.) D. Stoizismus e. Wurzel d. Christent. 78; Therapeut. Lexik. 84; Kaltwasserkuren 90; Schwitzbäd. 90; Kritik d. Vegetarism. 91; Seebäd. 92; Gesch. d. Bades Steben 93; Führer durch Bad Steben 95; Kurze Nachrichten üb. d. Bad Neundorf 99; Chron. d. Bad. Neundorf 02, 2. A. 07.

Winckler, Hugo, Orientalistik, Dr. phil., a.o. UP., Red. v. „Der alte Orient", „Ex oriente lux". Berlin-Wilmersdorf, Bingerstr. 80. (Gräfenhainichen 4/7 63.) V: Untersuchgn z. altorientalisch. Gesch. 89; Gesch. Babyloniens u. Assyriens 92; Alttestam. Untersuchgn 92; Gesch. Israels 95, 00; Tontafeln von El Amarna 96; Altorientalische Forschgn 93—05; Abt. Vorderasien in Helmolts Weltgesch.; Gesetze Hammurabis 04. ()

Winckler-Tannenberg, Arthur, WJ & S., ♁, Roman, Red. a. d. „Breslauer Morgen-Ztg". Breslau, Fiedlerstr. 14 I. (Tannenberg 24/2 52.) V: F. Nadasdy Fogáras, Sch. 76; Attila, Tr. 81; Eremit von Dürenthal 83; Duell u. Ehre, Sch. 83, dass. R. 83; J. Vollmond, R. 83; D. Hochverräter, R. 88; Vom Ehrgeiz verführt, N. 89; Verbrieftes Unrecht, R. 91 II; Königr. Waldbergen, MärchenR. 92; Struwwelpeter, WeihnM. 97; Trautvetters Idee, hum. R. 98; D. Kampf um Frieden 02; Ein Vermächtnis, R. 06 III; Schuld, M. 07.

Windbichler-Waldt, Julius, 𝒻, Theater- u. Musik-Kritik, Red. d. „Salzburger Zeitg". Salzburg, Waagplatz 2.

Windeck, Georg, PA., Nov., Humor, Zeitungsbesitzer. Augsburg. (Rittergut Suckau 27/3 57.) V: Brummen in Vertretung 89.

Windeck, Hans v., s. Joesten, Jos.

Windeck, Hans, s. Skowronek, Fritz.

Windelband, Wilh., ⁂, Dr. phil., o. UP., GehR. Heidelberg, Landfriedstr. 14. (Potsdam 11/5 48.) V: Lehren v. Zufall 70; Gewißheit der Erkenntnis 73; Gegenwärt. Stand der psycholog. Forschg 76; Gesch. d. neueren Philos. 78/80 II, 4. A. 07; Präludien 84, 3. A. 07; Gesch. d. alt. Philos. 88, 2. A. 94: Fichtes Idee d. deutsch. Staates 90; Lehrb. d. Gesch. d. Philos. 93, 4. A. 07; Gesch. u. Naturwiss., Rektoratsrede 94; Platon 00, 4. A. 05; Über Willensfreiheit 04, 2. A. 05; Die Philosophie im Beginne des 20. Jahrh. (mit andern) I 04, II 05; Kuno Fischer, Gedächtnisrede 07.

Winderlich, Carl, Ψ, Dr. phil., Dir. d. städt. Lehrerinnensem. u. höh. Mädchensch. Görlitz, Blumenstr. 44. (Breslau 19/2 62.) V: Krauser Krimskrams, M. f. große Kinder 93; Phryne, E. 96; Kreuz u. Christbaum, Festsp. 96; Goethes Faust — ein polit. Gedicht? (u. Pf. Child Werni) 96 II; Prolog u. Festspiel z. Einweihg d. höh. Mädchsch. Erfurt 02; O du mein Schlesien! 4 Einakter 07. H: Shakspere, Julius Caesar; Scott, Kenilworth. *

Windholz, J. L., ♁, Ψ, 𝒻, Kunst- u. Theaterkrit., ⁂. Wien II, Ferdinandstr. 19. (Königsberg i. Östr.-Schl. 28/5 71.) V: Fragmente 93; Ritter, Tod u. Teufel, Dr. 96; Totentanz u. and. Nov. 97; Das neue Leben, R. 02. ()

Windhopp, Louis, PA., Dir. d. Ges. d. Autoren, Komponisten u. Musikverleger, Dramaturg d. Jantschtheaters. Wien I, Kleeblattg. 11. (Brünn 5/5 61.) V: Die von der Bande, Lsp. 87; Dekamerone des Troppauer Stadttheaters 90; Die Prinzessin von Japan: Gesangsburleske 04. ()

Windisch, Ernst, Sprachwiss. (Sanskr., Kelt.), Dr. phil., o. UP., GR. Leipzig, Universitätsstr. 15. (Dresden 4/9 44.) V: D. Heliand u. s. Quellen 68; Syntakt. Forschungen (m. Delbrück) 71; Irische Gramm. 79; Irische Texte 80, 2. Serie (m. Stokes)

81 ff.; Zwölf Hymnen d. Rigveda 83; G. Curtius 87; Itivuttaka 90; Mara u. Buddha 95; Die altirische Heldensage Táin bó Cúalnge 05.

Windolf, Hermann, ♆, Pratt. ✝, Past. Marburg i. Queensld., Austr. (Grünenplan i. Braunschw. 30_4 46.) **V:** Germanias Wehre um Recht u. Ehre, G. 70; Tautropfen auf d. Pilgerweg, G. 86. **Bearb u. H:** J. G. Oncken, Licht u. Recht, Pred. u. Reden 01; J. Köbner, Wasser aus dem Heilsbrunnen, Pred. 06.

Winds, Adolf, Nov., Essay, Kgl. sächs. Hofschauspieler. Dresden-A., Feldherrnstr. 4. (Wien 10_2 56.) **V:** Aphrodite, O. 85; D. zerbrochene Krug, Musikfp. (frei u. Kleist) 01; Aus d. Werkstätte d. Schauspielers 02; Die Technik d. Schauspielkunst 05.

Windscheid, Frl. Käthe, Lit. ♔, Dr. phil., Leiterin d. Gymnasialkurse für Mädchen. Leipzig, Parkstr. 11. (München 28_8 59.) **V:** D. engl. Hirtendichtg v. 1579—1625 95.

Wingerath, Hub., ♗, Dr. phil., GRegR., ObRealschDir. a. D. Straßburg i. E., Vogesenstr. 16. (Wevelinghoven 16_6 40.) **V:** Ursprung d. Prinzips d. Silbenzählung in d. deutsch. Metrik 67; Rückerts Leben u. Dichten 76; Vaterlandsliebe im Kulturleb. d. Völker 77; Choix de lectures françaises I 75, 11. A. 05; II 78, 8. A. 06; Lectures choisies 83, 6. A. 04; Petit Vocabulaire 84, 6. A. 04; Kurzsichtigkeit u. Schule 90; Nochmals Kurzsichtigkeit und Schule 93; New English Reading-Book 94, 2. A. 05; The Intuitive English Reader 95; A Short English Vocabulary 95, 2. A. 07. **H:** Ferry, Scènes de la vie sauvage au Mexique 87 II; Sixty Narrative and Lyrical Poems 94; Franz. Lesebuch für Mittelschulen u. d. Mittelst. d. höh. Schulen 97, 2. A. 07.

Wingerath, Will. Hubert (Pf. Dr. Honef, Dr. Hetzel), (k.), ⁂, Dr. phil., Prälat, päpstl. GehKämm. München, Schmied v. Kochelstr. 11. (Wevelinghoven 14_9 31.) ()

Wingler, Hugo (Pf. Hugo v. d. Elz), alemannische Ged., ObPostassistent. Freiburg i. B., Kartäuserstr. 34. (Elzach 18_4 69.) **V:** Schwarzwaldstranß 04, 2. A. 06; Die Brüder, Bauernd. 06.

Wingolf, Walter vom, s. Jung, Emil.

Winiger, Josef, PA., ✉, Red. des „Argent. Tageblattes". Buenos Aires. (Buttisholz, Schweiz 4_9 59.) **H:** Deutsch-Südamerikanisches Jahrbuch 08.

Winkel, Fr., s. Bärwinkel, Fritz Konst.

Winkel, Friedrich, hoch- u. plattdeutsche ♆, ♗, Lehrer. Neustrelitz, Elisabethstr. 23. (Mirow 2_{10} 53.) **V:** Das Sprichwort im Dienst des Aufsatzunterrichts 89; Das Lesebuch im Dienst des Aufsatzunterrichts 98; Stella od. die Sterntaler, Märchendichtg 04; Zu Bethlehem geboren! Krippensp. 07.

Winkel, Gustav Gotthilf, Kult. ♔, RegR. u. Domänen-DepartementsR. Cassel, Hermannstr. 3. (Prißwalk 18_8 57.) **V:** Wappen u. Siegel der Städte, Dörfer u. Flecken d. Altmark u. Priegnitz 94; Sieges-, Friedens- u. Vivat-Bänder 95; Gewerbe- u. Kunstgewerbe in d. Heraldik, nach dem Nachlaß von L. Clericus 96.

Winkelmann, Adolf, ∩, Dr. phil., o. UP., GHofR. Jena. (Dorsten 17_{10} 48.) **V:** Physik. Lehren, 1. A. d. 1. B. v. Graham-Ottos Lehrbuch d. Chemie 85; Handb. d. Physik (mit a.) 89 f., 2. A. 03 f. ()

Winkelmann, Alfred, ♔, Dr. phil., Prof. a. d. Oberrealsch. Freiburg i. B., Erwinstr. 1. (Bern 17_{12} 69.) **V:** Der Romzug Ruprechts v. d. Pfalz 92. **H:** E. Winkelmann: Kaiser Friedrich II., Bd. II 97; Allg. Verfassungsgesch. 01. ()

Winkelmann, Frl. Therese, ♆. Karlsruhe i. B., Gartenstr. 19. **V:** Stille Gedichte 06. (*)

Winkler, Hans, ✎, Dr. phil., a.o. UP. Tübingen, Waldhäuserstr. 13. (Oschatz i. S. 23_4 77.)

Winkler, Johs. (Pf. Hans v. Rothenburg, Dr. Zwickl), ✓, Sport, Humor, Nov., ♆, ✓, ⁂, Jugendschr., Krit., Hrsg. d. illustriert. Weltbl. „Vom Guten das Beste". München, Auenstr. 64 I. (Rothenburg o. T. 5_7 56.) **V:** Dummheit, Hum., 6. A.; Radfahrsport in Bild u. Wort; Leben voll Arbeit, 2. A.; Wiener Sportbuch; Allgem. Sportbuch; Weihnachtsblätt.; Weihnachtsbuch; Sporthumor; Weltvereins-Jahrbuch.

Winkler, Martha, geb. Kallusky (Pf. Martha Kallusky, auch) Knut Berkholm), ASV., FDS., ♆, Roman, JustR.-Gattin. Belzig i. Mark Brandenb. (Driesen 25_6 54.) **V:** Schnee u. Blüten, R. 90; Phönix, D. 91; Unkraut, G. 95; Harzfahrt, D. 01.

Winkler, Wilh. (Pf. W. Jürgensohn), Sozialpolit., Dir. der k. k. Staatsrealsch. im XVI. Bez. Wien VIII, Josefstädterstr. 66. (Müglitz i. Mähr. 23_7 49.) **V:** Hilfe dem Bauernstande 90; Schutz d. Mittelstande 90; Entstehen u. Vergehen der Länder u. Meere; Bauer einspannen, sonst kann dir niemand vorspann.!; Ethik i. d. Naturgesch.; Habt acht!; E. Besuch b. Onkel i. Wiesenthal; Skizzen vom 1. Internationalen Kongreß f. Schulhygiene 05; Ein gefährliches Hausmittel 05; Atemgymnastik, ihre Pflege im Leben u. in der Schule 05.

Winkler-Messerer, Frau Therese (Pf. Th. Messerer), (k.), Nov. München, Buttermelcherstr. 10 II. (ebda 13_3 24.) **V:** Sonntagsgesch. 60; Knabenzeit 61; Christabend 61; Dorfgesch. 72, 3. A. 01; Christmorgen 63; Drollige Streiche 63; Gemüt

u. Humor 65; D. kl. Hauptm. 67; Kl. Soldaten 67; Schlagring 76, 3. A. 93; Treue Herzen 76, 5. A. 05: Bei dem Alten auf d. Sulzburg 78, 2. A. 86; Schneidemühle 78, 2. A. 86; Nur keinen Preußen 78, 3. A. 93; D. Schützenkönig 78, 2. A. 86; D. falschen Tiroler 79, 4. A. 04; Beide Vettern 84, 5. A. 00; Krieg u. Frieden 84; Kl. Abenteuer 84; In Treue fest 84, 3. A. 99; An e. Alpensee 85; Hum. Bilder a. Altbayern 86; Alpenrosen 86, 4. A. 00; Des Achmüllers Recht 86, 2. A. 98; Kampf um den Leutn. 87, 2. A. 91; Wachter-Davidl 83, 2. A. 93; Edelweißsterne 90; Der Muckl an d. Wand 01; Am Gamshörnl 02; In d. Staffelklamm 02; Bergluft u. Tannengrün 03. ( )

Winnefeld, Herm., Archäologie, Dr. phil., a.o. UP. a. D., UDoz. u. 2. Dir. d. Abteilg d. antik. Bildwerke u. Gipsabgüsse d. Kgl. Museen. Berlin-Grunewald, Königs-Allee 7 A. ($4|_9$ 62.) **V:** Fachschriften. ( )

Winter, C., s. Rickmeyer, Marie.

Winter, Frau Flora, ASV., PA., **Uc:** FM, Rom., Nov., Skizzen, Essay, Musik. Budapest VI, Hajos utcza 31. (Kahlenberg, Zipser Comitat $8|_{10}$ 70.) **V:** Ernste Bilder, 2 Nn. 04; Valse Mignonne 07.

Winter, Franz, klass. Arch., Dr. phil. o. UP. Graz-Mariatrost, Teichhof; v. $1/_4$ 08 ab: Straßburg i. Els. (Braunschweig $4|_2$ 61.) **V:** Plauti fragmenta 85; Die jüngeren attischen Vasen 85; Die griechische Porträtkunst 94; Kunstgesch. in Bildern I 00; Hildesheimer Silberfund 01: Typen der figürl. Terrakotten 03 II.

Winter, Georg, ♕, Essay, Dr. phil., Archiv-R., Kgl. Arch.-Dir. Magdeburg, Mittelstr. 26. (Breslau $3|_2$ 56.) **V:** Gesch. der Straßburger Ratsverfassung 78; Katastrophe Wallenstein 83; H. J. v. Zieten 86 II; Hist. Tradition üb. Friedr. d. Gr. 87; Geschichte d. 30jähr. Krieges 93; D. Antisemitismus 95; Deutsche Gesch. i. Zeitalter d. Hohenstaufen (m. J. Jastrow) 97ff. II; Regesta archiepiscopatus Magdeburgensis, Registerband (m. G. Liebe), Pommersches Urkundenbuch, Bd. IV 03; Friedrich der Große 07 III. **H:** Ranke, Weltgeschichte, 8 u. 9. Teil 87/88; (m. a.): Handbuch d. deutsch. Gesch. 91 II, 3. A. 06; Osnabrücker Monatsblätter f. Gesch. u. Heimatskunde.

Winter, Géza, ÖF., ⚖, Dr. jur., Hof- u. Gerichtsadvok., Präs. d. Internat. Anwaltverbandes u. Hrsg. d. „Zeitschrift d. Internat. Anwaltverbandes". Wien I, Gonzagag. 16. (Eperies $6|_3$ 50.)

Winter, Gotthard, ♆, ☉, 𝒻, Dr. phil., Leiter d. „Meißener Tagebl.". Meißen, Neumarkt. (Schwarzenberg $22|_2$ 55.) **V:** Goethes deutsche Gesinnung I 80; Lieb u. Leid, G. 94; Eifersucht, Lsp.; König Albert von Sachsen, ein Gedenkblatt 03.

Winter, Gust., ♕, Dr. jur., HofR. u. Dir. d. k. k. Haus-, Hof- u. Staatsarch. Wien I, Minoritenpl. (Znaim i. Mähr. $27|_2$ 46.) **V:** Nied.-Östr. Weistümer 86/96 II; Das Stadtrecht v. W.-Neustadt 80. ( )

Winter, Heinrich (Pf. Heinz Winter), ASV., Nov., Erz., 𝒻, Jugendschr., Roman. Stargard i. M., Lange Str. 2. (Wismar $23|_{12}$ 52.)

Winter, Jos., ♆, Dr. med. Wien XVIII/1, Anastasius Grüng. 54. (ebda $2|_2$ 57.) **V:** Lied d. Deutschen in Österreich 82; Ged. 85. **H:** Deutsche Puppenspiele 86.

Winter, Julius, ✝, Lic., Pfr. Bockwa b. Zwickau i. Sachs. (Chemnitz $15|_{11}$ 44.) **V:** Vom Zweck d. Daseins 76; D. Individualismus 80; Ethik d. Clemens v. Alexandrien 82; Theol. d. D. Luthardt 83; Thomasius, Christi Person u. Werk, 3. A. bearb. 86/88 II; Chr. E. Luthardt 87; Gregorius von Nazianz 90; Uns. Rektor u. s. Kollegen 91; Basilius d. Gr. 92; Origenes u. die Pred. d. 3 ersten Jahrh. 93; Gregor v. Nyssa 95; Dr. K. F. A. Kahnis 96; Lehren u. Lernen in d. alt. Schule (anon.) 00. **H:** D. evang. Predigt an d. Schwelle des 20. Jahrh.: I 04, II (Arbeiterpred.) 04, III (Apologet. Predigten) 05; Das geschichtl. Werden christl. Sittlichk. u. Sitte 03.

Winter, Leop., s. Winternitz, Leop.

Winter, Rudolph, DÖSchG., ⚖, ♆, Dr. jur., k. k. ObFinanzR. Wien I, Salvatorg. 8. (Prag $25|_{10}$ 54.) **V:** Die gerichtliche Exekutionsführung zur Hereinbringg von Steuern und Gebühren durch die k. k. Steuerämter 04.

Winterberg, Friedrich, CP., Politik, Gemeindeverwaltung u. baugewerbl. Angelegenh., Hrsg. d. „Kommunalbl." u. d. „Allgem. Baugewerbezeitg". Wien IV, Mühlg. 24. (Jungbunzlau $9|_2$ 35.) **V:** Baunormalien 85 u. 99; Taschenb. f. Baugewerbetreibende 87. ( )

Winterfeld, Achim v. (Pf. früher A. v. Waldberg), ◘, Lit., stud. phil. Berlin-Steglitz, Filandastr. 1. (Oranienburg $18|_6$ 84.) **V:** Schulgedanken eines Gymnasialabiturienten v. 1903 (pf.) 04; Horaz, e. krit.-satir. Betrachtung (pf.) 05; Schlaglichter aus der Sphäre des Gymnasiums (pf.) 05; Heinrich Heine, Biogr. 06; Gesunde Jugenderziehung, Schulreform u. Herder als ihr Vorkämpfer 06; Was will die Schulreform? 07; Vom deutsch. Unterricht 07. **H:** Herder-Worte 06; Heine-Worte 06; Jean Paul-Worte 07; Rousseau-Worte 07.

Winterfeld, Frau Emmy v. (Pf. E. v. Winterfeld-Warnow), ASV., Nov., ♆, 𝒻, ☉. Neuhof b. Naugard i. Pomm. (Bremen $24|_{10}$ 61.) **V:** Nur deutsch, N. 95;

Mein Lied, G. 98; Bogdana, Sang aus Litauens Vergangenh. 99; Deutsche Frauen in schwerer Zeit, hist. R. 01; Moderne Jugend, R. 02; Aus alten Schlössern, Gesch. a. Urgroßmutterzeit 03; Bei Tante Charlotte, ein Jahr aus dem Leben eines jungen Mädchens 03, 3. A. 06; Die wunderbare Uhr, Erz. 05; Die Frau Kastellanin, R. 06; Ferd. v. Schill, Dr. 07; D. verkannte Raubmörder, Einakter 07.

Winterfeld, K., s. Kolbe, Emil.

Winterfeld-Warnow, E. v., s. Winterfeld, Emmy v.

Winterfeldt, Edm. (Pf. E. J. Eberhardt), ♆, ⌂, 𝒻, ✉, ✍, Red. Berlin-Friedrichshagen. (Gersdorf $10\frac{1}{8}$ 50.) V: Deutsche Helden 84; Deutschland behält den Sieg 84; Moderne Freiheit 85; Bismarck 85; Wort im Vertrauen 87; Rettung in Not, Schw. 88; Page von Prieg, Sch. 88; Huldigung Deutschlands an Jahn, Festsp. 91; Aus Raudens trübsten Tagen, kurze Gesch. d. Herzogshauses Ratibor 93. ()

Winternitz, Jakob v., PA., CP., RegR. im lit. Bureau d. Minist. d. Auß. Wien VIII, Kochg. 29. V: Virtuosen d. Egoismus 74; Wie einst im Mai, N. 90. ()

Winternitz, Leop. (Pf. Walter Lindau, Leop. Winter), PA., ⌂, Dr. med., Prakt. Arzt. Wien XVIII, Gentzg. 9. (Jindrichowitz i. Böhm. $26\frac{6}{1}$ 33.) V: Hinter den Kulissen, Lsp.; Liebesproben, Lsp.; Meister Ambrosius, Lsp.; D. Bildtaler, Vst.; Jäger v. Soest, Optte; Wettermacher, Optte; Gunther der Minnesänger, O. ()

Winterstein, Franz, deutsch-nation. Bestrebungen, Dr. jur., GerAssess. a. D. Cassel, Humboldtstr. 30. (Magdeburg $17\frac{6}{11}$ 62.) V: Deutsche Rechts- u. Gerichtskarte, m. Begleitheft 95; Germanen-Stätten 02—04; Die Verkehrssprachen d. Erde 03, 2. A. 07; Klein-Deutschland, ein Kehrbild 03; Die Deutsch-völkischen, Sch. 05; Polnische Auferstehung 07; Winke für junge Kaufleute, die im Auslande Stellung suchen 07, 2. A.

Winterstein, Friedrich), ✉, Red. des „Prager Tagblatt". Prag.

Wintzer, Rich., Musik, ⌂, Mitarb. des „Berl. Lokal-Anzeiger". Berlin-Friedenau, Hauffstr. 7. (Nauendorf b. Halle $9\frac{6}{3}$ 66.) V: Marienkind, O. 05; Kämpfer, Dr. 07. *

Wintzer, Wilh., PA., Politik, ✝, ⁂, 𝒻, Reisen, Dr. phil., Chefred. Frankfurt a. O., Crossenerstr. 10. (Nauendorf a. P. $\frac{7}{2}$ 67.) V: Christl. Glaube u. Gewissen im Widerspruch? 96; Natürl. Sittenlehre L. Feuerbachs 98; Die Deutschen im trop. Amerika 00; Nation. Handbuch, Abt.: Die Deutschen i. Mittel- u. Südamerika, Australien u. a. überseeischen Gebieten 06.

Winzer, Herm., Bürgerschul-Rektor. Jena. (Udestedt $18\frac{1}{11}$ 51.) V: Die Bedeutung d. Heimat 01; Volksschule u. Kunst 03; Gesch. d. Apostel, Präparationen (mit Dr. Reukauf) 03 u. 07; Schulrecht u. Charakterbildung 07.

Winzer, Richard, 𝒜, Realgymn.-Oberlehr. Harburg. (Wismar $13\frac{1}{1}$ 63.) (*)

Wippermann, Karl, Publiz., Dr. jur., Prof. Groß-Lichterfelde, Parallelstr. 23. (Rinteln $14\frac{1}{3}$ 31.) V: Recht d. Meierämter 59; Situation Kurhessens gegenüb. d. rechtsungült. Verfassg v. 30. Mai 1860 60; Kurhess. Urkundenbuch 61; Deutsch. Geschichtskalend. f. 85—06 je II, f. 07 I; Fürst Bismarck, 5. Bd. d. Urkundensammlung 91; Bismarck im Ruhestande 91; Polit. Gesch. d. Gegenw. 92/99 VIII; Bism. 80. Geburtstag 95.

Wirminghaus, Alex., ✉, Statistik, Dr. phil., Prof., Doz. a. d. Städt. Handels-Hochschule, Syndik. d. Handelskammer. Cöln a. Rh., Rheing. 8. (Schwelm $15\frac{6}{5}$ 63.)

Wirth, Albrecht, ♛, ✉, Dr. phil., Priv.-Doz. München-Thalkirchen. (Frankfurt a. M. $8\frac{6}{3}$ 66.) V: Danae in christl. Legenden 92; Aus orientalischen Chroniken 94; Chronograph. Spähne 94; Geschichte Südafrikas 97; Gesch. Sibiriens u. der Mandschurei 98; Geschichte Formosas 98; Wachstum d. Verein. Staaten von Amerika u. ihre auswärtige Politik 99; Abriß der Gesch. Afrikas 00; Abriß d. Weltgesch. 00; Ostasien in d. Weltgesch. 00; D. Entwickelung Asiens v. d. ältest. Zeiten bis z. Gegenw. 01; Volkstum u. Weltmacht in der Gesch. 01; Entwicklung Rußlands 01; Aus Übersee u. Europa 02; Weltgeschichte der Gegenwart 03; Gesch. Asiens u. Osteuropas 05; Gelbe u. slawische Gefahr 05; D. Weltverkehr 06.

Wirth, Frau Bettina, Journ., Vertreterin des „Berliner Lokalanzeiger", Hrsgin der „Woche" für Österreich. Wien VI, Dreihufeiseng. 1. (München $\frac{7}{2}$ 49.)

Wirth, Christian, Ψ, ⁂, ☪, GP. a. D. Bayreuth. (ebda $8\frac{6}{9}$ 43.) V: D. Frage nach d. Ursprung d. Sprache 77; 36 Gründe gegen das Übersetzen aus d. Deutschen 91; Zu den 36 Gr. 92; Erste Anleitung zur selbständ. Fertigg deutsch. Aufsätze 92, 3. A. 00; Übungsfragen zum Geschichtsunterr., 6. Kl. 92, 2. A. 93, 7. Kl. 92, 8. Kl. 96; Lat. Stilistik in Beispielen 99; Die Grammatikblindheit 00; Die 7 Gebote des Staatsbürgertums 06.

Wirth, Leo, 𝒻, ♆, ♛. Charlottenburg, Leibnizstr. 104, Gh. II. (Häggligen, Schweiz $15\frac{6}{3}$ 71.) V: Kornblumen, G. 94; E. Vorspiel d. Morgartenschlacht 08.

Wirth, Moritz, Spiritismus, Wagnerianismus, Sozialismus (Rodbertus), Antisemitismus. Leipzig-Gohlis, St. Privatstr. 36 I. (Euba b. Chemnitz $14\frac{6}{9}$ 49.)

V: Zöllners Hypothese intellig. vierdimensionaler Wesen usw. 78; 2. A. 79; Zöllner, 1. u. 2. A. 82; König Marke 82; Zöllners Experimente usw. 82; Bismarck, Wagner, Rodbertus 83; Drohend. Untergang des Nachlasses v. Rodbertus 84; Mediumistische Frage 85; König Marke-Frage 86; Drohend. Unterg. Bayreuths 87; Schicksale u. Bestimmung d. Richard Wagner-Museums in Wien (unter dem Namen Nikolaus Oesterleins) 92; Liebermann v. Sonnenberg (von einigen Deutsch-Sozialen) 93; Wagner-Museum u. Zukunft d. Wagnert. 94; Entdeckung d. Rheingolds aus s. wahr. Dekorationen 96; Fahrt nach Nibelheim 97; Bismarck, symph. Dichtg v. Beethoven 98; Herr Stägemann u. seine Gönner 99; Mutter Brünnhilde 06. H: Rodbertus, Beleuchtung d. soz. Frage I 90; ders., Kleine Schriften 90; Zöllner, Beitr. z. deutsch. Judenfrage 94.

Wirtimthal, Th. S., s. Siebert, Theod.

Wirtinger, Wilh., ♙, Dr. phil., UP. Wien XVIII, Edelhofg. 19. (Ybbs $19|_7$ 65.) V: Untersuchgn üb. Thetafunkt. 95. H: (m. M. Noether) Riemanns ges. mathem. Werke, Nachtr. 02.

Wirz, Hans, klass. Ψ, Dr. phil., Prof. Zürich, Kreuzstr. 39. (ebda $5|_4$ 42.) V: Ciceros Rede f. Milo 72; Sallust erkl. v. Jacobs 81, 10. A. 94; Belli Iugurthini partem extremam rec. J. W. 97. ()

Wirz, Jacques, ♂, ⚔, Red., Buchhändler u. Buchdrucker. Grüningen, Kant. Zürich. (ebda $12|_{12}$ 60.) H: Schweiz. Volkskal. 61/06; Vetter Götti, Familienkal. 89 bis 06; Schweiz. Hausfrauenkal. 92/06; N. Zürcher Kal. 95/06; Lustig. Distelikal. 96/06; Wehr- u. Landsturmkal.; Schweizersagen 95; Sonderbundskrieg 95; Grenzbesetzg d. Schweiz 70/71; Heitere Stunden, Dekl.; Volksbühne (Theat.-Ztg.); ca. 100 Theaterstücke; Alpenrosen u. Edelweiß; Rezeptbuch; Wochenblatt f. d. Zürcher Oberland; Verkehrs-Ztg vom Zürcher Oberland u. Zürichsee.

Wirz-Matthey, Frau Maja (Pf. Maja), ASV., Ψ, ✓. Bellinzona-Racecchia, Schweiz. (Halver i. Westf. $6|_9$ 72.) V: Hartwiga, Dr. 98; Junge Lieder u. Bilder, G., 1. u. 2. A. 98; Neue Lieder 00. Claudine 02; Von Alltag u. Sonntag 02; Tessiner Novellen 05, 3. A.

Wisbacher, Franz, Ψ. Ainring, Station Hammerau b. Reichenhall, Ob.-Bayern. (ebda $29|_1$ 49.) V: Gedichte 82, 4. A. 01; Neue Ged. 02.

? Wisbacher, Frizz (Pf. Frizz Flamin). ♂, Kunstkritik, ✓, Ψ, akad. Lehr. Unshausen (Cassel). (Lindau i. B. $2|_{11}$ 74.) V: Ged. 95; Placidia, Dr. 95; Trag. Ironie b. Sophokles 95; Frei, Dr. 99. H: L. Wisbacher, Was haben wir der Reformation zu verdanken? 99.

Wischer, Max (Pf. Maximilian Visco), Ψ, Sagendichtung, Humor, ⚓, Lehrer. Berlin-Rummelsburg, Leubachstr. 1. (Berlin $26|_1$ 73.)

Wislicenus, Georg, ⚓, Kapitänleutn. a. D., Abteil.-Vorst. d. deutsch. Seewarte, kommandiert z. Reichsmarineamt. Berlin W 15, Meierottostr. 4. (Weimar $15|_{11}$ 58.) V: Ergebn. d. Internation. Marinekonferenz z. Washington 91; Schutz f. uns. Seeleute! 94; Uns. Kriegsflotte 95, 2. A. 96; Deutschlands Seemacht sonst u. jetzt 96, 2. A. 01; Kernpunkte der Flottenfrage 98; Prinzadmiral Adalbert, e. Vorkämpfer für Deutschlands Seemacht 99; Marine- u. Kolonialbibliothek: Auf weiter Fahrt I (2. A.) 06, III 04, IV 05, V 07.

Wislicenus, Wilh., ☭, Dr. phil., o. ö. UP. Tübingen, Wilhelmstr. 31. (Zürich $23|_1$ 61.)

Wismüller, Franz X., ⊠, Dr. oec. polit., Kgl. ObAssessor im K. B. Staatsministerium. Neu-Passing b. München, Villenkolonie I, Richard Wagnerstr. 24. (Passau $12|_{10}$ 72.) V: Gesch. d. Teilg der Gemeinländereien in Bayern 04; Die Bayer. Moorkolonie Großkarolinenfeld 06.

Wissowa, Georg, klass. Ψ, Dr. phil., o. UP., GRegR. Halle a. S., Mühlweg 20 II. (Breslau $17|_6$ 59.) V: De Macrobii Saturnaliorum fontibus 80; De Veneris simulacris Romanis 82; Säkularfeier d. Augustus 94; Tertulliani opera (mit Reifferscheid), Bd. I 90; Religion u. Kultus der Römer 02; Gesammelte Abhandlungen z. röm. Religions- u. Stadtgesch. 04; Taciti Dial. Germ. Suetonii de gramm. et rhet. cod. Perizonianus 07. **Bearb:** Paulys Realenzyklop. d. klass. Altertumswissenschaft 92 ff.; J. Marquardt, Röm. Staatsverwaltung, Bd. III 85.

Wistulanus, Hans, s. Lehmann, Bernh.

Witasek, Stephan, ⁂, Dr. phil., tit. a.o. UP., UDoz. u. Amanuensis d. Univ.-Bibl. Graz, Heinrichstr. 57. ($17|_5$ 70.) V: Physiol. od. experimentelle Psychol. an Gymnasien (mit A. Höfler) 98; Psycholog. Schulversuche (mit dems.) 00, 2. A. 03; Grundzüge der allgemeinen Ästhetik 04; Elemente der Psychologie 08.

Withalm, Rob., Politik, Theater, Dr. phil., Hrsg. u. Chefred. d. „Grazer Montagsztg". Graz, Rechbauerstr. 4. (ebda $5|_{10}$ 55.) ()

Witics, Bernhard, ⁂. München, Wörthstr. 9. (Podhajce $5|_4$ 76.) *

Witilo, Marie, s. Wedel, Marie Grfn.

Witkop, Phil., Ψ, Kritik, Ästhetik, Dr. rer. pol. et phil. Gelsenkirchen i. Westf., Bochumerstr. 29. (Kleinenberg $17|_4$ 80.) V: E. Liebeslied u. and. Ged. 02; D. Organisation d. Arbeiterbildung 03.

Witkowski, Georg, Lit.☆, Dr. phil., a.o. UP., Hrsg. d. „Meisterwerke d. deutsch. Bühne". Leipzig, Gottschedstr. 2. (Berlin $11|_9$ 63.) **V:** Diederich v. d. Werder 87; M. Opitzens Aristarchus u. Buch v. d. Deutsch. Poeterei 88; Vorläufer d. anakreont. Dichtung in Deutschland u. Frdr. v. Hagedorn 89; Walpurgisnacht i. erst. Teile v. Goethes Faust 94; Anfänge des deutsch. Theaters 97; D. Handlung des 2. Teil v. Goethes Faust 98, 2. A. 06; Goethe 99; Cornelia, d. Schwester Goethes 02; L. Tiecks Leben u. Werke 03; D. deutsche Drama des 19. Jahrh. 03, 2. A. 06; Was sollen wir lesen u. wie sollen wir lesen? 04, 25.—30. Tausf. 07; Die Kunst u. das Leben 05; Goethes Faust für die Bühne eingerichtet 06. **H:** Goethe: Aufsätze z. Lit. 91, Benvenuto Cellini 91, Kl. Jugendschriften in Prosa, Winckelmann, Ph. Hackert, Reden und Ansprachen 93, Aufsätze über bild. Kunst und Theater 94, sämtl. in „Kürschners Deutsch. Nat.-Lit."; Goethe, Werke, W. A. Bd. 37 u. 38; M. Bernays, Schriften zur Kritik u. Lit.-Gesch., Bd. 3 u. 4 99; Goethe, Die Mitschuldigen 99; M. Opitz, Deutsche Poemata 02; Schiller, Wilhelm Tell, Räuber, Fiesko, Kabale u. Liebe 03, Don Karlos 04; Demetrius 05; Tiecks Werke 03; Ansichten der Literat. u. Kunst unsres Zeitalters (1803) 03; Goethes Faust 06 II; Gleims Kriegslieder 06.

Witlaczil, Eman., ♈, ♑, Dr. phil., Prof. a. d. k. k. Staatsrealsch. im 3. Bez. von Wien. (Vassallya $15|_5$ 58.) **V:** Anatomie d. Aphiden 82; Polymorphismus v. Chaetophorus populi 84; Naturgesch. in Lebensbildern, dreiteil. Ausg. f. Bürgersch. 93/02, einteil. Ausg. f. Bürgersch. 02; Praterbuch 97; D. Unterr. der Naturgesch. 97; Gesch. d. Erde 02; Bau, Tätigk. u. Pflege des menschl. Körpers 02; Naturgesch. des Tierreichs i. Lebensbildern 03; Naturgesch. des Pflanzenreichs in Lebensbildern 03. ()

Witt, Fritz, allg. ♑, Naturwiss., Humor, Kgl. Seminarlehrer. Delitzsch, Prov. Sachsen. (Gr. Boschpol. $5|_9$ 62.) **V:** Methodik d. naturkundl. Volksschulunterr. 00; Wiederholungsbuch f. d. Volksschulunterr. 00, 10. A. 04; Ländl. Bevölkerg u. Sozialdemokratie 00.

Witt, Otto N., Naturw., Dr. phil., Chemiker, o. ThSchP., GRegR., Hrsg. d. „Chem. Ind." u. d. „Prometheus". Berlin-Westend, Ebereschenallee 10. (St. Petersburg $31|_3$ 53.) **V:** Chem. Technol. d. Gespinnfasern 87; Diatomeen v. Jérémie, Hayti 87; Reisefrizn aus d. Südkarpathen 88; Chem. Homologie u. Isomerie 89; D. deutsche chem. Industrie in ihr. Beziehgn z. Patentwesen 93; Chem. Industrie auf d. Weltausstellg zu Chicago u. in d. Ver. Staaten 1893 94; Pariser Weltausstellgsbriefe 00; Narthekion, nachdenkliche Betrachtgn e. Naturforschers 01, u. F. 04; D. chem. Industr. a. d. Weltausst. z. Paris 01; D. chem. Industr. d. Deutsch. Reiches i. Beginne des 20. Jhrh. 02. **H:** Amtl. Katalog d. Deutsch. Reiches auf der Columbischen Weltausstellg 93; Amtl. Katalog des Deutsch. Reiches auf der Weltausstellg zu Paris 00; Führer durch die Ausstellg der deutsch. chem. Industrie zu Paris 00. ()

Wittburg, C., s. Schnackenburg, Clara.

Witte, Fräul. Anna Maria, Roman, ♆, Jugendlit., Hauswirtsch., ✎. Berlin W, Kaiserin Augustastr. 70. (Charlottenburg $15|_6$ 63.) **V:** Heidekraut, G. 84; Johanna von Ghilany 88; Drei Abende 89; Glück 91; Er u. Sie, I 92; Frauenherzen 93; Der Ruhmesweg, Festsp. 98; Der Adler i. Mark Brandenb., e. Hohenzollernsang 98, 2. A. 02.

Witte, Emil, ASV., ◍, ⊠, Prof., ObLehrer a. D. Freienwalde a. O. (Wahrenberg $15|_5$ 42.) **V:** Arbeit u. Besteuerung d. Menschen u. d. Maschine 81; Soz. Krankheit 83; Recht a. Arbeit 85; Uns. Geldwesen 86; Unser Invalidenversicherungsgesetz 06.

Witte, Erich, BJ & SV., ✎, ✉, literar. Essay, Dr. phil. Misdroy. (Wollin i. P. $9|_9$ 81.) **V:** Das Problem d. Tragischen bei Nietzsche 04.

Witte, Hans, hist. Nationalitäts- und Stammesforschung, Dr. phil., Archivar. Schwerin i. M., Sandstr. 16. (Doberan $30|_4$ 67.) **V:** Zur Gesch. d. Deutscht. i. Lothringen, D. Ausdehnung d. deutsch. Sprachgeb. im Metzer Bistum z. Zeit d. ausgeh. MA. bis z. Beg. d. 17. Jahrh. 90; Deutsche u. Keltoromanen in Lothringen nach d. Völkerwanderg, D. Entstehung d. deutsch. Sprachgeb. 91; Das deutsche Sprachgebiet Lothr. u. s. Wandelungen von der Feststellung der Sprachgrenze bis zum Ausg. des 16. Jahrh. 94; Urkundenbuch d. Stadt Straßburg V 96, VII 00; Z. Gesch. des Deutscht. i. Elsaß u. Vogesengebiet 97; Wismar unt. d. Pfandvertrage (1803/1903) 03; Wendische Bevölkerungsreste i. Mecklenburg 05.

Witte, Frl. Helene, DSch., ✎, Nov. Berlin W, Nollendorfstr. 19. (Stettin $22|_9$ 72.)

Witte, Leopold, †, Biogr., D., Superint. a. D., Prof. Halle a. S., Lafontainestr. 26. (ebda $9|_6$ 36.) **V:** D. Evangel. in Italien 61; D. rechte Gott zu Zion 72, 3. A. 94; Alttest. Pred. II; Michelangelo Buonarotti 78; Italien 78; Pietro Carnesecchi 83; A. Tholucks Leben 84/86 II; Was verdankt u. schuldet Preußen der Reformation? 90; Friedrich d. Gr. u. die Jesuiten 92; Erneuerung der Wittenberger Schloßkirche 93, 2. A. 93; Suchet in

der Schrift! Pred. 96; Aus Kirche u. Kunst 97; D. Evangel. Bund, 25. A. 00; Vademecum a. Luthers Schriften (m. Dr. Gust. Krüger), 3. A. 00; Zentrum u. Toleranz 05; Rich. Rothe über Jesus als Wundertäter 07.

Wittels, Fritz, ♂, Dr. med. Wien IX, Garnisong. 13. (ebda $^{15}/_{11}$ 80.) *

Wittenbauer, Ferdinand, o. ö. Prof. a. d. k. k. ThSch. Graz, Grazbachg. 17. (Marburg i. Steierm. $^{18}/_{2}$ 57.) **V:** Flaschenzug u. Zirkelspitze 94; D. Narr v. Nürnberg 96; Jung Unnutz 97; Das Gispele 00; Schnabelwetze 01; Trutz England! 01, 2. A. 01; Die Hübscherin 02; Filia hospitalis, Sch. 03, 2. A. 06; Der Privatdozent, Sch., 1. u. 2. A. 05; D. weite Blick, Sch. 07.

Wittenberg, Hans, Nov., ⊠, ev. luth. Pastor an Gethsemane, Berlin N, Stargarderstr. 68. (Ratzebuhr $^{5}/_{2}$ 58.) **V:** Im Kampf m. Vorurteilen, N. 90; D. Klosterbruder, Erz. in Versen 90; Lage d. ländl. Arbeiter in Neuvorpommern u. a. Rügen 93; Woran leidet d. Landarbeiterstand in d. östl. Provinzen u. wie ist ihm zu helfen? 94; Was haben wir Geistlichen zu tun, damit die Arbeiterbevölkerung dem kirchl. Leben wiedergewonnen werde? 94; Als Stütze d. Hausfrau, Erz. 95; D. geschlechtl. sittl. Verhältn. d. Landbewohn. i. Deutsch. Reich 95; Was kann in soz. Beziehung zur Hebg d. Sittlichkeit a. d. Lande geschehen? 95; Habt die Brüder lieb! Predigtwerk f. innere Mission 98. **Bearb** u. **H:** Luther, Lr. 91; An d. christl. Adel deutsch. Nat. 91; Von d. Freiheit ein. Christenmenschen 91; Thom. a Kempis, Nachf. Christi 04.

Wittenberg, Max (Pf. M. W. Norden, Lynkeus), BP., Staatswiss., ⊠, ⚖, Dr., Syndikus. Hamburg, Schröderstiftstr. 3. (Memel $^{11}/_{7}$ 71.) **V:** D. wirtsch. Bedeutg e. deutsch. Mittellandkanals 98, 2. A. 98; D. Feuerbestattg 98, 2. A. 01; Prakt. Beitr. zu e. Reichshypothekenbankgesetz 99; Mündelgelder u. Hypothekenbanken 99; Normalstatut f. Hypothekenaktienbank. 99, 2. A. 00; Wegweiser durch d. ges. Aktienrecht 00; D. wirtsch. Aufschwung am Ende d. Jhrh. 00; Kommentar z. Reichshypothekenbankgesetz 00; Staats-Hypothekenbanken 01; Rechtsverhältn. zw. Arbeitgeb. u. Arbeitnehmern 02; Rechte u. Pflichten d. Aktionäre 02; Konjunktur u. Binnenschiffahrt 02; Der Massivbau, ein wirtschaftl. Fortschritt 03; Gewerberechtl. Behandlung der Agenten 03; Schulschiffverein 03; D. Verkehrsplatz Hamburg 05; Reederei-Neubauten im Jahre 1905 05; Schutzmaßnahmen Hamburger Reeder 05; D. Kulturstaat Chile 06. **H:** Jahrb. d. Reedereien u. Schiffswerften, 3. A. 06. ( )

Wittenbrink, P. Ferd., (k.), Katech., SJ. Blijerheide i. Holl. (Warendorf $^{16}/_{10}$ 48.) **H:** Deharbe, kürz. Handb. z. Relig.-Unterr. in Elem.-Schulen, 3. A. 86, größ. Lehrb., 5. A. 88, kurz. Handb. zum Relig.-Unterr. als Kommentar z. neuen Katech. f. Cöln, Breslau, Trier u. Münster, 4. A. 89 (dass. als Kommentar z. neuen Katechismus, 5. A. 92); Religionsgesch. als 4. Bd. d. größ. Lehrbuches, 4. A. 92. **Bearb:** Deharbe, Katech. f. d. V. St. NAm. 92.

Wittendorf, C., s. Proschko, Hermine Cam.

Wittenzellner, P. Gratian, (k.), OCap., Superior, Red. d. Monatsschr. „Die christl. Jungfrau". Mussenhausen i. Bay. (Linden $^{4}/_{8}$ 42.) **V:** Gruß d. hl. Antonius an das kath. Elsaß 89; Die Kapuziner im Elsaß einst u. jetzt 90; Göttl. Mission der schwieligen Hand 90; Principia directiva pro Candidatis Capuc. 90; Bericht über die Wunder von Lourdes 91; Wallfahrt z. hl. Antonius in Sigolsheim 91; Ochsenfeld, neue Station der chr. Liebe 92; Prälat Merkle's Grundsätze der chr. Erziehung 92; Mein Jesus Barmherzigkeit 93; St. Antonius, der Freund der christl. Familie 95; Kl. Myrrhengärtlein 95; Brüder, seid nüchtern u. wachet! 95; Schalten u. Walten der chr. Mutter 96; Gesch. der Loreto-Kapelle in Türkheim 98; Wallfahrt zur Gnadenmutter in Lor. 99; Segensreiche Wallfahrt zur Gnadenmutter in Mussenhausen 00; Der Priester Gottes, Primizpredigt 03; Ich bin d. unbefleckte Empfängn., Jubil.-Büchl. 04. **H:** Cochem's Meßerklärung 98; dess. Vorbereitung zum Tode 00. **Red:** Grüße aus Nazareth 93/96; Freundin Gottes 96/98.

Witter, Frau Marina verw. (Pf. Maria Leske, Th. Armin), Jugendschrift., ♀, /. Herrnhut i. Sachsen, Witwenhaus. (Aschaffenburg $^{16}/_{8}$ 38.) **V:** Altes u. neues Mexiko 65 III; Ill. Spielbuch f. Mädchen, 21. A. 08.

Wittgen, Wilh., Lehr. Wiesbaden, Villenpark „Eigenheim". (Weyer $^{16}/_{10}$ 68.) **V:** Katharin, d. Waldensermädchen, Erz. 95, 7. A. 99; E. Frommel 97; Gräfin Ursula v. Hadamar, Erz. 98; Festschr. z. 200j. Gründung Charlottenburgs 99; Gerettet, Erz. 99; Das Waldenserfest in Charlottenburg 99; Gott ist unsere Zuversicht und Stärke 01; Die Waldenser der Grafschaft Schaumburg 00; Unter d. Fahne Napoleons I., Erz. 00; In Gottes Schutz, Erz. 00; Unter dem Weihnachtsbaum vereint, Erz. 00; Treu geführt, Erz. 00; Die Hugenotten- u. Waldenserkolonien in Nassau 01; Nass. Allg. Landeskal. 01, 02, 03, 04, 05, 06; Landgraf Friedr. II. v. Homburg u. d. Hugenotten 02; D. Exulanten, Erz. 03; D. Bergmann v. Klostergrab, Erz. 03; Aus trüber Zeit 04. ( )

Witthauer, Kurt (Pf. Concurtius), ♂,

Dr. med., ObArzt am Diakonissenhaus u. dirig. Arzt d. Martinstifts. Halle a. S., Wettinerstr. 27. (Eisenach $^{30}/_{3}$ 65.) V: Üb. Wundstarrkrampf im Wochenbett 89; Der kleine Accoucheur 94; Leitfad. f. Krankenpflege 97, 3. A. 07; Etwas üb. Frauenkrankheiten 01; Lehrbuch der Vibrations-Massage 05. H: Laienverständl. medizin. Volksbücherei.

Wittich, Karl, ♚, Dr. phil., UP. a. D. Dresden-A., Pirnaische Str. 60. (Berlin $^{25}/_{6}$ 40.) V: Entstehg d. Herzogt. Lothring. 62; Magdeburg, Gust. Adolf u. Tilly 74; Struensee 79; Dietrich v. Falkenberg 91; Zur Gesch. Wallensteins 92, 94; Pappenheim u. Falkenberg 94.

Wittich, Marianne, s. Mewis, Marianne.

Wittich, Werner, ✉, Dr. rer. pol., o. ThSchP. München. (Darmstadt $^{5}/_{8}$ 67.) V: Die Grundherrschaft in NW-Deutschl. 96; Altfreiheit u. Dienstbarkeit d. Uradels in Niedersachsen 06. ( )

Wittig, Gregor Constantin, ⁂, Psychol., Dr. phil. Leipzig, Körnerstr. 22 II. (Bolkenhain $^{31}/_{10}$ 34.) V: Neue Entdeckgn z. Biogr. J. Ch. Günthers 81; Urkunden u. Belege z. Güntherforschg 95. Uc: Bibl. d. Spiritualism. f. Deutschl. 66/98 XX; Animismus u. Spiritismus, 4. A. mit biogr. Vorw. 05. Red: Psychische Studien 74—98.

Witting, Rich., Komm.-Politik, GRegR., Dir. d. Nationalbank f. Deutschl., LandtagsAbg. Berlin W, Kaiserin Augusta-Str. 77. (ebda $^{19}/_{10}$ 56.) (*)

Wittke, P. Wenzel, (k.), OSB. Prag, Stift Emaus. (Neutitschein $^{27}/_{12}$ 58.) V: U. L. Frau v. Montserrat u. deren Verehrung in Böhmen 82, 2. A. 04. ( )

Wittken, Edmund v., ♚, Staatswiss., WGehR., Exz. Coburg. (Zeitz $^{3}/_{12}$ 37.) V: Stud. üb. Jütland; D. Zivilstaatsdienst in den Herzogtümern Coburg u. Gotha. ( )

Wittko, Paul, ✉, ✓, ⊙, Chefred. des „Gießener Anz.". Gießen, Ostanlage 29. (Ragnit i. Ostpr. $^{16}/_{6}$ 66.) ( )

Wittmack, Ludwig, ✓, Dr. phil., a.o. UP., Prof. a. d. landw. Hochsch. u. Doz. an der Tierärztlichen Hochschule, GRegR. Berlin N, Invalidenstr. 42. (Hamburg $^{26}/_{9}$ 39.) V: Katalog d. landw. Museums 69, 2. A. 73: Gras- u. Kleesamen 73; Fischereistatistik d. Deutsch. Reiches 75; Anleitg z. Erkennung v. Roggen- u. Weizenmehl 84; Führer durch die vegetab. Abt. d. Museums d. landw. Hochschule 86; Marcgraviaceae u. Rhizoboleae (in Martius' Flora brasiliensis); Bromeliaceae (in Engler u. Prantl, Nat. Pflanzenfamilien), Botanik d. Wiesenpflanzen (in Vogler, Grundlehren d. Kulturtechnik, 1./3. A.).

Wittmann, Frau Auguste verw., Nov., Erz., ♆. Düsseldorf, Alleestraße 57 (Coburg $^{12}/_{11}$ 41.) V: Die Geräuschlosen, Lsp. (m. Läutner-Lutze) 88; Theaterhum. 94; Biogr. von Bühnenangehörigen 95; Berl. Bühnenkünstler i. Bild u. Wort 96.

Wittmann, Emil, Dr. jur. et phil., Dir. d. Auskunftei Schimmelpfeng. Düsseldorf, Alleestr. 57. (Darmstadt $^{15}/_{9}$ 65.) V: Cherubini, Biogr. 94; Marschner, Biogr. 97.

Wittmann, Herm., Biographie, Schuldir. Aschersleben, Vogelgesang 22. (Posen $^{15}/_{7}$ 61.) V: Lortzing-Biographie 88, 2. A. 00.

Wittmann, Hugo, CC., ✓, Red. a. d. „N. Fr. Pr." Wien VI, Magdalenenstr. 10 A. (Ulm 39.) V: Musikal. Momente, Erlebtes u. Fabuliertes; (mit L. Speidel): Bilder aus d. Schillerzeit 85. ( )

Wittmann, Michael, (k.), ⁂, Dr. phil., LyzealP. Eichstätt i. Bay. (Berg $^{13}/_{6}$ 70.) V: Die Stellg d. hl. Thomas von Aquin zu Avencebrol (Ibn Gebirol) 00; Zur Stellung Avencebrols im Entwickelungsgang d. arab. Philosophie 05.

Wittmann, Pius, ♚, Länder- u. Völkerkunde, Kritik, Dr. phil., K. bayr. ReichsarchivR. z. D., Ehrenmitglied des „Nord. Museums" u. Mandatar d. „Schwed. Touristenver.". München, Ismaningerstr. 58. (Augsburg $^{23}/_{6}$ 49.) V: Pfalzgrafen von Bayern 77; Sophia, Markgräfin von Brandenb.-Onolzbach 84; Das Fichtelgebirge und die fränk. Schweiz, 9. A. 88; Gesch. der Verbindung u. Burschenschaft Algovia zu München 88; Monumenta Castellana, Urkundenbuch zur Gesch. des gräfl. Hauses Castell 90; Würzburger Bücher in d. kgl. schwed. Univ.-Bibl. zu Upsala 91; Führer durch Stockholm 92, durch Schweden 93; Zur Gesch. des St. Klarakloster in Bamberg u. dessen Äbtissin Dorothea, Markgräfin v. Brandenburg 95; Kurz. Abriß d. schwed. Gesch. 96; Münch. Urkundenbuch 97, VI; Zur Gesch. d. Münchener Urkundenbuchs 98. Uc: Storm, Maria Stuart, 2. A. 96; Blanch, Stockholm, d. Hauptstadt Schwedens 95; Sydvärtra Skåne 07.

Wittmer, Gust., Ästhetik, ⚓, Dr. phil. Cassel. (Altmorschen $^{31}/_{8}$ 34.) V: D. internat. Kunstausst. in München 1863 64; D. naive Poesie in uns. Zeit 68; Z. 100j. Geburtstagsfeier Fröbels (Ps. K. Heidau) 82; Fröbel u. die Erziehung z. Kunst 83: Festspiele v. Bayreuth 89; Wege u. Ziele deutscher Kulturarbeit 91.

Wittschewsky, Valentin, BP., ✉. Prof., Lektor des Königl. preuß. Literar. Bureaus. Berlin SW, Yorkstr. 15. ($^{1}/_{12}$ 54.) V: Rußlands Handels-, Zoll- u. Industriepolitik von Peter d. Gr. bis auf die Gegenwart 05. *

Wittstock, Oskar, Politik, Volkskunde, ev. Pfr. Freck i. Siebenbürgen. (Bistritz $^{28}/_{8}$ 65.) V: Volkskunde der Siebenbürger

Sachsen 96; Grün od. Schwarz? 96; Kleine Gesch. aus d. Siebenbürger Sachsenlande 97; Aus deutsch. Frauenleben, Festsp. 00; Nikolaus Lenau, Gedenkbl. 02; Wollen u. Vollbringen, 4 Vorträge 04; D. sechste Tag, aus Briefen e. siebenbürg.-sächs. Lehrerin 07.

Wittstock, Otto Max, Publizistik, /, Hrsg. der „Neuen Londoner Korrespondenz". London SW, 45 Somerleyton Rd., Brixton. (Berlin $^{9}/_{1}$ 77.)

Witz-Oberlin, Ch. Alfonse, ✝, D., Ob.-KirchenR., ev. Pfr. Wien I, Dorotheerg. 16. (Diedendorf i. Els. $^{8}/_{11}$ 45.) **V:** Lehre Christi nach d. Seligpreisungen 76; Christl. Gebet 77; Heidelb. Katechism. 81; Zweite Helvetische Konfession 81; Bergpredigt 84; U. Zwingli 84; Z. 100j. Jubelfeier d. ev. Kirchengem. Wiens 84; Z. 25jähr. Jubelfeier der Erlassg d. A. H. Protest. Patents v. $^{8}/_{4}$ 1861 86; Evang. Wien 87; Franz Josef I. u. d. evang. Kirche 89; Der 1. Brief Petri 90; Der 2. Br. P. 90; Reformationskirche nach Epheser 2, 20 91; Die Worte des Herrn nach d. Ev. Johannis, Kap. 1 bis 5 94; Gustav Adolf u. Jesus Christus 95; Keine Lücke im Leben Jesu 95; D. Evangelium v. Christo 96; Petrus Canisius 97; Unsr. Christent. 98; Die ev. Kirchen Augsb. u. Helv. Bek. (in Österr.) 98; P. Speratus, ein Pred. d. Evangeliums 98; Jesus Christus, das Licht d. Welt, d. Licht des Leb. 00; Si vis pacem, para mentem 01; Jesus Christus, n. d. Ev. Joh. 02; Das Evangelium Matthäus 05; Evangelische Vereins- u. Liebestätigkeit in Österr. 06; Christentum, Kirche u. Friede 07.

Wlassak, Moritz, ♃, Dr. jur., o. UP. Wien XIX/1, Prinz Eugenstraße 17. (Brünn $^{20}/_{8}$ 54.) **V:** Zur Gesch. d. Negotiorum Gestio 79; Edikt u. Klageform 82; Krit. Studien z. Theorie d. Rechtsquellen 84; Röm. Prozeßgesch. 89/91 II; Litiscontestation im Formularprozeß 89; Zur Gesch. der Cognitur 92; D. Gerichtsmagistrat im gesetzl. Spruchverfahren 07.

Woas, Franz (Pf. Meister Konrad), VB., ☸, ⌂, Rom., Kgl. Garnisonbaumstr. a. D., Hrsg. d. „Werkstatt". Wiesbaden. (Berlin $^{2}/_{6}$ 55.) **V:** Reiseerlebn. v. Rhein zur Meurthe 76; Asphalt 79; Enzyklopäd. d. Eisenbahntechnik 81; Léon Malo über Asphalt 82; Repert. d. Journallit. über Eisenbahntechnik 82; Prinzeß Lottchen, R. 90; Der Tag von Spichern, Sch. 93; Stephan der Weltverbesserer, R. 97; Im Namen d. Königs, Sch. 99.

Wobbe, Emil, ♃, Staatswiss., Stadtrat, stellv. Vors. d. Gewerbe- u. Kaufmannsgerichts. Königsberg i. Pr., Steindamm 173. (ebda $^{7}/_{10}$ 58.)

Wobbermin, Georg, syst. ✝ u. Relig. ⁂, D., Dr. phil., o. UP. Breslau, Carmerstr. 17. (Stettin $^{27}/_{10}$ 69.) **V:** D. innere Erfahrg, eine methodol. Studie 94; Religionsgeschichtl. Stud. zur Frage der Beeinflussung d. Urchristentums durch das antike Mysterienwesen 96; Grundprobleme der system. Theologie 99; Theologie und Metaphysik; Das Verhältn. d. Theol. zur mod. Erkenntnistheorie u. Psychol. 01; D. christl. Gottesglaube in seinem Verhältnis zur gegenwärt. Philosophie 02, 2. A. 07; E. Haeckel im Kampf geg. d. christl. Weltanschauung 06. **Ue:** Will. James, D. relig. Erfahrung in ihrer Mannigfaltigkeit 07. **MitH:** Beiträge z. Weiterentwicklung d. christl. Religion 05.

Woberfin, Franz, Altes Test., Deutsche Sagenkunde, Lic., Pfr. Caselwitz bei Greiz. (Treptow a. R. $^{19}/_{8}$ 69.) **V:** Die Echtheit d. Bil'ansprüche, ein Beitrag zur Pentateuchkritik 00.

Wobith, Richard, Kirchen♛, theolog. Lehr. d. Martins-Missionsanst. Frankfurt a. M., Rhönstr. 117. (Zittau $^{7}/_{9}$ 66.) **V:** Ähren vom Missionsfeld 99; Aurelius Augustinus 03.

Woëmos, s. Böhme, Alwin.

Wohl, Franz, BP., Rennsport u. Vollblutzucht, Chefred. d. „Sport-Welt". Berlin NW, Lüneburgerstr. 4 I. (Leipzig $^{22}/_{5}$ 62.) **Ue:** Vom Start z. Ziel, SportR. 88.

Wohlauf, Nikolaus, s. Unger, Alois.

Wohlbrück, Olga, s. Wendland, Olga.

Wöhle, Johannes, s. Löwe, Hans.

Wohlenberg, Gustav, ✝, D., Pastor. Altona a. Elbe, Am Brunnenhof 38. (Ahrensburg i. Holstein $^{1}/_{10}$ 62.) **V:** Die Lehre der 12 Apostel 88; Empfangen v. hl. Geist, geboren von d. Jungfrau Maria 93; Die Briefe des Paulus an d. Epheser, an die Kolosser, an Philemon, an die Philipper 95; Die alttestamentl. Propheten 97; Jesu Auferstehung v. d. Toten 97; Predigten 98; Der 1. u. 2. Thessalonicherbrief 03; Paulus, das Ideal eines Missionars 03; 1. u. 2. Tim.- u. Titusbrief 06 u. a.

Wohlfarth, Günther, ✝, Pfr. Frankfurt a. O. (Rudolstadt $^{12}/_{11}$ 62.) **V:** Der Sklavenmarkt, Missionssp. 98; Beten u. moderner Mensch sein 02.

Wohlfeil, Paul, neuere Sprach., /, Dr. phil., ObLehr. Frankfurt a. M., Fichardstr. 34. (Berlin $^{1}/_{3}$ 65.) **V:** Havelok the Dane 90; Der Kampf um die neusprachl. Unterrichtsmethode 01; D. deutsch. Molière-Übersetzungen 04.

Wohlgemuth, Frau Anna, geb. Stahel, (k.), DSch., ⌂. Rosenheim, Innländе 6. (Burgwallbach a. Rhön $^{28}/_{10}$ 31.) **V:** Latein. Bauer, Vst.; Edelknabe, Sch.; Sibir. Zobeljäger, Sch.; Holzgraf, Sch.; Frau v. Staël; Stolzenhof, R. u. Vst.; Kleeblättchen vom Inn, Kinderkom. u. Erz.; Wilhelm der Dichter, Schw.; Mär-

chen v. Inn: Der Königsvogel, M.; Arthur u. Helly, Jugend-Erz.: Dr. Jansen, R.; Die Geheimnisse d. Lord, R.; Ged.

Wohlmuth, Alois, PA., ✓, Hofschausp. München, Kaulbachstr. 63a. (Brünn $^{25}/_{6}$ 52.) V: Streifzüge eines deutsch. Komödianten 78, 2. A. 91; Ungeschminkt, autobiogr. St. 90; Feldprediger, D.; Hans Schreier, 2. A. 91; B. Brömel, R.; Der Komödiant, romant. Sp. 97; Se. Gestrengen, Lsp. 01; Ged. 01; D. kleine Residenz, Lsp. 04; Großstadt-Kehricht, Vst. 04; Ferien-Träume 04; Gedichte 05; Reisescenen 07.

Wohlrab, Mart., klass. Ψ, Dr. phil., GP., GRekt. e. D., GStudR. Dresden, Ermelstr. 2. (Reichenbach i. V. $^{25}/_{10}$ 34.) V: Aufgab. z. Einüben d. Formenlehre u. d. syntakt. Regeln d. griech. Sprache 64/65, 70, 71; Platon. Dialoge 65, 69, 75, 77, 80, 81, 84, 87, 89, 91, 95, 00: Gymnasium u. Gegenwart 74; Vier gemeinverständl. Vorträge über Platons Lehrer u. Lehren 79; Melusine, Tr. 85: Platonhandschriften 87; Altklass. Realien i. Gymnas. 89, 7. A. 07; Ästhet. Erklär. klassischer Dramen: I Hamlet 01, 2. A. 06, II Coriolan 02, III Jul. Cäsar 05, IV Iphigenie 03, V Antigone 03, VI König Ödipus 04, VII Macbeth 07; Übersetzung des König Ödipus 06.

Wohlrabe, Wilhelm, ✠, Dr. phil., Rekt. Halle a. S., Taubenstr. 13 III. V: Kants Lehre v. Gewissen 80; Über Gewissen u. Gewissensbildg 83; Beitrag zur Charakteristik ultramontaner Geschichtsauffassung 86: Präparationen z. profangesch. Quellenstoffen 87; Meier Helmbrecht 84, 88; Lehrplan f. d. Relig.-Unterr. 90; Durchführg d. Schulklass. 90; Geistl. Lokalschul-Insp. 91; Fr. Mykonius 92; Stellung des Aufsatzes im Ges.-Unterr. 92; Gedächtnisrede auf O. Frick 92; Vom IX. deutsch. Lehrertage 92; Lehrpläne 93: Stellung d. Herbart. Schule z. Frage der Lehrerbildg 97; D. Lehrer in d. Literatur 98; Lesebuch f. gewerbl. Fortbildungsschul. 01; Deutschland von heute 02; Lesebuch f. berg- und hüttenmännische Fortbildungsschulen 01; Schiller-Büchlein 05.

Wohltmann, Ferd., Pflanzenbau u. koloniale ✓, Dr. phil., o. UP., GRegR., Mit-Hrsg. des „Tropenpflanzers". Halle a. S., Große Steinstr. 19 II. (Hitzacker a. E. $^{20}/_{10}$ 57.) V: Handbuch d. tropischen Agrikultur 92; Kamerun 96; Deutschostafrika 98; Togo 00: Das Nährstoffkapital der westdeutsch. Böden 00; Samoa 03; 16 Berichte, 20 Mitteilungen aus dem Institut für Bodenlehre u. Pflanzenbau der Landwirtsch. Akad. Bonn-Poppelsdorf 95—05.

Wohlwill, Adolf, ☆, Lit.☆, Dr phil., Prof. a. D. Hamburg, Alsterchaussee 16. (Seesen $^{10}/_{5}$ 43.) V: Anfänge d. landständ. Verfassg im Bist. Lüttich 67; Gesch. des Elsasses 70, 2. A. 71; Weltbürgertum u. Vaterlandsliebe d. Schwaben 75; G. Kerner 86; Befreiung Hamburgs am $^{18}/_{3}$ 1813 88; Hamburg während der Pestjahre 1712/14 93; Z. Gesch. d. Gottorper Vergleichs vom $^{27}/_{5}$ 1768 96; Aus 3 Jahrh. d. Hamb. Gesch. (1648/1888) 97; Bürgerm. Petersen 00; D. hamburg. Bürgerm. Kirchenpauer, Petersen, Versmann 03; Hamburg im Todesjahre Schillers 05.

Wohlwill, Emil, Naturw., Dr. phil. Hamburg, Johns Allee 14. (ebda $^{21}/_{11}$ 35.) V: Inquisitionsprozeß des G. Galilei 70; Ist Galilei gefoltert worden? 77; J. F. Martens 77; Entdeckung des Beharrungsgesetzes 84; J. Jungius u. d. Erneuerung atomistischer Lehren im 17. Jhrh. 87; J. Jungius 88; Galilei betr. Handschriften der Hamburger Stadtbibl. 95.

Woisky, Frl. Bertha von, Ψ. Berlin, Gleditschstr. 41 III l. V: Aus dunkeln u. hellen Stunden 04. ()

Woker, Frz. Wilh., (k.), Kirchen☆, D., Domkapitular und geistl. Rat am Gen.-Vikariate, Red. des „Kath. Seelsorgers". Paderborn. (Brilon $^{5}/_{10}$ 43.) V: Franziskaner-Missionen 80; Aus Norddeutsch. Missionen 84; Aus den Papieren Agostino Steffanis 85; Agostino Steffani 86; Gesch. d. kath. Gemeinde Hannover u. Celle 89; Christentum u. Sozialdemokratie 91: Die Vinckesche Prov.-Blindenanstalt für Westf. 97. ()

Wolfsch, Karl, klass. Ψ, RegR., GDir. Wien XIX, Gymnasiumstr. 83. (Leitmeritz 43.) ()

Woldrich, Josef, ▲, Dr. phil., Prof. Prag-Weinberge, Brandlgasse 34. V: Die Ganggesteine im Wolynkatale 01; Geolog. Studien aus Südböhmen (m. † J. N. Woldrich) 03; Üb. e. metamorphen Quarzporphyr u. a. Eruptivgesteine im Böhmerwalde 07.

Wolf, Berthold, VJ & S., ✓, Dramaturgie, Theaterw., Feuill.-Red. d. „Neust. Nachr.". Chemnitz, Moritzstr. 36. (Wiesbaden $^{15}/_{2}$ 74.) *

Wolf, Carl, ☆, ◍, Dr. phil., Prof., Kgl. ObRealsch.-ObLehr. a. D., Chefred. d. Spamerschen Konv.-Lexikons. Eisenach, Am Ofenstein 6. (Laugensalza $^{14}/_{3}$ 38.) V: Leitfaden z. Allgem. Gesch. 65, 4. A. 87; Gesch. des brandenb.-preuß. Staates 68; Lehrb. d. Allg. Gesch. 70 III, 6. A. 91; Tabellen z. Allg. Gesch. 71, 2. A. 94; Unmittelb. Teile d. ehemaligen röm.-deutsch. Kaiserreiches 73; Schlesien vor u. unt. d. preuß. Herrschaft 94; — Histor. Atlas z. Mittl. u. Neuer. Gesch. 77; Histor.-geogr. Schulatlas 79, 7. A. 95; (m. Kiepert): Atlas Antiquus 84; Wandkarten zur Mittl. Gesch. 87 ff.; Spamers Gr. Handatlas 96.

Wolf, Curt Julius (Pf. Flambeau), Roman, Novellistik, Red. v. „Welt u. Haus". Oetzsch b. Leipzig, Auenstr. 8. (Altenburg i. S. $25_{|2}75$.) **V:** Mod. Minneritter 03; Leda mit dem Schwan 03; Herzenswende 04; Der gerade Weg, Sch. 06; Maria Flint, R. 07.

Wolf, Eugen, Forschungs-Reisen, ◍, Kolonialpolitik. München, Kaulbachstr. 35. (Kirchheimbolanden i. bayr. Pfalz $24_{|1}$ 50.) **V:** Im Innern Chinas 01; Vom Fürsten Bismarck u. seinem Haus, Tagebuchblätter, 1. u. 2. A. 04; Deutsch-Südwestafrika, ein offenes Wort 05: Wißmann, Deutschlands größter Afrikaner 06.

Wolf, Franz, ◍, ✉, Dr. phil., Prof., RealschDir. Rochlitz i. Sachs. (Pappendorf $21_{|11}$ 51.) **V:** Sachsen in volkswirtsch. Beziehung 89; Klimat. Verhältnisse von Meißen 90; Nachtr. 91/94; Meißner Ofenindustrie 91; Meißner Gewerbegericht 92; Licht u. Luft, Wasser u. Boden d. Städte 93; Festschrift der naturwissenschaftl. Ges. Isis zu Meißen 95; Geschichte der Realschule zu Rochlitz 99; Unser Rochlitz 01. ()

Wolf, Georg, Politik, ✉, †, Mitgl. d. Landesausschusses u. d. Oberkonsist., II. Vors. d. lib. Landespartei. Straßburg i. Els., Fischartstr. 20. (Hatten $29_{|1}$ 71.) **H:** Das 19. Jahrh. 00; Der Protestantismus in Elsaß-Lothringen 05; D. Reform der Verfassg der Kirche Augsburger Konfession 07.

Wolf, Georg Jakob, Kunst- u. Kultur♔, ⌂, Kritik, Essay, Dr. phil. München, Bayerstr. 16 a/2. (ebda $8_{|2}$ 81.) **V:** Gesch. des Münchner „Museums" 1802—1902 (mit Reidelbach) 03; Giorgione 05; Kunst u. Künstler in München, Essays 05; Ulrich von Hutten 05; Ariosto 06. ()

Wolf, Frl. Grete, ♆. Wien III, Obere Weißgärberstr. 24. (ebda $24_{|12}$ 82.) **V:** Das blaue Land 05. ()

Wolf, Gustav, ♔, Dr. phil., UDoz. Freiburg i. Baden, Thurnseestr. 52. (Zwickau i. S. $13_{|6}$ 65.) **V:** Zur Gesch. d. deutsch. Protestanten 1555—59 88; Der Augsb. Religionsfriede 90; W. Maurenbrecher 93; Deutsche Gesch. i. Zeitalt. d. Gegenref. I 99; Aus Kurköln im 16. Jahrhundert 05; Bismarcks Lehrjahre 07.

Wolf, Johannes, Musikwissensch., Dr., UDoz. Berlin N., Prenzlauer Allee 30. (ebda $17_{|4}$ 69.) **V:** Johann Rudolph Ahles ausgew. Gesangswerke 01; Musica practica Bartolomei Ramis de Pareia 01; Gesch. der Mensural-Notation von 1250 bis 1460 04 III; Heinrich Isaacs weltliche Kompositionen 07.

Wolf, Julius, ✉, Dr. d. Staatswissen.-sch., o. UP., Hrsg. d. „Zeitschr. f. Sozialwissenschaft". Breslau II, Tauentzienstr. 53. (Brünn $20_{|4}$ 62.) **V:** Die Branntweinsteuer 84; D. ostind. Getreidekonkurrenz 86; D. gegenw. Wirtschaftskrisis 88; Z. Reform d. schweiz. Notenbankwesens 88; Verstaatlichung der Silberproduktion u. a. 92; System d. Sozialpolitik I: Sozialismus u. kapitalist. Gesellschaftsordg 92; Arbeitslosigkeit u. ihre Bekämpfung 95; Börsenreform in der Schweiz 95; Wohnungsfrage als Gegenstand d. Sozialpolitik 96; Steuerreform im Kt. Zürich 97; Kathedersozialismus u. soziale Frage 99; D. Deutsche Reich u. d. Weltmark 01; Materialien betr. den Mitteleurop. Wirtschaftsverein 04; Der deutsch-amerikan. Handelsvertrag, die kuban. Zuckerproduktion u. die Zukunft der europ. Zuckerindustrien 06. ()

Wolf, Karl, (k.), Tiroler Erz., Pensionsbesitz., Leiter d. Meraner Volksschauspiele. Meran-Untermais, Franz Ferdinandquai. (ebda $11_{|4}$ 48.) **V:** Meran u. Ober- u. Untermais u. Umgebg 87; Tiroler Bauernleben 88; Meraner Führer 91; D. Burggräfler 89; Geschichten a. Tirol 91, 96; Tirol i. J. 1809, Vst. 92; Tiroler Helden, Vst. 94; Geschichten aus Tirol 95; Auszug z. Iselschlacht 95; 3 Erzn. 97; Tiroler Gesch. 98; Sixt u. Hartl 98, 03; Herzog Friedl u. d. leeren Tasche, Volksch. 99; Anno dazumal 01; Tiroler Gesch. 02; Aus dem Volksleben Tirols 02; Die Geschichte der Meraner Bürgerkapelle 03; Drei Erzählungen 05; Aus dem Volksleben 05. ()

Wolf, Kurt, Hygiene, Dr. med., o. UP. Tübingen, Christofstr. 2. (Dresden $1_{|2}$ 65.) ()

Wolf, Frl. Luise, **Uc:** SkandFE. Berlin W, Bülowstr. 90, Gh. II. (Thorn, Westpr.)

Wolf, Frl. Marguerite, ♆. Hof Grafersloch b. Hunspach i. Unt.-Els. (Hatten i. Els. $22_{|7}$ 79.) **V:** Frühlenz 04.

Wolf, Theod., ◍, Naturwiss., Dr. phil. Dresden-Plauen, Hohe Str. 62. ($13_{|2}$ 41.) **V:** Geografia y geologia del Ecuador 92; Potentillen-Studien I 01, II 03.

Wolf, Wilhelm, s. Schönmann, Wilh. W.

Wolf-Cirian, Frl. Francis, Nov. u. ♪. Wien V, Schönbrunnerstr. 47. (Schwechat $22_{|10}$ 61.) **V:** Eintagsfliegen, Nn. u. Märch. 00.

Wolf-Harnier, Eduard, LV., ~AEV., ♆, Kritik, Naturwiss., Lehrer. Berlin N 113, Wichertstr. 155. (Steinbusch $5_{|3}$ 59.) **V:** Naturgesch. Charakterbilder 92; Am Quell der Natur 95; Gefiederte Baukünstler 97; Haulemann 05, 2. A. 06. **Begr:** All-Deutschlands Jugend 06. ()

Wolf-Rabe, F., s. Wolfram, Elise.

Wolfart, Karl, †, ♔, Dr. phil., ev. Pfr. Lindau i. Bodensee C. 65. (Karlsruhe i. B. $11_{|3}$ 71.) **V:** Die Augsburger Reformation 1533/1534 01.

Wölfelin, L. G., s. Schubert, Ottokar.

Woelfer, Hugo, Ingen., Baugewerksch.-Doz. Berlin SW, Urbanstr. 187. (Zahna $^{24}/_{3}$ 52.) V: Prakt. Geometrie 87.

Wölfers, Heinz, s. Heiderich, Jean Heinr.

Wolfersdorff, Frl. Elise Charlotte von Pf. Karl, Berkow), Roman. Weimar. (Graudenz $^{4}/_{3}$ 46.) V: Frauenliebe 74, 3. A. 01; Wilde Rose 75, 84; Erstarrte Herzen 76, 84; An des Thrones Stufen 77, 87; Vae victis 78, 85; Fürst u. Vasall 81; Wintersonne 83, 95; Um seinetwillen 84, 2. A. 02; Söhne Gustav Wasas 85; Der rechte Erbe 85, 2. A. 97; Unter dem Kreuze 87; Aus dunklen Tagen 88; Die Namenlosen 89; Am Hofe Lorenzos 91; Kinderaugen 92; H. Guise 93; Schwestern 95; Schuldlos geopfert 96; Kämpferinnen 97; E. Kind der Straße 97; Elternhaus u. a. Nov. 98; Frau Ilse 03; Der Schatten 04.

Wölfert, Otto (Pf. Friedr. Otto, Peter Nolopp), Nov., ✠, 𝒻, Red. d. „Cöthenschen Ztg". Cöthen i. Anhalt, Augustenstr. 3. (Gr.-Salze $^{31}/_{1}$ 63.)

Wölfert, Wilh. (Pf. Hector Sylvester), ✠, Ep., Rom., Nov., ☉, Red. Niederschönhausen b. Berlin, Beuthstr. 27. (Magdeburg $^{27}/_{10}$ 54.) V: Loreley, e. Rheinmär 84; Quasimodo, R. in Versen 85; Ein Königswort, Dichtg 86; Das goldene Kleeblatt, Kom. 93; Aus den Flammen gerettet, Ein Turnerstückchen, 2 Einakter 95; D. Teufel in Berlin, R. 01; Susanna u. Daniel, bibl. Dr. 02; Sonnenwende, Sch. 07.

Wolff, Frau Anna Julia, AGV., DSch., ☉, 𝒻, Skizze, Satire. Berlin, Georgenstr. 46. (ebda $^{26}/_{5}$ 66.) V: Laß dir erzählen 95; Hors d'œuvre 01; Unkraut 05; Neueste Richtung (m. Joh. Cotta) 06; Von Dummen u. Klugen 07.

Wolff, Bruno, s. Wolff-Beckh.

Wolff, Carl, ⚙, Dr. phil., Stadt-Ob.-Bau-Rat, Red. d. „Zeitschr. f. Architektur u. Ingenieurwesen". Hannover. (Elberfeld $^{1}/_{1}$ 60.) V: Kaiserdom in Frankfurt a. M. 92; D. städt. Schwimmbad das. 97; Die Provinzial-Heil- u. Pflegeanstalt b. Lüneburg 02; Die städt. Badeanstalt a. d. Goseriede i. Hannover 05; Öffentl. Bade- u. Schwimmanstalten 07. H: Kunstdenkmäler d. Prov. Hannov.: I 1. Landkreise Hannover u. Linden 99, II 1. u. 2. Stadt Goslar 01, III 1. Kreise Burgdorf u. Fallingbostel 02, III 2. u. 3. Stadt Lüneburg 06; Baudenkmäl. i. Frankfurt a. M. (mit Jung): I Kirchen 96, II Weltl. Bauten 98.

Wolff, Carl, Publiz., ✉, Dr. jur., Sparkassendir. Hermannstadt i. Siebenbürgen, Großer Ring 13. (Schäßburg $^{11}/_{10}$ 49.) V: Zertrümmerg d. Siebenb. Sachsenlds. 76; Magyarisierg i. Ung. 79; Sächs. Städte u. ihr Haushalt 81; Steuerlast in d. sächs. Städten 81; Gesch. der Altschifffahrt 86; 50jähr. Gesch. d. Hermannstädter allgem. Sparkasse 91.

Wolff, Emil, ☉, ♔, Prof., GDir. Schleswig. (Westerstede $^{10}/_{3}$ 45.) V: York, Sch. 72; D. Hochmeister, Tr. 82; Herzog Ernst, Tr. 83; Lieder d. Treue 89; Columbus, Dr. 92; Grundriß d. preuß.-deutsch. soz.-polit. u. Volkswirtschaftsgesch. 98, 2. A. 01; Schenk, Lehrb. d. Gesch., VI u. IX, Ausg. A—D 01, VI 2. A. 05. ( )

Wolff, Eug., Lit. ♔, ✠, Dr. phil., a. o. UP. Kiel, Holtenauerstr. 178. (Frankfurt a. O. $^{28}/_{9}$ 63.) V: Neue Burschenschaft, 3. A. 85; K. G. Lessing 86; O. Blumenthal, 3. A. 87; Jüngste deutsche Lit.-Strömung und das Prinzip d. Modern. 88; J. E. Schlegel 89; Prolegomena d. lit.-evolution. Poetik 90; Wesen wiss. Lit.-Betrachtung 90; Sardou, Ibsen u. d. Zukunft d. deutsch. Dramas 91; Zola u. die Grenzen v. Poesie u. Wiss. 91; Gesch. rückwärts? 92; Urkunden z. Gesch. d. neueren deutsch. Lit.: I Briefe v. Heine an Laube, II Blätter aus dem Werther-Kreis 92; Goethes Leben u. Werke 95; Gottscheds Stellung im deutschen Bildungsleben 95/97 II; Gesch. der deutsch. Lit. in d. Gegenw. 96; Poetik 99; 12 Jahre i. lit. Kampf 01; W. Raabe 02; V. Shakespeare zu Zola 02; C. F. Meyer 03; Der junge Goethe 07. H: Lessing. Maitresse, Lsp. 87; In Kürschners Nat.-Lit.: Luthers Schriften, Kirchenlied d. 16. u. 17. Jahrh., Reinke de Vos und satir.-didakt. Dichtung des 16. Jahrh.; Zwei Jugendlustsp. v. H. v. Kleist; Meisterwerke v. H. v. Kleist; D. Familie Ghonorez v. H. v. Kleist; Wally v. Gutzkow; Schiller im Urteil d. 20. Jhrh.

Wolff, Felix (Pf. Felix Wolff-Hamburg, Felix Wolff-Wartenberg, Fritz Wartenberg, Cato, Mentor), 𝒻, Skizz., ☉, Politik, kaufm. Art., spez. Handelsschulen, Agentenbewegg. Berlin. (ebda $^{1}/_{4}$ 74.)

Wolff, Franz, CC., PA., VV., ☉, Novellen, ✠. Wien IX/2, Zimmermannsplatz 1. (ebda $^{18}/_{4}$ 58.) V: Theodorich, Tr. 91; Ged. 92; Welke Blätter, N. 93; Weihespiel 93; N. Ged. 93; Novell. 94; Das Glück, ep. Ged. 95; Opfer d. Zeit, Sch. 97; Kinder d. Großstadt, Sch. 00; Das verkaufte Lied, Märchend. 02; Verarmte Leute, Lebensb. 02; Schattenrisse, 4 Einakter 03; Ein Duell, Sch. 04; Lebenswege, Silhouetten vom Tage 06. ( )

Wolff, Fritz, Kunst♔, Dr. phil., Assist. am Märk. Mus., Hrsg. d. „Neuen Revue". Berlin-Wilmersdorf, Eisenzahnstr. 44. (Wien $^{24}/_{2}$ 77.) V: Michelozzo di Bartolommeo 00; Verantwortung und Kunstkritik 01. *

Wolff, Fritz Claus, Red. an d. „Leipz. Neuest. Nachr.". Leipzig, Elsterstr. 31 II. (ebda $^{9}/_{10}$ 63.)

Wolff, Georg, Lit. ♔ u. Germanistik, Dr.

phil., Biblioth. d. Univ.-Bibl. München, Amalienstr. 65. (Leipzig $^{15}/_{10}$ 59.) **H:** Konrad von Würzburg, Din halbe bir 93; Platens Werke (m. Schweizer) 95 II; Matrikel der Univ. Ingolstadt 1472—1550, I: Text 06.

Wolff, Georg, Red. Velten i. d. Mark. (Märk. Friedland $^{11}/_{1}$ 63.) **V:** Reminiszenzen, G. 88; Zum Gedächtnis Kaiser Friedrichs III., G. 89; Ist der Antisemitismus e. national. Befreiungskampf? 98, 34. A.; An das Gewissen d. deutsch. Volkes 01; Entweder rechts od. links 07. ()

Wolff, Hugo, Hrsg. d. „Feuillet.-Ztg". Berlin W, Barbarossastr. 53. (ebda $^{11}/_{7}$ 65.)

Wolff, Hugo, PA., ✍, Red. am „Meißner Tagebl.". Meißen-Niedermeisa, 1 D. (Glatz $^{14}/_{6}$ 62.)

Wolff, Frau Johanna (Wolff-Hamburg), ♂, ♆. Hamburg, St. Benediktstr. 21. (Tilsit.) **V:** Namenlos, Frauenlieder 96, 2. A. 00; Frauenbilder, Dramenzyklus: I Die Meisterin 06, II Susannens Rosengarten 06.

Wolff, Jos., (k.), ⛪, Kreisschul-Insp. Zell a. Mosel. (Sinzig $^{17}/_{3}$ 60.) **Bearb:** Lehre Herbarts von d. menschl. Seele 87; Wegweiser durch d. Arbeiter-Versich. u. d. A.-Schutz, 2. A. 99; Naturwiss. od. Geisteswiss. als Mittelpunkt d. Bildungsinhaltes? 99; Sprachübungen f. d. Mittel- u. Oberstufe d. Volksch. 99, 6. A. 03. **H:** J. F. Herbart, Pädagog. Schr. 91/95 II; Leseb. f. Fortbildungsschulen 96. ()

Wolff, Jul., ♆, Roman, Prof. Charlottenburg, Fasanenstr. 9. (Quedlinburg $^{16}/_{9}$ 34.) **V:** Till Eulenspiegel Redivivus, E.; Rattenfäng. v. Hameln, E.; Wilder Jäger, E.; Tannhäuser, E. II; Singuf, Lr.; Sülfmeister, R. II; Raubgraf, R.; Lurlei, E.; Recht d. Hagestolze, R.; Pappenheimer; E.; Renata, E.; Fliegende Holländer, E.; Das schwarze Weib, R.; Assalide, E.; D. Landknecht v. Cochem, E. 98 (sämtl. in zahlr. Aufl.); D. fahrende Schüler, E. 00; D. Hohkönigsburg, R. 02; Zweifel der Liebe, R. 04; Das Wildfangrecht, R. 07.

Wolff, Karl, ✍, Red. d. „Köln. Tagebl.". Cöln a. Rh., Roonstr. 63. (Essen $^{6}/_{9}$ 58.) **V:** A. Gänsekiels Briefe, 2. A.; Erinnerungen an d. Wiener Reise des Kölner Männergesangvereins; mehrere Nrn. v. Hourschs Opernführer. ()

Wolff, Karl Felix, ASV., alpine Berichterstattg u. alpine Belletr., ✍, ✉. Bozen i. Tir., Obstmarkt 4 III (Brieffach) 78.) (Karlstadt $^{21}/_{5}$ 79.) **V:** D. neue Dolomitenstraße 07; Der Ritten u. die Rittner Bahn 07.

Wolff, Lion, ✍, Prediger. Tempelburg i. Pomm. (Emden $^{13}/_{3}$ 45.) **V:** Handel d. Juden, 3. A. 75; Festtage Israels, 3. A. 87; Judentum u. Patriotismus 78; Humoresken u. Kulturbilder 80, 2. A. 82; Jüd. Lehrer 84; Haus- u. Familienchronik, 10. A. 86; Hochzeitsagende 86; Trauungsagende 86; Agende f. Prediger 86, für d. Gottesdienst 87; Jugendalbum f. Söhne u. Töchter; Traueralbum in 6 Ausg., 30. A.; Univ.-Handb. f. jüd. Theologen, Kompendium 91; Hochzeits-Hagadah in Versen 91; Deutsche Briefsteller 92; Stimmen der Freude, Trau- u. Tischreden 93; Fiskor, Buch d. Erinnerung 93; Liturg. Leitfaden z. Gebetb. 96; Tagebuch f. Einjährige 97; Gut Woch, Jubil.-Nr. 99; Lehrbuch der Circumcision 01; Lehrp. der rituellen und empir. Fleischbeschau 01; Traureden 02; Der Mamser, Sch. 03.

Wolff, Louis, ♂, ♆. Cassel, Wolfsschlucht 9. (ebda $^{21}/_{2}$ 46.) **V:** Graue Lieder 77, 87; Helle Lieder 78; K. v. Marburg, Dr. 81; Ruth, Dr. 84; Rachegeister, Dr. 84; Pietro Aretino, Dr. 86; Gestohlen, Dr. 99; Ich, Liedeskunst 01, 03; Unehrlich, Dr. 03; Anna Willing, Dr. 04.

Wolff, Ludw., Nov., Roman, Dramaturg. Wien VIII, k. k. priv. Theater in d. Josefstadt. **V:** Auferstehung, N. 98; Dunkle Sehnsucht, N. 98; Im toten Wasser, R. 99; Studentenroman, R. 00. ()

Wolff, Frl. Margarete (Ps. Margarete Wolff-Meder), Roman. Berlin-Friedenau, Schmargendorferstr. 21. (Stolp i. Pomm. $^{1}/_{1}$ 74.) **V:** D. rosenrote Flagge, Tagebuch Dchtg. 06. *

Wolff, Martin, Zivilrecht, Dr. jur., a.o. UP. Berlin, Lützowstr. 66. (ebda $^{26}/_{9}$ 72.) **V:** D. Bau auf fremdem Boden 00; D. Recht zum Besitze 03; Die Neugestaltung des Familienfideikommißrechts in Preußen 04; D. Zwangsvollstreckung in eine dem Schuldner nicht gehörige Sache 04. ()

Wolff, Max Josef, Engl. Literatur u. Roman, Dr. jur. Berlin W, Hohenzollernstr. 12. (Erfurt $^{1}/_{2}$ 68.) **V:** Ged. 96; Tanz der Gedanken 02; William Shakespeare, Studien und Aufsätze 03; Irene Wesenburg, R. 04, 3. A. 05; Die Rächerin u. andere Novellen 05; Madame Penelope, Lsp. (m. H. v. Anderten) 05; Die Schönheitsucher, R. 06; Shakespeare, der Dichter und sein Werk 07 II. **Ue:** Shakespeares Sonette 03.

Wolff, P. Odilo, (k.), Kunst☕, Belletristik, OSB. Erzabtei Beuron i. Hohenzollern. (Cöln $^{18}/_{10}$ 49.) **V:** D. Tempel v. Jerusalem u. seine Maße 87; Beuron, Bilder u. Erinnerungen aus d. Mönchsleben 89, 4. A. 03; Besuche bei U. L. Frau 92; Tempelmaße 08.

Wolff, Paul Alex., Kunstkrit., ✍, Feuill.-Red. d. „Illustr. Ztg". Leipzig-Reud-

nitz, Göschenstr. 17. (Dresden 71.) H: Otto Ludwig, Agnes Bernauer 00.

Wolff, Rudolf (Pf. W. Rudelli), christl. Unterhalt.-Lit., Privatier. Gießen, Liebigstr. 46. (Barmen $^{23}_{1}$ 41.) V: Unf. lieben kleinen Lämmer 97; Lieb ohn Lied 98; Miserere Domine 98: Auf brauner dürrer Heide 99; Else Leonhard 03.

Wolff, Theodor, Kritik, Roman, Chefred. des „Berl. Tagebl.". Berlin. (ebda $^{2}_{8}$ 68.) V: J. P. Jacobsen 89; Der Heide, R. 91; Untergang, R. 92; Die Sünder, R. 93; Die stille Insel, Dr. 93; Niemand weiß es, Dr. 94; Die Königin, Dr. 98.

Wolff, Theodor (gen. Wolff-Thüring), ASV., BJ u. SV., Belletristik, Soziologie, ∴. Berlin-Friedenau, Wilhelmstr. 12. (Sangerhausen $^{25}_{7}$ 80.) V: Leiden u. Leidenschaften, Seelenskn. 02, 2. A. 04; Die Amazone, R. 03; Wilhelm II., e. krit. u. Charakterstudie 03; Rote Byzantiner! E. krit. u. moralische Würdigung der Sozialdemokratie u. ihrer Führer 03; Philosophie d. Gesellschaft, I: Individualismus u. Sozialismus 03; Arme Sünder! Nn. 04; Frauenschlacht! Ein krit. Bericht z. Frauenfrage 04. H: Kritische Studien, zwanglose Schriften z. Erörterg d. Zeit- u. Streitfragen.

Wolff, Frau Ulla (Pf. Ulr. Frank), PA., ✍, Rom. Berlin W, Kurfürstenstr. 21 22. (Gleiwitz $^{2}_{4}$ 50.) V: Herr Kollege, Sch. 76; Vampyr, Lsv. 77; A. Paris, Lsp. 79; Waldgeheimnis, R. 79; Wunderkind, R. 84; Weltl. Beichte, R. 87; Kampf ums Glück, R. 88, 3. A. 89; Frau Ottilie, R., 2. A. 89; Bettlers Heim, R., 2. A. 89; Rechtsanw. Arnau, 3. A. 91; Können Damen allein reisen u. a. Novellen, 2. A. 02; Der Kompagnon, R. 95; Adlig, R. 95; Gestern u. heut, R. 97; D. Frühlingsgnade, R., 2. A. 97; Marg. Eilert, R. 98, 2. A. 01; Die Leue, R., 1.—3. A. 03; Simon Eichelkatz, R., 1.—3. A. 03; Beim Patriarchen, R., 1.—3. A. 04; Die Einsiedlerin, R., 1.—3. A. 05; Der Stern, R., 1.—4. A. 06. H: Die Berlinerin 97. ()

Wolff-Bechh, Bruno (Pf. Rol. W. Buffon, Bruno Wimperg, Bruno Wolff), PA., ⚖, ♛, ⌂, ✉, ✍, ♆, Nov. Berlin-Steglitz. (Berlin $^{18}_{4}$ 60.) V: Ged. 86, 2. A. 03; Muster-Formular f. Verlagsverträge 92, 5. Tauf. 02; Musterformul. f. Redaktionsverträge 02; Wie honorieren unf. Zeitschr. u. Zeitungen? 02; Joh. Fr. Böttger, der deutsche Erfinder d. Porzellans 03; D. Recht d. bild. Künstlers u. d. Kunstgewerbetreibenden 03; Kaiser Titus u. d. Jüd. Krieg 05.

Wolff-Hamburg, Felix, s. Wolff, Fel.

Wolff-Hamburg, Johanna, s. Wolff, Johanna.

Wolff-Jaffé, Frau Selma, DSch., sozialpolitisch. u. kulturhistor. ✍ u. Vorträge, Vors. d. Bad. Vereins f. Frauenstimmrecht. Mannheim, Rheinstr. 7. (Posen $^{31}_{8}$ 57.) *

Wolff-Meder, Margarete, s. Wolff, Margarete.

Wolff-Thüring, s. Wolff, Theod., Berlin-Friedenau.

Wolff-Wartenberg, Felix, s. Wolff, Fel.

Wölffing, Ernst, ⅄, ♁, Meteorologie, Dr. rer. nat., Prof. a. Polyt., Hrsg. der „Mathemat.-Naturwissenschaftl. Mitteilungen". Stuttgart, Hackländerstr. 38. (ebda $^{2}_{3}$ 64.) V: Üb. d. Hessesche Covariante einer ganzen rationalen Funktion v. ternären Form. 90; D. singulär. Punkte d. Fläch. 96; Mathemat. Bücherschatz I 03. ()

Wölfflin, Eduard v., klass. Ψ, Dr. jur. et phil., o. UP. a. D., Kgl. GRat, Hrsg. d. „Arch. f. lat. Gramm. u. Lexikogr.". München, Heßstr. 16 II. (Basel $^{1}_{1}$ 31.) V: Fachschr. ()

Wölfflin, Heinrich, Kunst♚, Dr. phil., o. UP. Berlin-Halensee, Kurfürstendamm 160. (Winterthur $^{21}_{6}$ 64.) H: Prolegomena z. e. Psychol. der Architektur 86; Renaissance u. Barock 88; S. Geßner 89; Jugendwerke d. Mich. Angelo 91; D. klass. Kunst 99; D. Kunst Albr. Dürers 05.

Wolfgang, Theodor, s. Plange, Theod. J.

Wölfler, Ant., ✍, Dr. med. et chir., o. ö. UP. Prag, Deutsche Univ. (Kopetzen $^{12}_{1}$ 50.) V: Entwickelg u. Bau d. Schilddrüse 81; Resektion. d. Pylorus 81; Entwickelg u. Bau d. Kropfes 84; Chir. Behandlg d. Kropfes 87/90 II; Chirurgie in ihrer Vergangenheit u. Zukunft 86; Behandlungsmethoden des Kropfes 91.

Wolfradt, Heinz (Pf. H. Neukirch), Essay, Kritik, Verleg. u. Dramaturg, Dir. d. Anstalt f. Aufführungsrecht. Charlottenburg, Wielandstr. 15 II. (Berlin $^{31}_{7}$ 63.)

Wolfram, Elise (Pf. F. Wolf-Rabe), Rom., Frau verw. ObAmtsrichter. Leipzig, Kaiser Wilhelmstr. 39 I. (Danzig $^{12}_{2}$ 68.) V: Midasgold, R. 02; Scheodau Singh, R. eines Hindu 02; Frauenehre, R. 04. ()

Wolfram, Georg, ♚, Dr. phil., Kais. GArchivR., Archiv-Dir., Hrsg. d. „Jahrb. d. Gesellschaft f. lothr. Gesch. u. Altertumskunde". Metz-Montigny, Parkstr. 21. (Allstedt $^{3}_{12}$ 58.) V: Friedrich I. u. d. Wormser Konkordat 83; Straßb. Urkundenbuch IV, 2. A. 88, V 95; Statuette Karls d. Großen aus der Kathedrale zu Metz 91: Kaiser Heinrichs VII. Romfahrt 95; Die Dufresnesche Urkundenslg. 95; Chronica episcopor. Met. 98; D. hannov. Armee u. ihre Schicksale i. J. 1866 04; Die Metzer Chronik des Jaigne Dex 06.

Wolfsgruber, P. Cölestin, (k.), ♚, D.,

OSB., Hofpred., geistl. R., o. UP. Wien, Stift Schotten. (Großalm 14|5 48.) V: Vater Unser in 10 Betrachtgn, 2. A. 93; Nachfolge Christi deutsch 80, 3. A. 89; G. Gersen 80; Ausgew. Schrift. d. hl. Epiphanius, deutsch 80; Hortulus animae 84; Gesch. d. Loretokapelle 86; Kaisergruft bei d. Kapuzinern 87; Hofkirche zu St. Augustin 88; Kard. Rauscher 88; Gregor d. Gr. 90; Die Camaldulenser Eremie auf d. Kahlenberge 91; Chr. A. Kard. Miggazzi 91; Ostergruß d. hl. Augustinus 91; Carolina Auguste Kaiserin Mutter 92; Quellen zur Gesch. d. Stadt Wien I 39—118 95; Augustinus 98; Franz I., Kais. v. Östr. 99 II; D. Schönheit, Heiligk. u. Wahrh. d. kath. Kirche 01; Das Kaiser Ferdinand-Kruzifix in der k. k. Hofburgkapelle in Wien 03; Die k. u. k. Hofburgkapelle u. die k. u. k. geistl. Hofkapelle 04; Friedrich Kardinal Schwarzenberg I 06. H: Joannis Gersen de imitatione Christi 79; Van der navolginge Christi ses boeke 79; De imitatione Christi cum appendice precum 81, 2. A. 89; Rauscher, Predigten üb. d. letzt. Dinge 88; Hirtenbriefe, 4 Bd. 89; Darstellung d. Phil. I 91; Korresp. d. Schottenabtes A. Spindler v. Hofegg 93.

Wolfshagen, C. v., s. Cassau, Carl.

Wolfskehl, Karl, Germanistik, Dr. phil. München, Leopoldstr. 87. (Darmstadt 17|9 69.) V: German. Werbungssagen I 93; Ulais 97; Deutsche Dichtg (Jean Paul, Goethe, D. Jahrh. Goethes) (m. St. George) 00/02; Gesammelte Dichtgn 03; Saul 05; Betrachtgn üb. Kunst 05. ( )

Wolfstieg, August, ♔, Bibliothekswes., Dr. phil., Prof., Bibliothekar des Hauses d. Abg. Berlin SW, Möckernstr. 106/107. (Wolfenbüttel 21|6 59.) V: Goslar im 11. u. 12. Jahrh. 83; Verfassgsgesch. v. Goslar 85; Bücherverzeichn. d. Kgl. Finanzminist. 89; Bücherverzeichnis d. Hauses des Abg., 4. A. 00/02 I—IV u. Erwerbungen 05, 06; Zehn Jahre Römhild, G. (anon.) 93; Ist der Begriff der Humanität ein rein christlicher? 00; Betrachtgn über Harnacks Wesen d. Christentums 01; Exempla titulorum 06; Graf Douglas, Festschr. 07.

Wolgast, Heinrich, ♗, lit. Essay, Lehr., Red. d. „Jugendschriften-Warte". Hamburg-Fuhlsbüttel, Brombeerweg 41. (Jersbeck i. Holst. 26|10 60.) V: Über Bilderbuch u. Illustration 94; D. Elend uns. Jugendlit. 96, 3. A. 05; Die Bedeutung d. Kunst für die Erziehung 03; Vom Kinderbuche 05. H: Storm, Pole Poppenspäler, für die Jugend herausgeg. 99; Schöne alte Kinderreime f. Mütter u. Kinder 02; Fabeln zur Lust u. Lehr 06.

Wolkan, Rud., 𝒻, Kult.- u. Lit.♔, Dr. phil., UDoz. und Skriptor der U.-Bibl. Wien IX, Kinderspitalg. 1. (Prelouc 21|7 60.) V: Stud. z. Reformat.-Gesch. Nordböhm. 82/84; Nordböhmen u. d. Reformation 85, 2. A. 88; Leipa z. Zeit d. Reformat. 88; Pückler-Muskau u. L. Schefer 86; Beiträge zu ein. Gesch. d. Reformat. in Böhmen I 87; G. Tectanders von Gabel Reise nach Persien 89; Böhmens Anteil an der deutsch. Lit. d. 16. Jahrh. 90/92 II; D. deutsche Kirchenlied d. Böhm. Brüder im 16. Jahrh. 91; Gesch. d. deutschen Lit. in Böhmen bis zum Ausg. des 16. Jahrh. 94; Lieder der Wiedertäufer 03. H: M. Hermans Sonntagsevangelia 94; Deutsche Lieder auf den Winterkönig 98.

Wolkenhauer, W., ◍, Dr. phil., Prof. u. ObLehr., Red. d. „Deutsch. Geogr. Blätter". Bremen, Herderstr. 74. (Osterode a. H. 29|5 45.) V: Daniel, Kleines illustr. Handbuch der Geogr. 87, 3. A. 99; dass. (nicht illustr.) 6. A. 98/99; Lehrbuch der Geogr., 82. A. 05; Leitf. der Geogr., 254. A. 07; Landeskunde Bremens, 6. A. 07; Leitfad. z. Gesch. d. Kartographie 95.

Wollenzien, Johannes, ♗, ⊞, Rechnungsrat. Posen. (Daberkow 15|2 50.) V: Gerichtskassenwesen in Preußen 86, 3. A. 07; Conradi-Kreutzlins Examinatorium f. d. mittler. Beamten in Preußen, 8. A. 00; Buch- u. Rechnungsführung bei d. Gefangenen-Arbeitsverdienstkassen und Gefängnis-Ökonomie-Verwaltungen der Preuß. Justizbehörd. 88, 2. A. 00 u. m. a.

Woller, Th., s. Wenzlik, Th.

Wolff, Karl, VJ & S., Dr., RA., dramaturg. Beirat d. Hoftheaters. Karlsruhe i. B., Kriegstr. 63. (Coblenz 27|5 76.) V: Sozialer Geist 01; Katechismus der Frauenbewegung 05; Aus Sturm u. Sonne, G. 06. ( )

Wolff-Friedberg, Frau Johanna (Ps. Johanna Friedberg), ♆, ⌂. Karlsruhe i. B., Kriegstr. 63. (ebda 10|7 78.) V: Aus meiner Welt, G. 02; Präludien, G. 06. ( )

Wollmann, Franz, Lit.- u. Sprach♔, **Ue**: EF, Dr. phil., RealschulP. Krems a. D., Heinzstr. 22 II. (Kriesdorf i. Böhm. 12|2 71.) V: Zur Quellenfrage v. Gotters Erbschleichern 97; Üb. polit.-satir. Gedichte aus d. schott. Reformationszeit 98; Der deutsche Sprachunterr. nach den Grundsätzen R. Hildebrands 02, 3. A. 04; Sprachübungen f. Volksch. (m. Merth u. Wandl) 02/05 III; Molières Femmes savantes u. Paillerons Le Monde où l'on s'ennuie 03; Sprachlehrübungen f. mehrklass. Volksch. (m. Merth) 06 II; Schreiblese-Fibel (m. Streng u. Wintersperger) 07.

Wollmar, Leopold, Ethnologie, Ur♔. Kult.♔, ⌂, ♆, Epik, Kritik, Hauptm. a. D. Heidelberg, Kl. Gaisbergweg 1. (Reppen 25|2 44.) V: Der deutsche Reichskrieg, Sch. 99; Daheim u. im Felde, Erz. 09.

Wollschack, Theodor (Pf. T. W. Teisen), Dr. phil., GProf. Mährisch-Schönberg. (Iglau 55.) **V:** Das soziale Elend und d. besitzenden Klassen in Österreich 94; Adel u. Kirche 96; Die Christlich-Sozialen und ihr Programm 97: Handwerk und Handwerker in Österreich 99; Trau, schau, wem? 00; Religion od. Kirche? 02; D. Christlich-Sozialen im n.-östr. Landtag 1891—1901 02; Über die Brot- u. Fleischzölle 04; Die Besitzenden u. die Besitzlosen in Österreich 06. ()

Wolpert, Heinr., Hygiene, Dr. med., Prof., UDoz. u. Prakt. Arzt. Charlottenburg, Goethepark 16. (Bliestastel $^{23}/_{1}$ 66.) **V:** Üb. Kohlensäuremessgn 89, 2. A. 90; Einf. Luftprüfgsmeth. 92; — (m. † A. Wolpert): Physik.-chem. Propädentik 96; D. Luft u. die Methoden d. Hygrometrie 99; Ventilation 01; Heizung 04.

Wolrad, E., s. Eigenbrodt, W.

Wolter, A., s. Ziemer, Herm.

Woltereck, Richard, ♈, Dr. phil., a. o. UP. Gautzsch b. Leipzig, Weberstr. (Hannover $^{6}/_{4}$ 77.) **V:** Trochophora-Studien 01.

Wolters, Fritz, ♔, ✉, Dr. phil., Mitarb. an d. Urk. u. Akt. z. Gesch. d. Kurf. Fried. Wilh. Groß-Lichterfelde W, Holbeinstr. 31. (Uerdingen $^{2}/_{9}$ 76.) **V:** Studien über Agrarzustände u. Agrarprobleme in Frankreich v. 1700–1790 05.

Wolters, Paul, Archäologie, Dr. phil., o. ö. UP. Würzburg, Neubergstr. 11 I. (Bonn $^{1}/_{9}$ 58.) **V:** De epigrammatum graecorum anthologiis 82; Zu griech. Agonen 01. **Bearb:** C. Friederichs, Bausteine zur Gesch. d. griech.-römisch. Plastik 85.

Wolters, Wilhelm, ♉, Roman, Novelle, ☺, Humor, 𝒻. Dresden, Bismarckplatz 12. (ebda $^{8}/_{11}$ 52.) **V:** Lessinggedenkbuch 83, 3. A. 93; Aus d. Rentiersecke, Hum. 87, 5. A. 00; Ein Gastspiel, R. 88, 3. A. 05; Mädchen am See, N. 93, 2. A. 95; Sterbl. Götter, R. 94, 2. A. 96; Eine Million, Sch. 94; Geliebt werden, R. 95, 2. A. 95; Indian Summer, Erz. 95, 2. A. 98; Ach, wenn du wärst mein eigen, Erz. 95; Trag. Konflikte, Lsp. 96; Unehrliche Waffen, Kom. 96; Eine Gewissensfrage, Scherzetto 96: Liebe um Liebe, Lsp. 96; Halkalm, R. 97; Helene Pawlowna, R. 97; D. törichte Liebe, Sch. 98; Rache, R. 98; Der Wohltäter, R. 99; Der Hochzeitstag, Schw. 99; Herzneurose, Lsp. 99; Die neue Zeit, Festsp. 99; Herr Liebetreu u. s. Frau, Hum. 00; E. Blick ins Nest, drei Schelmenstücke: Der Glückliche, Capriccio, Die Hochzeitreise, Tragikom.; Kinderkrankheiten, Lsp. 01; Strauchdiebe, Kom. 02; Siebenschön, Erz. 02; D. Frau des Andern, Schw. 02; Nur kein Leutnant, Lsp. 03; Das Kind, Lsp. 04; Sein Alibi, Schw. 05; Er und Sie, eheliche Geschichten 06; D. Lebemann, Schw. 07. **Uc:** Gjellerup, G-Dur, N. 89; Bruneys u. Palaprat, Advokat Patelin, Schw. 97; Jerome K. Jerome, Miß Hobbs, Lsp. 01; ders., Der Taubenhof, Lsp. 02; Tommy, Kom. 07.

Wolzogen, Elsa Laura Freifr. v., geb. Seemann zu Mangern, ♉, ☺. Darmstadt, Heinrichstr. 128. (Dresden $^{5}/_{8}$ 76.) **V:** Eheliches Andichtbüchlein (m. Ernst v. Wolzogen), 1.—5. A. 03; E. heilige Einfalt, O. 04. **Bearb:** 100 Volkslieder 07.

Wolzogen, Ernst Frhr. v., Nov., Roman, ☺, Musik. Darmstadt, Heinrichstr. 128. (Breslau $^{23}/_{4}$ 55.) **V:** Um 13 Uhr in der Christnacht, Erz. 79, 6. A. 96; Immakulata, Erz. 81; Das Gastgeschenk der Phantasie, Festsp. 82: D. letzte Zopf, Lsp. 84; G. Eliot 85; W. Collins 85; Die Mieter d. Herrn Thaddäus 85; Heiteres u. Weiteres, N. 86, 4. A. 03; Basilia, R. 87; D. Kinder der Exzell., R. 88; D. rote Franz, N. 88, 3. A. 00; D. tolle Komteß, R. 89 II; Er photographiert, Hum. 90; D. Kinder d. Exzell., Lsp. (m. W. Schumann) 90; D. kühle Blonde, R. 91 II; Der Thronfolger, R. 92 II; Erlebtes, Erlauschtes u. Erlogenes, Nn. 92, 5. A. 05: Das Lumpengesindel, Dr. 92, 2. A. 02; Blau Blut, Romanreihe 92 III; Die Entgleisten, R. 93, 4. A. 05; Das gute Krokodil u. a. R., 2. A. 93; Daniela Weert, Sch. 94; Fahnenflucht, R. 94, 4. A. 95; Linksum kehrt! 1.—7. A. 95; Die Erbschleicherinnen, R. 95 II; Ecce Ego! R. 95, 3. A. 02; Die schwere Not, Dr. 96; E. unbeschrieb. Blatt, Lsp. 96; Die Gloria-Hose, N., 1.—15. Tsd. 97, 30. Tsd. 02; D. Kraft-Mayr, R. 97; Unjamwewe, Lsp. 97; Gesch. von lieben, süßen Mädeln, N. 97, 1.—4. A.; Von Peperl u. a. N. 97, 6.—12. Tsd. 03; D. Wunderbare, N. 98, 2. A. 00; D. dritte Geschlecht, N. 99, 150. Tsd. 05; D. hohe Schule, Lsp. 98; E. Gastspiel, Kom. (m. H. Olden) 99; D. arme Sünderin, R. 01; Feuersnot, e. Singged., 9. Tsd. 02; Eheliches Andichtbüchlein (mit Elsa Laura v. W.), 1.—5. A. 03; D. Bäder v. Lucca, kom. O. 03; Die bösen Buben von Sevilla, kom. O. 03; Der Bastard, Dr. 03; Was Onkel Oskar mit s. Schwiegermutter in Amerika passierte 04; D. Kraftmayr, Lsp. (m. E. Haller) 05; Seltsame Geschichten, 1.—5. A. 06; D. Topf der Danaiden, N., 1.—8. A. 06; Der Bibelhase, Erz., 1.—4. A. 07; Kolonialpolitik, Kom. 07; Verse zu meinem Leben, 1.—3. A. 07. **Uc:** Sheridan, Der Nebenbuhler, Lsp. 75; Guide trough the Music of the Nibelungs Ring; Don Quijote, Pr.-A. 83/84. **H:** Hans von Schweinichens eigene Lebensbeschreibg 85, 2. A. 07.

Wolzogen, Hans Paul Frhr. v., Kulturs-

♔, Ästhet. Sprachw., Red. d. „Bayreuth. Blätt.". Bayreuth, Lisztstr. 2. (Potsdam $13|_{11}$ 48.) **V:** Themat. Leitfaden durch R. Wagners Ring d. Nibelung. 76, 4. A. 78, Volksausg. 87; Poetische Lautsymbolik 76; Grundlage u. Aufgabe des Bayreuth. Patronatsver. 77; Nibelungenmythos i. Sage u. Liter., 78; Wagners Siegfried 79; Verrottung u. Errettung d. deutsch. Sprache 80; Prinzip d. neuhochd. Orthographie 80; Tragödie in Bayreuth u. ihr Satyrspiel, 5. A. 81; Sprache in Wagn. Dichtg, 2. A. 81; Uns. Zeit u. uns. Kunst 81; Vermächtn. Lessings 81; Gesch. u. Gesetze der deutsch. Rechtschreibg 81; Was ist Stil, 2. A. 82; Wagner u. deutsche Kultur 82; Erinnergn an R. Wagner 83; Relig. d. Mitleidens usw. 83; K. Alf. v. Wolzogen. Biogr. 83; Wagners Lebensber. hrsgb. 84; Idealisierung d. Theat. 85; V. ideal. Publik. 85; Wagners Heldengestalten 86, neu bearb. A. 96; Tristan u. Parsifal 86; Kl. Schriften I: Über Sprache u. Schrift 86, II: Wagneriana 87; Wagners Tristan u. Isolde, 6. A. 91; Themat. Leitfaden durch d. Musik d. Parsifal, 10. A. 91; Liebe Heiland 89; Wagner u. d. Tierwelt 89; Erinnergn a. R. Wagner 91 II; Wagnerianer-Spiegel 91; Saint Foix, Op.-Dichtg 93; D. Meermann, nord. Legende 95; Großmeister deutsch. Musik 99; Münchhausen, ein Schelmenstück (mit F. Graf Sporck u. H. Sommer) 97; Rheingold Sang u. Sage, ill., 98; Augustin, Schw. 98; Das Schloß d. Herzen, Zaubersp. 96; Raabenweisheit, herausg. 01; D. Veverl v. Walchensee 02; D. starke Mann, e. Gespräch 02; Wagner-Brevier 03; Bayreuth 04; Richard Wagner als Dichter 05; Flauto solo, Op.-Dichtg 05; Aus deutsch. Welt 05; Musikalisch-dramatische Parallelen 06; Von deutsch. Kunst 06; E. T. A. Hoffmann und Rich. Wagner 06; Ferd. Raimund 06. **Uc:** Beowulf 72; Hartmann v. d. Aue, D. arme Heinr. 73; Edda 76; Euripides, Bacchantinnen 77; Schuré, D. musik. Drama 77; Äschylos, Tragödien 78; Ellis, 1849, der Aufstand in Dresden 94. ( )

Worgitzky, Georg, Naturw., Dr. phil., Prof., GObLehr. Frankfurt a. M., Cranachstr. 6. (Eibenstock $7|_{12}$ 63.) **V:** Werden u. Vergeh. d. Erdoberfläche, phys. Erdkde i. gemeinverst. Darstellg 99; Blütengeheimnisse, Blütenbiologie i. Einzelbild. 01. **H:** Franks Pflanzentab. z. leichten, schnellen u. sich. Bestimmg d. höh. Gewächse Mittel- u. Norddeutschlds., 8. A. 03.

Woerl, Leo, Kgl. Sächs., Kgl. Bayr. u. k. u. k. öst.-ung. Hofbuchhändler, Hrsg. v. „Woerl's Reisehandbüch. u. Städteführer" (600 Nrn.). Leipzig, Kurze Str. 2. (Freiburg i. B. $23|_5$ 43.) **V:** Erzherzog Ludwig Salvator als Forscher d. Mittelmeers 99; D. Hebg d. Fremdenverkehrs in Stadt u. Land, 2. A. 01; Die Touristik oder d. Wanderleben in uns. Zeit 02; Woerls Reise-Kompaß 03.

Wörle, Karl (früh. Pf. Oswald Stein), Roman, ☉, ♆, ♔. Ludwigshafen a. Rh., Ludwigstr. (Metzlos, Hess. $2|_5$ 30.) **V:** Tannenberg, E. 52; Antoinette v. Steinwart, R. 56 II; Nach 30 Jahren, R. 59 II; D. Erbin v. Lotonsky, R. 61 II; Gedichte 61; E. poet. Gemälde d. Befreiungskriege 63; D. Bundesbrüder, R. 64 II; Stilicho, Tr. 64; Amalasiunthe, Dr., 3. A. 75; Nach Canossa gehen wir nicht 75; D. Papsttum in d. deutsch. Gesch. 78; Miterlebtes, Aus den Tagen d. deutsch. Revolution u. deren Vorgesch. 06. **H:** D. deutsche Frau 56—60; Geschichtsblätter 64 bis 66; Deutsch. Geschichts-Kalender 91 ff. (*)

Worm, Fritz, plattd. Humor, ♆, Altertumsforschg, Lehrer. Alt-Reddevitz auf Rügen. (Barth i. Pomm. $11|_7$ 63.) **V:** De drei Rüganer 95; Für Old un Jung 99; Mein Rügenland, G. 96; V. Ostseestrand, G. 96; Mönchguter Bilder 96; Mönchgander Spaukgesch. 97; Meereslieder, G. 98; De Kaiser kümmt, plattd. Lsp. 98; Sang v. Rügen, G. 99; Ut de Mönchgander Spinnstuw 99; Treue Herzen, Dr. 99; Hans möt frigen, Lsp. 99; De Heiratskannedat in dusend Angsten, Lsp. 00; In letzter Stunn', plattd. R. 00; De Schwiggervadder in de Klemm 01; Buer orer Engländer? Lsp. 01; Hei will woll frigen — äwers blots — Ein! Lsp. 03; Truge Leiw, Vst. 06; Martin Looks, der Seeräuber von Baabe, Erz. 06.

Woermann, Karl, ♆, Kunst♔, Dr. phil. et jur., Prof., GHofR., Dir. d. Dresd. Gemäldegal. Dresden, Hübnerstr. 5. (Hamburg $4|_7$ 44.) **V:** Geharnischte Sonette a. Norddeutschld. (anon.) 66; Aus d. Natur u. d. Geiste, G. 70; Anathema sit, Son. 71; Antike Odysseelandschaften 76; Landschaft i. d. Kunst d. alt. Völker 76; Neapel, G. 77; Kunst u. Naturskizzen 80; Gesch. d. Malerei 75/88; N. Ged. 84; Katal. der Dresd. Galerie 87, 6. A. 05; Dichtung zur Dresd. L. Richter-Feier 90; Wissensch. Verzeichn. d. ält. Gemälde d. Galerie Weber 92, 2. A. 07; Zu Zweien im Süden, G. 92, 2. A. 93; Was uns die Kunstgesch. lehrt, 1.—4. A. 94; Deutsche Herzen, G. 95, 2. A. 96; Handzeichn. der Dresdener Kupferstichkabin. 96/98; Wissenschaftliches Verzeichnis der Cranach-Ausstellung 99; Gesch. d. Kunst aller Zeiten u. Völker I 00, II 05; Katalog d. Ludwig-Richter-Ausstellung 03; Das Bildnis in der ital. Renaissance 05; Von deutscher Kunst 07.

Worms, Carl, Roman, ObLehrer. Mitau i. Kurland, Rußl., Große Str. 10. (Talsen $22|_4$ 57.) **V:** Du bist mein 99;

Thoms friert 01, 2. A. 04; Die Stillen im Lande 02; Erdkinder 03, 4. A. 04: Überschwemmung, Erz., 1. u. 2. A. 05; Aus roter Dämmerung, Skn. 06. ()

Wormstall, Dietrich, (k.), ℍ., Rektor. Crefeld, Feldstr. 45. (Osttünnen $^{11}/_{6}$ 60.) **V:** Aufs. f. Mittelkl. (m. Herold) 92, 3. A. 01; Aufs. f. Oberkl. (m. Herold) 98, 4. A. 05; Kleiner Blumenstrauß (m. Schiffels) 05 II.

Wörndl, Friedr., ♆. Nürnberg, Rudolfstr. 19. (ebda $^{31}/_{12}$ 63.) **V:** Dämon u. Engel, R. 89; D. neue Deutsche Reich in Freud u. Leid 90; D. Hohensteiner, Dichtg 94; Wilh. Tell, bearb. f. d. Jugend 95; Engelsgruß, Dichtg 03.

Wörndle v. Adelsfried, Heinr., (k.), ✓, ♆, ⌂, kais. Rat, Red. d. „Kath. Volksvereinskal." f. Deutschtirol. Innsbruck. (Hötting $^{16}/_{10}$ 61.) **V:** Ritter Jörg v. Frundsberg 86; Dr. Phil. v. Wörndle 93; Hauschronik des Wirts zum weißen Schwanen in d. Salzb. Vorstadt Müllu 94, 2. A. 06; J. K. v. Wörndle 94; Akad. Legionen, Festschr. 01; Kriegsereignisse in Kirchdorf u. Umgebg 01; Gebhard Flatz, d. vorarlbergische Fiesole 01; Anno Neun: Siard Hafer 07. **H:** Luk. R. v. Führichs ausgew. Schrift. 93; Kath. Warte 95 u. 96; Kunstfreund 02—06.

Woerner, Roman, neuere Lit. ♔, Dr. phil., o. UP. Freiburg i. B. (Bamberg $^{5}/_{8}$ 63.) **V:** Novalis' Hymnen an d. Nacht u. geistl. Lieder 85; Nibelungenlied, bearb. u. eingel. 88; H. Ibsens Jugenddramen 95; D. Richterin, Sch. (nach C. F. Meyer) 99; H. Ibsen I 00; Fausts Ende, Akad. Antrittsrede 02, 2. A. 04. **H:** A. Roulerius, Stuarta (1593) 06.

Woerner, Frl. U. Carolina, ⌂. Freiburg i. B., Landsknechtstr. 13. (Bamberg $^{7}/_{8}$ 65.) **V:** Gerhart Hauptmann 97, 2. A. 01; Gedichte 06; Vorfrühling, Dr. 06; Imelda Lambertazzi, Dr. 07.

Worst, Hans, s. Wundtke, Max A. F.

Wossidlo, Rich., Kultur ♔, Dr. phil. h.c., GObLehrer. Waren i. Mecklb. (Friedrichshof $^{26}/_{1}$ 59.) **V:** Volkstümliches aus Mecklenbg 87; Imperativ. Bildgn i. Niederdeutsch. 90; Mecklenb. Volksüberlief.: I Rätsel 97, II Die Tiere im Munde des Volkes 99, III Kinderwartung u. Kindererzucht 06; Winterabend in e. meckl. Bauernhause 01, 2. A. 05.

? **Wossidlo,** Walther, Musik. Charlottenburg. ($^{15}/_{6}$ 62.) **V:** C. Loewe als Balladenkomponist 94; Wie verstehen wir R. Wagners Nibelungen? 96; R. Wagners Musikdramen 98; Opernbibl. 99/03, 110 Hefte; Oratorien-Bibliothek 05/06, 10 H.

Wotas, Heinz, s. Satow, Hans.

Wothe, Anny, s. Mahn, Anny.

Wotke, Karl, klass. Ph, Lit. ♔, ℍ., Dr. phil., k. k. GP. Wien III, Unt. Viadukttg. 43. (Brünn $^{27}/_{2}$ 61.) **V:** Homeri Odysseae Epitome 86; Demosthenes, Ausgew. Reden 87, 3. A. 94; Leonardi Bruni Dialogus 89; Eucherii opera I (corpus script. eccles. lat.) 94; Lilius Greg. Gyraldus, De poetis nostrorum temporum 94; D. Genesiskommentar des Pseudoeucherius 97; B. E. Milde als Pädagog 02; D. österr. Gymnasium seit Maria Theresia I. (Mon. Germ. Paed. XXX.) 05; Karl Heinr. Seibt 07.

Wrany, Eug. (Ps. E. Raaben), DOSchG., Nov., ♗, Dr. jur., LandesGerR. Wien XIX, Vegag. 12. (Kuttenberg $^{15}/_{7}$ 54.) **V:** Weil ich Sie hasse, Madame, Lsp. 82; Feuerprobe, Lsp. 83; Löwenhof, Erz. 84; Lettres de cachet, Lsp. 88; Kl. Geschichten 91; Voltaire u. Lessing, Lsp. 92; Venus Anadyomene, E. 95; Über Veruntreuungen an Krankenkassen 93: D. Rechtssindg nach d. neuen österr. Zivilprozesse 97; Im Bann der Wahrheit, R. 00; Carola Steinz, Sch. 02; Zwisch'n Gut und Bös, Vst. 03; D. Kuenringer, Tr. 04. ()

Wratitsch, Josef (Ps. Phm. Lauris), ⌂. Wien VII, Halbg. 16. (St. Veit i. Kärnt. $^{5}/_{1}$ 62.) **V:** 's Franzerl, Wiener Vst. 04; Der Chinakrieger, Vst. (mit H. Neuert) 05: Am Klosterhof, Vst. (mit demf.) 06; In der Falle, Schw. (mit Jul. Roewen) 07: Eduard II., P. (mit demf.) 07; Kunsthandwerker, Vst. (mit Jul. Lindner) 07; Schachzüge, Vst. (mit F. J. Hübl) 07.

Wrede, Ferd., Germanistik, Ψ, Dr. phil., UP. Marburg i. H. (Spandau $^{15}/_{7}$ 63.) **V:** Sprache der Wandalen 86; Sprache d. Ostgoten 91; D. Sprachatlas des Deutsch. Reichs (m. G. Wenker) 95. **H:** Stamms Ulfilas, 9. A. (m. M. Heyne) 96, 11. A. 07: Deutsche Dialektgeographie I/II 07.

Wrede, Friedr. Fürst (Friedrich vom Stein), PA., Roman, Nov. Salzburg, Villa Wrede. (ebda $^{9}/_{2}$ 70.) **V:** D. Laster, R. 93, 2. A. 94; Der Liebe Weh, R. 94; Entnervt, Dr. 94; Blutender Lorbeer, R. 95; Die Gosse R. 96; Blaue Nov. 98; Pflicht, Dr. 97; Recht auf sich selbst, Dr. 98; Die Goldschilds, R. 00; Durchlaucht Iff, R. 01; Das Liebesleben des Menschen, R. 07.

Wrede, Frau Fürstin Gabriele, geb. Gräfin Herberstein, ♆. Wien III, Mohsgasse 1. (Athen $^{3}/_{12}$ 51.) **V:** Kleine Ged. 83; In Schranken frei 04. ()

Wrede, Rich., VDR., Kritik, ♆, ✓, ⌂, ♗, ⊠, Kult. ♔, Dr. jur., Leit. d. „Journalistenhochschule", Hrsg. d. Fachzeitschrift „D. Redaktion", d. „Berliner Schnellpost", der „Liberalen Reichskorrespond." u. von „Aus d. Reichshauptstadt". Berlin-Südende, Langestr. 10 u. Thiede b. Braunschweig. (Braunschweig $^{27}/_{2}$ 69.) **V:** D. Intern. Corresp.-Association 92; Leitfaden d. Institut. d. röm. Rechts 93,

2. A. 97; Eine? Dr. 94; Taten, soz. Dr. 95; D. wirtschaftl. Bedeutg d. Gesellsch. m. b. H. 97; Opfer, e. Freundschaftstragödie 97, 2. A. 05; V. Baume d. Lebens, Skizz. 97, 6. A. 02; D. Körperstrafen bei allen Völkern v. d. ält. Zeit. b. a. d. Gegenw. 98; Brotneid, Männerfreundschaft, Thron, Ehrenrat 98; Sächs. Zivilrichter in Fragen d. Urheberrechts 99; D. Journalistenhochschule i. Berlin 99; Allerlei Liebe, Skn. 99, 4. A. 02; Quitt 99; Repetitor. d. National-ökon. u. Finanzwissenschaft in Frage und Antwort 00 IV; Die Versicherin, Dr. 01; Die agrar.-rechtl. Verhältn. d. württemb. Brüdergem. Kornthal 02; Was heißt und wie werde ich Journalist? 02; Handbuch d. Journalistik 02, 2. A. 06; Journalistischer Fachunterricht 04; Zur Entwicklungsgesch. d. deutsch. Zeitungswesens 05. ( )

Wretschko, Alfred Ritter von, Deutsche u. österr. Rechtsgesch., Dr. jur., o. ö. UP. Innsbruck, Schillerstr. 6. (Wien $^{7}|_{5}$ 69.) V: Das Gesetz v. 1895 betr. das Urheberrecht usw. in Österreich 96; D. österr. Marschallamt im Mittelalter 97; Heinrich Siegel, e. Bild s. Lebens u. Wirkens 00; Gesch. der jurist. Fak. der Univ. Innsbruck 04; Ernst Demelius, s. Leben u. Wirken 05; D. Traktat d. Laurentius de Somereote üb. d. Vornahme v. Bischofswahlen 07. ( )

Wrobel, Eduard, ✕, Dr. phil., Dir. d. Gymn. u. RealG. Rostock, St. Georgstr. 75. (Lonkorsz $^{16}|_{7}$ 51.) V: Arithm. u. geometr. Verhältnisse, Proportionen und Progressionen m. Anwendung auf Zinseszins u. Rentenrechnung 85; Physik in elementar-mathem. Behandlung, I Mechanik 85; Leitfaden d. Stereometrie 86, 3. A. 06; Übgsb. z. Arithmetik u. Algebra I 89,13. A. 07, II 90, 7. A. 07, Anhang 91, 5. A. 07.

Wukadinović, Spiridion, Lit. ♔, Dr. phil., UDoz. Prag, k. k. Univ.-Bibliothek. (Wien $^{7}|_{3}$ 70.) V: Prior in Deutschland 95; Kleist-Studien 04; J. E. Hilscher 06. ( )

Wulckow, Ernst Richard, Nov., Lit. ♔, ♗, Dr. phil., Schuldir. i. P. Darmstadt, Grüner Weg 35. (Danzig $^{1}|_{10}$ 32.) V: Luise, Königin v. Pr. 82; Luther u. d. Musik 83; Pädagog. Briefe an eine Mutter 88; Zum relig. Frieden 93; Eth. Erziehungsaufgab. uns. Zeit 94; Vater u. Sohn 00. ( )

Wulff, Carl, ObStaatsAnw. a. D. Detmold. (Brilon $^{20}|_{1}$ 36.) V: Neue Märchen u. Erz. I 87, 6. A. 01, II 94, 2. A. 01; D. Gefängnisse der Justiz-Verwaltung in Pr. 90, 2. A. 00, Erg.-Bd. 98; Gedichte 05.

Wulff, Leo (Ps. Mucius Scaevola, Pulex, Pipifax, Bubi, Walter von der Hasenhaide), Humor, Kritik, 𝒻, ♆, ♔, ☺, Karikaturensammlg, Dr. phil., Chefred. d. Pol. Witzblatts „Der Floh". Wien IX, Nußdorferstr. 16. (Stralsund $^{24}|_{1}$ 74.) V: Feder und Feile, G.; Hauptmann im Hohlspiegel, Theaterparodie; Gesch. d. großstaatl. Rentenschulden; Gesch. der Orgel; Na also! sprach Zarathustra; D. geniale Affenmensch; Krieg zw. Preuß. u. Lippe-Detmold 04; Pardon wird nicht gegeben! 05; Frl. Sphinx 05; Kartätschenschüsse 05; Der neue Boccaccio 06. H: Dreyfus-Bilderbuch; Los v. d. Teufelsinsel; Almanach der Lustigen Blätter 01/04; Burenstreiche; Neue Burenstreiche; D. Lustigen Weiber von Berlin; Abrüstungsbilderbuch, Zopf ab!; D. Insel d. Blödsinnigen; D. Drehwurm; Floh-Kalender. ( )

Wulffen, Erich, ♆, ☺, ⚖, Dr. jur., Staatsanwalt. Dresden, Reißigerstr. (ebda $^{3}|_{10}$ 62.) V: Gedichte 82; Tasso in Darmstadt, Lsp. 97; Poëta laureatus, Dr. 99; Entehrende Arbeit, Dr. 00; Die Varusschlacht, Kom. 01; — Polizeihandbuch 05; Reform des Strafvollzuges 05; Strafgesetzbuch 05; Brandstiftungsuntersuchgn 06; Kriminalpsychologie u. Psychopathologie in Schillers Räubern 06; Ibsens Nora vor dem Strafrichter u. Psychiater 07; Manoleskn u. s. Memoiren 07; Psychologie d. Verbrechers 07.

Wülfing, Joh. Ernst, ASV., deutsche u. engl. Spr. u. Lit., Famil. ♔, 𝒻, Dr. phil., Hrsg. d. „Mitteilgn f. Sprachecken" d. Allg. Deutsch. Sprachvereins. Bonn, Lessingstr. 40. (Elberfeld $^{15}|_{12}$ 63.) V: Darstellg d. Syntax in König Alfreds Übersetzg v. Gregors d. Gr. Cura Pastoralis, 1. Hälfte 88; Syntax in d. Werken Alfreds d. Groß. 94/01 II; Stammbaum d. Fam. Wülfing 00; Was mancher nicht weiß (sprachl. Plaudereien), 1. u. 2. A. 05. H: The Laud-Troy-Book 02/04 II.

Wülker (Wülcker), Rich., Angels. u. Engl., Dr. phil., o. UP., GHofR. Leipzig-Gohlis, Schönhausenstr. 5. (Frankfurt a. M. $^{29}|_{7}$ 45.) V: Ev. Nikodemi 72; Meß-Memorial d. Buchh. M. Harder 73; Altengl. Lesebuch 74/80 II; Fünfzig Feldpostbriefe 76, 2. A.; Kl. angelsächs. Dichtgn 82; Bibliothek der angels. Poesie 81/98 III; Anglo-Saxon and Old English vocabularies 94 II; Grundr. z. Gesch. d. angels. Lit. 83/85; Gesch. d. engl. Lit. v. d. ält. Zeiten bis z. Gegenw. 96, 2. A. 06/07 II. H: Bibl. d. angels. Prosa II—VI 88/05; Goethe, Dichtung u. Wahrheit, illustr. Ausg. (mit Dr. Vogel u. Dr. Zeitler) 03.

Wunderlich, Herm., deutsche Sprache, Lit., Dr. phil., Prof., Bibliothekar an d. Kgl. Bibliothek. Berlin-Halensee, Auguste-Viktoria-Str. 4. (Ulm a. D. $^{15}|_{6}$ 58.) V: D. deutsche Satzbau 92, 2. A. 01; Uns. Umgangssprache in d. Eigenart ihrer Satzfügung 94; Kunst d. Rede a. d. Reden Bismarcks dargestellt 98; Mitarb. am deutsch. Wörterbuch der Brüder Grimm.

Wunderlich, Ludwig, ♈, spez. Tiergärtnerei, Dr. phil., Dir. d. Zool. Gartens. Cöln a. Rh., Riehlerstr. 173. (Weende 15_2 59.)

Wunderlich, Frau Marie, geb. Müller, ∴. Iserlohn u. (Luschwitz 9_{12} 51.) **V:** D. zwölf Monate 82, 4. A. 98; Kinderlied, Kinderspiel 86, 4. A. 06; An d. Weichsel, R. (Ps. G. Brahmüller) 92; Für d. Fest- und Gedenktage des Lebens, Glückwunschged., Lieder u. Reigen (Ps. Marie Müller-Wunderlich) 03: Z. Weihnachts- u. Neujahrsfeste, Wünsche, Gedichte u. Lieder 04: Ein glückliches Jahr, Erz. (Ps. Marie Müller-Wunderlich) 06; Nionok, Ungelöste Menschheitsfragen, R. (anonym) 07.

Wundsam, Julius V. Ed., ♂, Nov., ☺, Skizze, Kritik, ∴. Zürich, Postfach Hauptbahnhof. (Marburg a. d. Dran 16_2 65.) **H:** Buch des Friedens 95, 96.

Wundt, Frau Maud, Alpinistik. Weingarten i. W. (Ewell 11_8 70.) **V:** Engadin-Ortler-Dolomiten (m. Theod. W.) 00.

Wundt, Theodor, Alpinismus, Oberst. Weingarten i. W. (Ludwigsburg 21_4 58.) **V:** Besteigung des Cimone della Pala 92, 3. A. 96; Wandergn in den Auvezzaner-Dolomiten 93, 2. A. 95; Das Matterhorn u. seine Geschichte 96, 2. A. 97; Die Jungfrau u. das Berner Oberland 98, 2. A. 99; Engadin-Ortler-Dolomiten (mit Maud W.) 00.

Wundt, Wilh., ∴, Dr. med., phil., jur., o. UP., GehR., Hrsg. d. „Philos. Stud.". Leipzig, Goethestr. 6. (Neckarau 16_8 32.) **V:** Beiträge zur Theorie d. Sinneswahrnehmung 62; Menschen u. Tierseele 63 II, 3. A. 97; Mechanik d. Nerven u. Nervenzentren 71/76 II; Handbuch d. mediz. Physik 67; Lehrb. d. Physiologie, 4. A. 78; Grundzüge der physiolog. Psychologie 74, 5. A. 02/03 III; Logik 80/83 II, 2. A. 93/95; Essays 85, 2. A. 06; Ethik 86, 2. A. 92, 3. A. II 03; Zur Moral der lit. Kritik 87; System der Philosophie 89, 3. A. 07; Grundriß d. Psycholog. 96, 8. A. 07; Völkerpsychologie: I D. Sprache 00, 2. A. 04, II Mythus und Religion 05—06; Einleitg in d. Philos. 01, 4. A. 06; G. Th. Fechner 01.

Wundtke, Max A. F. (Ps. Max Alfr. Ferdinand, Godegisel, Martin Wewurt, Hans Worst, Erik Troll, Wiegand v. Fürstenberg), ♆, Nov., ♂, Sozialpolit. Schulfrage, ☺, ∴, ☺, Roman, Humor, Satire, **Uc:** F. Dresden-A. 19, Spenerstr. 56. (Frankfurt a. O. 8_8 63.) **V:** Heideblumen 81; Zur Psychol. d. Liebe 88, 2. A. 95; Liebesweben 89, 2. A. 97; Wildlinge, lyr. u. satir. Dichtg 93; Vergeben? R. 95; D. Rache der Zarin, Lsp. 95; Kleine Bosheiten, Satiren 95; D. Schule d. Zukunft, 1./5. A. 95; E. schuldvoll Leben, R. 95/96 III; Schicksal? R. 97; Humoresken 00; Ich ruf' dich, Germania! Dichtgn 00; Verworrene Bahnen, R. 00; Humorist. Potpourri 01; Der Glückspudel 02; D. Gold d. Sonnentochter, R. 03; Dunkle Gewalten, R. 03; Satt geworden, R. 03, 2. A. 06; Ein Wohltäter, Sku. 03; Mit Lust u. Laune, Hum. 04; Die dumme Maus, R. 05; Die unsterbliche Liebe, Nn. 06; Ein schlechter Mensch, Lsp. 06; Heldentod, Dr. 07, 2. A.; Der Pechvogel, R. 07; Am Markstein, G. 08; In der Maske, M. u. Fab. 08.

Wünn, Frl. Anna, VB., FDS., Nov., Kritik, **Uc:** E. Dresden-A., Falkenstr. 16. (Potsdam.) **V:** D. Vögleins Bilderbuch, Lyrik; Märchen u. Lieder f. Kinder (mit A. Sieß) 00. ( )

Wünsch, Richard, klass. Altertumswiss., Dr. phil., o. UP. Königsberg i. Pr., Gottschedstr. 9. (Wiesbaden 1_6 69.) **V:** De Taciti Germaniae codicibus 93; Defixionum tabellae Atticae 97; Sethianische Verfluchungstafeln 98; Joannes Lydus de mensibus 98; Das Frühlingsfest der Insel Malta 02; Joannes Lydus de magistratibus 03; Antikes Zaubergerät 05.

Wünsche, Aug., ✝ u. Orientalistik, D., Dr. phil., Prof. Dresden, Albrechtstr. 15 II. (Hainewalde 22_7 39.) **V:** Prophet Hosea 68; Leiden des Messias 70; Weissagung d. Propheten Joel 72; Jesus in s. Stellg zu d. Frauen 72; D. lebensfreudige Jesus 76; N. Beitr. z. Erläutg der Evangelien aus Talmud und Midrasch 78; D. Talmud 79; Jerusalem. Talmud in seinen haggadischen Bestandteilen 80; Rätselweisheit b. d. Hebräern 83; Lehre d. 12 Apostel 84; Babylon. Talmud in seinen haggadischen Bestandteilen 86/89 V; Deutsche Dichter in Urteilen deutsch. Dichter (m. Dr. R. Mahrenholtz) 88; Grundz. d. staatl. u. geist. Entwickelg d. europ. Völker (m. dems.) 88; K. Ch. F. Krauses handschriftl. Nachlaß (m. P. Hohlfeld) 82/03, 39 Bde; Gesch. d. jüd. Lit. (m. Dr. Winter) 92/95 III; D. Freude in den Schriften des Alten Bundes 96; Gedank. üb. Bild u. Vergleich im Hebr. u. Arabisch. 04; Jesu Konflikt mit d. Pharisäern u. Schriftgelehrten wegen Unterlassung des Händewaschens seiner Schüler 04. **Uc:** Midrasch Kohelet 80; Schir Haschirim 80; Bereschit 81; Esther 81; Echa 81; Schemot 82; Debarim 82; Ruth 83; Wajikra 84; Mischle 85; Bamidbar 85; Pesikta d. Rab. Kahana 85; Midrasch zu den Psalmen 91; Die Sagen v. Lebensbaum u. Lebenswasser altorient. Mythen 05; Der Sagenkreis v. geprellten Teufel 05; D. Pflanzenfabel in der Weltlit. 05; Die Schönheit der Bibel 06; Die Bildersprache des A. T. 06; Salomos Thron u. Hippodrom Abbilder des babylon. Himmelsbildes 06; Schöpfg u. Sündenfall des ersten Menschenpaares

im jüd. u. moslemischen Sagenkreise 06; Aus Israels Lehrhallen: I/II: Kleinere Midraschim zur späteren legendar. Lit. des A. T. 07.

Wünsche, Robert, 𝒻, ⚔, Theater, Ob.-Insp. i. Ruhest. d. Böhm. Nordbahn, Mitred. d. „Prag. Tagbl.". Prag-Weinberge, Manesgasse. 16. (Landskron $^{19}/_{5}$ 48.) ()

Wunschmann, Gustav, ⊙, Kritik, 𝒻, Erz., Chefred. d. „Hessischen Landes-Ztg". Marburg i. H. (Berlin $^{3}/_{8}$ 44.) **V:** Landolin, Sch.; J. Nettelbeck, 6. A.; E. feste Burg ist uns. Gott, 3. A.; Kommandant v. Spandau, 3. A.; Hans Birkenstock, 2. A.

Würkert, Frau Dr. med. Grete (Grete Baldauf), ♆. Dresden, Wettinerstr. 43. (Sorgau $^{24}/_{2}$ 78.) **V:** Lieder d. Mädch. aus dem Volke 00, 8. A. 01; Neue Lieder e. Mädchens a. d. Volke, 1. u. 2. A. 01.

Wurm, Alois, (k.), Dr. theol. München, Königinstr. 81 I. (Straubing $^{20}/_{12}$ 74.) **V:** Die Irrlehrer im ersten Johannesbrief 03. ()

Wurm, Alois, (k.), Naturwiss., Kultur- u. Lit.♛, Dr. phil., Betriebsdir. Osnabrück, Möserstr. 30. (Paderborn $^{28}/_{8}$ 66.) **V:** Osnabrück, seine Gesch., Bau- und Kunstdenkmäler 01, 2. A. 05; Eisen und Stahl, gemeinverständl. Eisenhüttenkde 07.

Wurm, Emanuel, VA., ⊞, chem. ❁, Stadtverordn., Red. der „Neuen Zeit". Berlin W, Gleditschstr. 30. (Breslau $^{16}/_{9}$ 57.) **V:** Volksernährung wie sie ist u. wie sie sein soll 88; Naturerkenntnis im Lichte d. Darwinism. 89, 3. A. 91; Lebenshaltg d. deutsch. Arbeiter 92; Volkslexikon, Nachschlagebuch für sämtl. Wissenszweige 94/99 IV u. Gen.-Reg.; Gesundheitsschutz in Staat, Gemeinde u. Familie 01, 2. A. 05; General-Register d. Neuen Zeit 1883 bis 1902 05.

Wurm, Herm. Jos., ✝, ♛, Dr. phil., Pfr., Hrsg. u. Red. d. „Academia, Monatsschrift d. C.-V. d. kathol. deutsch. Studentenverbindgn", Red. d. wissenschaftl. Beilage zur „Germania". Hausberge, Porta Westfalica. (Paderborn $^{5}/_{6}$ 62.) **V:** Gottfried v. Langres 86; Der heil. Bernhard 91; Kardinal Albornoz 92; Handbuch des C.-V. der kath. Studentenverbindgn 00, 3. A. 05; Bau- u. Kunstdenkmäler d. Prov. Westfalen, Kr. Minden, Gesch. Einl. 02; D. Papstwahl, ihre Gesch. u. Gebräuche 02; Hoch Saxonia, Festschr. 03. **Bearb:** Rohrbachers Kirchengeschichte Bd. XIX 98.

Wurm, W., 𝒻, ♈, Dr. med., HofR., Badarzt a. D. Bad Teinach i. Württ. (Nürnberg $^{4}/_{4}$ 31.) **V:** Physikal. Heilmethoden 57; Teinach 66, 8. A. 04; Auerwild 74, 2. A. 85; D. Wasser 82; Auerhahnjäger 88; Waldgeheimn. 92, 2. A. 95; Tier- u. Menschenseele 96; Waldhühnerjagd 97; Naturgesch. d. mitteleurop. Tiere der hohen Jagd 98; Auf, d. Fuchs! 98; Sammelwerk, Hohe Jagd 98/99.

Wurmb, Alfred Ritt. v., ♆, Krit., Essay, Hum., 𝒻, Dr. jur., k. k. Oberleutnantauditor. Wien I, Jasomirgottstr. 6. (ebda $^{16}/_{7}$ 75.) **V:** In Hallstatt, G. 00; Im Wachen u. Träumen, G. 02.

? Wurmb, Rich. v., Roman. Barmen-Rittershausen, Lenneperstr. 36. (Wurzen $^{24}/_{2}$ 60.) **V:** Die Babylon, e. Dresdner R. 03, 4. A. 05; Ein Bauspekulant 04, 2. A. 05; Die Träne Gottes, R. 06.

Wurmbrand-Stuppach, Stéphanie Gräfin, geb. v. Vrabély (Pf. S. Brand-Vrabély), Aphorismen, 𝒻, Kompositionen. Wien III, Ötzeltg. 3. (Preßburg $^{26}/_{12}$ 49.) **V:** Betrachtungen 96, 4. A. 97; Neue Betrachtungen; Gesammeltes, 3. A.

Wurmfeld, Richard, ⊙, Dr. jur. Charlottenburg, Sesenheimerstr. 6. (Wottitz $^{20}/_{1}$ 74.)

Wurt, Heinr. v. d., s. Carstens, C. H. W.

Würtenberger, Alex., PA., Roman, Nov., Gartenbau, Red. d. „Deutsch. Ill. Gärtnerztg". Dettighofen, Amt Waldshut i. Bad. (ebda $^{19}/_{9}$ 54.) **V:** Alte Gesch. vom ObRhein 81; Schwarzwaldsagen u. Gesch. 82, 2. A. 92; D. Salpeterer, Bauerngesch. aus d. vor. Jahrh. 85; Mitten durch die Feinde, Erz. 87; D. einträgl. Beerenkultur 91; Uns. heim. Orchideen 92; Schlangenlise, N. 93; D. Schwefelgreth, Dorfgesch. 94; Odilo, N. 95; Mpd. Buschobstkultur 99; Elsbeth vom Thurmhof, hist. N. 00; Die Heimkehr, N. 01; Der glückl. Finder, N. 01. ()

Wurzbach, Ritter v. Tannenberg, Alfred, ⌂-♛, Kritik, Dr. phil. Wien I, Giselastr. 2. (Lemberg $^{22}/_{7}$ 46.) **V:** Laura, N. 74; Lieder an e. Frau 81; Name und Herkunft d. Meisters E. S. v. 1466 83; Zeitgenossen 70; Meister der niederl. u. span. Schule 78; Franz. Maler d. 18. Jhh. 80, 2. A. 01; A. Houbrakens Schouwbourgh d. niederl. Maler 80; M. Schongauer 80; Gold. Bibel 81; 2. A. 01; Gesch. d. holl. Malerei 85; Rembrandt-Gal. 86; Niederländ. Künstler-Lexikon 04 II.

Wurzbach, Ritter v. Tannenberg, Alfred, jun. (Pf. Wolfgang v. Wurzbach), Kritik, Lit.- u. Kunst♛, Dr. phil., UDoz. Wien I, Giselastr. 2. (ebda $^{3}/_{6}$ 79.) **V:** Lope de Vega u. s. Komödien 99; G. A. Bürger, s. Leben u. s. Werke 00; Jos. Kriehuber, Katalog der von ihm lithogr. Porträts 02. **H:** G. A. Bürgers sämtl. Werke 02 IV; François Villons Werke 03; Cervantes, Don Quixote, Jub.-Ausg. 04 IV; J. G. Seidl, Werke 04 IV. ()

Würzburg, Arth., 𝒻, Dr. med., RegR., SanR., Arzt. Charlottenburg, Kantstr. 139. ($^{30}/_{7}$ 53.) **V:** Die Nahrungs-

mittel-Gesetzgebg im Deutsch. Reiche u. in d. einz. Bundesstaaten 94; Mediz. Bibliogr. 83/93 XI. H: Enzyklopädie d. Therapie (m. Liebreich, Mendelsohn) 96/00 III.

Würzburg, Ludwig, ASV., Roman. Hamburg, Kantstr. 19. (Prenzlau $^{20}_{5}$48.) V: Arkanum 93; Der Unbezwingliche 00.

Würzburger, Eug., Statistik, Dr. phil. et sc. pol., ObRegR., Dir. d. Kgl. Sächs. Statist. Landesamtes, Hrsg. d. „Zeitschr. d. K. Sächs. Statist. Landesamtes", „Kalender nebst Marktverzeichnis" u. „Statist. Jahrb. f. d. Kgr. Sachsen". Dresden, Ammonstr. 13. (Bayreuth $^{23}_{8}$ 58.) ()

Würzburger, Georg, s. Eichinger, Georg.

Wurzinger, Franz Emil, ♔, Kritik, Volkskunde, k. k. Rechnungsoffizial. Iglau i. Mähren, Gr. Kreuzg. 6. (ebda $^{24}_{8}$ 70.) V: Bilder aus Iglaus Vergangenheit 01; Das Wappen der Stadt Iglau 06.

Würzner, A., Sprachwiss., Dr. phil., k. k. RealschDir. Wien X, Arthaberplatz 14. (ebda $^{17}_{7}$ 55.) V: Engl. Lesebuch f. höh. Lehranstalten 86, 6. A. 06; Elementarbuch der engl. Sprache 89, 7. A. 06; Gramm. der engl. Spr. 90, 4. A. 07; Engl. Elementarbuch für Mädchen-Lyzeen 01, 2. A. 07; Engl. Lesebuch für Mädchen-Lyzeen 02.

Wussow, Otto Erich v., BJ & SV., VBJ., BSK., Politik, ✉, Belletristik, Hrsg. der „Deutsch. Mittelstands-Korrespondenz". Berlin-Friedenau, Cranachstr. 46. (Neu-Ruppin $^{4}_{12}$ 74.) V: Die Gesch. u. Entwicklg der Warenhäus. 06.

Wüst, Heinrich Theod., Kunstkritiker, Nov., Red., Hrsg. d. Tageszig „Sonne". Frankfurt a. M., Körnerwiese 13. (ebda $^{23}_{7}$ 75.)

Wustmann, Gust., ⌀- u. Lit. ♔, Dr. phil., Prof., ObBibl. u. Archiv-Dir. Leipzig-Gohlis, Schillerweg 19. (Dresden $^{23}_{5}$ 44.) V: Apelles' Leben u. Werke 70; H. Lotter, Biogr. 75; Vertraute Gesellsch. in Leipzig 80; Aus Leipzigs Vergangenh. 85, N. F. 98; Allmuenumserinnerungen 90; Allerhand Sprachdummheiten 91, 3. A. 03; Das Leipziger Stadtwappen 97; D. Leipz. Immobiliengesellschaft 99, 2. A. 03; D. Wirt v. Auerbachs Keller 02; Gesch. d. Stadt Leipzig I 05. H: Goethe, Götz 71; Freischießen z. Leipzig 1559 84; Als d. Großvater d. Großmutter nahm 85, 4. A. 05; Quellen z. Gesch. Leipzigs 89/95 II; Leipzig durch 3 Jahrh. 90; D. sprichwörtl. Redensarten 94, 5. A. 94; D. Leipz. Student vor 100 Jahr. 97; Bilderbuch aus d. Gesch. Leipzigs 97; Kreuchauffs Schriften z. Leipz. Kunst 99; Georgi, Reden u. Ansprachen 99; Tableau v. Leipzig 1783 02; Neujahrsblätter der Bibl. d. Stadt Leipzig 05/07.

?Wustmann, Rudolf, ♔, Dr. phil. Bozen. V: Deutsche Geschichte im Grundriß I 02, II Anh. 03; Von deutsch. Kunst 04; Albrecht Dürer 06.

Wuthenow, Frau Alwine, geb. Balthasar (Pf. Ammariet Schulten), plattdeutsch. Greifswald, Nikolaistr. 3. (Neuenkirchen $^{16}_{9}$ 20.) V: En por Blomen ut Ammariet Schulten ehren Goren 57, 4. A. 96; Nige Blomen ut Ammariet Schulten ehren Goren 61; Hochdeutsche Ged. 62. ()

Wuttke, Konrad, ♔, Dr. phil., Kgl. Archivrat. Breslau, Uferstraße 67. (Berlin $^{2}_{10}$ 61.) V: Beitr. z. Gesch. d. Gr. Städtebundkrieges f. d. J. 1387 f. 87; D. Versorgg Schlesiens mit Salz 94; Merkbuch d. Hans v. Schweinichen 95; D. Breslauer Messe 95; Studien üb. d. Entwicklg d. Bergregals i. Schlesien 97; Gesch. d. Bergwerksgesellschaft G. v. Giesches Erben I 04. H: Regesten z. Schles. Geschichte 1301—1333 (m. Grünhagen) 92, 98, 03; Urk. u. Akten z. Gesch. d. schles. Oderschiffahrt 96; Schlesiens Bergbau u. Hüttenwes., Urk. u. Akten 1136—1740 I 00, II 01; Urk. u. Regg. z. Gesch. d. Geschl. v. Schweinichen I 04, II 06; Urkundenbuch der Grafen Reichenbach I 07.

Wuttke, Rob., ♔, ✉, Dr. jur. et phil., o. ThSchP. u. Doz. a. d. Gehestiftung. Dresden-Blasewitz, Marschallallee 8. (Leipzig $^{9}_{6}$ 59.) V: Anfechtung des Kaufvertrages wegen laesio enormis 87; Einführung der Landaccise u. d. Generalkonsumtionsaccise in Kursachsen 90; Gesindeordgn und Gesindezwangsdienst in Sachsen bis 1835 93; Tabelle zur Sächsisch. Finanzgeschichte 94; Vorwort z. Williams Made in Germany (Übers.) 96; D. erwerbstät. Frauen im Deutsch. Reiche 97. H: Sächs. Volkskunde 99, 2. A. 00; Die deutschen Städte 04. ()

Wuttke-Biller, Frau E. (Pf. E. Biller), Jugendschr., Erz. Dresden-Blasewitz, Marschallallee 8. (Breslau 33.) V: Puppenfamilie 83, 3. A. 91; Im Reiche d. Heinzelmännchen 83; Heinz d. Latein. 84, 2. A. 99; Barb. Ittenhausen 84, 6. A. 96; Feurige Kohlen 85; Minchen, d. kluge Puppe, 4. A. 92; D. Macht des Goldes 87; Gute Schwester Anna 87; Aus vier Jahrh. 87; Unter dem Szepter d. Hofmeisterin 88, 92; Markgräfin Barbara v. Brandenburg 85, 2. A. 96; Ein Mann, ein Wort 88, 2. A. 01; Lidas Puppe, 5. A. 96; Kleine Musterwirtschaft, 4. A. 94; Glückl. Ferien 89, 3. A. 04; Hanstöchterchen, 6. A. 96; Ulli 86, 6. A. 99; Unsere Älteste 89, 3. A. 03; D. Geschwister 90, 2. A. 03; Die Konfussionstante 91, 2. A. 99; Helenens Tagebuch 92; Liebe Großmama 93; Jüngste 96; Puppenparadies 96; Pflicht 96; Line Bodmer 99; Aus der Kinderstube 99; Im verwunschnen Schlößchen 00; Frau v. Molens Nichten 02; D. Großmutter Märchen 03. ()

Wychgram, Jakob, Ψ, Lit.♔, Dr. phil., Prof., Dir. d. Kgl. Augustaschule u. d. Kgl. Lehrerinnensem., Hrsg. d. „Frauenbildg", Zentralorgan f. d. gesamt. Interessen des Mädchenschulwes. Berlin SW 46, Kleinbeerenstr. 16. (Emden $1|_9$ 58.) **V:** A. Mussato 80; Juan Luis Vives' ausgewählte Schriften 82; J. L. Vives' Schriften über weibliche Bildung 83; J. L. Vivis Satellitium animae 83; Weibl. Unterrichtswesen in Frankreich 86; Lehrb. d. allgem. Gesch. 86; Höheres Mädchenschulwes. in Deutschland 86; L'instruction publique des femmes en France 89; Deutsche Lit.-Gesch. 91, 8. A. 06; Schillers Leben 95, 5. A. 06; Volksausg. 04; Handb. d. höh. Mädchenschulwes. 97; D. deutsche Volkstum u. die deutsche Lit. 98, 2. A. 03; Frauenbewegung u. Frauenbildg 99; Gesch. d. höh. Mädchenschulwes. in Deutschl. u. Frankr. 01; Von d. Leitung uns. Schulen 02; Charlotte von Schiller 04; Schiller u. die Seinen 05; Vorträge u. Aufsätze zum Mädchenschulwesen 07. **H:** Pestalozzi, Lienhard u. Gertrud 88; Cervantes-Florian, Don Quichotte 88· Kleist, Mich. Kohlhaas; Daudet, ausgew. Erzn.; Schiller, Jungfrau v. Orleans; Goethe, Hermann u. Dorothea 89; Redneriſche Prosa 91; Choix de nouvelles modern. 91 III; Lectures pédagogiques 04; Streicher, Schillers Flucht 05. **Red:** Velhagen u. Klasing, deutsche, frz. u. engl. SchulA. 89 ff.; Zeitschrift für ausländ. Unterrichtswesen 95 ff.

Wymétal, Wilh. v., ObRegiſſ. d. Oper a. d. Stadttheatern. Leipzig, Thomasiusstr. 23 III. (*)

Wymetal, Wilh. Ritt. v., Ästhetik, Krit., 𝒻, Dr., Obm. d. Wiener Anſorge-Vereins (V. f. Kunst u. Kultur). Wien VIII/2, Florianig. 54. (ebda $17|_{12}$ 78.)

Wyneken, Alex., Chefred. d. „Königsberg. Allg. Ztg". Königsberg i. Pr., Tragheimer Pulverstr. 23/24. (Hildesheim $16|_4$ 48.)

Wyneken, Karl, ASV., Oberstleutnant a. D. Freiburg i. B., Karlsplatz 13. (Emden $31|_8$ 38.) **V:** Der Aufbau d. Form beim natürl. Werden u. künstler. Schaffen: I. Ein neues morphолog.-rhythm. Grundgesetz 04; II. Der Kanon der schönen Form 07.

Wyneken, Wilhelm, Politik, Dr. phil., GehRegRat, Dir. d. Lit. Bur. d. Staatsminist. Berlin-Friedenau, Ringstr. 4. (Osterholz $1|_5$ 62.) **V:** D. Landfrieden in Deutschland v. Rudolf v. Habsburg bis Heinrich VII. 87.

X.

Xanthippos, s. Hamann, Ludwig.
Xanthippus, s. Sandvoß, Franz.

Y.

York, B. v., s. Wegner, Bertha.
York, H., s. Steiner, Heinr.

Z.

Zabel, Eug., ♁, Nov., Essay, 𝒻, Theatertritik u. -♔, Reiseschriften, **Ue:** RF. Charlottenburg, Goethestr. 9 III. (Königsberg $23|_{12}$ 51.) **V:** Auerbach 82; Turgenjew 83; Literar. Streifzüge durch Rußland 84, 2. A. 85; Graf Schack 86; Getrennte Herzen, N.; Der Stammtisch u. a. Nn.; Bauernfänger, Lsp.; Mitternachtssonne, Lsp.; Die Bescheidenen, Lsp.; Raskolnikow, Sch. (m. E. Koppel); Verfehlter Beruf, Lsp. (m. Fr. Dernburg); D. Gymnasialdirektor, Sch. (m. A. Bock); Frettchen, Heideröslein, Lsp. (m. l'Allemand); A. Rubinstein; H. v. Bülow; D. ital. Schauspielkunst in Deutschland; Im Reiche d. Zaren 97; Zur mod. Dramaturgie: I Das deutsche Theater 99, 3. A. 05, II Das ausländ. Theater 98, 3. A. 05, III Aus alter u. neuer Zeit 03, 2. A. 05; Russ. Literaturbilder; Wereschtschagin 00, Graf Tolstoi 00; Moskau 01; Europäische Fahrten 01 II; Auf der sibirischen Bahn nach China 03; Bunte Briefe aus Amerika 05; St. Petersburg 05; Russische Kulturbilder 06; Theatergänge 07. **Bühnenbearb.** der Dramen: Turgenjews Natalie 89; Lope de Vegas Tugendwächter 92, Ssumbatows Im Dienst u.-a.

Zabel, Rudolf, Wirtschaftspolitik, ◉, Ethnologie, Forschungsreisender. Kötzschenbroda b. Dresden, Langestr. 5. (Wollin in Prov. Sachs. $1|_9$ 76.) **V:** Die Leipziger Sedanfeier 1876—95 95; Akademische Rundschau 96; Die Tiroler Bergfahrt 97; Cuba, die soziale, wirtschaftl. u. polit. Entwickelung d. Insel 98, 3. A. 00; Musenalmanach deutsch. Studenten 99; Aussichten f. deutsche Auswanderg nach China 00; Deutschland in China 02; Durch die Mandschurei u. Sibirien 03, 3. A. 04; Meine Durchquerung des Djebel Serhun 04; Im muhammedan. Abendlande, Tageb. einer Reise durch Marokko, 1. u. 2. A. 05; Meine Hochzeitsreise nach Korea während des russ.-jap. Krieges 06. **MitH:** Monographien z. Weltpolitik. ()

Zach, E. v., Sinologie, Secr. interprète d. Östr. Gesandtschaft. Peking. **V:** Lexikograph. Beiträge 02—05 III. (*)

Zachariae, Theod., Sanskrit, Dr. phil., a.o. UP. Halle a. S., Händelstr. 29. (Großkmehlen $3|_2$ 51.) **V:** Beiträge zur indischen Lexicographie 83; Die indischen Wörterbüch. (Kośa) 97. **H:** Çâçvatakoça 82; Anekârthasaṃgraha 93; Mankhakośa 97.

Zacharias, Eduard, ♂, Dr. phil. nat., Prof., Dir. der botan. Staatsinstitute. Hamburg, Sophienterrasse 15a. (Berlin $^{16}/_{3}$ 52.)

Zacharias, Louis, BP., ♆, Roman, Nov. Berlin, von der Heydtstr. 3. (Königsberg in Pr. $^{3}/_{7}$ 71.) **B:** Gedichte 02; Karneval des Lebens 06.

Zacharias, Otto, naturwiss. ♈, Essay, Dr. phil., Prof., Dir. d. Biolog. Station am Gr. Plöner See in Holst., Hrsg. der Vierteljahrsschr. „Archiv f. Hydrobiologie u. Planktonkunde". Plön. (Leipzig $^{27}/_{1}$ 46.) **B:** Zur Entwicklgstheorie 76; Darwin 82; Bevölkerungsfrage usw., 5. A. 92; Gelöste u. ungelöste Probleme d. Naturforschung 85; Bilder u. Skizzen aus d. Naturleben 89; Tier- u. Pflanzenwelt des Süßwassers 91 II; Katechismus des Darwinismus 92; Forschungsberichte aus d. Biolog. Station zu Plön 92/05 XII; D. Plankton als Gegenstand d. naturkundl. Unterweisg in d. Schule 07; D. Süßwasserplankton 07.

Zacher, Albert, Politik, ♂, Roman, ☻, **Ue:** E, Dr. phil., Korresp. d. „Frkf. Ztg". Rom, Via Panetteria 10. (Bonn $^{20}/_{2}$ 61.) **B:** Don José Echegaray 92; Röm. Augenblicksbilder 01; Aus Quirinal u. Vatikan 01; Assessor Assemacher in Italien, R. 02; Venedig als Kunststätte 02; Was die Campagna erzählt: I Vor den Toren Roms 03, II Gebirge u. Küste 03; Rom als Kunststätte 03: Der Philosoph als Einjähriger (u. d. Ps. Paulus Damascenus) 04; D. Jagd nach der Tiara (u. d. Ps. Zeta Romano) 05. **Ue:** Bellamy, Dr. Heidenhoffs Wunderkur 89; G. G. Belli, Narrenspiegel der ewigen Stadt 06.

Zacher, G., soziale Frage, Dr. jur., GRegR., Dir. im Kais. Statist. Amt. Berlin W, Potsdamerstr. 134a. (Königsberg $^{20}/_{6}$ 54.) **B:** Die rote Internationale 84 (auch franz. u. engl.); Arbeiterbewegung u. Sozialreform in Deutschland 93; Leitf. z. Arbeiterversicherg d. Deutsch. Reichs 93/06 (auch franz., engl., dänisch); Unfallstatistik (in Conrads Handwörterb. d. Staatswiss., 2. A. 01), Unfallversicherg (ebendaselbst); Die Arbeiterversicherung im Auslande 98/06, 26 Hefte: I u. Ia Dänemark, II—III und IIa—IIIa Schwed.-Norwegen, IV—IVa Frankreich, V—Va England, VI—VIa Italien, VII, VIIa, VIII u. VIIIa Österr.-Ungarn, IX bis IXa Rußland, X—Xa Finland, XI Schweiz, XII—XIIa Belgien, XIII Niederlande, XIV Luxemburg, XV Spanien, XVI (auch franz., engl., dänisch) Rückblick und Ausblick auf die Entwickelg d. Arbeiterversicherg in Europa; Zur Vereinfachung der Arbeiterversicherg (in der „Arbeiterversorgung" 03 Nr. 24); Die Arbeiterversicherung in Deutschland (in der „Tuberculosis" 03, II, 1); sozialpolitische Artikel in den verschiedensten Zeitschriften. ()

?Zadig, Georg, ♃, ⊞, Dr. jur. Berlin N, Auguststr. 85. **B:** D. Terminhandel 01; Zur Börsengesetznovelle 01; Prakt. Leitfaden d. Börsenrechts 05; D. Ringkampf 05.

Zahn, Frau Clara, geb. Brandenburger, BB., Nov., Roman, ☉. Berlin W, Pfalzburgerstr. 66. **B:** Die Posthalterin, R. 99; Im Schoße der Familie, R. 00; Teufel Gold, R. 02; Liebeshunger, R. 02; Mutterrecht, Dr. 02; Die Verdenden, R. 06; Der neue Tag, R. 06. ()

Zahn, Ernst, Nov., ♆, ☉, Bahnhofrestaur. Göschenen, Schweiz. (Zürich $^{24}/_{1}$ 67.) **B:** Herzenskämpfe, Erz. 93, 2. A. 02; Im Wind, G. 94, 2. A. 96; Echo, N. 95, 2. A. 01; Bergvolk, 3 Nn. 96, 3. A. 05; Neue Bergnov. 98, 6. A. 06; Ernt Behaim. R. 98, 5. A. 05; Sabine Rennerin, Sch. 99; Menschen, n. Erz. 00, 5. A. 06; Herrgottsfäden, R. 01, 7. A. 03; Albin Judergand, R. 01, 24. A. 07; D. Jodelbub u. a. 02; Schattenhalb, 3 Erzn. 03, 7. A. 04; Die Clari-Mari, R. 04, 10. A. 05; Helden d. Alltags, Nn., 1.—9. A. 05; Firnwind, neue Erzn. 06, 13. Tausf. 07; Lukas Hochstraßers Haus, R., 1.—10. Tausf. 07.

Zahn, Friedrich, Sozialpolit., Statistik, Dr. jur. et phil., Prof., ObRegR., Vorst. d. Kgl. bayr. Statist. Bureaus. München. (Wunsiedel $^{8}/_{1}$ 69.) **B:** Organisation der Prinzipale u. Gehilfen im deutschen Buchdruckgewerbe 90; Die Versich.-Pflicht von Bediensteten ausw. Gesandten 95; Die Landwirtschaft im Deutsch. Reich 98; Gewerbe u. Handel im Deutsch. Reich 99; Die berufl. u. soziale Gliederung d. deutsch. Volkes 99; Einrichtung u. Wirkung der deutsch. Arbeiter-Vers., Denkschrift für die Pariser Weltausstellg (mit Dr. Laß) 00; D. deutsche Volkszählung 00; Deutschlands Volkswirtsch. beim Eintritt ins 20. Jahrh. 01; Die Finanzen des Reichs und der Bundesstaaten 01—04; Die deutsche Arbeiterstatistik 03; Arbeiterversicherung u. Volkswirtschaft, Denkschrift f. d. Weltausstellung St. Louis 04; Die Deutsch. im Ausland u. die Ausländer im Inland 05; Weltsozialpolitik 06; Zum 25jährigen Jubiläum der sozialpolit. Botschaft von 1881 06; D. Kind in der Statistik 07; Die Organisation d. städt. Anleihewesens 07; Die Finanzen der Großmächte im letzten Jahrzehnt 07.

Zahn, Josef v., ♔, Dr. phil., Prof., HofR., Landes-Archiv-Dir. a. D. Graz, Glacisstr. 43. (Groß-Enzersdorf $^{22}/_{10}$ 31.) **B:** Österr. Geschichte f. d. Volk, 9. Bd. 69; Friaulische Studien I 73; Urkundenbuch von Steiermark (870—1360) 75/04 III; Austro-Friulana 77; Z. Bartsch, Steierm.

Wappenbuch (1569) 80, 3. A. 93; Steierm. Gesch.=Blätter 80/85 VI; Deutsche Burgen in Friaul 83; Der Frau M. E. Stampfer Hausb. 87; Gesch. v. Hernstein in N.=Österr. 89; Steiermark im Bilde, Atlas v. Kartenbildern v. 2. Jahrh. bis 1600 92; Ortsnamenbuch von Steiermark i. MA. 93; Styriaca 93, 95, 05 III.

Zahn, Joseph, (k.), ✝, D., o. ö. UP. Straßburg i. E. (Stadtprozelten $^{20}/_{6}$ 62.) **V:** Apologetische Grundgedanken der ersten drei Jahrh. 90; J. Grimm, Leben Jesu, Bd. VII 99. **Bearb:** Des gleichen Werkes Bd. IV, V, VI, VII in 2. A. 97, 00, 03, 05, Bd. I in 3. A. 06.

Zahn, Theodor, ✝, D., Dr. litt. h. c., o. UP., Geh. Hofrat. Erlangen. (Moers $^{10}/_{10}$ 38.) **V:** Marcellus von Ancyra 67; Hirt d. Hermas untersucht 68; Ignatius v. Antiochien 73; Ignatii et Polycarpi epistulae, fragmenta, martyria 76; Constantin d. Gr. u. d. Kirche 76; Weltverkehr und Kirche während der drei ersten Jahrh. 77; Gesch. d. Sonntags in d. alten Kirche 78; Sklaverei u. Christent. in d. Alten Welt 79; Acta Joannis unt. Benutzg von Tischendorfs Nachlaß bearb. 80; Forschungen z. Gesch. d. neutest. Kanons u. d. altkirchl. Lit. 81/00 VI; Cyprian von Antiochien u. d. deutsche Faustsage 89; Anbetung Jesu im Zeitalt. d. Apostel 85; Missionsmethod. in dems. 86; Gesch. d. neutest. Kanons 88/92 II; Das apostol. Symbolum 93, 2. A. 93; Bibelwort im Volksmunde 93; Kampf um d. Apostolikum 93; Skizzen aus d. Leben d. alten Kirche 94, 3. A. 08; Epiktet u. s. Verhältnis z. Christent. 94, 2. A. 95; Einleitg in d. N. T. 97/99 II, 3. A. 06; Die Dormitio S. Virginis u. d. Haus d. Joh. Marcus 99; Brot u. Salz aus Gottes Wort in 20 Pred. 01; Grundriß d. Gesch. d. neutest. Kanons 01, 2. A. 04; Kommentar z. N. T.: I Das Ev. d. Matthäus 03, 2. A. 05, IX Galaterbrief 05, 2. A. 06.

Zahn, Wilh., ♕, ev. Pfr. Tangermünde, Pfarrhof 2. (Rehfeld b. Torgau $^{25}/_{7}$ 48.) **V:** Gesch. der Altmark 91 f. II; Heimatkunde der Altmark 92; Spezialkarte der Altmark 94, 3. A. 05; Kaiser Karl IV. in Tangermünde 00; Der Drömling 05.

Zak, P. Alfons, (k.), ♕, Statistik, Hagiographie, Topographie, reg. Prämonstratenser=Chorherr v. Geras u. Pfr. Pernegg, Post Hötzelsdorf i. NÖsterr. 1. (Horaždiowitz $^{15}/_{2}$ 68.) **V:** Die St. Martinskirche z. Drosendorf 94; Maria=Schnee=Bründl 95; Schwester Rosa u. die heil. Sühnmesse 95; Werke d. hl. Norbertus in uns. Tagen 96; Eibenstein u. Primersdorf 95/96; D. Frauenkloster Pernegg 99; Die Pfarr= u. Wallfahrtskirche Maria im Geb. bei Salapulka 99; Der hl. Norbert v. Gennepp 00; Das Chorherrenstift Pernegg 00/01; D. Beziehungen d. u.=östr. Prämonstratenserstifte Geras u. Pernegg zu Mähren 02; Gedenkbüchlein der ersten mähr. Volkswallfahrt nach dem hl. Lande 05; Das Frauenkloster Himmelpforte in Wien 05/06; Geistige Kultur im polit. Bezirke Horn 07. **H:** D. leidende Herz Jesu 97. **Uc:** Peter Kopal, Das Mutterherz 07.

Zander, Anton, GymnProf. Münstereifel, Rheinpr. (Aachen $^{8}/_{9}$ 66.)

Zander, Carl, Stenographie, Dr. med., Arzt u. Reichstagsstenogr., Begr. u. Hrsg. d. „Reichstagsstenogramme". Berlin NW 52, Altmoabit 131. (Greifswald $^{16}/_{2}$ 70.) **V:** Kurzer Lehrg. d. Gabelsbergersch. Stenographie zum Schul=, Vereins= und Selbstunterricht, 3 Teile; Kurzer Leitf. der Gabelsbergerschen Stenogr.; Kurzer Lehrgang der Militärstenogr. Gabelsb.; Taschenlehrgang f. d. Propaganda; Der prakt. Stenogr. (Taschenlehrg. II); Lesebuch z. Kurzen Lehrgang, 2 Teile; Lehrb. d. Gabelsb. Stenogr., Ausg. A, B u. C; Stenogr. Schreibheft mit Vorschriften; Schlüssel z. Lehrbuch u. Diktierbuch zum Lehrgang; Lehrb. der Satzkürzung Gabelsbergers; 10 stenogr. Unterrichtsbriefe; 10 Debattenschriftbriefe; Taschenb. f. stenographier. Schüler; In d. Neue Welt, R.

Zander, Gustav, VJ & S., Handelsrecht, RA. Danzig, Langg. 20. (Konitz $^{1}/_{11}$ 69.) **V:** Danziger Handelsgebräuche 01, I. Ergänzungsheft 04; Klauseln im Handelsverkehr 06. *

Zander, Richard, ⚕ u. Hygiene, Dr. med., a.o. UP. Königsberg i. Pr., Lavendelstr. 4. ($^{18}/_{7}$ 55.) **V:** Die Leibesübungen u. ihre Bedeutg f. d. Gesundheit 99, 2. A. 04; Körperl. u. geist. Arbeit 03; V. Nervensystem, s. Bau u. s. Bedeutg f. Leib u. Seele i. gesund. u. krank. Zust. 03.

Zange, Friedr., ✝, ♆, ♿, ⁂, Dr. phil., Prof., RGDir. Erfurt. (Neuhaus bei Sonneberg $^{3}/_{9}$ 46.) **V:** Über den Fundament der Ethik bei Kant u. Schopenhauer 72; Üb. Gymnasialseminare 90; Didaktik u. Methodik des ev. Rel.=Unterr. 97; Das Kreuz im Erlösungsplane Jesu 99; Die Jerusalemfahrt Kaiser Wilhelms II. 99; Die Gleichberechtigung d. Religionen auf d. Gebiete d. höh. Schulwesens 00; Leitf. für d. ev. Religionsunterr., Beisp. e. ausgef. organ. Lehrplans, 5. Heft Kirchengesch., I. D. apostol. Kirche 01; Das Joh.=Evang. od. Christentum u. Griechentum, Evang. u. mod. Weltanschauung auf der Oberstufe höh. Lehranstalt. 05; Konfessionelle u. Simultanschule 05. ()

Zanzinger, Frl. Elisabet (Ps. Marga de Rohan), ⁄, Mutterschutz, Nov., **Uc:** FE. München, Türkenstr. 68a II. (Bayreuth $^{5}/_{7}$ 67.)

Zapf, Georg (Pf. Siegfr. Reinhold), ♆, Epos, Nov., ✎, ⊙, Musikästhetik, Sozialpolitik, Magazinsvorst. d. k. k. Bahnbetriebsamtes. Bodenbach a. E., Weiher 309. (Eger $30\frac{1}{8}$ 67.) **V**: Betulius 87; Fausts Jugend, Ahasvers Tod, G. 88; Harte Lose, N. 88; Im Fluge durch d. deutsche Mekka 88: Herrn v. Rodenstein, O. 88; Lit. Gesch. d. Egerlandes 90; Herrn v. Rodenstein 94 II; Hist. Entwickelg u. Bedeutg d. österr. Staatsbeamtentums 97. ()

Zapletal, Vincenz, (k.), Alttestamentl. Exegese, D., o. UP. Freiburg i. d. Schweiz, Places 2. (Willimau $15\frac{1}{1}$ 67.) **V**: Hermeneutica biblica 97; Der Totemismus u. die Religion Israels 01; Grammatica linguae hebraicae 02; D. Schöpfungsbericht d. Genesis (1,1—2,3) 02; Alttestamentl. 03; Die Metrik des Buches Kohelet 04; Das Buch Kohelet krit. u. metrisch unters., übers. u. erkl. 05; Das Deboralied erklärt 05; Der Biblische Samson 06; D. Hohelied krit. u. metr. untersucht 07. **H**: Liber Ecclesiastae 06.

Zapp, Arth., BP., Sprachwiss., Nov., Rom., ⊙, ✎, **Ue**: EF. Groß-Lichterfelde, Koloniestr. 16. (Luckau $15\frac{1}{9}$ 52.) **V**: Rose v. Sesenheim, N. 86; Cours de langue française 86; Lüge der Ehe, N. 87, 10. A. 97; Sodom, N. 87, 10. A. 97; Wie die jungen Mädchen lieben, N. 87, 10. A. 97; Leutnant Don Juan, N. 88, 7. A. 97; Im neuen Sparta, R. 90, 3. A. 97; V. „frischen, fröhlichen" Krieg 90; Außerhalb d. Gesellschaft, Sch. 91; Offizierskehre, N. 93; D. Frau Leutn., R. 93; D. Frau des Dichters, R. 94; Der neue Don Quixote, R. 94; Ein Leutnant a. D., R. 94; Martha und Maria, R. 95; Der olle Schmettwitz, R. 95; Die Französin, R. 95; Versorgungsehe, R. 95; Des Erbprinzen Weltreise, humn. R. 95; Offizierstöchter, R. 96; Die schöne Helene, R. 96; Der Kampf um den Dollar, R. 97; Vornehme Proletarier, R. 97; Drei Mädchen, R. 97; Galatea, R. 98; Tod für Tod, R. 98; Die Schauspielerin, R. 98; Muttersohn, R. 98; Lilien auf dem Felde, R. 98; Riß Nellies Freier, R. 99; Der Fall Winternitz, R. 99; Ehrlos? R. 99; Madame Imethyst, R. 00; D. Klugen u. d. Schlauen, R. 00; Zwischen Himmel u. Hölle, R. 00; Die Schule der Armut, R. 00; Warum ich meine Kinder nicht taufen lasse 00; Der Kunst zu lieben, R. 01; Die Gymnasiastin, R. 01; The Natural Method for teaching foreign languages 01; Méthode Naturelle pour l'enseignement des langues étrangères 01; Prinz Habenichts, R. 01; Um der Mitgift willen, R. 01; Ein sensationeller Fall, R. 01; Eine wilde Ehe, R. 01; Der Mann seiner Frau, R. 02; Musketier Horn, R. 02; Des Meeres u. d. Liebe Wellen, R. 02; D. Talmigraf, R. 02; D. Sohn d. Ministers, R. 03; Die Ehre ist gerettet, R. 03; Üb. die weibl. Kraft, R. 03; Kam'rad Diogenes, R. 03; Mrs. Carrie Redfield, R. 03; Herz u. Ehre, R. 04; Rhenania sei's Panier, R. 04; Die Frau Hauptmann, R. 04; Sergeant Thielke, R. 04; Eine Künstler-Ehe, R. 04; Kamerad von Zeck, Lsp. 05; Moderne Mädchen, R. 05; Das Ehrenwort, R. 05; Ein interessanter Mann, R. 05; Die drei Kameraden, R. 06; Hochzeitsnächte, N. 06, 3. A. 07; E. amerikan. König, R. 07; D. letzte Krieg, R. (u. d. Pf. V. E. Teranns) 07.

Zapp, Frau Hedwig, geb. Scharfenort. Groß-Lichterfelde, Kolonieſtr.16. (Dirschau $28\frac{1}{7}$ 62.) **V**: Mädchen von heute, N. 92. **MitV**: Preisgekrönte Humoresken 90.

Zaretzky, Otto, ♚, Bibliogr., ✎, Dr. phil., Stadtbibliothekar. Cöln-Lindenthal, Geibelstr. 4a. (Sülbeck i. Sch.-Lippe $12\frac{1}{2}$ 63.) **V**: Zur ältest. Gesch. d. Klost. Obernkirchen 95; D. Kölner Büchermarken (m. Heitz) 98; Der erste Kölner Zensurprozeß 06. **H**: Merlo, Ulrich Zell 00.

Zarncke, Eduard, klass. Ψ, Dr. phil., ObBibliothek., Dir. d. Münzsammlg u. a.o. Prof. a. d. Univ., Hrsg. d. „Lit. Zentralblatt". Leipzig, Brunstr. 2. (ebda $7\frac{7}{8}$ 57.) **V**: De vocabulis graecanicis, quae traduntur in inscriptionibus carminum Horatianorum 82; Parallelen zur Entführungsgesch. im Miles gloriosus 83; Symbolae ad Julii Pollucis tractatum de partibus corporis humani 85; Einfluß der griech. Lit. auf die Entwickelg d. römisch. Prosa 88; Entstehg der griech. Lit.-Sprachen 90; Analecta Murbacensia 90; Jahresbericht üb. d. Geschichte d. röm. Lit. 1881/90 92; Fr. Zarncke 95. **H**: Kleine Schriften v. Fr. Zarncke: I Goetheschrift. 97, II Aufsätze u. Reden zur Kultur- und Zeitgesch. 98.

Zastrau, Edmund, ♆, ⌂, RegBaumeister. Berlin-Wilmersdorf, Kaiserpl. 17. (Berlin $16\frac{1}{3}$ 75.)

Zauleck, Paul, Katechetik, ✝, Pastor a. d. Friedensk., Red. v. „Für unsere Kinder", „Taschenbuch f. Leiter u. Helfer d. Kindergottesdienste" u. „D. Kindergottesdienst". Bremen, Wielandstr. 20. (Berlin $12\frac{2}{3}$ 49.) **V**: Leitfaden f. d. Konfirmandenunterricht 79, 85, 96; Warum haben wir nicht mehr Segen von den Predigten, die wir hören? 81; Wie man Kindern den Heiland zeigt 82, 88, 96; Kinder u. d. Evangelium 83; Weihnachtsfeier der Kinder 83, 86, 93; Festgottesdienste der Kinder 84; Fürsorge d. christl. Gemeinde f. ihre Konfirmierten 86; Für Herz, Haus u. Gemeinde 87; Häusl. Glück 89; Deutsch. Kindergesangb. 89, 91, 93, 95, 96, 98, 00, 01, 03, 04, 06;

Eigentum ist Diebstahl 90; Weide meine Lämmer, 91, 95, 00, 05; Die Kunst, reich zu werden 95; Zu Jesu Füßen 98; Glaube u. Naturwissensch. 00; Unsere Kinder 01; Der Gust.-Ad.-Verein im Kindergottesdienst 04. ()

Zanner, Adolf, roman. ♆, Dr. phil., PrivDoz., RealschP. Wien, Schulg. 30. (ebda $^{22}/_{5}$ 70.) **V:** Rom. Sprachwissensch. 00, 2. A. 05; D. roman. Namen d. Körperteile 02.

Zawadzky, Frau Edith von, geb. Krossa (Pf. Edith Bartikowsky), Novellen, Erz., Hauptm.-Gattin. Krotoschin. (*)

Zdekauer, Konr. v. (Pf. Kurt v. Zelau), CC., 𝒻, ⊙, ♆, **Ue:** F, Dr. jur., k. k. u. SektR. a. D. Wien I, Stubenbastei 2. (Prag $^{13}/_{5}$ 47.) **V:** Doktor Johanna, Sch. 75; An der Grenze, Dr. 75; Er kann nicht lachen 76; Kriegs- u. Friedensfahrten 81; Von der Adria und aus den schwarzen Bergen, Erz. 87; Reime u. Träume 94; Humoresken u. Nov. 96; Nordafrikanische Touristenfahrten 04.

Zechlin, Arthur, Dr. phil., Dir. d. höh. Mädchensch. Lüneburg. (Ketschdorf $^{28}/_{3}$ 49.) **V:** Stadt u. Kreis Schivelbein währ. d. Krieges 1806/12 83; Vokabularium z. Cornel. Nepos 87; Amos Komenius 92; Chronologie z. Gesch. d. Stadt Schivelbein 93; Gesch. der Stader Logen 95.

Zedler, Gottfried, Dr. phil., Prof., Bibliothek. a. d. Landesbibl. Wiesbaden, Dotzheimerstr. 7. (Vegesack $^{5}/_{12}$ 60.) **V:** De memoriae damnatione quae dicitur 85; Gesch. d. Univ.-Biblioth. zu Marburg 96; D. Inkunabeln nassau. Bibliotheken 00; Gutenbergforschg 01; D. ält. Gutenbergtype 02; D. Mainzer Fragment v. Weltgericht 04; D. Mainzer Catholicon 05.

Zedlitz und Neukirch, Anna Freifr. v., geb. v. Bonin, Majors-Wwe. Wernigerode. (Berlin $^{3}/_{8}$ 48.) **V:** Aus froh. Jugendtagen, Stiftserinnergn 07. (*)

Zedlitz und Neukirch, Frhr. Dietz (Pf. Freyherr Dietz, auch Fr. Wil. Dietz), ASV., Humoresk., Libretti, Oberstlt. z. D. Wiesbaden, Parkstr. 75. (Erdmannsdorf i. Schles. $^{8}/_{6}$ 53.) **V:** Reise ins Zigeunerland (nach Tissot) 84; Gesegnete Mahlzeit, e. Menübuch 88; Querfeldein, Hart-an-durch, Hum. 06; Blitzlicht, Auf d. Wahlstatt, Im Brausewald, Sechseläut., Operntexte 07. ()

Zednik, Edle v. Zeldegg, Fräul. Gabriele, ♆, Nov., Essay, Lehrerin. Prag. (Nagy-Becskerek 56.)

Zeeck, Hans, Kritik, 𝒻. Stralsund, Baumschulenstr. 4. (ebda $^{2}/_{11}$ 83.)

Zehme, Arnold, Dr. phil., GDir. Stendal, Gymnasium. (Barmen $^{23}/_{8}$ 65.) **V:** Bedeutung u. Gebrauch d. Hilfsverba bei Wolfram v. Eschenbach 90; D. Kulturverhältnisse d. deutsch. Mittelalters 98, 2. A. 05; German. Götter- u. Heldensage 01; Ziel u. Aufgabe des Gymnasiums nach den neuen Lehrplänen v. 1901 01; Lessings Minna von Barnhelm 06; Was kann seitens der Schule für die Pflege des Kunstsinnes geschehen? 07.

Zehnder, Ludwig, ∩, Dr. phil., a.o. UP., Leiter des physik. Labor. d. Reichspostamts. Berlin-Halensee, Joachim Friedrichstr. 56. (Illnau-Zürich $^{4}/_{5}$ 54.) **V:** Mechanik d. Weltalls 97: Entstehung d. Lebens: I. Moneren, Zellen, Protisten 99, II. Zellenstaaten, Pflanzen, Tiere 00, III. Seelenleben, Völker und Staaten 01; Leben im Weltall 03; Grundriß der Physik 07.

Zehren, Claus, s. Clausen, Ernst Alex.

Zeidler, Jak., DÖSchG., Germanistik, Theater♛, 𝒻, Prof. a. StaatsObG. Wien VII, Neubaug. 43 I 3. (ebda $^{13}/_{9}$ 55.) **V:** Schauspieltätigkeit d. Schüler u. Studenten Wiens 88; Aus d. Burgtheater 1813/37, Tagebuchbl. usw. v. C. L. Costenoble (m. Glossy) 89; Üb. Feste u. Wirtschaften a. Wien. Hofe 90; Z. Gesch. d. Jesuitenkomödie u. d. Klosterdramas I 91; Jesuiten u. Ordensleute als Theaterdichter 93; Deutsch-österr. Lit.-Gesch. (m. J. W. Nagl) I 99, II 01; E. Wiener Wertherparodie (Festgeb. f. Heinzel) 98; In Sachen d. deutsch-österr. Lit.-Gesch., eine Charakteristik 00; Das Wiener Schauspiel im M.-Alter (Gesch. d. Stadt Wien) 03. ()

Zeidt, A., s. Dietz, Aug.

Zeiler, Wilh., ♛, KommerzR., Bankdir. Mannheim B 7, 6. (ebda $^{26}/_{1}$ 46.) **V:** Mannheim. Handel i. 17. u. 18. Jh. 92. ()

Zeise, Heinr., ♆, **Ue:** D. Großflottbek b. Hamburg, Fritz Reuterstr. 22. (Altona $^{19}/_{4}$ 22.) **V:** Ged. 47; Reiseblätter a. d. Norden 48; Kampf- u. Schwertlieder 49; N. Ged. 50; Deutsche Kriegs- u. Siegeslieder 64; A. m. Liedermappe 2. A. 83; Kampf- u. Kriegslied. 70; Kl. Lieder 71; Kl. Bilder aus d. Naturleb. 88; Aus d. Leben u. d. Erinnergn e. norddeutsch. Poeten 88; Natur- u. Lebensbilder 92.

Zeiß, Karl, Lit.♛, Theater♛, Dr. phil., HofR., Hofth.-Dramaturg. Dresden-N., Kaiser Wilhelmspl. 4. (Meiningen $^{13}/_{9}$ 71.) **V:** D. Staatsidee P. Corneilles 96. **H:** Hebbels Werke, krit. Ausg. 99 IV. **Bühnenbearb:** D. Widerspenstigen Zähmung 03; Kleist, D. zerbroch. Krug 04; Was ihr wollt 05; O. Wilde, E. triviale Komödie f. seriöse Leute 06.

Zeitler, Julius, ⁂, Dr. phil., Verlagsbuchh. Leipzig-Reudnitz, Dresdenerstr, 76 II. **V:** Nietzsches Ästhetik 00; D. Kunstphilosophie von H. A. Taine 01; Taten u. Worte, e. Stück Literaturpsychologie 03; Jahrmarkt der Worte, R. 04; **H:** Männer der Zeit; Deutsche Liebesbriefe

aus 9 Jahrhunderten 05; Kleine deutsche Liebesbriefe 05. ( )

Zeitler, Rudolf, ASV., Jagdschr. Wildermieming, Post Obermieming b. Telfs i. Tirol. (München $^{12}/_{12}$ 64.) V: Die Niederjagd in Versen 98, Jäger- u. Wildererergeschichten 01; Jagdgeschichten 02/03; Jägerleben 03; Der Vierzehnender 01; Weidmannsheil 04; Gamsbirsch 05; Wald-, Wild- u. Jagdgeschichten 05; Die Gamsbirsch 05.

Zeitlin, Leon (Pf. L. Leinitz), ASV., Politik, ✉, ✎, Kritik, Dr. phil. Berlin, Adr. Leipzig, Gustav Adolfstr. 23 I. (Memel $^{23}/_{2}$ 76.) V: Fürst Bismarcks sozial-, wirtschafts- u. steuerpolitische Anschauungen 02; Wie stud. man Nationalökonomie? 02; Der Staat als Schuldner 06; Probleme u. Projekte 07; Bismarcks soz. u. wirtschaftl. Politik 08. H: Schnapper-Arndt: Vorträge u. Aufsätze 06; Sozialstatistik 07.

Zelau, Kurt v., s. Zdekauer, Konr. v.

Zelion, Emma v., s. Brandis-Zelion.

Zell, B. W., s. Wegner, Bertha.

Zell, F., s. Walzel, Jos. Kasper v.

Zell, Th., s. Bauke, Leopold.

Zelle, Friedr., ⁂, ✝, Musik, Dr. phil., Prof., Dir. Berlin N, Auguststr. 21. (ebda $^{24}/_{1}$ 45.) V: Begriff der Logik bei Aristoteles u. Kant 70; Theorie d. Musik 80; H. L. Haßler, Lustgarten neuer teutscher Gesänge (1601) 87; J. W. Frank 89; Novum Testamentum graece 89; Choral-Kantate v. J. W. Frank 90; Theile und Strungk 91; Suite aus Ballettsätzen Keiserscher Opern 91; Leben Pauli 92; Ph. Förtsch 93; Frz. Repetitionsgrammatik 94; Entwickelung d. ev. Choralgesanges 95; Jodelet, kom. Oper v. Keiser (1726), Part.-Ausg. 95; Ein' feste Burg 96; Komm heil. Geist 98; D. Singweisen der ält. ev. Lieder 99/00; Osianders (1586) erstes ev. Choralbuch 03; Das älteste luth. Haus-Gesangbuch (1524) 03; Klosterauer-album 04; Sebastiani, Passion (1672), Part.-Ausg. 04; Theile, Passion (1673), Part.-Ausg. 05.

Zelle, W., ♛, Psychologie, Dr. med., Stabsarzt a. D., Kreisarzt. Muskau in Schl. (Cöslin $^{20}/_{8}$ 69.) V: 1812, Das Völkerdrama in Rußland 03; 1813, Preußens Völkerfrühling 04; Wer hat Ernst Winter ermordet? 04; 1814, Der Zusammenbruch des I. Kaiserreichs 05. ( )

Zeller, Adolf, △, VJ & S., Kgl. Reg.-Baumeister, PrivDoz. Darmstadt, Kiesstr. 103. (Büdingen $^{2}/_{2}$ 71.) V: Rathaus Darmstadt 99; Burg Hornberg am Neckar 03; Stiftskirche St. Peter z. Wimpfen i. T. 03; Das Heidelberger Schloß, Werden, Zerfall u. Zukunft 05; Die romanisch. Baudenkmäler von Hildesheim 07.

Zeller, Alfred, ☉, ♆, Nov., Sport, ✎, Red. der „Anhaltischen Dorfzeitung". Dessau. (Graditz $^{28}/_{3}$ 74.) V: Mod. Zitaten-Lexikon 96; Dem Turner Heil, Festspiel 00.

Zeller, Alfred Martin, Nov., Kriegswissensch., Sport, Red., Hrsg. u. Inh. der „Allg. Sport-Korresp.". Berlin SW, Hafenpl. 10. (Hamburg $^{18}/_{12}$ 78.) V: Um die Freiheit 07.

Zeller, Eduard, ⁂, ♛, D., Dr. jur., med., phil., o. UP., Akad., WGR., Exz. Stuttgart, Reinsburgstr. 56. (Kleinbottwar $^{22}/_{1}$ 14.) V: Platon. Studien 39; Gesch. d. christl. Kirche 48; Platos Gastmahl 57; D. Philos. d. Griechen, 3. (bzw. 3. u. 4.) A. 79/03 VI; D. theol. System Zwinglis 53; D. Apostelgesch. krit. unters. 54; Vorträge u. Abhandlgn, 2. A. 75, 2. Sammlg 77, 3. Sammlg 84; Staat und Kirche 73; D. Fr. Strauß 74; Gesch. d. deutsch. Philos. s. Leibniz, 2. A. 75; Friedr. d. Gr. als Philosoph 86; Grundr. d. Gesch. d. griech. Philos., 7. A. 05. H: Strauß' ausgewählte Briefe 95.

Zeller, Heinr., Dialekt ♆, Großh. Sächs. Kammersänger. Weimar, Gartenstr. 23. (Voitswinkel $^{7}/_{6}$ 56.) V: Grüaß Gott, G. 84, 2. A. 05; Aus'n Leben, G. 87; Frisch auf, G. 03. ( )

Zeller, Mich., (k.), Liturgik, Stadt- u. Garnisonspfr. u. Dekan. Mergentheim, Württ. (Schrezheim b. Ellwangen $^{10}/_{10}$ 34.) V: Gesch. d. Kirchengesanges in d. Diöz. Rottenburg, bes. im Frankenland 86.

Zeller, Paul, ✝, Lic., Dekan. Freudenstadt i. Württ. (Lauffen $^{11}/_{9}$ 48.) V: Kais. Rat Williardts 79; Calwer Bibellexikon 85, 2. A. 93; Calwer Kirchenlexikon 91/93 II, u. Ausg. m. Suppl. 05. H: Landerer, Neueste Dogmengesch. 81; Theol. Stud. a. Württemb. 80/89.

Zellweker, Edwin, Lit.♛, Krit., Essay, Dr. phil. Klosterneuburg. (Wien $^{9}/_{4}$ 83.) V: Prolog u. Epilog im deutsch. Drama 06. ( )

Zeltern, A. M., s. Blaugy-Lebzeltern.

Zemp, Josef, Schweiz. Kunst♛, Dr. phil., Vizedir. d. schweiz. Landesmuseums und Prof. am Eidgenöss. Polytechnikum. Zürich, Klausstr. 19. (Wolhusen i. Luz. $^{17}/_{6}$ 69.) V: Wallfahrtskirchen im Kanton Luzern 93; D. schweiz. Bilderchroniken u. ihre Architekturdarstellungen 97; L'art de la ville de Fribourg au moyen-âge 05.

Zenker, Ernst Viktor, CP., Soziologie, ♛, Politik. Wien III, Obere Viaduktg. 2. (Postelberg i. Böhm. $^{10}/_{3}$ 65.) V: Gesch. d. Wiener Journalistik 92 II; Tennysons Aylmers Feld 93; Mystizismus, Pietismus, Antisemitismus am Ende des 19. Jh. 94; Anarchismus 95; D. Wiener Revolution 1848 in ihren soz. Voraussetzungen

u. Beziehungen 97; Die Gesellschaft 99/03 II; Gesch. d. Journalistik in Österreich 00; Reform d. Parlamentarismus 02; Bibliographie zu e. allg. Gesch. d. Ztgswes. 04; Soziale Ethik 05. ()

Zenker, Rudolf, roman. Ψ, Dr. phil., o. UP. Rostock, Alexandrinenstr. 7. (Dresden $17|_8$ 62.) **V:** Provenzal. Tenzone 88; Ged. d. Folquet v. Romans 96; D. Epos v. Isembard u. Gormund 96; Die zweite Branche des Couronnement de Louis 99; Peire v. Auvergne 00; Die Synagonepisode des Moniage Guillaume II 02; D. altfranz. Epos von Boeve de Hamtone u. d. Ursprung d. Hamletsage 05; Das provenzalische Enfant sage 07.

Zepf, Kasimir, ⅄, Naturwiss., Großh. RLehr. Karlsruhe i. B. (Watterdingen $16|_7$ 55.) **V:** Rechenbuch f. d. Oberkl. höh. Mädchensch. 89; Einführg in d. Mineralogie-Chemie 90/00 II; Anthropologie mit Nahrungsmittellehre 90/00 II; Einführg in d. Lehre v. elektr. Strom 96; Kolor. Wandtafel: Mikrophontelephon mit Text 96; D. elektr. Strom 99; Grundzüge d. Geschichte des Rechnens 07.

Zepler, Bogumil, ♁, Dr. med., Komponist. Berlin W, Olivaer Platz 4 hpt. (Breslau $6|_5$ 58.) **V:** Brautmarkt zu Hira, kom. O. 92; Vicomte v. Letorières, kom. O. 99; Nacht, dram. O. 00; Diogenes, Optte 01; Liebesfestung, Optte 05; Bäder von Lucca, kom. O. 05. **Red:** Musik für Alle 04. ()

Zepler, Georg, Ψ; Sozialpolitik, ⚷, Dr. med., Frauenarzt. Charlottenburg, Bismarckstr. 108/110. (Breslau $21|_1$ 59.) **V:** D. Sünden d. Zivilisat. 93; Rückblick u. Stimmung im Herbst, G. eines Unzufriedenen (anon.) 03; D. Lage d. Ärzte u. ihr Verhältnis zu den Krankenkassen 03; Notwendigkeit e. Krankenunterstützung f. Prostituierte 03; Stimmung im Herbst, neue Folge, G. 06; Sozialrevisionist. Demokratie 07.

Zepler, Frl. Margarethe N., ASV., Sozial🏛, ⌂, ⌂gewerbe, 𝒻. Berlin-Wilmersdorf, Durlacherstraße 10. (Berlin.) **V:** Volkshochschulen 05; Erziehung zur Körperschönheit (Turnen und Tanzen) 06; Die Schönheit der Frauengestalt (nach d. Engl.) 06; Menschenkultur 07.

Zerbst, Max, ⁂, Dr. phil. Argelsried b. München. (Jena $1|_9$ 63.) **V:** Ged. 87; Karl Bleibtreus path. Roman Größenwahn 88; Dram. Technik d. Macbeth 88; Sardanapal, Dr. 88; Funken u. Flammen, Ged. 89; Nein und Ja! 92; Gesetz!, Dr. 94; Ex undis, G. 94; Bewegung 02; Philosophie der Freude 04; Zu Zarathustra 05; Ein Lieder-Zug, G. 06; Nietzsche der Künstler 07; D. vierte Dimension 07. **Bearb:** Macbeth 07.

Zernin, Gebh., PA., ⚔, ♕, 𝒻, Hptm. à la suite, Red. der „Allg. Milit.-Ztg". Darmstadt, Neckarstr. 9. (Rummelsburg $3|_2$ 30.) **V:** Erinnerungen an H. Hendel-Schütz 70; Milit. Skizzenbuch 71; Anleitg z. Studium d. Kriegsgesch. 75 III; Aug. v. Göben, 2. A. 81; Musikverein in Darmstadt 1832/82 82; L. Frhr. v. d. Tann 83; Erinnerungen an J. V. v. Scheffel 87, 2. A. 89; Vorwort zum Treffen v. Kissingen v. A. v. Goeben, 2. A. 94; Leben d. Gen. d. Inf. v. Goeben 95/97 II; Ludwig IV., Großh. v. Hessen u. bei Rhein! E. Lebensbild 98; A. v. Goeben, Lebensbild. 00; Führer dch. Darmstadt u. s. Umg. 02. ()

Zernitz, Ant., Ψ, ital. Lit., Prof. a. d. StaatsObRealsch. Triest. (ebda $15|_{10}$ 49.) ()

Zeta Romano, s. Zacher, Albert.

Zetkin (Zundel), Frau Clara, VA., Sozialpolit., Publizistik, Red. d. „Gleichheit", sozialdem. Frauenzeitschr. Wilhelmshöhe, Post Degerloch b. Stuttg. (Wiederau i. Sachs. $5|_7$ 57.) **V:** Die Arbeiterinnen- u. Frauenfrage d. Gegenw. 89; Geist. Proletariat, Frauenfrage u. Sozialismus 02; Die Schulfrage 04; Die Anfänge d. proletar. Frauenbewegung in Deutschl. 06; Zur Frage des Frauenwahlrechts 07.

Zetter, Karl, (k.), Nov., Fürstb. Kons.-R., k. k. Prof., Red. d. „Volapükapled lezenodik". Graz. (Gmünd $4|_5$ 42.) **V:** Verbrechen und Sühne, N. 68; Familienrache, N. 69; Die letzten Grafen Kéry, N. 69; Tataren in Ung., N. 69; Aus dem Bauernkrieg ObÖsterr., N. 70; Wahrheit u. Traum, Erz. 70; Ges. Nov. 72; Gesch. d. göttl. Offenbarg d. A. u. N. Bundes f. Gymn. II, 3. A. 02, f. Realsch. 96, 2. A. 02; Kath. Liturgik f. Mittelsch. 87, 4. A. 02. ()

Zetzsche, Carl, △, Bau- u. Kunstgew., Architekt, Red. d. „Architektonischen Rundschau". Berlin SW, Kreuzbergstr. 32/33. (Chemnitz $18|_1$ 62.)

Zetzsche, Franz, ⚗, ❁, ⊠, ⅄, Nahrungsmittelchemiker. Dresden-Kötzschenbroda. (Chemnitz $14|_2$ 73.) **V:** D. wichtigsten Faserstoffe d. europ. Industrie, 2. A. 05; Ebene u. räuml. Geometrie, 4. A. 05; Das Mikroskop 05.

Zeumer, Karl, ♕, ⚖, Dr. jur. et phil., a. o. UP., Mitgl. der Zentraldir. der Monumenta Germaniae hist. Berlin-Steglitz, Grunewaldstr. 27. (Hannover $31|_7$ 49.) **V:** Deutsche Städtesteuern im MA. 78; Formulae Merowingici et Karolini aevi 86; Leges Visigothorum antiquiores 94; Leges Visigothorum 02; Quellensammlung z. Gesch. d. deutsch. Reichsverfassung 01; Quellen u. Studien zur Verfassungsgesch. des Deutsch. Reiches 05; D. Goldene Bulle Kaiser Karls IV. 07.

Zickel, Martin, Dr. phil., Dir. vom Lustspielhaus. Berlin SW 11, Halle-

sches Ufer 14. (Breslau $^{7}_{12}$ 76.) V: Die Entwicklung d. szenar. Bemerkgn im Zeitalter Gottscheds u. Lessings 00. ()

Ziebarth, Erich, griech. Inschriftenkde, Dr. phil., ObLehr. am Wilhelmgymnas. Hamburg, Erikastr. 135. (Frankfurt a. O. $^{31}_{12}$ 68.) V: De iureiurando in iure Graeco 92; D. griech. Vereinswesen (gekrönte Preisschrift) 96; Neue attische Fluchtafeln 99; De antiquissimis inscriptionum syllogis 05; Kulturbilder aus griechischen Städten 06.

Ziegeler, Ernst, Dr. phil., Prof., ObLehr. Bremen, Lortzingstr. 16. (Meyenburg $^{5}_{10}$ 49.) V: Dispos. z. deutsch. Aufsätz. für Tertia u. Untersek. 86/88, 4. A. 05; Livius, Buch VIII u. IX 89, 91; Aus Sizilien 92; Aus Pompeji 95; Aus Ravenna 97; Xenophons Hellenika Buch I bis IV 99/04; Einführg in d. christliche Kirchenbaukunst 00; Zwölf Reden Ciceros disponiert, 2. A. 01; Gymnasium und Kulturstaat 05.

Zieger, Bruno, PA., ObLehrer a. d. öff. Handelslehranst., Red. d. deutsch. Handelsschullehrer-Ztg. Dresden, Reichsstr. 30. (Freiberg $^{15}_{12}$ 60.) V: Das kaufm. Bildungswes. im In- u. Auslande 96, 2. A. 04; Ein sächs. Merkantilist über Handelsschulen u. handelswiss. Abteilungen an Universitäten 98; D. Handelsschulgedanke in Sachsen im 18. Jahrh. 00; Lit. über d. gesamte kaufm. Unterrichtswesen 00, 01; Die kaufm. Bildungsanstalten seit Ausgang des MAlters 03; Gesch. d. Handelsschulen im 18. Jahrh. (Mon. Germ. Paed.) 05; Die kaufm. Ausbildung u. die Entstehung der Handelswissensch. seit d. MA. bis ins 18. Jh. (Mon. Germ. Paed.) 05. H: E. H. v. Dedenrothsche Romane. ()

Zieger, Frl. Marie, ASV., ♀. Quedlinburg a. H., Gröperstr. 24. V: Hundert Gedichte 05.

Ziegler, Clara, s. Christen, Clara.

Ziegler, Conrad (Pf. Adolf Lorey), 𝒻, Kritik, Kult. ♚, ☪, Lehrer. Fechenheim a. M. (Holzhausen $^{23}_{4}$ 61.) V: Geschichtsunterr. im Dienste d. Erziehg 86, 3. A. 07; Dasein d. Seele 87; Hypnotismus 91; Dichter im deutsch. Schulhause 92; Der Rechenunterr. im Lichte des sozialpädagog. Prinzips 02; D. Stellung der Dezimalbrüche 02; Fibel u. erstes Lesebüchlein, 18. A. 04.

Ziegler, Ernst Heinrich, ♈, Dr. phil., a. o. UP. Jena. (Freiburg i. B. $^{15}_{7}$ 58.) V: Die Naturwiss. u. die sozialdemokrat. Theorie 94; Über den derzeit. Stand d. Descendenzlehre in d. Zoologie 01; Lehrb. d. vergl. Entwicklungsgesch. der niederen Wirbeltiere 02; Die Vererbungslehre in d. Biologie 05; Zoologisches Wörterbuch 07. H: Natur u. Staat 03—07.

Ziegler, Eugen, Nov., ♁, Essay, Dr. phil., Red. a. d. „Schweiz". Lenzburg, Burghaldengut. (St. Gallen $^{21}_{8}$ 71.) V: Othmar II., Fürstabt von St. Gallen 96; Mädchenschicksal, 2 Nov. 03; August Wehrli, Einakter in Zürcher Mundart 04; Aus meiner Pariser Mappe, Essays 06. ()

Ziegler, Joh. Heinr., ☽, ⁂, Dr. phil. Genf, Boulev. d. Philosophes 7 II. (Winterthur $^{6}_{12}$ 57.) V: Die universelle Weltformel, Vortrag I 1. u. 2. A. 02, II 03; D. wahre Einheit v. Religion u. Wissenschaft (üb. den Begriff Natur; üb. die Schwerkraft; System der chem. Elemente; Sonnengott von Sippar) 04; D. wahre Ursache der hellen Lichtstrahlung des Radium 05. *

Ziegler, Johannes, Ästhetik, ☪, Dr. phil., ObLehr. a. d. städt. höh. Mädchensch. Cöln a. Rh. (Göppingen i. Württ. $^{22}_{4}$ 62.) V: D. Assoziationsprinzip in d. Ästhetik 00; Das Komische 00; Die Mädchenhochschulen in Amerika 01. ()

Ziegler, Jul., Handelsw., k. k. Prof., Red. d. Österr. Zeitschr. f. d. kaufm. Unterrichtswesen. Wien XII, Schönbrunnerstr. 188. (Rust i. Ung. $^{16}_{10}$ 63.) V: Lehrbuch d. Buchhaltg 92, 4. A. 05; Leitf. d. Wechselrechts 98; Die amerik. Buchhaltg 02; Lehrb. d. Buchhaltg f. höh. Lehranst. 05 III.

Ziegler, Konrad, klass. Ψ, Dr. phil., UDoz. Breslau. V: D. Überlieferungsgesch. d. vergleich. Lebensbeschreibgn Plutarchs 07. (*)

Ziegler, Leo, Ψ, Privatgelehrt. Heidelberg-Neuenheim, Schröderstr. 20. (Großostheim b. Aschaffenburg $^{10}_{2}$ 42.) V: Italafragmente d. paulin. Briefe 76; Bruchstücke e. vorhieron. Übers. d. Petrusbriefe 77; D. lat. Bibelübers. vor Hieronymus u. d. Itala d. Augustinus 79; Bruchst. e. vorhieron. Übers. d. Pentateuch 83; Rätsellust f. Jung u. Alt (Pf. C. Leo) 88; Neue Rätsel f. Groß u. Klein 02.

Ziegler, Leopold, ⁂, Dr. phil. Karlsruhe i. B., Hirschstr. 111. (ebda $^{1}_{5}$ 81.) V: Z. Metaphysik des Tragischen 02; D. Wesen der Kultur 03; Der abendländ. Rationalismus u. der Eros 05. ()

Ziegler, Theobald, ⁂, ☪, Dr. phil., o. UP. Straßburg i. E., Fischartstr. 22. (Göppingen $^{9}_{2}$ 46.) V: In Sachen d. Straußschen Buches: D. alte u. d. neue Glaube 74; Lehrb. d. Logik 76, 2. A. 81; Studien u. Studienköpfe aus d. neueren Lit.-Gesch. 77; Republik od. Monarchie? 77; Ethik d. Griechen u. Römer 81; Gesch. der christl. Ethik 86, 2. A. m. Regist. 92; Sittl. Sein u. sittl. Werden, 1. u. 2. A. 90; Die soz. Frage e. sittl. Frage 91, 6. A. 99; D. Fragen d. Schulreform 91; Religion und Religionen 93; D. Gefühl 93, 2. A. 98;

Geſch. d. Pädagogik 95, 2. A. 04; Der deutſche Student am Ende des 19. Jahrh. 95, 9. A. 04; D. geiſt. u. ſoz. Strömgn d. 19. Jahrh. 99, 2. A. 01; Glauben u. Wiſſen, Rektoratsrede 99, 2. A. 00; Fr. Nietzſche 00; Allg. Pädagogik 01, 2. A. 05; Einführg in d. Handb. f. Lehrer 03; D. zwei Schluß-kapitel von Bielſchowskys Goethe 03, 12. A.; Die Simultanſchule 04; Schiller 05; Schiller-Rede 05.

Ziegner, Frau Alice (Pſ. Alice Cramer), Roman. Fleusburg. V: D. Hammerſtein 06. (*)

Ziehen, Julius, klaſſ. Ψ, Dr. phil., StadtR. Frankfurt a. M., Blumenſtr. 16. (ebda $11|_2$ 64.) V: Ephemerides Tullianae 87; Dichtg d. Befreiungskriege 95, 2. A. 04; Kunſtgeſchichtl. Anſchauungsmaterial zu Leſſings Laokoon 99, 2. A. 05; Kaufmänn. Realleſebücher 99; D. Frankf. Lehrplan 99; Üb. d. Verbindung der ſachlichen mit d. ſprachl. Belehrg 01; Deutſch. Fabelbuch 99; Über d. Gedanken d. Gründung ein. Reichsſchulmuſ. 02; Ein Reichsamt f. Volkserziehung u. Bildungsweſen 03; Über Volkserziehung im deutſch.-nat. Sinn 05; Die Verbreitung d. Frankfurter Lehrplans 05; Kunſtgeſchichtl. Anſchauungsmaterial zu Goethes Ital. Reiſe 05; Schulpolitik u. Pädagogik 05; Aus der Werkſtatt der Schule 07. H: Homers Odyſſee, überſ. v. Voß, in verkürzt. Geſtalt 97, desgl. Ilias 06; Quellenbuch zur Deutſch. Geſch. d. 19. Jh. 05, 2. A. 06; Goethes Italieniſche Reiſe 07; Männer d. Wiſſenſchaft; Deutſche Schulausgaben.

Ziehen, Theodor, Pſychologie, Dr. med., o. UP., GMedR. Berlin, Alexanderufer 4. (Frankfurt a. M. $12|_{11}$ 62.) V: Phyſiologiſche Pſychologie 91, 6. A. 02; Erkenntnistheorie 98; D. Geiſteskrankheiten d. Kindesalters 02/06 III. ( )

Ziekurſch, Johannes, neuere ♕, Dr. hiſt., UDoz. Breslau, Hauſaſtr. 13 III. (ebda $17|_7$ 76.) V: Kaiſerwahl Karls VI. 02; Sachſen und Preußen um die Mitte des 18. Jahrh. 04; Beiträge zur Charakteriſtik d. preuß. Verwaltungsbeamten im friderizianiſchen Schleſien 07.

Ziel, Ernſt, Ψ, 𝒻, Dr. phil. Cannſtatt, Chriſtophſtr. 66 p. (Roſtock $5|_5$ 41.) V: Ged., 2. A. 81; Lit. Reliefs, Dichterporträts 85/95 IV; Mod. Xenien 89; D. Prinzip d. Modernen in d. heut. deutſch. Dichtg 95; Von heute, Gedanken auf der Schwelle d. Jahrh., Aphorism. 99; Ausgew. Ged. 01. H: Dulk, ſämtl. Dramen 93 f.; L. Pfaus ausgew. Ged. 99.

Zieler, Guſtav, BP., Theaterkrit., Reiſeſchild., lit.-kritiſch. Eſſay, Univerſitätsweſ., Dr. phil., Feuill.-Red. d. „General-Anz. d. Stadt Frankf.". Frankfurt a. M., Feldſtr. 3 I. (Magdeburg $27|_3$ 69.) V: Unt. d. „Hapag"-Flagge 02. MitH: Deutſch. Univ.-Kal. ſeit Bd. 65 (04): Das Akadem. Deutſchland: I Die theolog. Fakultäten 05, II Die juriſt. Fakultäten 05, III Die mediziniſchen Fakultäten 06.

Zielinski, Thaddäus, klaſſ. ⌂, Dr. phil., o. UP., Wirkl. StaatsR. St. Petersburg, Univerſitätsquai 11. (Kiew $14|_9$ 59.) V: D. letzten Jahre d. 2. pun. Krieges 80; Gliederg d. altatt. Komödie 85; Märchen-Komödie in Athen 95; Quaestiones comicae 87; A. Nauck 93; Cicero im Wandel d. Jahrh. 97; D. Tragödie d. Glaubens 01; D. Behandlg gleichzeit. Ereigniſſe im antiken Epos 02; D. Klauſelgeſetz in Ciceros Reden 04; D. Antike u. wir 05; D. Ausleben des Klauſelgeſetzes 06. ( )

Ziemer, Herman, Stenographie, Kleintier- u. Geflügelzucht, Buchhdlr. Huſum. (Paderborn $7|_8$ 75.) V: Lehrg. d. Stenographie „Fortſchritt!" 95, 4. A. 97; Lehrg. der Vereinf. Stenogr. Einigungsſyſtem: Stolze-Schrey (unt. Pſ. A. Wolter) 98, 18. A. 07; D. Kaninchenzucht 04; Das ruſſ. Kaninchen 05; Das franz. Widderkaninchen 05.

Ziemer, Hermann, Sprachforſchg, Dr. phil., Prof. Kolberg, Am Kaiſerplatz. (Neuſtettin $12|_5$ 45.) V: Junggrammatiſche Streifzüge a. d. Gebiete d. Syntax 82, 2. A. 83; Vergleich. Syntax d. indogerm. Komparation 84; Jahresbericht über allg. u. vergleich. Sprachwiſſ. 83/88 89 u. 88/93 95; Lat. Schulgramm. 93 II.

Zifferer, Ida, Erzähl. Biſtritz, Mähr. V: D. Offenbarung, Erzn. 07. (*)

Zilchert, Robert, Religions⁂, Lic., Dr. phil., ev. Pfr. u. Schuldir. Prag, Gerberg. 13. (Wien $12|_{12}$ 67.) V: Zum Religionsunterr. i. Zeitalt. d. Aufklärg 98; Der Menſch, das Leben 01; Schuld, Gewiſſen u. Tod 02; Das Evangelium in Prag 02.

Zilcken, Fritz, Nov., Rom., 𝒻, ⌂. Cöln a. Rh., Hanſaring 31. (Beuel $19|_7$ 46.) V: Nov. 85; Zwei Nov. 96; Phantaſt. Geſch. 97.

Zilleſſen, Friedr., Schulweſen, Paſtor a. D., Hrsg. der „Deutſch. Lehrerztg", der „Mon. Mitteil. d. Vereins zur Erh. der ev. Volksſch." u. d. „Chriſtl. Hauſes". Berlin C 19, Wallſtr. 17/18. (Crefeld $26|_{12}$ 37.) V: Suum cuique (unter Pſ. F. E. v. Berg); Die Volksſchule u. der Staat; D. Windthorſtſche Schulantrag; Was lehrt der 8. Deutſche Lehrertag?; Der v. Goßlerſche Volksſchulgeſetzentwurf, vom ev.-kirchl. Standpunkt aus beleuchtet; Welche Fordergn hat d. ev. Kirche im Blick auf die geſetzl. Regelung d. öffentl. Volksſchulweſens zu ſtellen?; Zur Beurteilg d. Zedlitzſchen Geſetzentwurfs; Z. Schulaufſichtsfrage; Nochmals d. Schulaufſichtsfrage; Weiteres z. Schulaufſichtsfrage; D. Unvereinbarkeit d. ſog. mod. Weltanſchauung

mit d. christl. Bedenken e. Friedfertigen gegen Dr. Ad. Pohlmanns „Schulfriede"; Konfessions- od. Simultanschule; Weshalb bedarf die ev. Kirche evangel. Schulen?; Das Bilderbuch Fitzebutze I u. II.

Zillmann, Paul, ⁂, Prof., Hrsg. der „Neuen Metaphys. Rundschau". Groß-Lichterfelde-West, Ringstr. 47a I. (Dresden $^{19}/_{11}$ 72.) **V:** Eine deutsche Hochschule f. Magnetismus 98, 5. Taus. u. a.

Zimmer, Friedr., ✝, ℙ, ⁂, Dr. theol. et phil., Prof. d. Theol. a. D. Berlin-Zehlendorf, Königstr. 19. (Gardelegen $^{22}/_{9}$ 55.) **V:** Fichtes Religionsphilos. 78; Sang u. Klang 78, 2. A. 93; Volkstüml. Spiellieder u. Liederspiele 81; D. Spruch v. Jonazeichen 81; Studien üb. d. deutsche Volkslied 81; Galaterbrief u. Apostelgesch. 82; Exeget. Probleme d. Hebräer- u. Galaterbriefs 82; Concordantiae suppl. omnium vocum N. T. 82; Kindermusikschule 82; D. deutsch. ev. Gesangvereine d. Gegenw. 85; D. Verfall d. Kantoren- u. Organisten-Amtes 85; Königsberger Kirchenliederdichter u. Kirchenkomponisten 85; Römerbrief 87; Altlatein. Galaterbrief 87; Theol. Komm. zu d. Thessalonicherbriefen 91; Sünde od. Krankheit? 94; D. Grundlegg d. prakt. Theolog. 94; D. ev. Diakonie-Verein 95, 8. A. 01; Ein Freiwilligenjahr für Frauen in d. Krankenpflege 00; Zur Verständigg üb. neue Wege d. weibl. Diakonie 02; D. erste Jahrzehnt d. Ev. Diakonie-Vereins 04; D. Zimmerschen Töchterheime 07. **H:** Halleluja 80—85; Bücherkleinode evang. Theologen 88; Biblioth. theolog. Klassik. 89/94; Slg. v. Kirchenoratorien u. Kantat. seit 88; Handbibl. d. prakt. Theol. 90; Perthes' Handlex. f. ev. Theolog. 90; Theol. Hilfslexikon 94; Blätter aus d. Ev. Diakonieverein 97—05; Frauendienst 02—05; Herold seit 06.

Zimmer, Fritz Alfred, ♆. Zwickau i. Sa., Roonstr. *

Zimmer, Georg, Politik, ✉, ✝, Nov., ♆, ✓, Dir. d. „Invalidendank". Dresden-N., Lutherpl. 11. (Guben $^{6}/_{3}$ 70.)

Zimmer, George, Journalist., Entomologie, ☉, Kommunalw., Bürgermstr. u. Kgl. Amtsanw. a. D. Berlin S 59, Kottbuserdamm 63. (Strasburg i. Westpreuß. $^{20}/_{10}$ 64.) **V:** Die Kommunalbesteuerung im Pr. Staate 88; Wie werden städtische Ämter verwaltet? 89; Ratgeb. in Verwaltungssachen 89; Die Nihilisten, P. 96; D. neue Bürgermeister, Schw. 99; Neubearb. 03; Die Nachtigall, Lsp. 99; D. große Los, Optte (Libretto) 99.

Zimmer, Hans, ℙ, Lit. ☆, Dr. phil., Red. a. Bibliogr. Institut, Hrsg. v. „Meyers Volksbücher" u. „Greßlers Klass. d. Pädagogik". Leipzig, Constantinstr. 8 III. (Dresden $^{1}/_{3}$ 70.) **V:** Grundfragen aus d. Gebiete d. Grammatik u. Lit.-Gesch. 90; Goth. Gramm. 90; Althchdeutsche Gramm. 91; Mhchdeutsche Gramm. 91; J. F. W. Zachariä u. sein Renommist 92; Wie studiert man neuere Philol. u. Germanistik? 92; Alte Lieder in jungem Mund 92; Th. Körners Leben u. Werke 94; Friedr. Küchelbecker 98; Wie studiert man Pädagogik?; Herbart u. d. wiss. Pädagogik 99; Entwicklung u. Aufg. d. Pädagogik 99; Deutsche Erziehung u. deutsche Wissensch. 03; Volkstumspädagogik 04; D. Gesch. der Pädagogik i. J. 1904 u. 05. **H:** Körners Werke 93; Luther, An d. christl. Adel 95; Jahn, Deutsch. Volkstum 96; Schiller, Bellermannsche Ausg. XI u. XII 96; 2. A. v. Brasch, Wie studiert man Philosophie? 97; Herbart, Umriß pädag. Vorlesungen 00; Goltz, Deutsch. Genius 05. **Uc:** König Rother 89.

Zimmerer, Heinrich, klass. Ψ u. ◉, Dr. phil., Kgl. GP. Regensburg. (Furth i. W. $^{12}/_{7}$ 60.) **V:** Declamatio in Catilinam 88; Wanderungen auf Corfu 89; Hans Sachs u. d. deutsch. Flüsse 95; Jahresberichte d. Geogr. Ges. München 95 u. 97; Gesandtschaftsreise nach Amasia 1555 98; Durch Syrien u. Kleinasien 99; Mädchengymnasium, Lsp. 00; Gesch. d. Türkei u. Armeniens in Helmolts Weltgesch. 02; Friedr. List, Biogr. 02; Ogier Ghislin v. Busbecks Gesandtschaftsbriefe aus d. Türkei 03; Amerik. Reisebriefe 05; Kolonisation in Kleinasien 05; Charakterbilder aus der türk. Gesch. 05; Geographie v. Vorderasien 06; Die Sprache der Medizin 07, 7. A.

Zimmermann, Ada, s. Battke, Ada.

Zimmermann, Alfr., BP., ✉, Dr. phil., Wirkl. LegR. a. D. Berlin W, Kurfürstenstr. 50. (Frankenstein $^{8}/_{5}$ 59.) **V:** Kirchl. Verfassungskämpfe im 15. Jahrh. 82; Blüte u. Verfall d. Leinen-Gewerbes in Schlesien 85; Charpentier, d. Entwickelungsgesch. d. Kolonialpolitik d. Deutsch. Reichs 86; Russ. Wanderbilder 89, 2. A. 90; Gesch. d. preuß.-deutsch. Handelspolitik 92; Kolonialgeschichtl. Studien 94; Die europ. Kolonien 96/03 V, D. Handelspolitik d. Deutsch. Reichs v. 1870 bis zur Gegenw. 99; Weltpolitisches 01; Kolonialpolitik 05.

Zimmermann, Alfred (Pf. Hans Faber) Pfr. Pfungen i. Kt. Zürich. (Turbenthal $^{12}/_{11}$ 65.) **V:** Das Christentum der Zukunft 04. ( )

Zimmermann, Athanasius, (k.), ☆, S. J., Baaksem-Roermonde. (Betra $^{5}/_{11}$ 39.) **V:** D. Universitäten Englands im 16. Jahrh. 89; Maria, die Katholische 90; Kardinal Manning 92; Schulen Englands 92; Leben u. Schriften des Kardinals Pole 93; Die franz. Klöster vor d. Revolut. 93; D. vermeintl. Segnungen d. schott. Refor-

mation 95; D. Universitäten in d. V. St. Amerikas 96; Der hl. Camillus de Lellis 97; Heinrich II. d. Heil. 99; Das neue Vereinsgesetz u. d. religiösen Kongregationen in Frankreich 01; England u. d. soziale Reform 04; Entwicklung d. kirchenpolit. Zustände auf der pyrenäischen Halbinsel 06; Alfred d. Gr. 07.

Zimmermann, Franz, PA., siebenb. ♔, Archivar. St. Pölten. (Hermannstadt $^{9}/_{9}$ 50.) **V:** Archiv d. Stadt Hermannstadt u. der sächs. Nat. 87, 2. A. 01; Urk.-Buch z. Gesch. d. Deutsch. in Siebenbürgen 92/02 III; Die Lage des Archivs der Stadt Hermannstadt u. der sächs. Nation 05.

Zimmermann, Friedr., PA., Roman, Nov., ⁂, Red. d. „Buch f. Alle". Stuttgart, Hohenheimerstr. 53. (Berlin $^{8}/_{4}$ 52.) ( )

Zimmermann, Georg, PA., ♆, ⌂. Dresden, Ziegelstr. 45. (Wermsdorf $^{12}/_{1}$ 55.) **V:** Schneewittchen, Zauber-M. 77; Hermance, Charakterb. 82; Prinz Nachtigall, Zauber-M. 86; Zum Sedantag, Festsp. 86; Lumpenkönig, G.-P. 87; D. tägl. Brot, Vst. 87; Hoch König Albert, Festsp. 87; Tolpatsch, Lsp. (m. Fr. Rueffer) 88; Vor u. hinter den Kulissen, Erz. 88; Schöne Sara, Ges.-P. 88; Leichtgeschürzt, Ges.-P. 89; Nilbraut, Ges.-P. (m. O. Wagner) 89; Puppenfee, Z.-M. 89; Komödiantenfahrten, Erz. 90; Zwergkönig, Z.-M. 91; Allerh. Märchen 92; D. Zauberring, Z.-M. 93; Ein fester Fels, Festsp. 93; 15 Märchentafeln 94; Fürstl. Schriftst. d. 19. Jahrh., Anth. 95; D. keusche Joseph, Kom. (m. O. Wagner) 96; D. Landsmann, Jahrbuch 97/00; Krone u. Lorbeer, fürstl. Dichter usw. 98; Die andere Welt, Volksch. 98, Von derheeme, sächs. Dialektd. 99; Fer'sch Gemiehde, sächs. Dialektd. 00; Allerlee Kleeniggeten, sächs. Dialektd. 02, 2. A. 06; D'r scheene Schorsch, Sch. i. sächs. Mundart 03; Prinzessin Wunderschön, Z.-M. 05; Deutsche Fürsten als Dichter, Antholog. 06.

Zimmermann, Heinr. Edl. v., ⌂, Journalist. Böhm. Leipa, Kahlenbergstr. (Graz $^{18}/_{2}$ 47.) **V:** Demetrius, Tr.; Schubart, Tr.; Don Juan vor 100 Jahren, Genreb.; Wie R. Wagner Komponist wurde, Lsp.; Attila, dr. G.; D. Talwirt, Tr.; Prager Spaziergänge, Liederzyklus, 2. A. 03; Cressida, Sittenb.; Die Räuber, Genreb.; Heimgekehrt, Festsp.; Weihnachtstraum, dr. G.; Haydn u. Esterházy, Lsp.; Die Küsse des Königs, Lsp.; D. Gänseliesl, Vaud.; Sein Modell, Sch.; Schön Gertrand, e. Böhmerwaldmärchen, E. 98, 3. A. 05; D. Dichters Traum, E. 02; Friedrich Schiller, Festsp. 05; Zu Mozarts 150. Geburtstage, Festsp. 05; Gesammelte Prosaschriften 06.

Zimmermann, Hermann, ⚙, Dr. phil., Dr.-Ing. h. c., Wirkl. GObBauR., vortr. R. i. Minist. d. öffentl. Arb., Mitgl. d. Kgl. Akad. d. Wiss. Berlin NW 52, Calvinstr. 4. (Langensalza $^{17}/_{12}$ 45.) **V:** Genietete Träger, Tabellen d. Trägheits- u. Widerstandsmomente 81, 3. A. 93; Berechnung d. Eisenb.-Oberbaues 88; Rechentafel 89, 5. A. 07; Schwingungen e. Trägers mit bewegt. Last 96; Handb. d. Ing.-Wiss. V 97, 2. A. 05; Raumfachwerke 01; Knickfestigk. e. Stabes m. elastisch. Querstützung 06.

Zimmermann, Max Gg., Kunst♔, Belletrist., Dr. phil., ThSchP. u. UDoz. Berlin-Grunewald, Gillstr. 6. (Elbing $^{1}/_{6}$ 61.) **V:** Hanns Müelich 85; Gedächtnisrede a. Ed. Bendemann 90; Kunstgesch. u. Lit. an den Kunst-Akad. 92; Die Spuren d. Langobarden in d. ital. Plastik d. ersten Jahrtausends 94; Fürst Bismarck, unser Nationalheld, Rede 95; Tante Eulalias Romfahrt 95; Die bild. Künste am Hof Herzog Albr. V v. Bayern 95; Kunstgesch. d. Altert. u. d. MA. bis zum Ende der romanisch. Epoche (I. Bd. d. Allg. Kunstgesch. von H. Knackfuß u. M. G. Zimmermann) 96, 2. A. 00; Oberital. Plastik im frühen u. hohen MA. 97; Das Nationaldenkmal für Kaiser Wilh. u. d. gegeb. Platz 97; Giotto u. die Kunst Italiens im MA. I 98: Kunstgesch. d. Renaiss.-Zeitalters (II. Bd. d. Allg. Kunstgesch.) 00, 2. A. 06; Kunstgesch. d. Barock- u. Rokokozeitalters (III. Bd. d. Allg. Kunstgesch.) 02; Sizilien 04/05 II. **Red:** Zeitschrift f. bildende Kunst 00 u. 01.

Zimmermann, Osw., Sozialpolitik, 𝒻, ♆, Essay, Red., M. d. R. u. sächs. L.-Abg., Hrsg. d. „Deutsch. Reform". Dresden, Grunaerstr. 4. (Neumarkt i. Schles. $^{5}/_{2}$ 59.) **V:** Wonne d. Leids 83, 2. A. 85; Sacher-Masochs „Auf der Höhe" 85; Sind die Juden noch das auserwählte Volk? 90.

Zimmermann, Paul, Politik, lit. Kritik, 𝒻, Red., Generalsekr. des Reichsverb. der nat.-lib. Jugend. Cöln a. Rh., Lütticherstr. 54. ( )

Zimmermann, Paul v., ✝, ⁂, D., Dr. phil., Pfr., PDoz. a. d. ev.-theol. Fakultät Hrsg. d. „Evang. Hausfreund". Wien I, Dorotheerg. 18. (Dresden $^{3}/_{9}$ 43.) ( )

Zimmermann, Paul, ♔, Lit.♔, Dr. phil., ArchivR., Red. d. „Braunschw. Magazins" u. des „Braunschw. Jahrbuchs". Wolfenbüttel, Stadtmarkt. (Vorsfelde $^{26}/_{2}$ 54.) **V:** Schachged. Heinr. v. Beringen 76; Ernst Th. Langer 83; Burg Dankwarderode in Braunschweig 85; Was bedeutet d. Ausdruck „Haus Braunschweig" in unserem Erbhuldigungseide? 2. A. 86; Braunschweig 1806—15, ein Schriftenverz. 90; Maria, Herzogin v. Braunschw.-Lüneb.-Oels, geb. Prinzessin v. Baden 93; F. W. Zachariä in Braunschweig 96; All-

bum d. Herzogl. Gymn. in Wolfenbüttel 03. H: Schachged. Heinr. v. Beringen 83; Thyms Ged. v. Thedel u. Wallmoden 87.

Zimmermann, Rudolf (Pf. M. Rudolf, Rudolf vom Berge), ♆, Naturkde, Volkskunde, Hrsg. d. Monatsschr. f. Mineraliensammlg Rochlitz i. S. (ebda $^{8}_{9}$ 78.) V: Sagen u. Mären aus d. Tale d. Zwickauer Mulde 01; Die Mineralien 04; Die neue Frauentracht 05. H: M. Rudolfs illustr. deutsche Hausbücherei: Vom Vogtland nach d'r Aeberlausitz 05; Julius Mosens ausgewählte Dichtungen 05. ( )

Zimmermann, Rudolph, ⚖, ☓, Statistik, Steuerwesen, Dr. phil., GFinanzR., Vorst. d. statist. Bureaus im Herzogl. Staatsministerium. Braunschweig, Kaiser Wilhelmstr. 87. (Vorsfelde $^{21}_{5}$ 51.) V: Beitr. z. Statistik d. Herzogt. Braunschweig, H. 7/21 87/07; Kommentar z. Reichs-Erbschaftssteuerges. 06.

Zimmermann-Schoepp, Frau Dr. Meta (Pf. M. Schoepp), PA., Roman, Nov. Königs-Wusterhausen. (Düsseldorf $^{10}_{3}$ 68.) V: Haus Schlüter 95; Momentaufnahmen 97; Nov. u. Skizzen 99; Wer ist schuld 99; Los v. Berlin 03; Auf roter Erde 03; Couleur 04; Teufelspfarre 01. ( )

Zimmern, Heinr., semit. Ψ, spez. Assyriol., Dr. phil., o. UP. Leipzig, Kaiser Wilhelmstr. 32. (Graben i. Bd. $^{14}_{7}$ 62.) V: Babyl. Bußpsalmen 85; Beiträge z. Kenntnis d. Babyl. Religion 96/01; Vergl. Grammat. d. semit. Spr. 98. **Neubearb:** Schrader, Keilinschr. u. Alt. Test., 3. A. (m. H. Winckler) 03. H: Leipz. Semitist. Studien (m. A. Fischer).

Zimmeter, Kunibert, Kunst☆, Landeskommissär, Red. d. „Tiroler Gewerbebl.", Korresp. d. k. k. Zentralkomm. f. Kunst u. hist. Denkmale in Wien. Innsbruck, Saggenstr. 14 II. (Tramin $^{16}_{12}$ 72.) V: Michel Angelo u. Franz Sebald Unterberger 02; Führer durch d. Hofkirche in Innsbruck 02; Jenbach u. Umgebung 05; Der Kurort Igls 05.

Zimper, Oskar, VB., ☉, ☿, Dr. med., Prakt. Arzt. König im Odenwald. (Hamburg $^{24}_{10}$ 75.) V: Aus dem Heckbauer, G. 05. *

Zincke, Hans, s. Sommer, Hans.

Zincke, Theodor, ☊, Dr. phil., o. UP., GRegR. Marburg i. H., Bahnhofstr. 7. (Ülzen $^{19}_{5}$ 43.) ( )

Zindler, Konrad, ♙, Dr. phil., o. UP. Innsbruck, Adolf Pichlerstr. 8. (Laibach $^{26}_{11}$ 66.) V: Liniengeometrie mit Anwendungen I 02, II 06.

Zingeler, Karl Theod., ☆, Kultur☆, ♂, Rom., Dr. phil., HofR. u. ArchivDir. Sigmaringen. Bonn $^{7}_{6}$ 45.) V: Rund um d. Bodensee 79; Schnee 79, 2. A. 84; Im Sarazenenturm 81, 2. A. 84; Aus altem Geschlecht, N. 82, 2. u. 3. A. 06; Zigeuner-Rosel, N. 83, 2. A. 89; K. Anton v. Hohenz. usw. 84, 2. A. 85; Hohenzollernsche gold. Hochz. 84; Bunmüller 86; Erinnerungsblätter 86; Zwisch. Pflicht u. Neigung, N. 87; Reichskanzler, N. 90 II; Wappen d. Hohenzoll., 2. A. 89; Hohenzoll. in Rumän. 90; Dedi, N. 92; Gesch. d. Klosters Beuron 91; Kais. Karls erste Liebe, N. 93; Zollern-Nürnberg, N. 94; D. vor- u. frühgeschichtl. Forschg in Hohenzoll. 94; Archäolog. Karte v. Hohenzoll. 94; Bau- u. Kunstdenkmäler i. Hohenzoll. (m. W. F. Laur) 94; Zollern-Nürnberg, N. 96; Hohenzoll., Bilder a. Gegenw. u. Vergangenheit d. Stammlande d. deutsch. Kaiserh. 97; Friedr. v. Zollern, d. Oettinger, kulturhist. Erz. 98; D. Bracke im Wappen d. Hohenz. 98; D. Münsterbaumeister von Straßburg, kulturhist. Erz. 00; Fürstin Josephine v. Hohenzollern, Lebensb. 00; Genealogie des Gesamthauses Hohenzollern (m. J. Großmann, E. Berner u. G. Schuster) 05; Zollerische Burgen, Schlösser u. Burgruinen in Schwaben (m. Baurat Buck) 06; Vom Fels zum Meer! Vom Meer zum Fels! 07. **Ue:** Ch. d'Ursel, Südamerika 82; A. Balafré, R. 85, 2. A. 06.

Zingerle, Anton, klass. Ψ, Kultur☆, Dr. phil., o. UP., k. k. HofR. Innsbruck, Rudolfstr. 1. (Meran $^{1}_{2}$ 42.) V: De Germanico Caesare Drusi filio 67; De Halieuticon fragm. Ovidio non abiudicando 65; Ovidius u. s. Verhältnis zu d. Vorgängern u. gleichzeit. Dichtern 69/71; Kl. philol. Abhandl. 71/86 IV; Zu spät. lat. Dichtern 73/79 II; Martials Ovidstudien 77; Beitr. z. Gesch. d. Philologie 80; Z. d. Persius-Scholien 81; T. Livi ab urbe condita libri I/VII. 83/07; Z. Kritik d. 3. Dekade d. Livius 83; P. Ovidi Nasonis Metamorphoseon libri 84; Studien zu Hilarius v. Poitiers 85; S. Hilarii Pict. opera I 91; T. Livi ab urbe condita libri I. II. XXI. XXII. für d. Schulgebrauch 92, 7. A. 06; Zur Kritik der 4. Dekade des Livius 93/98 III; Der Hilarius-Codex v. Lyon 93; Berührungen tirol. Sagen mit antiken 94; Ovids Metamorphosen für d. Schulgebr. 95; Dom- u. Stiftsch. Tirols im MA. 96; Beitr. z. Volks- u. Landeskde Tirols 98; Zum 42. Buche des Livius 00; Zum 43. u. 44. Buche d. Livius 02/03; Zum 45. Buche d. Livius 07.

Zingerle v. Summersberg, Oswald Germanistik, Kultur☆, Dr. phil., o. UP. Czernowitz, Siebenbürgerstr. 15. (Innsbruck $^{8}_{2}$ 55.) V: Mittelalt. Inventare aus Tirol u. Vorarlberg 06. ( )

Zingerle v. Summersberg, Wolfr., Romanist., Dr. phil., tit. a.o. Prof., UDoz. u. Skriptor d. Univ.-Bibl. Innsbruck-

Wilten, Müllerstr. 8. (ebda $^{19}/_{2}$ 54.) **V:** Z. Echtheitsfrage d. Heroiden Ovids 78; Üb. Raoul de Houdenc u. seine Werke 80; Floris et Liriope, altfranz. Roman des Rob. de Blois 81. ()

Zinka, Julius, s. Kainz, Karl.

Zinkernagel, Franz, Lit.♔, Dr. phil., UDoz. Tübingen, Gartenstr. 27. (Hanau a. M. $^{10}/_{3}$ 78.) **V:** Die Grundlagen d. Hebbelschen Tragödie 04; D. Entwicklgsgesch. v. Hölderlins Hyperion 07.

Zinn, Adalbert Alexander, 𝒻, ♆, Nov. Hamburg-Hasselbrook, Peterskampweg 16. (Coburg $^{18}/_{3}$ 79.)

Zinne, Wilhelm, Musikref. d. „N. Hamburger Ztg". Hamburg, Feldstr. 54. (Hannover $^{10}/_{10}$ 58.) ()

Zinnwalde, vom, s. Ehrhardt, Georg.

Zipper, Albert, ♆, 𝒻, Lit.♔, 🖭, Krit., **Uc:** P, Dr. phil., Prof. Lemberg, Chrzanowskastr. 10. (ebda $^{8}/_{5}$ 55.) **V:** Juristenbrevier, Lehrged. 78; Fritzchen Stümperlein 82; Mythologie 86, 3. A. 97; Die sieben Weltwunder 86, 2. A. 04; Grillparzers Leben u. Werke 86; Gesch. d. deutsch. Lit. 86, 2. A. 98; Ged. 88, 2. A. 93; Franz Josef I. 88, 2. A. 89; D. Lied v. deutsch. Wort 92; Petöfis Leben 94; ! 99999! heit. G. 94; Führer dch. Lemberg 94; Erläutgn z. Meisterwerk. d. deutsch. Lit. 96 f. XVIII; Erz. aus d. Mythol. 97; Deutsche Konvers.-Gramm. f. Polen 99; Th. Körner 00; Frz. Grillparzer 03; Poln. Konvers.-Gramm. f. Deutsche 07. **H:** Schillers Werke in poln. Sprache 83/85; Konarski-Inlender, Vollständ. Handwörterb. d. deutsch. u. poln. Spr. 98/08; Grillparzers sämtl. Werke 03; Körners sämtl. Werke 05; Parylak, Taschenwörterb. der deutsch. u. poln. Spr.; A. Grüns Ged. 07. **Uc:** Malczeski, Maria 78; Mickiewicz, Petersburg 78; Zaleski, Heil. Familie 78, 2. A. 82; Rossowski, Circe 05.

Zipperer, Wilhelm, Ψ, ♆, Dr. phil., GRekt. Würzburg, Neues Gymnas. (München $^{18}/_{12}$ 47.) **V:** De Euripidis Phoenissarum versibus suspectis et interpolatis 75; Ged. in oberbayr. Mundart 94.

Zippert, Ludwig, ⚇, Dr., Arzt. Berlin NW, Mittelstr. 55. (ebda $^{2}/_{11}$ 65.) **V:** Unlauterer Wettbewerb, Sch. 98; Schwester Vera, Sch. 04; Ein Lichtblick, Dr. 06.

Zipser, Jos., CP., Politik, Dr. jur., Hof- u. GerAdvokat, gerichtl. beeid. Dolmetsch d. poln. u. ruthen. Sprache. Wien I, Wollzeile 11. (Kolomea $^{5}/_{9}$ 57.) ()

Zirkel, Ferd., ⚇, Dr. phil., Dr. h. c. (Oxford), o. UP., GBergR. Leipzig, Talstr. 33 II. ($^{20}/_{5}$ 38.) **V:** Fachschr. ()

Zirndorfer, Paul, ♃, Dr. jur., JustR., RA. Frankfurt a. M., Roßmarkt 11. (ebda $^{4}/_{12}$ 59.) **V:** Mietvertrag nach d. BGB. 97. ()

Zitelmann, Ernst, ♆, ♃, Dr. jur., o. UP., GJustR. Bonn, Coblenzerstr. 83. (Stettin $^{7}/_{8}$ 52.) **V:** Begriff u. Wesen d. jurist. Personen 73; Irrtum u. Rechtsgeschäft 79; Ged. 81; Recht v. Gortyn (mit Buecheler) 85; Rechtsgeschäfte i. Entwurf eines BGB I 89, II 90; Memento vivere, D. 94, 2. A. 00; Internat. Privatrecht I 97, II 1 98, II 2 03; D. Gefahren d. BGB. für die Rechtswissenschaft 98; Das Recht des BGB. I 00; Capri, Ged. 01; Zum Grenzstreit zw. Reichs- u. Landesrecht 02; Lücken im Recht 03; Radiergn u. Momentaufnahmen 04, 2. u. 3. A. 05; Die Kunst d. Gesetzgebung 04; Ausschluß d. Widerrechtlichkeit 06; Zur Technik des fünffüß. Jambus 07.

Zitelmann, Fräul. Katharina (Ps. K. Rinhart), VB., DSch., Nov., Roman, 𝒻, Reisebeschreibgn. Berlin W, Kleiststr. 37. (Stettin $^{26}/_{12}$ 44.) **V:** Nov. 84 I, 2. A. u. d. T.: Was wird sie tun u. and. Nov. 94; N. Nov. 87; Im Kampfe um die Überzeugung, R. 89 III; Wo liegt die Schuld, R. 92; Liebesbote u. a. Erzn. 96; Ideale u. Dissonanzen, R. 99; Sohn u. Richter 00; Unter ägypt. Sonne, R. 01; Alte Liebe, R. 03; Die berühmte Frau, R. 04; Denn alle Schuld rächt sich auf Erden, R. 04; Der Bräutigam wider Willen u. die Andalusierin, Nn. 05; Indien, e. Buch f. Reisende u. Nichtreisende 05.

Zivier, Ezechiel, ♔, Slavistik, Dr. phil., Fürstl. Pleßscher Archivar. Pleß i. Ob-Schles. (Wielun $^{22}/_{9}$ 68.) **V:** Studien üb. d. Codex Suprasliensis I 92, II 99; Zur Theorie des Bergregals in Schlesien 97; Gesch. des Bergregals in Schlesien bis z. Besitzergreifg d. Landes durch Preußen 98; Eine archivalische Informationsreise 05; Gesch. d. Fürstentums Pleß I 06. **H:** Akten u. Urkunden z. Gesch. des schles. Bergwesens 00.

Zlatnik, Frz. Jos., (k.), ♆, Nov., Kritik, Beamter. Wien VII/1, Zieglerg. 12 II. (ebda $^{20}/_{11}$ 71.) **V:** Träume des Lebens, G. 96; Waldlieder (ein Cyklus vertonter Ged.) 02; Schattenblumen u. Sonnenstäubchen, G. 07, sowie andere einzeln bzw. zu zweien erschienene vertonte Ged.

Zmavc, Johann Staatswissensch., Dr. phil., Amanuensis d. k. k. UBibl. Prag-Weinberge 1137. (Rann i. Steierm. $^{11}/_{1}$ 71.) **V:** Elemente e. allg. Arbeitstheorie 06.

Zmigrodzki, Michael v., (k.), Anthropol., Archit., **Uc:** FPoln, Dr. phil., Bibliothek. Sucha b. Krakau. **V:** D. Mütter bei den Völkern des arischen Stammes 86; La question de la femme c'est la question de la mère 91; Gesch. der Baukunst der Araber u. der Bauweise d. Mauren in Spanien 99.

Zobel, Eugen (Pf. früher: E. F. Johannes für ☉ u. Belletr.), ASV., VB., ⚔, Belletristik, 𝒻, Hippologie, GenMaj. z. D. Berlin-Wilmersdorf, Holsteinische Str. 23. (Löwenberg i. Schl. $^{24}/_{6}$ 38.) V: D. mod. Inf.-Gefecht 79; D. Felddienst mit kriegsgesch. Beispielen 79, 8. A. 00; D. Infanterist u. Jäger im Felde 85; D. Selbständigkeit in d. Führung d. Inf.-Gefechtes 85; Kurzgefaßte Gesch. d. Inf.-Reg. Prinz Friedrich d. Niederlande (2. westf. Nr. 15) 85; Der Reitunterr. f. d. Offiziere der Fußtruppen 90, 2. A. 04; Gegensätze, milit. N. 01; Die Landespferdezucht in Deutschl. u. die Remontierung d. deutsch. Armee 04; Das Damenreiten 04; Einquartierung, Lsp.; Walpurgisnacht, Lsp.: J. Namen d. Gesetzes, Lsp.

Zobeltitz, Fedor v., BP., Roman, ☉, Bibliogr., Hrsg. d. „Zeitschr. f. Bücherfreunde". Berlin W 15, Uhlandstr. 33; im Sommer Spiegelberg b. Topper i. Neumark. (ebda $^{5}/_{10}$ 57.) V: Prinzess. Narischkin, R. 82, 4. A. 06; Märk. Sand, R. 83, 2. A. 86; Unsichtbare Hände, R. 83; Nessusgewand, R. 86, 2. A. 90; Flittergold, R. 88, 2. A. 06; In d. Welt verloren, R. 89, 2. A. 06; Nach d. Scheidung, Dr. 91; Bis in die Wüste, R. 91, 2. A. 98; Die Pflicht gegen sich selbst, R. 92, 2. A. 94; Die Johanniter, R. 92, 2. A. 98; Ohne Geläut, Dr. 93; D. kleine Pastor, R. 94, 2. A. 06; Der Telamone, R. 94, 2. A. 02; D. Urteil d. Welt, Dr. 94; Das zweite Geschlecht, R. 95; D. Tierbändigerin, R. 95, 2. A. 05; Das eigene Blut, Dr. 95; Thron seiner Väter, Lsp. 95; Intriganten, R. 96; Der gemordete Wald, R. 98, 3. A. 02; Heilendes Gift, R. 97; Knospenzauber, R. 97; Tyrannen d. Glücks, Lsp. 97; Die Armutsprobe, R. 98; Aus tiefem Schacht, R. 99, 3. A. 02; Neue Waffen, Dr. 99; Tam-Tam, Lsp. 99; Das Heiratsjahr, R. 99; Besser Herr als Knecht, R. 00, 2. A. 05; D. Herr Intendant, R. 00, 2. A. 01; Die papierene Macht, R. 01; Die Freibeuter, R. 02; Albine, R. 02; D. Backfischkasten 02; Berlin u. d. Mark Brandenburg 02; Dem Wahren, Schönen, Edlen, R. 04; Die eiserne Krone, Dr. 04; Die arme Prinzessin, R. 05; Eine Welle von drüben, R. 05, 4. A. 06; Flittergold, R. 06; Höhenluft, R. 06, 3. A.; D. Gasthaus zur Ehe, R., 1.—4. A. 07; D. brennende Frage, Lsp. (m. Frz. v. Schönthan) 07.

Zobeltitz, Hanns v. (Pf. Hanns v. Spielberg), 𝒻, Roman, Nov., Hauptm. a. D., Hrsg. d. „Daheim" und von „Velhagen u. Klasings Monatsheften". Charlottenburg, Kantstr. 151. (Spiegelberg $^{9}/_{9}$ 53.) V: Gräfin Langeweile 89, 3. A. 03; Zobeltitz-Vogt, Buch v. deutsch. Heere 90, 2. A.; 40 Lebensbilder deutsch. Männer neuerer Zeit 92, 2. A. 01; Christian v. Stachow 93; Rohr im Winde 93, 3. A. 03; D. Alte v. Güntersloh 93; Die ewige Braut 94, 3. A. 04; Unter dem eis. Kreuz 95; Die Jagd um den Erdball 96, 2. A. 00; Senior u. Junior 95; Der Riesenwicht 97; Die Generalsgöhre 97, 3. A. 03; Talmi 98; Die Stärkere 98, u. A. u. d. T.: D. Rivalin 07; Lichterfelderstr. Nr. 1 99, 2. A. 00; Ein bedeutender Mann 00; Die Erben 01; Die Tante aus Sparta 01; König Pharaos Tochter 01; Die Todbringerin 02, 2. A. 01; Prinzeß Hummelchen 02, 1.—17. Tf.; Frau Karola 02; Der besiegte Stein 03; Gavotte 04; Arbeit, 1.—5. A. 04; Der Goldene Käfig 05; Tagebuch e. Hofdame, 1.—4. A. 05; Der Bildhauer 06; D. Lebens Enge, R. 06; D. Roman d. Stiftsfräuleins 07; Ihr laßt den Armen schuldig werden, R. 07. H: Frauenleben (m. a.) 07 f. ( )

Zolger, Ivan, Verwaltungslehre und österr. Verwaltungsrecht, Dr. jur., k. k. Sektionsrat im Ministerrats-Präsidium, UDoz. Wien VI/2, Mariahilferstr. 117. V: Österr. Verordnungsrecht 98; Kommerzielles Bildungswesen in England 03; Kommerz. Bildungswesen im Deutsch. Reiche 05.

Zoller, Bruno, s. Stehle, Bruno.

Zoeller, Frau Charlotte (Pf. C. Lionheart), Roman, Nov., Betrachtgn. Berlin-Gruenewald, Trabenerstr. 39. (Huddersfield i. Engl. $^{12}/_{7}$ 43.) V: Namenlos; Pflicht; Jugendschuld; In der Hochflut; Aus gutem Hause; Schattierungen; Selbstbefreiung; Fatum od. Selbstbestimmung?; Geister uns. Zeit; Abgründe der Seele; Belladonna u. a. Novellen; Böse Zungen usw.

Zoeller, Ludwig, PA., ASV., ♆, ☉, ⁂, ⊞, RA. Zweibrücken, Herzogstr. 11. (Landau $^{20}/_{2}$ 68.) V: Frau Minne, Bild aus Kreuznachs Vergangenheit 92, 2. A. 93; Djuna u. neue Ged. 97; Ebbe u. Flut, soz. Dr. 02; Grundzüge e. neuen Glaubens-, Seelen- u. Lebenslehre 07.

Zollinger, Edwin, ◍, ⚷, Dr. phil., Seminardir. Küsnacht b. Zürich. (Uster $^{15}/_{12}$ 57.) V: Zwei Flußverschiebgn im Berner Oberl. 92; Schule und Friedensbestrebungen 94; Geograph. Heimatkunde der Stadt Basel 03; Die Lehrerbildung im Kanton Basel-Stadt 05. **Neubearb:** Egli, Handelsgeographie (62), 9. A. 08; Derf., Kleine Erdkunde, 18. A. 07.

Zollinger, Friedrich, Schulorganisation, Schulhygiene, Jugendfürsorge, Dr. phil. h. c., Sekr. des Erziehungs- u. Unterrichtsvereins des Kantons. Zürich V, Unionstr. 5. (Männikon-Zürich $^{6}/_{1}$ 58.) V: Jahrbuch der Schweiz. Gesellschaft für Schulgesundheitspflege I—VIII 00—07; Be-

strebungen auf dem Gebiete der Schulgesundheitspflege u. des Kinderschutzes 01; Schweizerische Blätter für Schulgesundheitspflege u. Kinderschutz I—V 02—07; D. phys. Erziehg d. Jugend in d. Schweiz 04; J. J. Rediger u. seine Beziehgn zu Joh. Amos Comenius 05; Allg. Bericht üb. das Volksschulwesen des Kt. Zürich 06; Probleme der Jugendfürsorge 06. *

Zollmann, Theod., ✝, Pastor. Atzendorf i. RBez. Magdeb. (Magdeburg $15|_{11}$ 31.) **V:** Bibel u. Natur 69, 3. A. 72; Sparsteuer (u. d. Pf. Publicanus) 97; Das Beste in der Welt 00.

Zoozmann, Richard, ♆, Epik, Nov., ⊙, Red. Berlin O, Stralauerpl. 16 I. (ebda $13|_3$ 63.) **V:** Minneborn, G. 82, 2. A. 83; Lieder, Romanzen u. Ballad. 84, 4. A. 96; Neue Dichtungen 86, 3. A. 96; A. Herz u. Welt, G. 88, 3. A. 96; In Klios u. Eratos Banden, G. 89; D. Salier, hist. Tr. 89; Seltsame Geschichten, Erz. 89; Märchen, Ahasver, Josepha, Betrog. Betrüger 90; D. Weltfahrer, E. 91; Episoden, moderne Dichtgn 91, 2. A. 92; Aus allen Zonen, ep. G. 92; Ged. in Auswahl 93; Neue Schrift 93; Zwisch. Himmel u. Erde, Bühnendichtg in 2 Teilen 95, 2. A. 98; Ums Recht, Tr. 95; D. Menschen Wille, Märchentr. 95; Narrenchronik, Schwänke u. Eulenspiegeleien 00; Don Juan, dr. G. 03. **Ue:** Masurin, D. Jugend 98; Lyrik d. Liebe 98: Traumland, 2 lyr.-ep. Dichtgn 00; D. Celestine, Tragikom. v. Fernando Rojas 05. **H:** Abr. a Santa Clara, Auswahl 04; Hans Sachs u. die Reformation 04; Schelmuffsky 04; Abr. a S. Clara, Etwas f. Alle 05; Hutten, Gesprächsbüchlein 05; Hans Sachs, Auswahl 06; Joh. Geiler v. Kaiserbergs Postille 06. **H u. Ue:** Die Vita Nuova von Dante 06; Auswahl aus Dantes Komödie u. Neuem Leben 06; Dantes Leben, seine Zeit u. seine Werke, Dantes Göttl. Komödie in deutsch. Terzinen, Das Neue Leben u. Kanzoniere, Dante in Deutschland, Eine Dantebibliographie 07; Dantes Komödie (en regard) in Schlegelterzinen mit ital. Text 08; Walthers von der Vogelweide sämtl. Gedichte 08.

Zoepfl, Gottfried, Staatswiss., Dr., Kais. RegR., ständ. Hilfsarb. im Reichskolonialamt u. UDoz. Berlin W 30, Eisenacherstr. 51. (Neustadt a. A. $24|_2$ 69.) **V:** National-Ökonomie d. techn. Betriebskraft 04 u. a. Fachschriften.

Zoepfl, Gustav, Germ. u. alp. Touristik, Theaterkritik, Dr. phil., Skriptor an der k. k. Studienbibl. Klagenfurt. (Wien 62.) **V:** Die höfische Dorfpoesie 89; Kärnten, Reisehandbuch 06.

Zoric, Vinco, s. Klaußmann, A. O. E.

Zorn, Phil., ⚖, Dr. jur., o. UP., GJustR., Mitgl. d. HH. auf Lebenszeit u. Kgl. Kronsyndikus. Bonn, Humboldtstr. 22. (Bayreuth $13|_1$ 50.) **V:** Staat u. Kirche in Norwegen 75; Staat u. Kirche in d. Schweiz (m. Prof. Gareis) 77 II; Konsulargesetzgebung d. Deutsch. Reiches 84, 2. A. 01; Staatsrecht dess. 80/82 II, 2. A. 95, 97; Kirchenrecht 89; Preuß. Staatsministerium 93; Reich und Reichsverfassung 95; Kommentierte Text-Ausg. d. Reichsverfassung 95; Die Hohenzollern u. d. Religionsfreiheit 96; Deutsch. Kolonialgesetzgebung 01; Im neuen Reich 02; Die deutsche Staatssprache 02. **H:** v. Rönne, Staatsrecht d. Preuß. Monarchie I, 5. A. 99, II 06. ( )

Zschalig, Heinr., poet. Übertragungen, ♆, 𝒻, Dr. phil., Prof. Dresden-A., Sedanstr. 3. (Geringswalde-Altzendorf $20|_1$ 48.) **V:** D. Verslehren v. Fabri, du Pont u. Sibilet 84; Ibsen, von Henrik Jäger, deutsch bearb. 90, 2. A. 97; Das Lügen v. R. Benedix, f. Ehlermanns Franz. Übungsbibl. bearb. 01; Bilder u. Klänge aus der Rochlitzer Pflege, Gedichte, Volksreime u. a. 03; Festspieldichtungen 06. **Ue:** Drachmann, Meerbilder 91; Es war einmal, Märchenspl. 94; Schneefrid, Melodr. 94; Tausend u. e. Nacht, Dr. 95; Die Leute v. Strandvog, Sch. 97; Drei Einakter: Zu spät, Die goldne Karosse, Bürgerin Darcy, a. d. Frz. u. Dän. 02: Alvilde Prydz, Das gelobte Land, R. 06.

Zscharnack, Leopold, Kirchen♔, Lic., UDoz., MitHrsg. der „Studien z. Gesch. d. neueren Protestantism.". Berlin NW 21, Lübeckerstr. 15. (ebda $22|_8$ 77.) **V:** D. Dienst der Frau in den ersten Jahrh. der christl. Kirche 02; Lessing u. Semler 05; Humanismus u. Aufklärung in ihrer Bedeutung für die Entwicklg der kritisch-historischen Theologie im deutsch. Protestantismus I 07. *

Zschokke, Ernst, ♔, Dr. phil., Prof. a. d. aarganischen Kantonsschule. Aarau. **V:** Gesch. d. Aargaues 03. ( )

Zschokke, Herm., (k.), ✝, Reisen, ♔, D., Präl., Sektionschef, Mitgl. d. HH. Wien I, Stefansplatz 6. (Böhm.-Leipa $16|_6$ 38.) ( )

Zschorlich, Paul, 𝒻, Theater- u. Musikkritik. Schloß Hohenschönhausen bei Berlin. (Frankfurt a. M. $8|_4$ 76.) **V:** Mozartheuchelei 06; Die Dirne 07; Europ. Literaturgesch. d. 19. Jahrh. 07.

Zuchhold, Hans Ernst, ♆, Dr. phil., GObLehrer. Berlin-Schmargendorf, Helgolandstr. 1. (Tzschecheln i. L. $14|_6$ 76.) **V:** Frau Sehnsucht, G. 00; Des Nicolaus von Landau Sermone als Quelle für die Predigt Meister Eckharts 05; Vor d. Toren der seligen Gärten, G. 06.

Zucker, Alfred, Dr. phil., Chemiker. Dresden-A., Schnorrstr. 63. (Uffenheim $17|_8$ 71.) **V:** Direkte Beeinflussung d.

Pflanzen dch. d. Kupfervitriolkalkbrühe 96; Manuale pharmaceuticum 00; Repetitorium d. Photochemie 01.

Zucker, Marcus, Kunst♔, Dr. phil., UObBibl. Erlangen. (1/5 41.) **V:** Dürers Stellung zur Reformat. 86; Michelangelo 88; Die holländ. Malerei des 17. Jahrh. 92; Albrecht Dürer 00.

Zuckerkandl, Emil, Dr. med., o. ö. UP., k. k. HofR. Wien IX/4, Alserbachstr. 20. (Raab 18/9 49.) **V:** Fachschr. ()

Zuckerkandl, Rob., ✉, Dr., o. UP. (Deutsche Univ.). Prag-Weinberge. Pstroßg. 2. (3/12 56.) **V:** Zur Theorie des Preises 89 u. Abhandlgn in Sammelwerken u. Fachzeitschr. ()

Zuckermann, Salomon, VBJ., PA., ASV., ✓, ✉, ❁, Journalist, Hrsg. d. Korresp. „Russischer Kurier". Berlin NW 52, Werftstr. 3. (Alexandrie i. Südrußland 10/7 74.) ()

Zugthal, Sepp von, s. Steiner-Wischenbart, Josef.

Zuudel, s. Zetkin, Clara.

Zunk, Frau Johanna, geb. Franz, Nov. Berlin-Friedenau, Sponholzstr. 25. (Berlin 14/5 66.)

Zunk, Paul, BP., Nov., ✓, Hrsg. d. „Hof- u. Personalnachrichten", Red. der „Balneolog. Ztg". Berlin-Friedenau, Sponholzstr. 25. (Berlin 5/7 58.) **V:** Berliner ABC 03; Im Silberkranz 06.

Zunker, Paul, gerichtl. vereidigt. Dolmetsch. u. Übers. f. d. port. u. span. Spr., Lehr. d. neuer. Spr., **Ue:** PSEFI. Berlin W, Mansteinstr. 4. (Deutsch-Krone 10/5 51.)

Zuntz, Nathan, Tierphysiologie, Landw. HSchP., GRegR. Berlin NW, Lessingstr. 50. (Bonn 6/10 47.) **V:** Unters. über d. Stoffwechsel des Pferdes (m. Hagemann) 98; Physiologie des Marsches (m. Schumburg) 01; Höhenklima u. Bergwandergn (m. Loewy, Caspari u. Müller) 05.

Zurbonsen, Friedrich, ♔, Dr. phil., GP. Münsteri. W., Pinsallee 11. (Warendorf 15/1 56.) **V:** Das Chronikon Campi St. Mariä 1189—1422 84; Geschichtl. Repetitionsfragen u. Ausführgn 87, 6. A. 06; Quellenbuch z. Gesch. d. brandenb.-preuß. Staates 89, 2. A. 06; Deutsche Literaturkunde 91, 4. A. 05; Tabell. Leitfaden f. d. Geschichtsunterr. 92, 3. A. 06; D. Sage v. d. Völkerschl. d. Zukunft am Birkenbaume 97, 2. A. 07; D. hl. Elisabeth in d. neuer. deutsch. Poesie 00; Shakespeares „Julius Cäsar" 01; Immermanns „Oberhof" 03; Quellenbuch zur Geschichte 08; Das zweite Gesicht 08.

Züru, Frau Dorrit, geb. Strohal (Pf. Orla Holm), Roman. Berlin-Grunewald, Dunckerstr. 2. (Graz 29/1 82.) **V:** Aus Südwest-Afrika 05; Pioniere 06; Dein Buch 07; Aus Mexico 07.

Züru, Ludwig, ✒, Prof., GymnDir. Offenburg, Baden, Grabenallee 5. (Gommersdof 19/8 47.) **V:** Die Lektüre der Hamb. Dramaturgie Lessings in d. Oberprima 84, 85, 91 III; Goethes Egmont f. Schule u. Haus erläut. 86, 7. A. 05· H. v. Kleists Herm.-Schlacht erl. 86; Prinz v. Homburg erl. 88; Der arme Mann im Toggenburg 92; Voß' Luise u. D. 70. Geburtst., erl. 94.

Züschen, W., s. Garvens, Wolfgang.

Zweck, Albert, ◉, Dr. phil., ObRealschP. auf d. Burg. Königsberg i. Pr., Schnürlingstr. 24. (Gr.-Kärthen 19/1 57.) **V:** D. Gründe d. Sachsenkrieges unt. Heinr. IV. 81; Verkehrs- u. Handelswege d. Jetztzeit 94; In welche Lande ist d. deutsche Auswandererstrom zu lenken, um ihn dem Reiche nutzbar zu machen? 95; Hilfsb. f. d. Unterr. in d. Geogr. (m. Bernecker) 93, 3. A. (m. Lullies) 03; Erdkde f. höh. Mädchenschulen (m. Lentz u. Seedorf) 95, 5. A. 07; Litauen, e. Landes- u. Volkskde 98; Masuren, e. Landes- u. Volkskunde 00; Samland, e. Landes- u. Volkskunde 02; Die Bildung des Triebsandes auf d. Kurischen u. d. Frischen Nehrung 03.

Zweifel, Paul, Gynäkol., Dr. med., o. UP., GMedR. Leipzig, Stephanstr. 7. (Höngg b. Zürich 30/6 48.) **V:** Fachschr. ()

Zweig, Egon, Staatsrecht, Dr. jur., Minist.-Sekr. d. k. k. Ministeriums f. Kultus u. Unterricht. Wien VII, Zitterhoferg. 8. (Brünn 26/1 70.) **V:** Studien u. Kritiken 07.

Zweig, Stefan, ♆, Kritik, Dr. phil. Wien VIII, Kochg. 8. (ebda 28/11 81.) **V:** Silberne Saiten, G. 01; Die Liebe der Erika Ewald, Nn. 04; Verlaine, Monogr. 05; Die frühen Kränze, G. 07; Tersites, Dr. 07. **Ue:** Charles Baudelaire, Ged. in Vers u. Prosa (m. Camill Hoffmann) 02; Emile Verhaeren, Ausgew. Ged. 06. **H:** Ged. von Paul Verlaine 07.

Zwerenz, Karl Georg, DÖSchG., ⌂, Hauptkassenbeamt. d. Stadt Wien. Wien II, Kl. Stadtgutg. 10. (ebda 7/7 74.) **V:** D. Weiberfeind, kom. Optte 97; Der Tugendheld, Ges.-P. 01; Pro fide, dram. G. 02; Die Dogenbraut, rom. O. 02; Der Giftmischer, Ges.-P. 02; Der Fuchsmajor, kom. Optte 03; Der Chevalier, Optte 05; Das Vielliebchen, Spiel-O. 05; Der Bänkelsänger, burleske Optte 06; Die Tippmamselle, Vaudev.-Optte 06; Der Orientexpreß, Optte 06; Anarchistinnen d. Liebe R. 06. ()

Zwickl, Dr., s. Winkler, Johs.

Zwicky, Frl. Nelly (Pf. N. Bergmann), Erz. Mollis, Kt. Glarus, Schweiz. (Obstalden 27/7 73.) **V:** Die Wacht a. d. Reichsgrenze 96; Das Erwachen 02.

Zwiedineck-Südenhorst, Otto v., ✉, Dr.

jur. utr., ThSchP. Karlsruhe i. B., Hertzstr. 2a. (Graz $24|_2$ 71.) **V:** Lohnpolitik u. Lohntheorie 00; Beiträge zur Lehre v. den Lohnformen 04; Arbeiterschutz u. Arbeiterversicherung 05; Über Gebürtigkeit u. Wanderungen in Baden 05. ()

Zwierzina, Konr., deutsche Ψ, Dr. phil., o. UP. Innsbruck, Claudiaplatz 3. (Wien $29|_3$ 64.) **V:** Reimgebrauch Hartmanns u. Wolframs 98; Mittelhochdeutsche Stud. 00.

Zwymann, Kuno (Pf.), Ästhetik. Berlin-Schöneberg, Sponholzstr. 17; von April bis Septemb.: Westend, Kastanienallee 6. **V:** Ästhetik d. Lyrik, I: Das Georgesche Gedicht 02, u. A. 04. ()

Zycha, Ad., deutsche Rechts, Dr. jur., o. UP. Prag III, Flußgasse 9. (Wien $17|_{10}$ 71.) **V:** Recht des ältesten deutsch. Bergbaues 99; Das böhm. Bergrecht d. MA. 00 II.

Städteschau.

Diese Rubrik zählt alle Städte mit wenigstens 12 schriftstellerischen Persönlichkeiten unter Namhaftmachung dieser auf. Schriftstellerinnen sind durch ein * kenntlich gemacht, Vororte u. dgl. bei der betreffenden Hauptstadt angehängt. Die zahlreichen Orte mit weniger als 12 Schriftstellern mußten aus Rücksicht auf den Raum unerwähnt bleiben.

Aachen: Arens, Brüning, Büttgenbach, *Croon-Mayer, Drammer, Eckert, Ennesch, Fritz, Grotrian, Haußmann, *Hoffmann, Johnen, Kaehler, Klockmann, Lambrecht, Lauchert, Pick, Pochhammer, Ponten, Roeder, Schlesinger, M. Schmid, H. Schmitz, Laur. Schmitz, Ludw. Schmitz, *M. Schmitz, Schollen, Schweitzer, Semper, Teichmann, Vogel, Wesener, Wild-Queisner.

Altona: Arnoldt, *Bachmann, van Bebber, *Bischoff, Blättner, Bourset, Dücker, Edlefsen, Herrmann, Kolster, Kroth, Krüger, *Marquardsen, *Mau, Nissen, Piper, *Rehburg, Rethwisch, Schäfer, Schwartz, Schwindrazheim, Wiesinger, Wohlenberg. **Bahrenfeld:** Obst. **Ottensen:** Fuhrmann, *Marcus, Möller, *Niese, Vollbrecht.

Augsburg: Ahle, Ammann, Auer, Bachmann, *Bosch, G. Euringer, H. Euringer, Friesenegger, Grundl, Habicher, Haneklau, v. Lingg, Luthardt, Orthner, Rebele, Recknagel, Rost, Seeger, Seiwert, Söldner, Stauber, *Stieler, Stierstorfer, Windeck.

Baden b. Wien s. unter Wien.

Baden-Baden: Berger, Beuttenmüller, *Freiligrath, Groddeck, Haape, *Halbach-Bohlen, Häußner, Hermann, Holtzmann, *Jung, Kuntzemüller, Lentz, Lutz, *A. v. Puttkamer, *M. M. v. Puttkamer, Sachs, *B. Stern, J. Stern, Toussaint, Weber.

Bamberg: v. Abert, Dürrwächter, Eckert, Haas, Hartung, Heimbucher, Heßlein, Hümmer, Johannes, Knecht, Kohlhagen, Körber, Krapp, Pfeiffer, Probst, Reber, Sartori, Schädler, Schottenloher, Senger, Wenzel.

Barmen: Hackenberg, Herbst, Kaps Leithaeuser, Lietzmann, *Matthey, Mielke, G. Müller, Prager, Voß. **Rittershausen:** v. Wurmb. **Wichlinghausen:** Buschmann.

Basel: Altherr, Amstein, Bauer, Baur, J. J. Bernoulli, Bertholet, Blocher, Böhringer, Bolza, Boos, Brändlin, Bruckner, v. Bunge, Burgherr, Cornelius, Duhm, *Engell-Günther, Finsler, Fischer, Ganz, Geering-Christ, Günther, Hager, Herff, Heusler, Heußler, Hoffmann-Krayer, Joël, Kelterborn, Kollmann, Kurz-Deidt, Maurer, Meier, Melitz, H. Müller, Nef, v. Orelli, B. Plüß, Th. Plüß, F. Sarasin, Schaffner, Schmidt, Schöne, Schuppli, Siebenmann, Sommer, Stähelin, Stegemann, Stöcklin, Teichmann, Thommen, Wackernagel, Wendland, Wernle. **Arlesheim:** C. A. Bernoulli.

Berlin: Abrahamsohn, Abshoff, *Aeckerle, Adam, Adams, F. Adler, M. Adler, O. Adler, Ahlwardt, Albensberg, Alberti, Albu, E. Alexander-Katz, P. Alexander-Katz, v. Anderten, Andresen, Apt, Arends, O. Arendt, W. Arendt, Arendt-Denart, Arndt, *v. Arnim-Fredenwalde, Arnstein, Ascherson, Aschrott, Aurich, R. Austerlitz, *R. Austerlitz, E. Bab, J. Bab, Bachmann, Bäckler, Baginsky, H. Bahr, R. Bahr, Bahrfeldt, Baillen, *Ballien, Bamberger, Band, Baer, *Bardach, Bardt, J. Barth, Th. Barth, Baschin, *A. Battke, M. Battke, v. Baudissin, M. Bauer, Bauke, A. Baumann, M. Baumann, Bäumer, Becker-Altenbruch, Beerwald, Behrens, Bellermann, Gräfin Bentheim, Berdrow, Berendt, Bergengrün, B. H. Berger, *J. Berger, R. Berger, E. Berg-

mann, Béringuier, *v. Berlin, Berliner, Berlinicke, Bern, *Bernhard, Bernhardt, Bernstein, Berthold, *Berthold-Schwiebus, v. Bethusy-Hue, Bettelheim, Beyschlag, Bie, *Bieber-Böhm, Bier, *Birk, Blattner, Bleichrodt, Blenck, Bley, Bliß, Jos. Bloch, H. Block, Blom Bloem, Blum, F. E. Blumenthal, H. Blumenthal, O. Blumenthal, *C. Blüthgen, V. Blüthgen, Boas, v. Bode, v. Boguslawski, M. Böhm, W. Böhm, Böhme, *Böhmer, Böhmken, du Bois-Reymond, Bolte, Bolten-Backers, Bong, Bonn, L. Borchardt, O. Borchardt, *Borchart, Borée, v. d. Borght, Bormann, Bornemann, Borngräber, *F. Bornhak, K. Bornhak, Bornstein, v. Bortkiewicz, *Bossin, Bothmer, Böttcher, F. Böttger, *L. Böttger, *C. Boetticher, G. Boetticher, P. Boetticher, Bötzel, *Bötzel-Paul, *Bracke, Brahm, Branca, Brandes, Brandl, J. Braun, N. Braun, Bratengeyer, Bratter, *Braune, Bredenbrücker, Brendicke, Brennert, Brentano, A. Brieger, L. Brieger, Brieger-Wasservogel, Brink, *Brix, *Broicher, Broemel, *Brook, Bruchmann, A. Brückner, *Brüning, Buchholtz, Buchhorn, v. Buchka, Buchner, Büchsenschütz, B. Buchwald, W. Buchwald, *v. Bülow, Gräfin Bünau, v. Bunsen, *Burchardt-Nienstein, Burg, Bürner, Busch. Busley, Cabanis, Cahn, Calwer, v. Caemmerer, Cardinal v. Widdern, Carlos-Duchow, Caro, Cassirer, *Cauer, Cerny, Chop, *Cohn, Colze-Rosenberg, Conrad, *Conwentz v. Dyckowska, Corman, Cotta, Cronmeyer, Cuno, Daffis, Dahms, Dalton, Damaschke, Dannhauer, Daude, Deite, Delbrück, Delius, Delpy, *v. Dequede, Dessoir, *Détschy, *Deubner, Deutsch, H. Diels, L. Diels, O. Diels, *Dienes, *Diesener, E. Dietrich, M. Dietrich, R. Dietrich, Dietze, Digeon v. Monteton, Dilthey, v. Dincklage-Campe, Dix, *Dohm, Dolezalek, Donath, v. Donnop, Döring, Doerry, Dove, Dreßler, Dreyer, Droescher, Droese, Dryander, Dührssen, Duimchen, *Duncker, Düring, Düring-Oetken, Dürselen, *Düsterhoff, Dütschke, Eberhardt, Eberlein, Ebert, Ebner, Eckart, Ehlers, *Eichhorn, Elcho, Elias, Ellger, Ellinger, Elsner, Elster, *v. Enckevort, E. Engel, F. Engel, G. Engel, H. Engel, Engwer, v. Enzberg, Epstein, Erhardt, *Erlin, Ernst, Ertel, Erzberger, Ettenburg, E. Ettlinger, Eulenburg, Ewald, Ewer, Eysler, Faber, Fabian, Fabricius, Fahrenhorst, Falk, Fasbender, Faßbender, Fechner, Feist, Feld, Fuofanoff, Fessel, J. Feuerring, *Th. Feuerring, Filchner, Fischel, Ad. Fischer, E. Fischer, L. Fischer, *M. Fischer, M. Fischer, O. Fischer, P. D. Fischer, W. Fischer, Fitzner, Flachs, *Flachs-Fokichaneann, Flachsbart, Flaischlen, Flanter, Flatau, Flatow, O. Fleischer, P. Fleischer, Fleischmann, Fließ, Flister, Förster, Fournelle, Francke, Franke, Frankfurter, Frankl, Fraenkl, Fredrich, Freier, Freusdorff, Frenzel, Fresenius, F. Freund, R. Freund, A. Frey, E. Frey, K. Frey, *M. Frey, S. Frey, Friedel, E. Friedemann, *M. Friedemann, W. Friedemann, B. Friedlaender, H. Friedlaender, M. J. Friedländer, Friedmann, P. O. Friedrich, A. Fries, C. Fries, Friese, Frisch, Fröhner, Frömmel, Fuchs, Fuisting, Fulda, Funk, Fürbringer, Fürst, Gaedicke, v. Gamp, Ganske, Garlepp, F. Gebhardt, M. Gebhardt, *Gebser, Geiger, Gelderblom, Gellert, Gendron, Genée, Gensichen, George, Georgi, *Gerhard, v. Gerlach, Geucke, Giese, Gilles, Gilow, Glaser, Gleditsch, *Goebeler, Goldbeck, Goldberg, E. Goldmann, P. Goldmann, Goldscheider, *A. Goldschmidt, Alb. Goldschmidt, Arth. Goldschmidt, J. Goldschmidt, K. W. Goldschmidt, L. Goldschmidt, P. Goldschmidt, *R. Goldschmidt, Gomoll, Gonser, Gordon, Goeres, Görlich, Görres, v. Gottberg, Göttmann, Göttsberger, Gottschalk, *Goetz, Grabein, Graebke, *Grabowski, Grabowsky, Gräner, E. Graeser, K. Graeser, *Gratz, v. Graevenitz, Greeff, Grelling, Grempe, F. P. Greve, P. Grève, Groll, Grosse, Grotjahn, Grube, Grunmach, E. M. Grunwald, M. Grunwald, Grüß, *Gubalke, Carl Günther, Curt Günther, Güßfeldt, Gutberlet, *Güterbock, Heinr. Guttmann, Herm. Guttmann, Guttstadt, A. Gutzmann, H. Gutzmann, Haack, Haag, Haase, Haebler, Hach, Hagedorn, *H. Hagen, *L. Hagen, *F. Hahn, *J. Hahn, Haek, Halberthal, Halm, Halpert, Hamann, *Hamel, Hammann, Handke, Haendler, Hanschke, Hansen, Hardekopf, Harden, Harder, Harnack, v. Hartwig, Hauptmann, *Hauschner, Hecht, Heck, Hecker, Heiderich, Heilborn, Heilfron, *Heine, Heinrich, Heintz, Heitmüller, Helfferich, *M. Heller, *O. Heller, Hellmann, Hellwig, Hennig, Henoch, *Henschel vom Hain, Herkner, *A. Hermes, O. Hermes, A. Herrmann, *H. Herrmann, L. Herrmann, O. Herrmann, *E. Herzog, R. Herzog, Hesdörffer, Heubner, Heusler, Heydenreich, v. d. Heydt, *Heyl, Hildebrand, A. M. Hildebrandt, G. Hildebrandt, P. Hildebrandt, *G. Hildebrandt-Eggert, Hiller v. Gärtringen, Hillger, Hillmann, B. Hilse, K. Hilse, Hink, Hinneberg, F. Hirsch, F. W. Hirsch, H. Hirschberg, J. Hirschberg, L. Hirschberg, *E. Hirschfeld, M. Hirschfeld, His, *Hochfelden, Hochstetter, Geo. Höcker, Gust. Höcker, Hoffa, Hoffschild, *Hofmann, Hoest, E. Holländer, Holtze, Holzerland, Hoeniger, Hoen-

nicke, E. Horn, O. Horn, Hübler, Hue de Grais, v. Huhn, Hyan, Jacobi, P. Jacobsohn, S. Jacobsohn, Jacobson, *B. Jacoby, D. Jacoby, Jacusiel, Jadassohn, R. Jaffé, S. Jaffe, F. Jahn, *H. Jahn, Janke, Jaensch, Jastrow, *E. Ichenhäuser, J. Ichenhäuser, Idler, Jellinek, Jentzsch, Ilg, Ilgenstein, *Ille, Immerwahr, *Joachimi-Dege, Johannesson, Johannsen, John, Jolowicz, E. J. Jonas, F. Jonas, Jordan, D. Joseph, L. Joseph, Isolani, *Julien, Junk, Jurisch, Justi, Kadelburg, *Kaldewey, Kalisch, Kalischer, Kandt, *A. Kappstein, Th. Kappstein, Karpeles, Karsch, Kaeseberg, Kaßner, *Katt, v. Kaufmann, Kawerau, Keben, Kekule v. Stradonitz, Keller, Kern, H. Graf Keßler, H. Keßler, R. Keßler, Kienzl, Kietz, Kipp, Kirchhoff, Kirschstein, Kirstein, Klaar, Klatte, Klausner, Klaußmann, Klebinder, Kleefeld, O. Klein, R. Klein, Kleinert, F. Klemperer, G. Klemperer, *Klett, Kliemke, Klitscher, *Klokow, Knispel, Knoblauch, Knopf, H. Koch, P. Koch, R. Koch, Kohler, Bernh. Köhler, Br. Köhler, K. A. Köhler, Kohlis, C. Köhne, P. Köhne, *Kolbe, *Koelmann, Koeppen, Koppin, Korach, Korn, Koerner, Kornfeld, Körte, Koester, Kötzschke, *Th. Kracht, U. Kracht, Krahmann, Kraemer, Kränzlin, Kratz, Krauel, F. Krause, Th. Krause, Krauß, Kremser, Kren, Krowski, Kretschmer, Kretzschmar, Kriegel, Kröhnke, Kroll, Kronenberg, Kronsbein, Krug, Krügel, C. Krüger, G. Krüger, Küchling, *Kuhnow, v. Kupffer, Kurs, F. M. Kurth, J. Kurth, Kurze, Küster, Labion, Lampe, Lamprecht, Land, *Landesmann, Landolt, Landsberg, Landsberger, H. Lange, *H. Lange, R. Lange, Langen, Langer, Lantz, *Larché, L'Arronge, *Lasker-Schüler, Lasson, Lessson, *v. le Fort, Legband, J. Lehmann, P. Lehmann, Lehmann-Felskowski, *Lehmann-Filhés, C. F. Lehmann-Haupt, *Th. Lehmann-Haupt, Lehnert, Lehnhard, Lehrs, Leipziger, Leist, Leistner, Lemberger, *Lemke, Lennhoff, Leppin, Leppmann, Leß, *Lesser, Lessing, Leuchtenberger, K. M. v. Levetzow, V. v. Levetzow, Levin, Levy, Levysohn, *Lewald, Lewinsky, v. Leyden, Lichtenstein, Liebe, v. Lieber, Liebermann, Liebich, Liebmann, Liebreich, *v. Lieres-Wilkau, Lilienthal, Liman, Lindenberg, Linke, Linsemann, Liplowitz, *Lipman-Wulf, Lippschitz, *Litten, Loeb, *Lobedan, Lohan, Lorek, Lorentz, F. Lorenz, *M. Lorenz, Lorenzen, Löschhorn, L. Loesle, M. Loesle, v. Loßberg, Hans Löwe, Heinr. Loewe, L. Loewe, R. Löwenfeld, W. Loewenfeld, Loewenthal, *Loewi, Loewicke, Loewy, Lübeck, Lubliner, Lubszynski, Ludwig, E. A. Lutze, *R. Lutze, Magnus, Malkowsky, Manasse, *M. Mancke, W. Mancke, Mangold, Mankiewicz, B. Mann, *F. Mann, O. Mann, Mannes, Manz, A. Mappes, *K. Mappes, *Marasse, Marcus, Martens, Martin, *v. Martini, Martzky, Majer, A. Matthes, F. Matthes sen., A. Matthias, *B. Matthias, *Maurer, Edm. May, Emil May, G. May, Maybaum, M. Mayer, Mecking, Mehring, Meier-Graefe, Meißner, Meitzen, Melcik, Melzer, *Mensch, Mertelmeyer, Merzbach, Messerschmidt, *Metz, Metzger, Meusel, Méville, A. L. Meyer, B. Meyer, E. Meyer, G. Meyer, J. G. Meyer, R. M. Meyer, U. Meyer, Meyer-Balte, *Meyer-Cohn, Meyer-Förster, *Meyer-Houselle, Meyerfeld, Michaelis, *A. Michaelson, *H. Michaelson, *M. Michaelson, Michalke, H. Michel, J. v. Michel, Mickoleit, Mielke, Mießner, Minoprio, Möbius, Moek, Moll, *Morgenstern, Morris, *A. Morsch, H. Morsch, Moser, Moses, Mosse, Moest, Moszkowski, Moyscowicz, *v. Mühlenfels, Müllendorf, F. Müller, Hans v. Müller, Herb. Müller, Herm. Müller, J. Müller, R. Müller, Th. Müller, *Müller-Grählert, Müllerheim, Mumm, G. Münch, W. Münch, E. Muensterberg, O. Münsterberg, Münz, G. Münzer, K. Münzer, Mysing, Nagel, *v. Nathusius, Nebel, Neckarsulmer, Neesen, Nernst, Neubauer, Neubner, Neubnrger, H. Neumann, S. Neumann, *A. Neumann-Hofer, Neumann-Jödemann, Neunert, *Nicolai, Niemann, Nissen, Nithack-Stahn, Nohl, Nohlde, Norhausen, Norrenberg, Oberländer, Oldenburg, *v. Olfers, Oliven, O. Olshausen, R. Olshausen, v. Oppeln-Bronikowski, *Oppenheim, Orth, Osborn, Oesterheld, Osterrieth, *Otten, Ottmann, Otto, Paasch, Paasche, Pachnicke, Pagel, Patscher, *Palmer Davies, Pantenius, *Pape, *Pappritz, v. Parpart, Passow, C. Patalh, *S. Patahy, Pactel, Paul, v. Pawelsz, Pederzani-Weber, v. Pelet-Narbonne, Penck, Perlbach, Peter, Peters, Pfannenstiel, Pfannkuch, Pfeiffer, Pflug, Pflugk-Harttung, H. Philipp, J. Philipp, Philippi, Philippson, Picker, Pieper, L. Pietsch, P. Pietsch, Th. Pietsch, v. Pilgrim, A. Pinner, R. Pinner, v. der Planitz, Plate, Plato, Pleskot, Ploch, *Plothow, Pniower, *M. Pochhammer, P. Pochhammer, Polke, Pollack, Pollaczek, Pomme, Porger, Poritzky, *Poritzky-Orzolkowski, Posener, *Pospischil, Post, v. Poten, Potonié, Pöttke, Poetzsch, Presber, H. Preuß, Th. Preuß, v. Pritzbuer, B. Prochownik, *G. Prochownik, Pröll, *Pudor, Quincke, Rahmer, *Rassow, v. Rauch, Rebajoli, Reckentin, Graf Rehbinder, *Reiche-Frei, *Reichel, Reicke, Reif, Reimann, Reimérdes, v. Reisner-Cepinsky,

Remak, Remling, Renner, Reß, *G. Reuter, O. Reuter, Revel, Rhaue, F. Richter, Otto Richter, Otto Richter, Riedler, Riehl, v. Riesenthal, Rinckleben, Ring, Rintelen, Rippler, Risch, Rißmann, E. E. Ritter, O. Ritter, Robert, *Rock, Rodenberg, Roediger, v. Roëll, Rogge, Roehl, Rohrbach, G. Roloff, O. Roloff, Romanowski, Romberg, Romen, Rouver, V. Rose, W. Rose, Rosenbaum, A. Rosenberg, G. J. v. Rosenberg, M. v. Rosenberg, P. Rosenberg, Rosenfeld, Rosenhagen, Rosenthal, Rosenzweig, Rosner, *Roth, Rotheit, Rothgießer, E. Ruben, *R. Ruben, Rubiner, Rubner, Ruhmer, *Rumbauer, *Rümly-Müller, Runze, Russak, Saberský, Sachau, Sachs, *A. Salomon, M. Salomon, Samosch, *Sanden, *Sander, Saenger, Sapper, Sarganek, Särnblom, Sassenbach, Saudek, Schacht, Schäfer, E. Schaeffer, *W. Schäffer, Schanzer, Schaumberger, *Scheibner, Schellhas, Schenkling, Scherk, Schiedt, Schiemann, *A. Schilling, H. Schilling, Schillings, Schillmann, Schimmelpfeng, Schindler, Schippel, Schirokauer, Schlack, Schleich, Schleimer, *Martha Schlesinger, *Meta Schlesinger, v. Schlichtegroll, Gräfin Schlieben, Graf Schlieben, Schliepmann, Schlingmann, Schlochauer, Schmasow, P. Schmid, E. Schmidt, F. J. Schmidt, Gust. Schmidt, *H. Schmidt, K. Schmidt, L. Schmidt, M. Schmidt, M. C. P. Schmidt, O. Schmidt, R. Schmidt, Schmidt-Neuhaus, Schmoller, *Schneeweiß, Schneideck, A. Schneider, E. Schneider, G. Schneider, M. Schneider, Schnitzer, *Schoebel, Schöne, Schönermark, Schönfeld, Schönrock, Schott, Schottmüller, Schrader, *A. Schreiber, A. Schreiber, G. Schreiber, H. Schreiber, Schrey, O. Schroeder, Schroeter, Schubart, Schück, Schuhr, Schüler, J. Schultz, W. Schultz, K. H. Th. Schultze, Schultzenstein, A. Schulze, E. Th. Schulze, W. Schulze, *Schulze-Brück, Schürmayer, *Schurter-Goeringer, Schuster, M. Schütte, Schütz, Schütze, Schwab, Schwabach, H. Schwabe, K. Schwabe, *v. Schwartzkoppen, A. Schwarz, P. Schwarz, Schweinburg, Schweinfurth, Schweitzer-Schweizer, Schwendener, Schwengberg-Eggersdarf, Schwenke, Schwetschke, Sekkel, Sedlatzek, Seeberg, Seemann, A. Seidel, H. Seidel, P. Seidel, Seidler-Seiffert, *v. Sell, Sello, Selten, Senator, Settegast, Seyffert, *Seyffert-Klinger, Sherwood, Siebert, v. Sierakowski, *H. Simon, O. Simon, Th. Simon, Simons, *Sintenis, Sittenfeld, Sklarek, *Skorra, Slottko, *Sobersky, Sochaczewer, Sochaczewski, v. Soden, *Solger, Sommerstorff, Sonnenburg, *Sonnenfeld, *Soyaux, Spandow, Spatzier, Speck, *Speyer, *Spiegel, Spielhagen, Spettstößer, Springer, Stadelmann, Stamper, Staugen, Stargardt, Stark, Stavenhagen, Stavro, E. Stein, Ph. Stein, *M. Steiner, R. Steiner, Steiner-Osten, Steinhauser, Steinweg, v. Stemann, v. Stengel, Stephany, B. Stern, J. Stern, W. Stern, Stettenheim, Sticker, *Stieglitz, Stiglitz, Stillich, *Stinde, Stöcker, A. Stölzel, O. Stölzel, Stolzenberg, Storck, *Stosch, Gräfin Strachwitz, Strahl, v. Strantz, Straßmann, C. Stretter, K. Strecker, K. Strecker, K. Strecker, Streisand, Stromer, Struck, Stucken, A. v. Studnitz, *C. v. Studnitz, Stümcke, Stumpf, Sturm, Sturmhoefel, Südekum, *C. v. Sydow, M. Sydow, *Tacchi-Metzner, Taege, Tamm, Tändler, Taugl, Techentin, v. Tecklenburg, *v. Tempelhoff, v. Tettau, Tetzlaff, Tews, Theden, Thiede, Thiel, v. Thielmann, Thierfelder, Thiessen, Timar, Tischler, Tobler, v. Tobold, K. Toeche-Mittler, Th. Toeche-Mittler, Traeger, Treitel, Trendelenburg, Treptow, *Trenter-Cohn, E. W. Trojan, J. Trojan, v. Tschudi, Turszinsky, Uhlworm, Ulbrich, Ullstein, M. Unterweger, *R. Unterweger, Urgiß, Gräfin Urkull, Vahlen, Valentin, Vanselow, *Vely, Verdy du Vernois, Violet, Vöge, Voges, Vogler, Voelker, Vollborth, Vollert, *A. Vollmar, *H. Vollmar, Vollrath, Voeltzkow, Vormeng, Vossberg-Rekow, A. Wagner, B. A. Wagner, M. Wagner, O. Wagner, R. Wagner, O. Waldau, *W. Waldau, Walden, Waldeyer, Walleiser, Wallerstein, Walther, Warburg, Warschauer, Wasner, Waetzoldt, Wauer, A. O. Weber, Websky, Wedding, F. Wedekind, W. Wedekind, Wegener, *Wegner, Wehlau, Weigelt, Weil, Weilandt, Weinitz, Bernh. Weiß, Berth. Weiß, Weißenturn, Welti, *Wenghoffer, Wenzel, Werckshagen, *Werder, J. Wernicke, *M. Wernicke, Westheim, Weyhmann, Wieland, Wiemer, Wiese, Wilde, v. Wildenbruch, v. Wille, Wilmanns, Winand, Wislicenus, *A. M. Witte, *H. Witte, Wittenberg, Witting, Wittmack, Wittschewsky, Wohl, *v. Woisky, J. Wolf, *L. Wolf, Wolf-Harnier, Woelfer, *A. Wolff, F. Wolff, H. Wolff, M. Wolff, M. J. Wolff, Th. Wolff, *U. Wolff, Wolfstieg, Wurm, Wychgram, Zacharias, Zacher, Zadig, *Zahn, Zander, Zeitlin, Zelle, Zeller, Zepler, Zetzsche, Zickel, Ziehen, Zillessen, Zimmer, A. Zimmermann, H. Zimmermann, Zippert, *Zitelmann, v. Zobeltitz, Zoozmann, Zoepfl, Zscharnack, Zuntz, Zuckermann, Zunker.

Baumschulenweg: Borrmann, Klotz. **Birkenwerder:** Arth. Schulz. **Charlottenburg:** Albrecht, Alsen, Apel, Astfalck, Bardey, Barschkies, Baesecke, Bashford, Beck, Berg, *Berg-Lindemann, *Berger, Berg-

mann, Bernhard, E. Bleich, O. Bleich, Iw. Bloch, Bode, v. Boehn, Borchardt, Brandi, H. Braun, K. M. Braun, *L. Braun, Breithaupt, Brinkmann, Budde, Buddecke, Carel, *Carel, Cebrian, A. F. Cohn, Corwegh, Cranz, *Crentz, Delitzsch, *M. Dieckmann, R. Dieckmann, Dinter, *v. Doering, Eloesser, Eltzbacher, Erdmann, Erhardt, Etienne, J. Ettlinger, Forke, W. Foerster, *J. Franke, J. Franke, *Franke-Schievelbein, Freimark, Friedberg, Friederich, Fritz, Frobenius, Fröhlich, Fromer, Fulst, Fürst, Gaebler, Gaedke, Galland, *Galli, Gast, Gehrke, Gentsch, Gierke, *Glasenapp, Glaser, *Goldenring, L. Goldschmidt, Gramzow, Granier, Grosse, Gumlich, Hamburger, Häntzschel-Clairmont, Happrich, Haese, Heinrich, Hempel, Henckell, Hennig, Hercher, Hildebrandt, Hirsch, M. Hirschfeld, O. Hirschfeld, P. O. Höcker, van 't Hoff, Hoffmann, F. Hollaender, Hollmann, Hölzke, Homeyer, Horwitz, Hubatsch, Huth, Jacob, Jacobs, Jastrow, Jaumann, *Jenisch, Kammer, Kammerer, *Karsten, Katsch, Katzenstein, Kätzke, Keller, G. Koch, R. Koch, Kollm, Korn, Koser, Krähe, W. Krause, Kretzer, *Krickeberg, Kurtzig, Laban, Lachner, L'Arronge, *Lederer, Leitner, *Leony, Liebermann v. Sonnenberg, Lilienthal, H. Lindau, P. Lindau, Lindeck, Lissner, v. Liszt, *v. Logg, Lothar, Luther, Mackay, *v. Maderuh, *Märten, F. V. Meier, Meisner, *Meißner, Menzel, Meuß, J. Meyer, Mielke, Miethe, *v. Monsterberg-Münckenau, Nehls, Neubauer, Neubürger, A. Neumann-Hofer, G. O. Neumann-Hofer, *Oelkers, Ommerborn, Oettinger, A. Otto, *H. Otto, Pajeken, Panofsky, Patschke, Pauli, Péerons, Penzig, Graf Pilati v. Thassul zu Daxberg, Placzek, Pohl, Poppenberg, Potkoff, Prager, Pund, Rapsilber, Rauter, Reich, Reichel, Renner, Graf Reventlow, Roi, Romanowski, Römer, Rose, Rosenkranz, Rowe, Ruppin, Salkowski, S. Salomon, Sarwey, Schalk, Schickele, Schikowski, *Schildberger, P. F. Schmidt, Schmidt-Häßler, Schmieden, R. Schmitt, Schneiderreit, Schöler, Schott, *Schröder, Schumacher, Schweinitz, Seelmann, Servus, Sieg, Simons, v. Simson, Skowronnek, Sombart, Sophar, Specht, Steinhardt, *Steinitz, Stolze, Streit, F. Tyrol, *M. Tyrol, *v. Tyszka, *Ury, Villaret, Virchow, Vogel, Voigt, Wachs, *H. Wagner, Wahnschaffe, Waugemann, Warburg, Warncke, Wauer, Weddigen, v. Wedel, Weichbrodt, Welisch, Werner, Wiebe, v. Wilamowitz-Moellendorff, *A. Wille, R. Wille, Wirth, J. Wolff, Wolfradt, Wolpert, Wossidlo, Wurmfeld, Würzburg, Zabel, Zepler, v. Zobeltitz. **Dahlem:** Engler, Urban. **Dalldorf:** van Vleuten. **Eichwalde:** Erber, Schwan. **Fichtenau:** Schätzler-Perasini. **Friedenau:** Ahner, Ali Nouri Bey, Altmann, Anwand, Bahr, H. Bauer, Belitz, v. Bequignolles, *Blum, K. Böhme, *M. Böhme, Böhrig, Borgwardt, Breitzmann, Claaßen, *F. E. Cohn, Dammer, Dann, David, Degen, Dinse, Döring, Draheim, Düsel, Feldhaus, K. Fischer, O. Fischer, Flemming, Förster, *Geisrig, *Hassenstein, H. Heilmann, *M. Heilmann, Hermann, Henbaum, Heuß, Jürgensohn, K. Kautzky, *M. Kautzky, Kinzel, Klein-Hattingen, Kolbe, Kopp, Korodi, v. Koß, Krafft, Krause, Krebs, Kressner, *Kreuschner, Kück, Lasson, Lemcke, v. Luschan, Lux, *Lux-Hänny, *Möhring, W. Müller, Nissen-Meyer, Noghe, Nordau, *Nörenberg, Paetow, Perl, Petersilie, Platz, *Plehn, Poppe, Poske, Redlich, Rothe, Rottok, Runkel, Saalfeld, Sacken, Sarrazin, G. Schaefer, P. Schaefer, Scheffler, v. Schlopp, *Schneidhuber, Schrott-(Fiechtl), Schwartz, Schwartze, Sebaldt, Seeßelberg, Staedler, Steig, Steinmüller, Szafranski, Thiel, Thouret, E. Tiessen, *H. Tiessen, Uhl, Unruh, R. E. L. Wagner, Warnstorf, *Wendland, Wendtland, Weyer, Wintzer, *M. Wolff, Th. Wolff, v. Wussow, Wyneken, *J. Zunk, P. Zunk. **Friedrichsfelde:** *Else v. Borgstede, *Emmy v. Borgstede, R. Müller. **Friedrichshagen:** Arends, Blaschke, Bölsche, Busse, Busse-Palma, Danneel, J. Donny, *K. Donny, Eichberg, Fisch, Teistler, Wach, Wille, Winterfeldt. **Groß-Lichterfelde:** Albrecht, *Asmus, *Baehlich, Below, Boerschel, Böttger, Böttticher, Brandis, Bürgel, Conrad, Cronbach, Dammer, Dehn, *Diers, Döring, Eckstein, Falkenstein, Finck, Freytag, G. Fritsch, O. Fritsch, Funke, Gensel, Gersbach, Golling, Gollmer, Goerlitzer, Götze, Graebner, D. Hahn, *v. Hartmann, Hauser, Henrici, Hiller, v. Hoensbroech, Huth, Janke, *v. Jelagin, Ippel, Kaiser, Kaemmerer, Kekule v. Stradonitz, Kirchbach, Klemm, Koch, *G. v. Kohlenegg, V. v. Kohlenegg, Korn, Kossinna, Kotzde, Krack, Krüger, B. Kübler, O. Kübler, Lange, Langenscheidt, Laue, Lazarus, Leßmann, O. zur Linde, *V. zur Linde, R. Loewe, Marcuse, Martens, Martiny, v. Massow, Matthaei, E. Meyer, L. Meyer, Naetebus, Neuhauß, Nonnemann, Norden, Odrich, Oehler, Oppenheim, Oppenheimer, B. Otto, *H. Otto, Parow, Paszkowski, Patzig, Paner, *Payssen, Peschkau, Pfennig, Pfleiderer, Graf Pilati v. Thassul zu Daxberg, *Raschke, v. Reymond, Ruland, Runze, *Saworra, Schär, *v. Schanroth, Schlaikjer, B. Schulze, Schur, W. Schütte, Sieglerschmidt, Stangen,

Stiehler, Strack, Vallentin, Vierkandt, Wauer, Wenzel, Wermert, Wiener, Wippermann, Wolters, A. Zapp, *H. Zapp, Zillmann. **Grunewald:** Gräfin Baudissin, Graf Baudissin, Burdach, Conze, Delbrück, Dernburg, Ebhardt, Federn, Hahn, v. Halle, Harlan, Hasak, Hellwig, Hertwig, Hirschwald, v. Janson, Koch, H. Lange, Misch, *Misch-Kastner, Müller-Fürer, Nachod, Nohl, Olden, Orth, Schering, Schwarz, Sering, Simon, Stübben, de Thierry, Voß, Winnefeld, Zimmermann, *Zoeller, *Zürn. **Halensee:** Baum, Bendt, Bertram, Blanckenhorn, *Boese, Casper, *v. Chamier, W. Cohn, Dobert, Dresdner, *Ebhardt, Fellinger, Franke, Fränkel, Fritze, Frobenius, Gold, Grube, Grund, Hartmann, Heilbron, Herold, Herzer, *Höber-Schwarz, Kahlo, *Kelchner, Kerr, *Krause, Luther, Marschalk, Morgenstern, Morré, Leo Müffelmann, Ludw. Müffelmann, W. Müller, Neruda, Obst, Pischel, Resa, Samassa, Schmidkunz, Schoenbeck, W. Schultze, Schuster, Schwantje, *A. Toran, *M. Toran, Voullième, *Weber, Wegener, Wölfflin, Wunderlich, Zehnder. **Hermsdorf:** G. Landauer, *H. Landauer, Schumacher. **Hohenschönhausen:** Zschorlich. **Karlshorst:** Dutmeyer, Ganske, v. Gizycki, Marschner, *Oehmke, Schaefer. **Lankwitz:** Arens. **Lichtenberg:** Badermann, Ludwig, Meldner, W. Müller. **Marienfelde:** Pissin. **Moabit:** Volger. **Neubabelsberg:** Ostwald, Rittershaus, Sarre. **Niederschönhausen:** Berdrow, Hemfler, Kurtz, Lessen, Pratsch, Rudloff, Wölfert. **Nikolassee:** Bachmann, v. Blume, Bondy, Cordel, Goldschmied, Groth, F. Harrwitz, M. Harrwitz, Lebius, *Mewis, Muthesius, Vogel, H. Ph. Weitz, M. Weitz. **Oranienburg:** Abramczyk, Clausnitzer, Gerling. **Pankow:** Altrichter, Friedemann, Günther, Hinrichsen, Katz, Krause, Lackowitz, Liepe, Magnus, Rath, *Pfannschmidt-Beutner, Ullrich, Wetzel. **Plötzensee:** Lorenz. **Reinickendorf:** *Dreyhaupt, Flemming. **Rixdorf:** Agahd, Dautschat, Jülicher, Lassow, Matthies, Rode, Standke, Tiburtius, Wackermann, Wels. **Rummelsburg:** Bloch, Wischer. **Schlachtensee:** Bloch-Wunschmann, *A. Horn, M. Horn, Kayßler, Kögel, Roland, Schwauer. **Schmargendorf:** Breysig, Fränkel, *Gogarten, Lehmann-Rußbüldt, *Lepehne, *v. Preuschen-Telmann, *Rasch, Seger, A. Stern, *E. Stern, Weinhold, Zuchhold. **Schöneberg:** Anspitzer, Batlerstedt, Bauer, Bebel, Becker, Berendt, Bovenschen, Delbrück, Dumcke, Ehrenhorst, Haus R. Fischer, *M. R. Fischer, Fried, Friedemann, Fründ, Gerhard, *Goedicke, Graetzer, *v. Hahn, Harzen-Müller, Heinrich, Hutecker, Janke, Jansen, Junger, Kahle, Kaehler, Katscher, Kell, *M. Kempner-Hochstädt, Klings, Kohnt, Kruse, Kuczynski, Kundel, Kuntzemüller, J. Landau, *L. Landau, Laverrenz, *Martin, Em. Müller, Naumann, Nawrocki, *Pütz, Rehwald, Reichel, *Riesen, Rodemann, Roeder, Schön. Schweichel, Skowronnek, Soraner, Springer, Stempel, Strasburger, Süren, *Tiedemann, Tienes, Tovote, v. Transéhe-Roseneck, v. Trotha, *Wald, *v. Waldenfels, Wendt, *Weßner, Wiegler, Wiesenthal, Zwymann. **Steglitz:** Atzrott, Baumann, Beckmann, Bernstein, Beta, Bethge, Biedenkapp, *C. M. E. v. Biedermann, F. W. v. Biedermann, R. Biedermann, Böttger, Burkhardt, Consentius, v. Demandowski, Diercks, *Doering, Engel, Erlenmeyer, Erman, Flemming, Friedensburg, Gädke, Genthe, Groetzsch, Gruenstein, Gürke, Gurlitt, Hamann, Heilborn, Jahn, Kaeding, Kaftan, Kette, Keyl, B. Koch, Kraus, v. Kulmsieg, Losch, Lutsch, Macco, Mehring, Meyen, Milan, *v. Mombart, Müller-Bohn, Neumann, Paulsen, Petersilie, B. v. Pressentin gen. v. Rautter, M. v. Pressentin gen. v. Rautter, Puchstein, Pudor, *Reichel, Römer, Rudolphi, Saß, Schäfer, Schallopp, Scheel, Scheffers, Schor, Schottky, Schubart, F. Schultze, H. Schulz, Seidler, *C. Seler, E. Seler, Sieglin, Sohnrey, v. den Steinen, Stiehl, Susmann, Thiele, Thoms, Wernicke, v. Winterfeld, Wolff-Beth, Zeumer. **Südende:** Flick, *Grauenhorst, Jaegen, Oertel, Schacht, Schenermann, Strien, Sundermann, Weiß, Wrede. **Tegel:** *Gebhardt, W. Müller. **Tempelhof:** B. H. Aßmus, F. Aßmus, Behrens, Brandrup, Bunke, Gaulke, *Hildebrandt, Primer, Randow, Vanselow, Werner, L. Wertheimer. **Treptow:** Archenhold, Dresler. **Wannsee:** Pannwitz. **Weißensee:** M. Hoffmann, Krause, Radscheck. **Westend:** Cauer, Crüger, v. Danckelman, Faber, Hennig, Mahn, Pannwitz, Roethe, Simmel, *Thies, Witt. **Wilhelmshagen:** Braud, Hart, Roller. **Wilhelmsruh:** Vetter. **Wilmersdorf:** Altmann, v. Basedow, Bennstein, Benzmann, Bleibtreu, Blumenthal, Borchardt, Börnstein, Breuer, Christians, Cumme, Driesmans, Dronke, Eule, Fechner, Felsing, Ford, M. Friedlaender, Funke, *Gerlach, v. d. Goltz, Grabow, Gruber, Hamburger, *Harder, *Hechinger, Heiman, Heller, Hochdorf, Holz, Jaffé, Jansen, Johannsen, Kahl, Katz, Keilhack, Kirchhoff, V. Klemperer, Kloss, Knu, Köppen, v. Kotze, *Kremnitz, Langguth, Lee, Lemke, v. d. Leyen, Lilienfein, Lilienthal, Lindheimer, Litten, Löwen, v. Maltitz, *v. Maltzahn, Manns, Martiny, *Maul, A.

R. Meyer, *M. Meyer, Mohr, Möller, Mühling, Neutwich, Neumann-Strela, Okonkowski, Pastor, Petersen, Pfund, Philipsohn, Plüddemann, Renner, Rethwisch, Ritter, v. Rüxleben, C. W. Schmidt, Schmitt, Schubring, W. Schultze, Siméon, Spengel, Spiro, *Stöcker, Vierath, Walter, v. Wedel, Wetzel, Wickenhagen, Wiener, *Wimmermark, Winckler, F. Wolff, Zastrau, *Zepler, Zobel. **Wuhlgarten:** Schepp. **Zehlendorf:** Buber, Büttner, *Cl. Cohn, F. Th. Cohn, Fammler, Fischer, Folgmann, Fuchs, Goehre, *Grieben, v. Hassell, Heyck, Kunzendorf, Liersemann, Maas, J. Müller, Nienkemper, v. Oertzen, Reinecke, Runge, Scheerbart, Speyer, v. Stenglin, Stern, Sternfeld, v. Sydow, Tesch, Tetzel, Zimmer.

Bern: Anderegg, Barth, Becker, Boeck, v. Böhm, Brugger, Bühler, Finsler, Friederichsen, Friedheim, Heuning, Hilty, Howald, Huber, Hugendubel, Jadassohn, Kieser, Krebs, Kummer, Landmann, Lotmar, Luck, Lüdemann, Marti, Mayne, Milliet, Graf v. Mülinen, E. Müller, Rippold, Oncken, Pinkus, Raabe, Reichesberg, Röthlisberger, Sahli, v. Salis, Schultheß, Singer, Stammler, Steck, Stein, Stickelberger, Straßer, Sutermeister, v. Tavel, Tschirch, *Tumarkin, Türler, Vetter, Wäber, Weese, Widmann.

Bonn: *Althaber, Aereboe, *Behrens-Litzmann, Bergbohm, *v. Bessel, v. Bezold, Binz, Böhmer, Brandt, Brauns, Buechler, Bülbring, *Cajetan, C. Clemen, P. Clemen, Cosack, Diederichs, Dietzel, Doutrelepont, Dreesen, Dyroff, Ecke, Effmann, Enders, Englert, Erdmann, Erman, Eschelbach, Esser, Felten, Foerster, Franck, Genniges, Goebel, Görres, Gottlob, Goetz, Grafe, Greeven, Hansen, Hashagen, F. Hauptmann, K. Hauptmann, Heimberger, Herrmann, Herz, *M. Holzhausen, P. Holzhausen, Jacobi, Jaeger, Joesten, Jünger, Justi, Kaufmann, Kehrmann, Keller, Kellner, Kirschkamp, Kneip, Koenen, König, Krüger, Landsberg, Laspeyres, Lichtenfelt, v. Lilien, B. Litzmann, *G. Litzmann, Löschke, Ludwig, Ludwigs, Marx, Meinhold, Mülhaupt, Muellenbach, Müller-Erzbach, Mützel, Nissen, Pflüger, Pohlig, Prieger, Rauschen, Rein, Ribbert, Ritschl, Ritter, Ruhland, Sachsse, Schaarschmidt, Schantz, v. Schlözer, Schmitz, Schrörs, A. Schulte, J. F. v. Schulte, Schultz, Schumacher, Seelmann, Sell, Sieffert, Solmsen, Stänber, Steinberg, Steinmann, Stier, Somlo, Study, Stutz, Thiel, Trautmann, Wentscher, Wiedemann, Wilmanns, Winckler, Wülfing, Zitelmann, Zorn. **Kessenich:** aus'm Weerth. **Poppelsdorf:** Beißner, Pflüger.

Braunschweig: Beckurts, Benecke, Blasius, Büring, Dahn, Daun, Eisenträger, Engels, Finsch, Flechsig, Fricke, Fuhse, Heinemann, Holtschmidt, *Huch, Irmisch, Kiene, Koch, Lauger, Leue, Mack, Meier, R. Meyer, Mumme, *Petri, Raabe, Scherer, Schneider, Schottelius, *Schultz, Sierke, Sommer, Sonnenburg, Stegemann, Steinacker, Steinmeyer, Stier, Topp, Viereck, Warneke, Wernicke, Zimmermann.

Bremen: Achelis, Areus, Beyer, Böhmert, *Bräutigam, Burchard, Burggraf, Dietz, *Ebertin, *Erdmann-Jesnitzer, Fitger, Funcke, Gartelmann, Gerdes, Gutheil, Hähnel, Hartwich, Helmers, Henke, Hennicke, Henzen, Heymann, Klippenberg, Klimpert, Koch, Krüger, Kunoth, Lahmann, Lipsius, Lonke, Ludwig, Oppel, Pabst, Rosenak, Ruete, Schaefer, Schaer, H. Scharrelmann, W. Scharrelmann, Schauinsland, *M. Schneider, *Schulze-Smidt, Seedorf, Seidenzahl, Seissert, Stempel, Tardel, Thikötter, Trede, Veeck, Voß, Wagener, Weichberger, Weiß, Wilda, Winckler, Wolkenhauer, Zauleck, Ziegeler. **Horn:** Fitger, König.

Breslau: Abegg, Albers, Appel, Arnold, Baenitz, B. Parsch, *H. Barsch, G. Bauch, H. Bauch, Baumgartner, *Behrend, *Bernhardt, Gräfin Bethusy-Huc, Biberfeld, Bohn, de Boor, Braun, Brie, F. F. Bruck, S. Bruck, W. F. Bruck, Buchwald, Casper, L. Cohn, Cornil, Czerny, F. Dahn, *Th. Dahn, *Dedo, Dewischeit, Drescher, Dzionj, Engelmann, Esbach, Fechner, Feige, Feine, Fielitz, Filehne, J. Fischer, O. Fischer, Franz, *Freudenthal, Freund, Freyhan, Froböß, Gburek, Gennrich, Gerlach, Grabowsky, Guttmann, v. Hase, Haun, Heilborn, *Herwarth v. Bittenfeld, Hildebrand, Hillebrandt, Hintze, Hippe, Hoffmann, Hoffmann-Kutschke, Hübscher, Hönigswald, *Hopf, Juncker, Just, Kalkoff, Kampers, *E. Kaufmann, G. Kaufmann, Keller, Kern, *Keyserling, Klein, *Klerlein, Klüger, Koch, König, A. Krause, A. F. Krause, Kretschmer, Kreutzberger, Kropatschek, Kuhn, Kühnemann, Kükenthal, Küstner, Ladenburg, Lämmer, *Landmann, Landsberger, *Langsch, Lellmann, Leonhard, Lessenthin, Lesser, Lichtenstein, *Lochmann, Löhr, Loening, Loewe, Lucas, Martin, *Martini, Meinardus, Meißner, Meister, H. Meyer, O. Meyer, Michael, Michaelis, Milkau, *Möller, Moriz-Eichborn, Mose, K. J. Müller, Konr. Müller, Muther, Neese, Nehring, A. Neißer, *R. Neißer, Neutwig, Neustadt, Nikel, Nürnberger, Oberdieck, Olbrich, Oswald, Otto, Partsch, Passarge, Par, *Pflücker, Pohle, Porsch, Pretzsch, Preuß, Prings-

heim, Reichel, Reinecke, A. v. Reutz, *M. v. Reutz, Renz, Richter, Röhmann, Rosanes, Röse, Rosenthal, Rücker, Sarrazin, Schaefer, Scharuweber, *v. Scheliha, Schian, E. Schlesinger, *R. Schlesinger, *Schlesinger-Steiner, Schmeisser, W. Schmidt, Schönaich, Schönermarck, Schönfeld, Schott, B. Schulze, *Schuppe, Sdralek, Seltmann, Sickenberger, Siebs, Sittenfeld, Stutsch, Sombart, Speier, *Stephan, Stern, Gräfin v. Strachwitz, Streibel, v. Strümpell, Sturm, v. Tessen-Wesierski, Thalheim, Thamm, *Tomaszewski, Tschirn, Vierhaus, Wagenknecht, E. Wagner, Weil, Weinbaum, v. Weckstern, Wendland, Wendriner, Wershoven, Wilda, Winckler-Tannenberg, Wobbermin, Wolf, Wutke, Ziegler, Ziekursch. **Obernigk:** Jentsch, A. Krüger, *Scheibe-Mervarid, Siems.

Brünn: Basch, Bretholz, Ehrenstein, Fischel, Fritsch, Ginguo, *Hirsch, Jerzabek, Krzischkowski, v. Offermann, Orliczek, Pfeifer, Placzek, Plawina, Reichmann, v. Rola, Schick, Schram, Schweinburg, Soffé, Sonneck, *E. Spann, O. Spann, Stanislawski, Strobl, Strzemcha, Vallazza, Vymazal, Weiß.

Budapest: *Aramethy-Racher, Bacher, Bäszel, Blau, Bloch, v. Döczy, Falk, *Forinyak, *Gerö-Cserhalmi, Goldziher, Groschel, Hampel, Hefty, Hermann, Holitscher, Kemény, Lenkei, *M. Liebermann, Liebermann v. Szentlörincz, Mangold, v. Muszynski, Neugebauer, Edler v. Aszód, Nyári, Rodiczky v. Sipp, Rothfeld, Schmitt, Schönmann, Stern, Taugl, v. Térey, Viola, Walter, Wechsler, Weiß, Winter.

Cassel: Altmüller, v. Bodenhausen, *Bramer, Brunner, Dietz, Doehle, Eisenmann, *v. Eschstruth, Francke, Frederking, Gümpell, Gutekunst, Heidelbach, *Holmquist, *Juncker v. Ober-Conrent, Knackfuß, Krieger, Krummacher, *Lanfs, Legband, *Leiningen-Westerburg, Lewalter v. Lignitz, *Mauve, Müller-Kassel, Preser, Oniehl, Schelenz, Schlitzberger, Steinhausen, Strüfing, *Timpe, Treller, Ulrich, Winckel, Winterstein, Wittmer, L. Wolff. **Bettenhausen:** Schwiening. **Ober-Zwehren:** *Coester. **Wahlershausen:** Lampmann. **Wehlheiden:** Albrecht. **Wilhelmshöhe:** Heßler, Mühlmann.

Charlottenburg s. unter Berlin.

Chemnitz: *Binder, Eydner, Feller, Fickelscherer, Günther, Heerdegen, Heugsbach, Hepworth, Hertwig, Kollert, Kummer, Neunewitz, Ohorn, Peitz, Peter, Säuberlich, Schanz, P. F. Schröder, Soerensen, Sterzel, Theiß, Thörner, Walther, Weinhold, Wenzely, Wesendonck, Willgrod, B. Wolf. **Furth:** Soergel. **Kappel:** Thiele.

Coblenz: Buschmann, Bußler, Butz, Freundgen, Gries, Haendler, *Huyn, Kehrein, Knipping, Kockerols, Koepper, Marcour, Mehrmann, Nikes, Redhardt, Wacker. **Pfaffendorf:** Helling.

Cöln a. Rh.: C. Bachem, J. Bachem, Bennert, Berbig, Bernbach, Berrenrath, Blumberger, Böhm, Boesser, Brunhuber, Cardauns, *Caspary, Chambalu, Delevy, Dickmann, Dresemann, Dronke, Eckert, Elchinger, Esser, Fastenrath, Foy, *Francke-Roesing, Fuchs, Fulda, Fülles, Geffken, Graebner, *Gröhe, Gronen, Hausen, Hassert, Helnken, Hespers, Hiller, Hirtz, Hoeber, Hofmann, Hölscher, Hütten, Jesinghaus, de Jonge, Jörg, Kahl, Keußen, Kiefer, Kirsch, Kisky, Klauwell, Kleinen, Konen, Krause, Krentzer, Kuske, Lattke, Lindner, Martersteig, Meurer, v. d. Nahmer, Neitzel, Neukamp, Oberdörffer, Ohrem-Bonn, v. Perfall, Rademacher, Rauch, Rehbein, Richtmann, Ritzel, Rosenthal, Schaefer, Schlesinger, *Schneider, Schneller, Schnütgen, Schöne, Schrammen, Schröer, Schütz, Schwering, Simchowitz, Steffens, Steiner, Steller, Stork, Tangermann, Thissen, Traub, *Trenkler-Sieber, C. Wagner, Weinand, Weinrich, Weißweiler, Wiltz, Wirminghaus, K. Wolff, Wunderlich, Ziegler, Zilcken, Zimmermann. **Bayenthal:** Wenz. **Lindenhöhe:** Kaiser. **Lindenthal:** Hanau, Klein, Liertz, Liessen, Roeren, *A. Wette, G. Wette, Zaretzky. **Müngersdorf:** Keysser. **Riehl:** Algermissen. **Sülz:** Kiesgen, Krudewig.

Crefeld: Buschbell, Herstix, Loth, Massot, J. Meyer, Otto, Pahde, Plaschke, Rembert, Rübenkamp, Schmitz-Mancy, Wormstall. **Kempen:** Nießen, Weilbächer.

Czernowitz: Friedwagner, Grienberger, Herzberg-Frankel, Jaskulski, Jüthner, Kaindl, Kellner, Kleinwächter, Kromayer, Lenz, v. Mayr, Norst, *Pawlitschek, Petschek, Polek, Rosenzweig, Schärf, Stekel, M. Wender, N. Wender, Wiedmann, Zingerle v. Summersberg.

Danzig: *Anhuth, Bail, Benicken, Blech, Bransewetter, Brennecke, Conwentz, Domansky, Hecker, Kiesewetter, Lehmann, Lentz, Luckwaldt, Lnutowski, Maecklenburg, Mankowski, Münsterberg, Peiser, Pietzcker, *Plehn, Schieler, H. Schmidt, Sellke, Simson, Stoewer, Sturmhoefel, Zander. **Langfuhr:** Bär, Duncker, Füchsel, H. Günther, O. Günther, Korn, Krohn, Löbner, Lorenz, v. Mackensen, Mollwo, *Münsterberg, *Niemann, Nowack, Ruff, Schilling, Schottmüller, Sommer, Thieß, *Thomas-Merten. **Oliva:** *Hildebrand, *Kühne, *Riß. **Zoppot:** *E. Dietert-Dembrowski, Fr. W. Dietert-

Dembrowski, Groddeck, *Hardt, Horsten, Matthaei, Oloff, Splett.

Darmstadt: Alt, Anthes, Bader, A. E. Berger, K. Berger, Berghoff-Ising, Berndt, Blau, Boltz, Buschmann, Daab, Dettmann, Dieterich, Dingeldey, *Eppert, Erler, *v. Follenius, Gad, Goldstein, Graefe, Greim, Gundelfinger, Häntschke, Henneberg, Hensing, Hepp, Heußlein, Hoos, Kaminsky, Knispel, Koch, *Kraetzer, Kratzsch, Kuß, Meisel, Mitzenius, A. Müller, B. Müller, R. Müller, Nagel, Petersen, Pfarr, v. Pfister-Schwaighusen, Preuschen, Priester, *Ramspeck, *Reh, Rieger, Rüdiger, Ruths, G. Schaefer, K. Schäfer, Schenk zu Schweinsberg, A. Schmidt, Ed. Schmitt, Schneider, Schrader, Schuchardt, Simon, Ed. Sonne, H. Sonne, W. Sonne, Spilger, Staudinger, Stern, *Sturmfels, Vetterlein, Volz, Waldaestel, Wegele, Werner, Wiener, v. Willmann, *E. L. v. Wolzogen, E. v. Wolzogen, Wulckow, Zeller, Zernin. **Eberstadt:** Kautzsch.

Dessau: Artl, Hähling, Kleinschmidt, *Körner, Krüger, Liebisch, Panier, Peus, E. Pfennigsdorf, O. Pfennigsdorf, Rükker, Schäfer, Seidl, Wickenhagen, Zeller.

Detmold: Anemüller, v. Biedermann, Kiewning, *Koppen, A. Neumann-Hofer, *B. Oesterhaus, W. Oesterhaus, Piderit, Schoof, Schwanold, Stegmann, Werner, Wulff.

Dorpat s. Jurjew.

Dortmund: *Braun-Steinmann, Creuzbauer, Franz, Funke, Gilles, Girschner, Lion, Lütgenau, Overbeck, Rübel, E. Schulz, Struckmann, Traub, Uhlmann-Bixterheide, v. Wildenradt.

Dresden: Abendroth, Apelt, *Bake, Baum, Beckert, *Behrens, Beundorf, Berling, Beschorner, Beyer, Bienengräber, *C. Birndt, *F. Birndt, Blanckmeister, Böhmert, Brabant, *Brunnemann, Buddensieg, Buhle, Bungert, v. Buttlar, *Camp, Clemens, Dibelius, Diedrich, Diegmann, Dittrich, Döhler, Graf Dohna, Doenges, Döring, Draeseke, Eberwein, Ehrhardt, Euking, Erdmann, Erler, Ermisch, Gräfin zu Eulenburg, Exner, Fiebiger, A. Fischer, *Focking, Friese, Froehlich, Reinh. Fuchs, Rob. Fuchs, v. d. Gabelentz, Gaehde, Gandil, Gebauer, Geißler, v. Gerbel-Embach, Geß, Girardelli, *v. Gottberg, Goetze, Gradnauer, Grübler, Gründel, Grützmann, Günther, Gurlitt, Häbler, Häfker, Hallwachs, Haenel, A. Hantzsch, B. Hantzsch, Hegenbarth, Heller, Helm, Henoch, *Herbert, Herzka, *Herzog, Heydenreich, Hille, A. J. Hoffmann, O. Hoffmann, Hoeffner, M. Hofmann, Graf Holtzendorff, Horschick, *Illing, Irrgang, Just, Kade, *Kandler, Kaulisch, Kell, Kirsten, Klemm, Klötzer, Köhler-Hanßen, Köhrer, Kollmann, v. Königsbrunn-Schaup, Koppel-Ellfeld, Krone, Krumbein, Kübler, Kummer, Lange, *Lankau, Lehmann-Osten, *Lincke-Reich, Lindeman, *Lindner, Löbe, v. Locella, *Lossius, Ludwig, Lyon, Mäder, Mahrenholtz, *v. Malapert-Neufville, v. Mangoldt, Mauksch, Mayhoff, Mehrtens, Meiche, K. Meier, E. Meißner, *M. Meißner, Meltzer, H. Meschwitz, *R. Meschwitz, Mey, Meyer-Waldeck, *Michaelis, *S. Michelis, W. H. Michelis, Möhlau, Moewig, F. Müller, *Hedw. Müller, J. Müller, Müller-Heim, Müller-Povritz, Naeher, Näther, *Naumann, Neefe, Neuberg, Neumann, *Neumann-Berensmann, Neumeister, Nicolai, Niemann, Nier, Nitsch, Oberbreyer, Oberwinter, Oertel, *Osterloh, Paul, Peschel, Petermann, Pfeiffer, Philippi, Pierson, Planitz, Platzbecker, Pommrich, Purlitz, v. Raab, Rachel, Reichardt, Reimann, Reutschka, Ressel, Reuschel, A. Richter, O. Richter, P. E. Richter, v. d. Ropp, Roscher, Rosée, v. Rosenberg, *Roth, Röthig, Rumpelt, Rüthning, Sachse, A. Schaefer, G. Schaefer, Th. Schaefer, Scheffler, Schlegel, O. Schmid, C. W. Schmidt, Kurt Schmidt, L. Schmidt, P. V. Schmidt, Schneider, Schnorr, v. Carolsfeld, v. Schönberg-Reichstädt, Schorler, Schramm, H. Schramm-Macdonald, M. Schramm-Macdonald, v. Schubert, F. v. Schubert-Soldern, V. v. Schubert-Soldern, C. Th. Schulz, C. Schulze, Schumacher, Schurig, Schütt, Schwalb, Schwanzara, Schwarze, Sebaldt-Seifert, *Semmig, *Siecke, Siegemund, *Silling, Singer, Söhle, Sorgenfrei, Sponsel, *Stadler, Starcke, Stecher, Steglich, Stein, Stoeßel, Stresemann, *Stritt, Stürenburg, Sulze, Tamme, v. Tempsky, Thiele, Thiergen, Tille, v. Tümpling, Uhlmann-Eltz, Unbescheid, Th. Vogel, Th. Vogel, Völkel, *D. Vollmöller, K. Vollmöller, J. Wagner, R. Wagner, Wallner, *Wallner-Thurm, v. Walther, Walzel, Warmuth, H. Weise, *L. Weise, Gräfin Wengersky, Widemann, Wiene, Winds, Wittig, Wohlrab, Wolters, Woermann, Wulffen, Wundtke, *Wünn, Wünsche, Würkert, Würzburger, Zeiß, Zieger, Zimmer, G. Zimmermann, O. Zimmermann, Zschalig, Zucker. **Blasewitz:** Avenarius, Boerner, Distel, E. Engel, L. Engel, *v. Gaudy, P. Heinze, Leede, Lux, Posse, v. Puttkamer, *Schmakenburg, Schreyer, Schrickel, *H. L. Schumann, P. Th. Schumann, *v. Trebra-Lindenau, Treu, Wuttke, *Wuttke-Biller. **Bühlau:** *H. Möbius, H. Möbius, *Springer. **Coswig:** Cracau. **Gorbitz:** Schuchardt. **Gruna:** v. Dickinson-Wildberg, Gjellerup. **Kleinzschachwitz:** Scheumann. **Klotzsche:** P. Schmidt. **Kötzschen-**

broda: Schwennert, Thalwitzer, Zabel, Zetzsche. **Lausa:** Wiethase. **Loschwitz:** Aster, Brandes, Gensch, Kaltschmidt, *Kriesche, *E. Schaefer. **Neugruna:** Mund. **Niederlößnitz:** de Guillerville, Lippert, Römer, Schöpff, Stiller. **Ober-Loschwitz:** *Fischer-Dückelmann. **Plauen:** Dunger, Kloessel, Lier, *v. Medem, E. Müller, Romundt, G. W. Schmidt, Schroot, F. Schultze, Wolf. **Räcknitz:** Altkirch. **Radebeul:** *v. Dincklage-Campe, Eiben, Helbig, Heutschel, Lauer, Lier, Limbach, Manitius, May, V. Müller, G. Wagner. **Söbrigen:** F. Boh, *M. Boh. **Strehlen:** Duboe, Esche, Frühling, C. Müller. **Striesen:** Lampe, Promber, Renker, Weiland. **Tolkewitz:** Calebow. **Trachau:** Kirchhoff. **Weißer Hirsch:** Bernhardt, v. Wartenberg.

Düsseldorf: Asbach, Beumer, Bolau, Brandt, Daelen, Eichler, H. H. Ewers, *M. Ewers, *Ewers-Wunderwald, H. Frauberger, *T. Frauberger, Friedgen, Friedrichs, Fritzen, Grevel, Hammelrath, Herold, Hülter, Hüsgen, Kamlah, Kiesler, Klein, Kraeger *v. Krane, Kubatz, Lau, Leitritz, Maskus, *Menn, Pauls, Perlmann, Pontzen, Potthoff, Redlich, Rehbein, Reichert, Rothert, Schmidt-Bonn, Sieburg, *Stockhausen, Stommel, Wächter, Hans Wehberg, Heinr. Wehberg, *Weismüller, Werneke, *A. Wittmann, E. Wittmann. **Eller:** Jüngst. **Grafenberg:** Nörrenberg, Pflugfelder. **Obercassel:** Borgman, Grimenberg, Johnen, Rath.

Eisenach: Ackermann, *Bender, Bilfinger, Bliedner, Buhmann, Dittenberger *v. Engel, Flex, Göpfert, Grau, Hagen, Heerwart, Hofäus, *v. Hünerbein, Koetschau, Kühner, *Leporin, E. Müller, L. Nicolai, O. Nicolai, Schumm, Sehrwald, Stellfes, Stoetzer, Walter, Wolf.

Elberfeld: Boeddinghaus, Boerner, Böttinger, Bühring, Drewke, Gartenschläger, Haarbeck, Husmann, Hückinghaus, Jaeschke, Ker, Kinst, Klapperich, Kohlmann, Lempens, Limprecht, Lomberg, Ritter, Schell, *v. Schrötter, Schulze-Köln, Storck, Thiel, Ufer, Ungemach, Wettengel, Wiegerhaus.

Erfurt: Bärwinkel, Betten, Blankenburg, Feldkamm, Freudenthal, Goliner, Haupt, Hoffmann, *Hoffmann v. Wangenheim, Jentsch, Köhler, Meinhardt, Meißner, Nattermüller, Overmann, Rohmann, Salomon, Straup, Sonnekalb, *Teichmann, Zange.

Erlangen: Allfeld, Bachmann, Binder, Bulle, Denker, Ebner, Eheberg, Ewald, Falckenberg, Fleischmann, Gebhardt, Geiger, Haack, Heerdegen, Heim, Heinrich, Hensel, Jacob, Kolde, Leser, Lotz, Mitius, R. Müller, Neuburg, Oertmann, Pechuel-Loesche, Rabus, Römer, Schulten, Sehling, Steinmeyer, *H. Varnhagen, H. Varnhagen, Weichardt, Wiedemann, Zahn, Zucker.

Essen a. d. Ruhr: Adam, Beckmann, Breuer, Droop, Fischer, Ladewig, Niemöller, Reismann-Grone, Ritzinger, Serwas, Steinecke, Wahl. **Bredeney:** Kellen **Rüttenscheid:** Castner, Hedrich, Schneider.

Frankfurt a. M.: Adickes, *Adler, Auerbach, Bauner, *v. Baumgarten, Bayrhammer, Bechhold, Berhoeffer, Bertuch, Bleicher, *Böhler, Boller, Bornemann, Bröcking, Brüll, Burchard, Burghold, Butz, Cahn, Caspari, Claar, Cohnstaedt, Curti, Dechent, Dessoff, Diehl, Dietz-Lejeune, Dornblüth, Dragendorff, Drill, Ebrard, Edinger, Ehlers, Eltau, Engert, Erhardt, Falke, E. Fischer, Flad, Flesch, Fluhrer, Foerster, Freimann, Freudenthal, Friedberg, Funck, *Fürth, Gantter, Ganz, Geck, J. Girgensohn, *L. Girgensohn, H. Goldschmidt, M. Goldschmidt, Graf, Gräfenberg, Grau, Grothe Gwinner, *A. Hagen, V. Hagen, Hecht, Hege, Heine, Hennes, Henning, Heß, Heuer, *A. Hill, G. Hill, *Hoffmann, *Hoffmann-Ahl, Joseph, Jung, Jurinek, Kastl, Kaufmann, Keil, Keller, Knögel, Koch, Krebs, Kreuter, Küntzel, Lang, Laquer, Liermann, Listowsky, Lohr, Lüthie, Luthmer, Maaßen, Mann, May, Meißner, Mentzel, Menzen, *Meyerhof, Michler, Möbius, Morf, Neubauer, Nix, v. Obernberg, Oelsner, Ommerborn, Oser, Panzer, Pappritz, Passow, Peschel, Pfeiffer, Pfeilschmidt, *Pfitzner, Pfungst, Ploecker-Eckardt, Pohle, Primer, Quarck, Rehorn, Reuling, Riese, Ruppel, Schäfer, *Scheuermann, J. H. Schiff, O. Schiff, H. Schlesinger, Schmitt, Schott, *Schulz-Euler, Schwemmer, *Sommerfeld, Sonnemann, Speier, v. Steinle, Stern, Stilgebauer, Stoltze, Strauß, Sulzbach, Traut, *Valentin, Vatter, Voigt, *H. Wachsmuth, H. Wachsmuth, *Walter, Wehrhan, Weigand, Welnberg, Werner, Wertheimer, Wick, Widmann, Wigand, Wobitz, Wohlfeil, Worgitzky, Wüst, Zeitlin, Ziehen, Zieler, Zirndorfer. **Bockenheim:** Schauer. **Eschersheim:** Sack, Schulz-Euler, Sutter. **Oberrad:** Gallmeyer. **Sachsenhausen:** Büsch, Dohse, Lauffer, Weber.

Freiburg i. B.: Albert, Anderlind, Asmus, Axenfeld, Gottfr. Baist, Gust. Baist, Baumgarten, Bélart, v. Below, Bissing, Bittrich, Bloch, Böhm, Braig, Brosius, *Büstorff, Cohn, Cnnow, Deecke, Dieffenbacher, Dove, Eckhardt, Eisele, Fabricius, Finke, *Fischer, Fromm, Fuchs, Gauther, Gaffert, Gattermann, Gaupp, Götze,

Grosse, Gruber, Guenther, Guttmann, Haas, Hansjakob, Heer, Heiner, Hense, Heyfelder, Hoberg, Holtzmann, Jolles, Keibel, Keller, Kluge, Knecht, Krieg, v. Kries, Künstle, Lamey, Lenel, Lewin, Liefmann, Loewy, Martin, Mauthner, H. Mayer, K. J. Mayer, Meinecke, E. H. Meyer, Michael, H. Müller, Neumann, Oltmanns, v. Oertzen, Ott, *Peter, Peterson-Kinberg, Pfaff, Pfeilschifter, Reckendorf, Retzbach, Rickert, v. Rohland, Rosin, Sauer, Schemann, *Schenk, Schmalz, Schmich, B. Schmidt, R. Schmidt, Schmitt, Schofer, A. Schultze, v. Schulze-Gaevernitz, Schwab, Sitzler, Steup, Stockhorner, v. Starein, Sutter, Thiersch, Trenkle, Uebinger, v. Wallbrunn, Weber, Weigarten, Weismann, v. d. Wengen, Werthmann, Wetz, Wiedersheim, Wingler, Winkelmann, Wolf, R. Woerner, *U. C. Woerner, Wyneken.

Freiburg in der Schweiz: *Barazetti, Büchi, Grimme, Kirsch, Kosch, Leilschuh, Max Prinz v. Sachsen, v. Overbeck, Schnürer, Steffens, Weiß, Zapletal.

Gera: E. Fischer, Frommel, Gernß, Helmrich, Hoffmann, Oehlmann, Schneider, O. Schulze, Wille. **Untermhaus:** Brügmann, Büttner, P. Fischer, Koehler.

Gießen: *Anderson, Baldensperger, Bartholomae, Behaghel, Behrens, Biermann, Biermer, Bock, v. Caller, Collin, Dannemann, Drews, Ebel, Eck, Elbs, Fritzsche, Fromme, Gisevius, Graßmann, Groos, Gunkel, Günther, Haller, Hansen, Hartmann, Haupt, Helm, Heß, Holtzmann, Holzapfel, Horn, Immisch, Kaiser, Kindt, Kinkel, Kleinschmidt, Köhler, Koeppe, Körte, Krüger, Lehnert, Martin, Mensch, Messer, Mittermaier, Netto, Neurath, Ottmann, Pasch, Rachfahl, Roeschen, Sauer, Schäfer, A. Schmidt, Schwally, Siebeck, Sievers, Sommer, Sommerlad, Spengel, Strack, Strahl, Vossius, Weber, Wimmenauer, Wittko, R. Wolff.

Görlitz: *Albrecht, Brehm, v. Briesen, v. Gottschall, Heß, Jecht, Kolde, Maß, Ohrenberg, A. v. Pannewitz, *E. v. Pannewitz, Roeder, v Schenckendorff, Stutzer, *v. Wehren, Winderlich.

Gotha: Bachof, Bamberg, Beetz, Berbig, Bittner, v. Ebart, Ehwald, Fiebig, Georges, Goldschmidt, Haack, Habenicht, Heß v. Wichdorff, *Hey, Langhans, Latschka, Linde, Mergnet, H. Mueller, Papst, Pick, *Reinhard, Rohde, Rohrbach, Roth, Sammer, G. Schneider, M. Schneider, *Schuchardt, Specht, Stehle, *Stier, Supan, Wendelmuth, Wichmann.

Göttingen: Albano, Andreas, *Andreas-Salomé, v. Bar, Baumann, Beyerle, Bonwetsch, Bousset, Brandi, Brecht, Brieke, Brüning, Bürkner, Busolt, Cohn, Ebstein, Ehrenberg, Falckenheiner, Fischer, Freiberg, Frensdorff, *Fricke, Fuldner, Graefel, A. Greef, *H. Greef, Haeberlin, Harst, Heide, Heller, Henkel, v. Hippel, H. v. Hoffmann, Husserl, Kehr, Kelterborn, Klein, Knoke, Lauer, Lehmann, Leo, Lexis, Liebisch, F. Merkel, J. Merkel, H. Meyer, L. Meyer, W. Meyer, Morgenstern, Morsbach, Mühlbrecht, G. E. Müller, Otto, Pannenborg, Peipers, Pietschmann, Planck, Rahlfs, Rauh, Regelsberger, Reicke, Röhrich, C. Runge, M. Runge, Ruprecht, Schack, Schoen, Schröder, Schücking, Schürer, Schwartz, v. Seelhorst, Stimming, Tecklenburg, Titze, Tollens, Tschackert, Verworn, Vischer, Voigt, Wackernagel, H. Wagner, Weißenfels, Wellhausen, Wiesinger.

Graz: Ahn, Amschl, *Baudiß-Mercy, Bauer, Berger, *Birnbacher, *Buttler, v. u. zu Canstein, Cornu, Cuntz, Dassenbacher, Daublebsky v. Sterneck, Decsey, v. Drasenovich, v. Ebhardt, Eichler, Eppinger, Ertl, W. Fischer, Fizia, Fritsch, Gawalowski, Germany, v. Gersdorff, Geßmann, Gnad, Goldbacher, Goldhann, Goltsch, v. Graff, Graus, Groß, Gründorf, Ritter v. Zebegény, Gubo, Gumplowicz, Günthersberger, Gutjahr, Hansmann, Haring, Hatle, Hocevar, Hofmann, Hoernes, Hudabiunigg, Jauker, Jeiteles, Jlwolf, v. Karajan, Khull, Kienzl, Kleindienst, Köck, Kukula, Kurz zu Thurn und Goldenstein, Kuschar, Lacher, Lang, Luick, Luschin v. Ebengreuth, Martinak, Maurus, Meinong v. Handschuchsheim, Mell, Mensi v. Klarbach, Meringer, Mischler, Möller, Mühsam, Murko, v. Oer, v. Paungarten, *Perlep, Pesserl, Peters, Pfaundler, Pichler, Polzer, Prausnitz, Prem, Ranftl, Reinhofer, Reisenberger, Rhodokanakis, Rieger, Rosegger, Rosenberg, Rottenbacher, Rullmann, Schenkl, A. Schlossar, Scholz, R. Schlossar, Schönbach, Schrötter, Schuchardt, Schukowitz, Schuster, Scubitz, Seuffert, Sieger, Spitzer, *v. Stankiewicz, Stolz, Stradner, Strnadt, Strzygowski, Teirich, Thiel, Trunk, Tumlirz, Uhlirz, Vogrinz, F. v. Wagner, Watzlawek, A. Weiß, Witasek, Withalm, Wittenbauer, v. Zahn, Zetter, **Ruckerlberg:** Loserth. **Schwanberg:** K. Wagner.

Greifswald: Ahlwardt, Anders, Bernheim, Bierling, Credner, Engel, Frommhold, Gaedertz, Gebauer, Gercke, Haußleiter, Holtz, Hosius, Jung, Kallius, Kunze, Lange, v. Marck, Mie, Minkowski, W. Müller, Rehmke, Reifferscheid, Riedel, Runge, Schmekel, Scholtz, B. Schultze, Schulz, Schütt, Semrau, Stang, Stengel, Stoerk, Ulmann, Wegener, Weismann, Wiegand, *Wuthenow.

Groß-Lichterfelde s. unter Berlin.

Halle a. S.: Albert, Achelis, Alves, Bechtel, A. v. Bentivegni, *J. v. Bentivegni, Beß, v. Blume, Brandies, Brännlich, Bremer, Brieger, v. Broecker, Brode, *Buegler, Bulcke, Conrad, *Conrony, Crönert, Dautschat- Disselhorst, Dittenberger, Dorn, *v. Drigalski, Droysen, Ebbinghaus, Finger, Fitting, Fleischmann, Fränkel, Frick, *Fritzsche, Georgy, Gerhard, Gesche, Gilbert, Goebel, Goldschmidt, Greiner, Grosse, Grulich, Gründler, Grüttefien, Gutzmer, Haarmann, Haupt, Heim, Heldmann, Hering, A. Herling, *C. Herling, Hettler, Hoppe, Hultzsch, Hupfer, Hüttenrauch, Jordan, Kähler, Kattenbusch, Kautzsch, Kern, Klincksieck, Kühn, Lang, Lange, Leser, Lindner, Lippmann, Löning, Loofs, Loze, Mez, Nelten, Neubert-Drobisch, Niejahr, Niese, Nietschmann, Noll, Peter, Philippson, Praechter, Rehme, *Riedel-Ahrens, Robert, Roth, Rothstein, Roux, v. Ruville, Saran, Graf Sayn-Wittgenst.-Berleburg, G. Schmidt, Schmidt-Rimpler, Schmilinsky, Schotten, Ed. Schulze, Schwarz, *Sebaldt, Seeligmüller, Söhns, Sommerland, Stammler, F. Stein, Stettenheim, Steuernagel, Stranch, Suchier, Taschenberg, Thiele, Träumer, Uphues, Vaihinger, Veit, Wächter, A. Wagner, Waldmann, Walther, Wangerin, Waentig, Weißler, Wichmann, Wiese, Wissowa, Witte, Witthauer, Wohlrabe, Wohltmann, Zachariae. **Giebichenstein:** Schultze.

Hamburg: *Albert, Asmussen, Baasch, Becker, Behrend, Behrmann, v. Berger, Berges, Berkes, Bertheau, Beyer, Blaesse, Böe, Böhme, Bolau, Bombach, *A. Böttcher, K. Böttcher, Bozenhard, Braune-Roßla, v. Briesen, Brinckmann, v. Broecker, Bröcker, Bronisch, Burg, Capelle, Cassan, Caßmann, Clasen, Classen, Deutschmann, Diederich, Dissel, *Dittmer, Eitzen, Enderling, Fessel, Fink, Franck, Fricke, Friederichsen, Friedrich, Garbe, Gerstenberg, Glinzer, *Goldschmidt, Goos, Görland, Grimm, Haas, Hagedorn, Hampke, Hanne, Heckscher, Heinemann, Heise, Hellmann, Helms, Hennig, Hesselbarth, *v. Heyking, Himer, Hinrichsen, *Hirsch, Höck, Hofmann, Holm, Holsten, Hoppe, Huldschiner, Jacoby, Jansen, Joachim, Jungmann, Jürs, Kaufmann, Keindl, Kiesel, Kietz, Kleimann, *Knaudt, Kniepf, Kohn, König, Kopal, Kordgien, Kowalewski, Kraepelin, Krause, Krieger, Kruse, Krüß, Kullberg, Lange, Langhanki, Langkavel, Lichtwark, Linde, Lindner, Lorentzen, Löwenberg, Loewengard, Luck, Maack, *A. Mann, *M. Mann, Marcks, Martens, May, Mayrhofer, *Meerstedt, *Meier, Meincke, Meister, M. Meyer, Michaelsen, Möbis, Möller, Mönckeberg, A. W. F. Müller, C. Müller, Münzel, Navarra, Niclassen, Nirnheim, *Ottersboch, Paulsen, Pawlecki, Petzold, Pfeffer, Polack, Rachè, *Radel, Reh, Reichenbach, Ridderhoff, Riecke, Roderich, *Rosenbaum, Rosenhagen, Salheim, Sandt, Schack, Schick, H. Schmidt, Schreyer, Schubert, Schück, Schumm, Schwalm, Seelig, Seyfarth, *Sieß, Sillem, Sokolowsky, *C. Staack, *D. Staack, Stage, Stechert, Steinberg, Stettiner, Stierling, Stuhlmann, Stülcken, Suse, *Süßmann-Ludwig, Sydow, Thilenius, Thomas, A. Türkheim, J. Türkheim, Vollmer, Wacker, Wahl, Wald, Wallsee, Walther, Warburg, Warming, Warneck, Weber, Weimar, Wiesendanger, Wilhelmi, Wittenberg, A. Wohlwill, E. Wohlwill, *J. Wolff, Würzburg, Zacharias, Ziebarth, Zinne. **Alsterdorf:** Ehlers. **Alt-Rahlstedt:** v. Liliencron. **Bergedorf:** Cierjacks, Pfohl. **Blankenese:** Dehmel, Frenssen, *Passow. **Borgfelde:** Pfeiffer. **Dockenhuden:** Poeck. **Eilbek:** Jacques. **Eimsbüttel:** Bade, Brügmann, Frohme, *Sarnighausen, Spannuth-Bodenstedt. **Eppendorf:** Ernst, Jensen. **Fuhlsbüttel:** Wolgast. **Großborstel:** *v. Conring, Falke, Paysen-Petersen, E. Schultze. **Großflottbek:** Chewalley, Küchler, Pataniczek, O. E. Schmidt, Zeise. **Hamm:** Lehmann. **Harvestehude:** Fürst, Hermes, Scholz. **Hasselbrook:** Zinn. **Hohenfelde:** Spiero. **Kleinflottbek:** Schiller-Tietz, *Tiemann. **Reinbek:** Hülster, v. Reiswitz. **Rotherbaum:** Platen. **Uhlenhorst:** Adelt, Blanc, Brauns, Hirsekorn, Kotelmann, Leithäuser.

Hannover: *Ahlborn, *v. Beaulieu, Below, Beneke, Bessell, Böhling, Böhlje, Buchner, *v. der Decken, Deiter, v. Diebitsch, Doebner, Ebeling, Ecker, *Enckhausen, *Endler, Ensrud, Georg Fischer, Herrm. Fischer, *J. Fischer, Francke, Frerking, Friederici, Fügner, Garvens, Goebel, *Graef, Hartmann, Haupt, Heim, Hemme, Herhold, Heß, Heynacher, v. Hindersin, Hoogeweg, Jacobi, Jänecke, Jansen, Jürgens, v. Kaisenberg, *Kaulbach, *J. Kettler, J. Kettler, Kiel, A. Kiepert, L. Kiepert, *Kistner, Klages, Knoevenagel, Kohne, Kohlrausch, Krone, Kunze, Langwost, Lammhardt, Linckelmann, Löns, *Luis, Lulvès, Marten, Meister, K. Meyer, A. Müller, A. v. Müller, Ost, Paap, Philipp, Puritz, *Rayle, Rellstab, Rinne, Rocholl, Rodenberg, Sabarth, Schaefer, Schäff, *Schaper, Schrader, Schreck, Schröder, Schwertfeger, Selhorst, Stäckel, Stille, Stüber, Tappert, Trewes, Thimme, Thöne, v. Uslar-Gleichen, Wagener, Weigt, Wespy, *Westtirch, C. Wolff. **Grasdorf:** Dolezalek. **Herrenhausen:** H. A. Krüger. **Kleefeld:** Peters. **Linden:**

Habenicht, Oehlmann, Scheibe, Steinhage. **Waldhausen:** Ey, Hirschberg, *Schröder, Wanner. **Wülfel:** König.

Heidelberg: Affolter, Aukenbrand, Arnold, Bassermann, Bekker, Böckel, *E. Boehm, K. Boehm, Brandt, Braune, Bredig, Cantor, Cartellieri, Caspari, Colmers, Crou, Crone, Czerny, Deißmann, Dieterich, Dittrich, Driesch, Duhn, v. Dungern, F. H. Eckardt, *S. Eckardt, v. Ehrenthal, Ehrmann, Elsenhans, Endemann, Erb, *v. Eynatten, Frommel, Fürbringer, Gottlieb, Grävell, Grützmacher, Haupe, Hausrath, Heurici, Hettner, Hilgard, Höuig, Hoops, Jacoby, v. Jagemann, Jaunach, Jellinek, Kahle, Kellner, v. Kirchenheim, Königsberger, Leber, Lefmann, Lemme, Leser, v. Lilienthal, Magnus, Mang, May, A. Mayer, A. Merx, *E. Merx, Mombert, Morgenstern, Niebergall, Oncken, Osthoff, Ott, Petsch, Philipp, Salomon, Schade, Schaible, Scherer, G. B. Schmidt, Schmits, Schöll, Schoetensack, Schröder, Schuberg, v. Schubert, Schwalb, Schwinger, Seng, Spielberg, Stubenvoll, Sütterlin, Thode, Thoma, Troeltsch, Uhlig, Voßler, v. Waldberg, A. Weber, M. Weber, Wielant, Wille, Windelband, Wollmar. **Neuenheim:** Bezold, E. Gothein, *M. Gothein, Koch, Neumann, Schneegans, Ziegler. **Rohrbach:** Mäding, Welzhofer.

Hildesheim: Bauer, Bertram, von Daum, Dorenwell, Gerland, Hoppe, *Kordvahr, Mönkemöller, Nöthling, v. Padberg, Roßberg, Schiel, Schrader, Sergel, *Sermes, Vogeler, Volger.

Jena: Apelt, Baentsch, v. Bardeleben, Berger, Böger, Böttger, Braasch, *Brauns, Cartellieri, Bloetta, Delbrück, Detmer, Devrient, *Diederichs, Dinger, Dobeneder, Dove, Eggeling, Eigenbrodt, Elster, Eucken, Frege, Gärtner, Goetz, Graef, Günther, Haacke, Haeckel, Harmening, Harms, Haußner, Hedemann, Heuschkel, Hilgenfeld, Hirzel, Judeich, Keller, Keutgen, Kniep, Knopf, Köcher, Kossak, Liebmann, Lietzmann, Linck, Loening, Mentz, Michels, Rippold, Paquet, Passarge, Pierstorff, Rein, Rosenthal, Salomon, Schlösser, Heinr. Schmidt, Karl Schmidt, Schoenfeld, Schrader, B. S. Schultze, *Schwabe, Staerk, Stintzing, Thieme, Thon, Thümmel, Türck, Wagenmann, Weber, Weineck, Weinel, Wendt, Wilhelm, Winkelmann, Winzer, Ziegler. **Sophienhöhe:** Trüber.

Innsbruck: Arleth, *Arnhard, Barbolani, Blaas, Brix, C. Brunner, *V. Brunner, v. Dalla Torre, Erben, Fonck, Gartner, H. Greinz, R. Greinz, Grisar, Haffner, Haumer, Hättenschwiller, Heider, Heyl, Hillebrand, Hittmair, *A. v. Hörmann, L. v. Hörmann, Hurter, Jakob, v. Inama-Sternegg, Kroeß, Leutner, Lieber, Löwit, Luchner, Mayr, Michael, Michel, Moser, A. Müller, Joh. Müller, Jos. Müller, v. Myrbach-Rheinfeld, Nagele, Nitsche, Norz, Ortner, Pastor, Pommer, Prechtl, Sander, *M. v. Scala, R. v. Scala, Schiffner, Schneller, Schrader, Stolz, Strohschneider, Stummer, Trabert, Wackernell, v. Wallpach zu Schwanenfeld, Weichs-Glon, v. Wieser, Wörndle v. Adelsfried, v. Wretschko, Zimmeter, Zindler, Zingerle, Zwierzina. **Wilten:** Greußing, Hanke, Sember, Zingerle v. Summersberg.

Jurjew (Dorpat): Berendts, *v. Boettcher, v. Bulmerincq, *v. Cossart, Feuereisen, Frey, Girgensohn, Graß, Hausmann, Hunnius, Rauber, Schlüter, Sintenis, v. Stryk, Usthal.

Karlsruhe i. Bad.: *v. Adlersfeld, Aumon, *Andriano, Baumbach, Berberich, Betzinger, Böthlingk, Brambach, Bunte, Drews, Eberhard-Bürk, *A. Ettlinger, *R. Ettlinger, *v. Freydorf, Geiger, *Geruet, Goldschmidt, Hausrath, Hecht, Heid, Held, Hellpach, Herzog, Henn, Holder, Katz, Kienitz, Kilian, Krazer, Krieger, Knudt, Längin, Lay, Lehmann, v. Lichtenberg, Löhlein, May, F. S. Meyer, U. Müller, Obser, v. Oechselhaenser, Ohlert, Ordenstein, Oeser, Platz, Roffhack, Roller, Rosenberg, v. Sallwürk, F. Schmidt, *v. Schreibershofen, Thiergarten, A. Thoma, H. Thoma, Treutlein, Vierordt, *Villinger, Waag, E. Wagner, Wendt, Widmer, *Winkelmann, Wolff, Wolff-Friedberg, Zepf, Ziegler, v. Zwiedineck-Südenhorst.

Kiel: Adler, Baer, Baumgarten, Bernhard, Biltz, Bohs, *Brenning, Daenell, Deussen, v. Esmarch, Ewert, Fester, Ficker, Frantz, *Gerbrandt, Gering, Gottscheid, Graser, *Griebel, Haas, Hein, Holthausen, Jacoby, Jensen, Jockisch, Kauffmann, Kiefer, Kleinfeller, Klostermann, Koch, Körting, Kröger, Kron, Krümmel, Landsberg, Laß, Lobsien, Lorenzen, Lühr, Martius, *Mestorf, *Mißfeldt, Mühlau, *Müllenhoff, A. Müller, C. F. Müller, Neudeck, C. Neumann, C. W. Neumann, Noak, Oldenberg, *Olzewski, Opet, Pape, Pappenheim, Petersen, Quincke, Reinke, Rodenberg, Schirren, Schneidemühl, Schöne, H. Schröder, Ew. Schulze, Sonderburg, Spahn, Stolley, Strack, E. Strohmeyer, H. Strohmeyer, Stubbe, Sudhaus, Unzer-Voß, Weber, Weyl, *Wilcken, Wolff. **Friedrichsort:** Pöthe.

Klagenfurt: Cigoi, Dobernig, Falke v. Lilienstein, *Greiner-Russalka, Jahne, Klimsch, Krobath, Neckheim, v. Orsini u. Rosenberg, Ortner, Rauscher, v. Stainberg, Walcher, Zoepfl.

Königsberg i. Pr.: Abromeit, Auker-

mann, Anton, Baumgart, Behrend, *Bernhard, Bezzenberger, Braun, Brockelmann, Daffner, Deibel, Diehl, Graf Dohna, Dorner, Dronke, Einsam, Euling, Ewers, Falkenheim, Fernitz, Fett, Fischer, R. O. Franke, *Frost, Gerber, Gerlach, Gierke, Giesebrecht, Glomme, Goldstein, v. d. Goltz, Gruenhagen, Güterbock, Haendcke, Hensel, Heydeck, R. Heymann, W. Heymann, Hoffmann, Hubrich, G. Jacoby, H. Jacoby, Jantzen, Joachim, Kaluza, Kastner, v. Kayser, Knoke, Kohlrausch, Kowalewski, Krause, Krauske, Krüger, Landsberg, *Lang-Anton, Lassar-Cohn, Ludwich, Lullies, Manigk, Marold, Meißner, Meschede, *Miegel, Moser, G. Müller, v. Negelein, de Nesée, Roßbach, Rühl, Saalschütz, *M. Schade, R. Schade, Scherek, Schirmacher, G. Schmidt, Schönflies, Schubert, Schultz-Gora, A. Schulze, Gräfin Schwerin, Seydel, Siegfried, Simon, Stieda, Thurau, Tieffenbach, Toball, Tolkiehn, Tornquist, Trounau, Uhl, Vogelstein, Volkmann, Weisfert, Werminghoff, *Willenbücher, Wobbe, Wünsch, Wyneken-Zander, Zweck. **Mittelhufen:** Boettticher, Lohmeyer, Lubowski, Stolze.

Leipzig: Abendroth, Achilles, Adler, Andrae, Apffelstaedt, Apitz, *Asenijeff, *Bagge, Ball, Barge, Bartels, Barth, Bärwinkel, Bauer, Becker, Behrend, Bernhardi, Bethe, Beuthien, Beyer, Beyerlein, E. Biermann, G. Biermann, Binding, Bischoff, Blüher, *J. Blum, R. Blum, Boehm, Bon, Bonhoff, Bormann, Boysen, Brandenburg, Brendel, Brieger, Brockhaus, Brüggemann, Brugmann, Buchenau, Bücher, Buchwald, Burlage, Busch, Chun, *Clasen-Schmid, Conrady, Correns, Credner, v. Criegern, Curschmann, Daehne, Dalman, Damm, Degen, Degener, Degenkolb, Diebener, Dippe, Dittmann, Dittrich, Döll, Doren, Dörffel, Düringer, Eber, Eschner, Eulenburg, Ewers, Feddersen, Felix, Feustel, Fiedler, A. Fischer, Flinzer, A. Foerster, R. Foerster, Fraisse, Fricke, Friedberg, E. Friedrich, F. Friedrich, H. Friedrich, Fritsch, Fritzsch, v. Galetzki, Gardthausen, Gaudig, Geerds, Gensel, Gerhard, Gerth, *Glaß, v. Gottschall, Goetz, *Götze, Grabowsky, *Hel. Graef, Herm. Graef, Graul, E. J. Groth, *F. Groth, Günther, Guthe, Haarhaus, *Häberlin, v. Hahn, Hantzsch, Hartdegen, Hartung, v. Hase, Hauptvogel, Hausdorff, Heiland, Heiman, Hein, Heinemann, Heinrici, M. Heinze, R. Heinze, Heinzmann, Hengsbach, Hennig, Henrici, Hermelink, Herre, Herrmann, Hesse, Heubner, Hilliger, Hirsch, F. A. Hoffmann, H. Hoffmann, Hofmann, E. O. Hölder, O. Hölder, Hölscher, Holz, Horneffer, Houben, Hübel, Huber, Jacobsen, Jahn, Jeremias, Ilberg, Paul Kaiser, Paul Kaiser, Kalau vom Hofe, Kaemmel, Karsten, Kirchner, Kirn, Kittel, Kleemeier, Kluge, Kollmann, Könige, Korczewski, Krehl, Krey, Kroker, Krusche, W. Kühn, Kunis, Ladendorf, Lamprecht, Le Blanc, Lehmann, v. Lenor, Lensch, Lentze, Leslien, v. Lesser, Licht, Liebe, Lipinski, Lipps, J. Lipsius, *M. Lipsius, Ludwig, Luther, A. Mahn, *A. Mahn, Marpmann, Marré, Martini, O. Mayer, Mehlhorn, Meister, Mendheim, Mentz, H. Meyer, Michael, Mitteis, Mogk, M. Möller, Moltke, Mühl, C. C. F. Müller, G. Müller, V. Müller, Müller-Mann, Neumann, *Niedner, Olshausen, Obitz, Oppermann, v. Oettingen, Paul, Partsch, Pasig, Pelka, Penzler, Petzold, Pfau, Pfeffer, C. G. Pilz, E. Pilz, Pleißner, Preuß, Prinzhorn, Prüfer, Rabl, Raydt, Reichel, Reinecke, Rexhäuser, Rey, K. Richter, M. Richter, R. Richter, Riedel, Rief, H. Riemann, R. Riemann, Rietschel, Riffert, Rille, Riotte, Robolsky, Rochlich, Rommel, Rörig, Rößger, Rost, Sakolowski, Sartory, Sattler, *Schachne, Schaumburg, Scheffer, Scheibe, Scheibner, Schilling, Schmarsow, Schmertosch v. Riesenthal, *E. Schmidt, Schmitt, Schnedermann, v. Schoeler, L. Schön, W. Schoen, Schreiber, *P. Schroeder, J. Schultze, H. Schulz, K. Schulz, Schuster, v. Schwartz, P. Schwarz, Schwerdt, Seobel, Seemann, Settegast, *Siebe, Siebert, Siegen, Stutsch, Smolian, Sohm, Sorgenfrey, Spalteholz, K. v. Stein, *M. v. Stein, Steindorff, Stern, Stieda, Streißler, Studniczka, Stumme, Sturmhoefel, Sudhoff, *Szpitter, Tarnke, F. Tetzner, *H. Tetzner, Thiel, K. Thieme, U. Thieme, Thomas, Tillmanns, Trant, Trendelenburg, Unglaub, J. Vogel, P. Vogel, Voigt, Voigtländer, Volkelt, Volkmann, Vorhauer, Wach, Walcker, Webel, A. Weber, L. Weber, R. Weber, Weichardt, Weicker, Weigand, Weinold, Welcker, Wenck, Wentzel, Wesner, Westenberger, Weule, E. Wiener, O. Wiener, Wilcken, Willmann, Windisch, *Windscheid, Witkowski, Wittig, F. C. Wolff, *Wolfram, Woerl, Wundt, v. Wyméta1, Zarncke, Zimmer, Zimmern, Zirkel, Zweifel. **Connewitz:** Baß, Dieterich, Dix, Dugge, Kiesling, Kipke, Kohl, Niemann, *v. d. Osten. **Gröbern:** Lindner. **Dölitz:** Moser. **Eutritzsch:** Dorstewitz, Kunad, Strieder. **Gautzsch:** v. Bahder, Birch-Hirschfeld, Burger, Heuß, Seliger, Simroth, Weißbach, Woltereck. **Gohlis:** Baldamus, Berstl, Böttticher, Burkhardt, Dähnhardt, *Eitner, Frahm, Frankenstein, Große, Hartmann, Hasse, Hauck, Hirt, Ihmels, Kippenberg, Kleinpaul, Klenz, *Kinck, Köster, Metelmann,

W. Meyer, Noack, Poppe, Rühle, Schäfer, Schwerdfeger, Seeliger, Sievers, Spitzner, Telle, Tottmann, E. Vogler, Wirth, Wülker, Wustmann. **Großzschocher:** Schindler. **Kleinzschocher:** *Flügel, Pollender, Siedel. **Leutzsch:** *v. Bucholtz, Hesse, *Hofmann, Pfalz, Wendt. **Lindenau:** Böhm, Bouman, Gutjahr. **Neustadt:** Conrad. **Oetzsch:** Benndorf, Grautoff, Grotowsky, Neukirch, H. Pilz, B. Volger, C. J. Wolf. **Paunsdorf:** Klein. **Plagwitz:** Baunack, Goldfriedrich, Klinger. **Quasnitz-Lützschena:** Buschmann. **Reudnitz:** Böhme, Bruchmüller, Cursch-Bühren, Forberger, *Gräfe, Heinicke, Katz, Lobe, R. Möller, Payne, Thenau, v. Weißenbach, P. A. Wolff, Zeitler. **Schleußig:** Bischoff, Bleysteiner, Morgenstern, Werner. **Schönefeld:** Sauerhering. **Sellerhausen:** Merkel. **Stötteritz:** Hünich, P. Kühn, Wilke.

Linz a. D.: Aichinger, *Baernreither, Belohlawek, Bermanschläger, v. Blittersdorff, Gräfin Cappy, Commenda, Ebenhoch, Fuchs, Gartner, Göllerich), v. Görner, Hantschel, Hartl, Hiegelsperger, Kafka, *Kaltenhauser, Kohlmünzer, Kohout, Kolb, Kolwarz, Krackowizer, Loos, Pachinger, Pesendorfer, Samhaber, Scheichl, Scherndl, Schmuckenschläger, Schwarz, Schwayer, *Starzengruber, v. Stern, Ubell, Wallner, Waschitza, Weislein.

London: Baumann, v. Both, Brand, *M. Brandes, *Feilmann, Gaupp, Gottschling, Gumpel, Hamburger, Hartmann, v. Hesse-Wartegg, Itzerott, Kirstein, Krause, Levi, Muschick, Olinda, Oswald, Peters, Priebsch, J. P. Richter, Robertson, v. Schleinitz, Schölermann, Schorn, Schulte, Straßmaier, Wittstock.

Lübeck: Anthes, *Boy-Ed, Christeinicke, Curtius, Dose, Eschenburg, *Fredersdorf, *Hartmann, Hausmann, Havemann, Kirchmair, Kretzschmar, Leverkühn, Ludwig, Maack, L. Müller, *Nießen-Deiters, Ohmann, Ranke, *Rüdiger, Sach, Satow, G. Schmidt, Schwarz, Stiehl, Stodte, *Tesdorpf, Wilda.

Luxemburg: Arendt, Baumgartner, Beissel, Beßmer, Braun, Braunsberger, Clement, Frick, Haan, Held, Hilgers, Hirsch, Huonder, Kälin, Krose, Meschler, Pesch, Pfülf, Reiners, Wasmann, Weber, Welter.

Luzern: Brandsteter, Bucher, Eichhorn, Hättenschwiller, Heinemann, v. Hesse-Wartegg, Hürbin, Kaufmann, Kreyenbühl, *A. v. Liebenau, Th. v. Liebenau, Meyenberg, Meyer, v. Schauensee-Ott, Schwendimann, Spitteler. **Ebikon:** F. J. K. Geißler, *W. Geißler. **Hochdorf:** Lauterer.

Magdeburg: Ahrens, Anz, Berg, Berger, Boysen, Burkhardt, Eberhard, Eisert, Hagelstange, Hubert, Jacobi, Jäger, Isensee, Karstädt, Klose, Kohlschmidt, Liebe, E. Meyer, L. Müller, Neumann-Hofer, Quehl, Quenzel, Reibstein, Roß, Schauerte, Schirmer, Schmelzer, Schollmeyer, Spanier, Stollberg, Storch), Stolzenburg, Sturmhoefel, Trümpelmann, *L. Volbehr, Th. Volbehr, Votsch), Winter. **Buckau:** Lichtenberger. **Werder:** Bojunga.

Mainz: Becker, Behrend, Bendix, Bokkenheimer, Börckel, *Christ, David, Deninger, Denk, Dremmel, Forschner, Frohnhäuser, Fulda, Heidenheimer, Hirsch-Materna, Hubert, Hummel, Kießling, Klenk, Köhm, *Krug, Lippmann, G. A. Müller, Nohascheck, Nover, Reeb, v. Reichenau, Schäfer, Selbst, Velke, Volk, Waas, Walter, Wassermann, Weinschenk. **Mombach:** Bechtolsheimer.

Mannheim: Algardi, Alt, Beetschen, Beringer, H. A. Bernthsen, *M. Bernthsen, Blaustein, Emminghaus, Geisler, Gerard, Hagemann, Haug, Haußer, Hecht, Heckel, Oeser, Schnellbach), Sonnemann, *Strauß, Waldeck, Walter, *Wolff-Jaffé, Zeiler.

Marburg i. H.: Achelis, Ahlfeld, André, v. Apell, Bauer, v. Behring, Birt, Böhme, Bornhäuser, Brackmann, Brie, Budde, Cohen, Elster, Enneccerus, Fabricius, Feußner, Fischer, Fittica, Foerster, Geldner, Glagau, Handwerck, Herrmann, Heymann, Jensen, Jülicher, Kalbfleisch, Kißner, Knabe, Kohl, Kohlrausch, Könnecke, Köppe, Lohmeyer, Maaß, Mannkopff, Menzer, A. Meyer, Mirbt, Müsebeck, Natorp, Panconcelli-Calzia, Rade, Richarz, v. d. Ropp, Schaum, E. Schmidt, M. G. Schmidt, Schollmeyer, Schücking, Seippel, Stephan, v. Sybel, Thiele, Thumb, Troeltsch, Varrentrapp, Viëtor, Vogt, Wechßler, Weiß, Wenck, Wenker, Wrede, Wunschmann, Zincke.

Meran: *Buerstenbinder, *Eichhorn, Ellmenreich, Leon, Lill v. Lilienbach, Menghin, Meurer, Meyer-Bremen, v. Ompteda, v. Pidl Witkenberg, Pohl, v. Reininghaus, v. Sickel, *L. Sienkiewicz, *Th. Sienkiewicz. **Untermais:** *Lazarus, K. Wolf.

Metz: Albers, Erbrich), Friedrich), Grimme, Lay, Rauthe, Sedelmayr, Steiner. Wildermann. **Ban St-Martin:** v. Kauffungen. **Montigny:** Wolfram. **Queuleu:** *Gnade, Knödgen. **Sablon:** Kemne, H. Müller, Sporleder.

München: Achleitner, Albert, *al Raschid Bey, *v. Alten, Amann, v. Amira, *Andreae, Andree, Arndt, v. Arnold, Atzberger, Aumer, Auzinger, F. Ballin, S. Ballin, Bardenhewer, v. Barfus, *v. Bartels, Bassermann-Jordan, Baumann, Baumann-Rottenburg, Baumeister, Baun-

gärtner, Bayberger, v. Baeyer, *E. Beck, J. Beck, Behrend, *E. Bernstein, M. Bernstein, A. v. Bernus, *A. v. Bernus, Berolzheimer, Bertels, *Bertram, Bezold, *Biel, Binder, Binhack, Birkmeyer, Birkner, v. Bissing, Bitterauf, Blank, Blattmann, Blei, *Blennerhassett, Blötzer, Blume, Boege, Bonsels, Borinski, Bormann, *Brachvogel, Brambeck, Bramgart, Braunschild, Bredt, Brentano, v. Bressensdorf, Breymann, Bruckmann, Bruders, Brunner, Buchner, Bühlmann, Bülle, Bürchner, Bürklein, Burmester, Busching, Busse, Büttner, Pfänner z. Thal, *Christen, Conrad, Conrad-Ramlo, v. Conring, Cornelius, Cossmann, Crusius, Daffner, Dammert, Deinhard v. Delius, E. v. Destouches, *J. v. Destouches, Deutsch, *Diemer, Diez, Doeberl, Doehlemann, Döscher, Dreher, Drerup, Dreselly, Drexler, Dreyer, Duhr, Dülberg, Dü-Moulin-Eckart auf Bertolzheim, v. Dungern, Dürck, Dusch, v. Dyck, A. Dyroff, K. Dyroff, Eberl, Eberlein, Ebermayer, Ebert, Ebstein, Eggert Windegg, *v. Egidy, Eglauer, Ehlers, *Eichler, Eitle, *Eken, Emmer, Emmerich, Endres, *Engelhardt, Englert, Erk, Erlanger, Erlenmeyer, Eßwein, K. Ettlinger, M. Ettlinger, Eversbusch, *Faber, Fader, Falkenheim, Fastlinger, Feder, L. Feuchtwanger, M. Feuchtwanger, Fischer, Flaskamp, Floerke, Flüggen, v. Födransperg, Francke, Franz, Fresenius, Freys, *J. Frick, Ph. Frick, J. Friedrich, Ph. Friedrich), Fuchs, Fürst, v. d. Gabelentz, Gais, Ganghofer, Gareis, Gebert, Geiger, *Gerbaulet, *Giehrl, Gierlinger, Giesenhagen, *Glas, Glasschröder, v. Gleichen-Rußwurm, Gloßner, Gluth, Goldmann, Göttler, Götz, Grashey, Graetz, Grauert, Greif, Grothe, Grube, Grueber, Gumppenberg, Günther, Gutensohn, Gutmann, Güttler, Haas, Häberlin, Hager, Hahn, Halbe, Harburger, Harlander, *Hartl-Mitius, Hartmann, Hauck, *Haushofer, Hayn, Hecher, v. Heigel, Heim, Helfreich, Heller, Hellinden, Hellmann, Helmolt, Henckel, Hennig, Herbig, Herre, Hertel, v. Hertling, Hertwig, Herzog, Hessel, Heyse, Hilpert, Himmler, F. Hirth, G. Hirth, S. Hirth, Hoffmann, B. Hofmann, F. H. Hofmann, Holland, K. Holm, *M. Holm, Holtzmann, Holzapfel, Holzschuher, Hommel, Horn, v. Hornstein, v. Hörschelmann, v. Hoyer, Huch, Huggenberger, *Hundt, Jacobsen, *H. Jahn, K. Jahn, *Janitschek, Jansen, Jaques, Jensen, Istel, Jung, Kanowski, Kanter, Karl Theodor Herzog in Bayern, Kausen, *Keller-Jordan, Kellerer, Kemmerich, D. Kennerknecht, J. M. Kennerknecht, Kerschensteiner, Keyserling, Kirchner, Klarmann, Kleiner, Klein, v. Klinckowström, Klußmann, Knöpfler, Koch v. Berneck, Koch-Breuberg, Kögel, Kohlrausch, *Kolb, Koller, König, Korn, Kraepelin, v. Krauer, *A. Kraus, C. Kraus, Kropff, Krüche, Krumbacher, Kuhn, Kühnlein, *Kurz, Kutscher, v. Landmann, Landshoff, Langheinrich, La Rosée, Laubmann, Laurent, Leher, Leidinger, v. Lemcke, v. d. Lehen, F. Lindemann, *L. Lindemann, Lindl, Linhart, Linsenmayer, zur Lippe, Lipps, Lommatzsch, Lotz, Louis, L. Löwenfeld, Th. Löwenfeld, Maas, Mager, Mann, Marsop, Matthäi, Mauke, Maurenbrecher, Maurmeier, E. Mauser, *L. Mauser, M. Mayer, *Mayer-Bergwald, v. Mayr, Meilinger, Mell, Menrad, Mensi v. Klarbach, Merkl, Merzbacher, Messerer, Ch. Meyer, Michaelis, Michel, *Minckwitz, Mohr, *Mohr, Moralt, E. Müller, F. Müller, F. C. Müller, G. A. Müller, J. v. Müller, Th. Müller, W. Müller, Muncker, Muth, Nassauer, Naue, Naumann, Neal, Neudegger, Neuert, Nicklas, Niedermann, Niggl, Nordenholz, Oebbeke, Oberlaender, Oberseider, Offner, Ohlenschlager, *Ollendorf, Oppenheim, v. Orterer, v. Ostini, Prinz Oettingen-Spielberg, Pallmann, Pariser, E. Paul, H. Paul, Th. Paul, Paulus, Pernwerth v. Bärenstein, Petersen, Petzet, Pfänder, v. d. Pfordten, Piper, Pischinger, Ploetz, Pöhlmann, H. Popp, J. Popp, *Port, v. Possart, Poths-Wegner, Pott, Prager, Presser, Prévôt, v. Proebst, Prutz, *Putz, *v. Pütz, Pyszka, Queri, L. Quidde, *M. Quidde, Raabe, *v. Racovitza-Schewitsch, Radlkofer, *Raff, Raida, *Ramann, Ramhorst, Ranke, Rau, Rauchenegger, F. v. Reber, *P. M. J. Reber, v. Reder, Reindl, v. Reinhardstoettner, Reiser, Reuter, *Reventlow, Rheinfelder, Richter, Riehl, Riezler, *Ringeis, Roda Roda, Ronninger, Röntgen, Rost, Roth, Rothe, H. Rudelsberger, K. Rudelsberger, Ruederer, Rüdt, Ruland, v. Rummel, Rupprecht Prinz von Bayern, Rueppprecht, Rueß, v. Salvisberg, Samberger, Sandberger, Savits, Conte Scapinelli, *A. Schaefer, K. Schaefer, Scharf, Scharre, Scharrer, v. Scheffer, Scheib, Scheid, Scherer, Scherman, Schick, Schirmer, Schlesinger, v. Schlieben, v. Schmädel, A. v. Schmid, A. Schmid, G. Schmid, U. Schmid, F. Schmid-Breitenbach, E. Schmidt, *M. Schmidt, M. Schmidt, W. Schmidt, C. Schmitz, O. A. H. Schmitz, *Schmuilow-Claassen, Schnitzer, Schnorr v. Carolsfeld, Schöller, v. Schrenck-Notzing, Schröder, Schrönghammer, Schubart, Schnegraf, Schuh, Schultheiß, A. Schultz, G. Schultz, A. R. Schulz, A. Schupp, F. Schupp, *L. Schupp, Schuster-Weidenberg, Schwartz, *A. Seitz, A. Seitz, Selling, Semmerau, H. Sepp, J. M. Sepp,

v. Seuffert, v. Seydlitz, Siber, H. Sickenberger, Th. Sickenberger, Siebengartner, Siegert, Sieper, Simon, Simonsfeld, Sinzheimer, Solger, Sommerfeld, *Sonnemann, Specht, Graf Sporck, Staudhamer, Steiger, v. Stein, A. Steinitzer, H. Steinitzer, Stemplinger, v. Steugel, Stettner, Stiefel, Stieglitz, Stöckel, Streiter, E. v. Stromer-Reichenbach, F. v. Stromer-Reichenbach, Sulger-Gebing, Tacchi della Pietà, v. d. Tann, Thalhofer, *Therese Prinzessin v. Bayern, Thoma, Trautmann, Trefz, Tubeuf, Uhde-Bernays, Unger, Unold, Urlichs, Vanino, v. Voit, Voll, Vollmer, Wallberg, Walloth, Walter, Walterbach, Wasserrab, E. Weber, F. Weber, L. Weber, Wecklein, Weigl, Weigmann, Weingärtner, A. Weiß, J. Weiß, Weltrich, Werner, v. Werther, Weyman, Wichmann, Wilhelm, v. Winkel, Wingerath, Winkler, *Winkler-Messerer, Wities, Wittich, Wittmann, Wohlmuth, E. Wolf, G. J. Wolf, G. Wolff, v. Wölfflin, Wolfstehl, Wurm, Zahn, *Zanzinger. **Argelsried:** Zerbst. **Bogenhausen:** v. Seeliger, Weigand. **Bruck:** Falckenberg, Feldigl, Greiner, *Jochner, *Perl. **Dachau:** Döring, Hirschfeld, Rößler. **Gern:** Behmer, Fränkel, Martens, Mordtmann, Rohmeder, Rüttenauer. **Großhesselohe:** König, Schweninger. **Grünwald:** Dorn, Kellermann. **Haidhausen:** Morin. **Neufriedenheim:** Rehm. **Neu-Pasing:** Wismüller. **Neuwittelsbach:** *Szelinski. **Nymphenburg:** Grimm, Stange, Graf Westarp. **Pasing:** Bierbaum, Bornstein, *Croissant-Rust, Lhotzky, Ortmann, Scheirl, Schirmer, Schollwöck, Seiling, Stadelmann. **Planegg:** Faukau, Muschner, *G. Schulze, Th. Schulze. **Schwabing:** Brandenburg, Gräfin Bülow v. Dennewitz, Fischer, Lessing, v. Rozycki, Schaumberg, Stark, Vesper. **Solln:** Muth, Petersen. **Thalkirchen:** Wirth.

Münster i. W.: Andresen, Bahlmann, Ballowitz, Bender, Bludau, Bömer, Bunzeck, Castelle, Cauer, Contzen, Dahlmann, Diekamp, Dörholt, Ehrenberg, Engelkemper, Erler, Fiedler, Geyser, Gieben, v. Heckel, Henkel, Hitze, Hüls, Hülskamp, Huyskens, Jiriczek, Jostes, *Jüngst, Kassner, *Kiesekamp, Killing, Koch, Kouen, Koepp, Koppelmann, Kraß, Kroll, Krumbholtz, Lay, v. Lilienthal, Linhoff, Manderscheid, Marcus, Mausbach, Meister, Neumann, Niehues, Niesert, Pieper, Pigge, Plaßmann, Prümer, Quincke, Radermacher, Reeker, Reichling, Reinke, *Renz, Rösch, Rosemann, Rosenfeld, v. Savigny, Schmidlin, Schmitz-Kallenberg, Schmoele, Schreuer, B. Schulz, Schwering, Schwienhorst, Seeck, Spanier, Spannagel, Spicker-Streitberg, Thoemes, Thomsen, *Uedinck, Uppenkamp, Vaders, Werra, Zurbonsen.

New York: Beck, Cronau, *v. Ende, Freyburger, v. Gottberg, Hann, Hirth, Hoster, Kampf, Klaessig, Lanfer, *Nieberg, Nies, Nießner, Rose, G. Viereck, L. Viereck, Voelkel. **Brooklyn:** Bertsch.

Nürnberg: *Albrecht, Ackermann, Aub, Beißwanger, v. Bezold, Birkner, Bischoff, Boelitz, Dessauer, Dittmar, Feldheim, Fleischmann, Forster, *Frank, Geyer, *Großmann, Hampe, Heerwagen, Herberich, *Joas, Kempe, *Kipfmüller, Lang, E. Maier, G. Maier, Menghius, Molenaar, Mummenhoff, Rée, Reicke, Rittelmeyer, Rosenbaum, Schilffarth, A. Schmidt, *Schmidt v. Ditfurth, Schröder, Schrötter, F. T. Schulz, Seifensieder, *A. Senger, K. Th. Senger, Spandel, *Steinrück, Stelzner, Stockmeier, Wertheim, Wörndl. **Behringersdorf:** Eisner. **Mögeldorf:** Stegmann. St. **Jobst:** Düll.

Oldenburg i. Gr.: Biermann, v. Busch, Gottwald, Hamel, Heß, Holtzinger, Menge, Pleitner, Poppe, Ruseler, Rüthning, Schwartz, Sello, Stein.

Osnabrück: Dallmeyer, Dürken, Fink, Hollander, *Klußmann, Knoke, Krusch, *C. Meyer, Pfannkuche, Rhanisch, Rhotert, Slenmer, Stüve, Wurm.

Paderborn: Abels, Detten, Enck, Genau, Hense, Hüffer, Immanuel, Kleffner, Kuhlmann, Leppermann, Liese, Linneborn, Peters, W. Richter, F. C. Schneider, W. Schneider, W. Schulze, Stamm, Woker.

Paris: Block, Eisenmann, Epstein, Feldmann, *Gotthelf, Grautoff, Habicht, Heinrich XXXIII. Prinz Reuß, Klessowski, Laven, Nordau, Rilke, *v. Rotheuthal, *Schirmacher, K. E. Schmidt, Schneider, *Sommerfeld, Wagh, Waelès, Werner. **Courbevoie:** Plange. **Neuilly:** Siklosy. **Passy:** *Benlow.

Posen: Bloch, Borchling, Brandenburger, Buchholz, Dibelius, Ehrentraut, Erbt, Fischer, Focke, Frederich, Hatschek, Haupt, Heunig, Hötzsch, Kaemmerer, *Kuschel, M. Lange, Th. Lange, *V. Lange, R. Lehmann, Loewe, Prümers, Radomski, Rundnagel, Schleiff, G. Schulz, *Stephan, Steuer, Thümen, Uhde, G. Wagner, *Walter, Warschauer, Welcker, Wolleuzien. **Zerfitz:** Schultheiß.

Potsdam: Bertz, *du Bois-Reymond, *v. Bülow, *Bütow, Ditfurth, Dutzmann, Galle, v. Gerhardt, Grassow, *Gube, Helmert, *Hoffmann, Hoppenstedt, Janke, Keßler, Kienbaum, Köhler, Lohse, v. Massow, G. Müller, *Pfuhl, *v. Renthe-Fink, *Robolsky, Rogge, Scheiner, Schreiber, *Timann, Vogel, *Wichgraf. **Nowawes:** E. Dühring, U. Dühring, Sachisthal.

Prag: Fel. Adler, Fr. Adler, Altschul,

Arens, Austerlitz, Bachmann, Bauer, Beck v. Mannagetta, A. Birk, K. Birk, Brod, Christ, Derblich, Dittrich, Eichmann, Endler, Faktor, Frant, Freymond, *Fried, Fürth, Gad, Giml, Goldberger, Grünert, Guth, Harpf, Helmling, Hergfell, Herlka, Hilgenreiner, Holzinger Ritter v. Weidich, Holzner, Hoenig, Hueppe, Jacksch, v. Wartenhorst, Kalousek, Kastil, Keindl, Keller, Kheil, Kirchner, Kisch, Klein, Knapp, Kohn, O. Kraus, Kreibich, Kutula, Lambel, v. Lendenfeld, Löwe, Mahler, Mannheimer, Marschner, Marty, Matras, *Mirsky-Tauber, Naegle, Nestler, Novák, v. Pfeiffer, A. Pick, Ph. J. Pick, Přibram, Prochazka, Radnitz, Rietsch, A. Rosenbaum, *H. Rosenbaum, Salus, Sauter, Schneedorfer, Schubert, Singer, Spiegel, Spirago, Spitaler, Steinherz, Stejskal, Stern, Stocker, Ströbel, Swoboda, Teweles, Tuvelz, Ulbrich, Utitz, Wähner, O. Weber, Weil, Weinet, Weinert, Walt. Wertheimer, Wilh. Wertheimer, Werunsky, Wien, Winterstein, Wittke, Wölfler, Wutadinovic, *Zednik Edle v. Zeldegg, Zilchert, Zycha. **Bubna:** v. Ehrenfels. **Karolinenthal:** Morecki, Wiener. **Smichow:** Bernecker, *Frank, Frankl, Hauffen, v. Kelle, E. v. Kraus, Michalitschke, Pechtl, Pfaff, Rohling, A. Sauer, *H. Sauer, v. Schubert-Soldern, *Stepanek, Ullsperger, Vlach, *Wiechowsky. **Weinberge:** Batka, Chevalier, *Gebauer, Grundmann, Joß, Jung, E. Kraus, Lederer, Lenz, Leppin, Ludwig, Milrad, Pfersche, Rauchberg, Reinwarth, Reiter, Riedl, Rychnovsky, Singer, Woldřich, Wünsche, Zmave, Zuckerkandl.

Regensburg: Buchberger, Denk, Eberl, Endres, Götz, Haberl, Hartmann, Heim, Hollweck, Keiper, *Keiter, Kunz, Mehler, Pöppl, Rübsam, Sachs, Scheglmann, Schenz, Jos. Schmid, Schnegraf, Sepp, Vermeulen, Weber, Weinmann, Zimmerer.

Riga: Arbusow, Bienemann, Bruiningk, v. Bulmerincq, Busch, Falck, Fehre, Freytag v. Loringhoven, Glaseuapp, v. Hedenström, Höhne, Hollander, Löwis of Menar, Mettig, J. Meyer, Neumann, Nölting, Pölchau, *v. Redelien, A. Ruetz, R. Ruetz, Schwartz, Seraphim, Seuberlich, Stavenhagen, Stein, v. Tromsehe-Roseneck, Westberg.

Rom: Amelung, Barth, Baumgarten, Beringer, Biederlack, Brunswick, Claar, Ehrle, Ehses, Engelmann, Esser, Eubel, *Galli, Göller, Grisar, Haseloff, Helbig, Hetzenauer, Höpfl, Hülsen, Koppel, Lovinson, Loewy, Marsop, Mau, Mauerhof, A. O. Meyer, G. A. Müller, R. Müller, *Münzer, Noack, Petersen, Pflaum, Pollat, v. Premerstein, Schellhaß, Schmitt, Schneider, Scholz, *Schoener, Schuhmann, Segmüller, Stein, Steinberger, Waal, Walter, Weruz, Wilpert, Zacher.

Rostock: Algenstaedt, Bernhöft, Bloch, *Braudenfels, Brandt, v. Buchta, Dragendorff, Ehrenberg, Erhardt, Friederichs, Geffcken, Geinitz, Golther, Grützmacher, Hashagen, *Heincke, Heinrich, Heydweiller, *Hinrichsen, Hübner, Karrig, Kleinschmidt, Klöpper, Köberle, Kobert, Kohfeldt, Kolbe, Labes, Langendorff, Lehmann, Lindner, Lüders, Martins, Matthiaß, Rösgen, v. Oertzen, Peters, di Pigni, Pries, *Rennecke, Ripcke, Rothbarth, Sachsse, Schabbel, Schröder, L. Th. Schulze, Seeberg, Seeliger, Sfymank, Ule, Urban, Volckmann, Vorberg, Wachenfeld, Watzinger, Weltzien, Wilbrandt, Will, Wrobel, Zenker. **Gehlsdorf:** Walther.

Salzburg: Bergmeister, Deemel-Seebach, Dieter, Eckardt, Engl, Fäulhammer, *Frankl-Rank, Glaise, v. Horstenau, Greinz, Hauthaler, Heller, Holaubek, C. Huemer, F. Huemer, *Ledochowska, Lindner, Meingast, Praehauser, Raffl, Scheirl, Streicher, *v. Troll-Borostyáni, Widmann, Willmann, Windbichler-Waldt, Fürst Wrede. **Unig:** *Hohlfeld. **Maxglan:** Hübl.

St. Gallen: Dierauer, Fäh, Führer, Gerster, Hardegger, Harding, O. Henne am Rhyn, R. Henne am Rhyn, Jenny, Kuoni, Merz, Renfer, Schieß, G. Schmid, Wartmann.

St. Petersburg: Baudouin de Courtenay, Behrmann, Braun, Eichhorn, Grosberg, Grosset, v. Keußler, *v. Kieseritzky, *Lichatscheff, Polly, Pridik, Rodin, Rostowzew, G. Schmid, E. Schmidt, *Schomacker, Sodoffsky, *v. Willkomm-Schneider, Zielinski.

Schwerin i. Mecklb.: Bard, Beltz, Beyer, *v. Buchka, Evers, Feilchenfeld, Grotefend, Haack, Hamann, *v. Huth, Johanns, *Klemm, *Kloerss, *v. Knobelsdorff-Brenkenhoff, Langfeld, v. Ledebur, *v. Lilienecron, *Martins, Metterhausen, Schildt, Schöning, Schröder, *v. Sell, *Steffen, Studemund, Steinmann, *Strempel, Voß, Wagner, Weber, Witte.

Stettin: Ackerknecht, Andrae, *Aßmuß, Buschan, Clobes, Creuzinger, Enderlein, Eskuche, *Fischer, Friedensburg, Gaebel, Godow, Goethe, Grundmann, Heerdegen, Heinemann, Hübbe, Jüngst, Knaack, Krautenhagen, Lehmann, Magunna, Malkewitz, v. Petersdorff, Rogge, Rühl, *Sarason, Stephani, v. Stojentin, Strüwing, Waterstraat, Wehrmann, Willhain.

Straßburg i. E.: Abegg, Adloff, Anrich, Bach, Bastian, Baeumker, Beier, Beigel, Berger, *Bethe-Kuhn, Biedert, Böckenhoff, v. Borries, Braun, Braunholtz,

Breßlau, Bretzl, Brühus, Bünger, van Calker, *Classen-Kehren, Cohn, Coermann, Curtius, David, Dehio, Derichsweiler, Didio, v. Dobschütz, Döderlein, Ehrenberg, A. Ehrhard, L. Ehrhard, *Erich, Euting, Ewald, Fahrner, Faulhaber, Ficker, Forrer, Frehsee, Fritzen, Froitzheim, Gaß, Geigel, Gerland, Girth, Goette, Gradenwitz, *v. Graeve, Gröber, Grünberg, Hackenschmidt, Halter, *Hasselbach, Hauß, Heitz, Henning, Hergesell, Hoch, Hollaender, Horn, Hübschmann, H. Jaeger, H. Jaeger, Jan, *M. Jerschke, O. Jerschke, Kaiser, Kannengießer, Karst, Keil, Knapp, Knod, Koch, Koeppel, Laband, Langenbeck, Leiner, Lenmann, Lienhard, Lienhart, List, Littmann, Lobstein, *E. Lörcher, *U. Lörcher, Madelung, Manheimer, Marckwald, Martin, E. Mayer, Mentz, O. Meyer, Michaelis, Moedebeck, E. Müller, Nenmann, Nieden, Nöldeke, Nowack, v. d. Pfordten, *E. Polaczek, E. Polaczek, Preisigke, *Ratzel, Rehm, Reitzenstein, Renaud-Reye, Rohr, Rose, Rudolph, Scherer, Schmitt, Schorbach, Schricker, A. S. Schultze, Schwalbe, *Schweikhardt, Sebaldt, Seltz, Sickel, Smend, Somborn, Spach, Spahn, Spiegelberg, Spitta, Stadler, Stehle, Stoll, Stoskopf, Süß, Thiele, Thraemer, Timerding, Weber, Weick, Wiegand, Winkelmann, Wingerath, Winter, Wolf, Zahn, Ziegler. **Mundolsheim:** Dietz. **Neudorf:** Clausen, Hoffmann, W. Schmidt, Strassner. **Schiltigheim:** Gähtgens, Michel, Rauchalles, Schneider.

Stuttgart: Adelung, Allmendinger, Aßfahl, Baader, C. v. Bach, M. Bach, Bauer, Beck, Biesendahl, Bilfinger, Bonhöffer, Bossert, Bujard, Ege, Egelhaaf, Elben, Elsas, Engelhardt, Fausel, Fünfstück, Gaucher, Gerstmann, Goebel, *v. Gottberg, Gradmann, Greiner, Grunsky, Güntter, Haas, Haecker, Hammer, Harnack, J. v. Hartmann, K. O. Hartmann, R. J. Hartmann, Hauber, *Haug, Hein, v. d. Hellen, Heller, Herrmann, Heymann, Hieber, Hintrager, Holthoff, Holzinger, Horn, Huber, Jäger, Kaltenboeck, Kastner, Keck, Keeser, *Kemper, Keyssner, *Kinkel, Kirchner, Klaiber, Klunzinger, Korth, E. Krauß, R. Krauß, Krille, Kümmel, Lampert, Lang, *Levi, Levi-Kocherthaler, Liebrich, Losch, Lotter, Marx, Mauch, Mayser, Meery, Meister, Meltzer, Merz, Th. A. Meyer, *E. Miller, K. Miller, Morasch, Mosapp, E. Müller, *Nebelong, Osterberg-Verakoff, Pazaurek, Petzendorfer, Pfeilsticker, Philips, Piper, Portig, Regensberg, Gräfin v. Reischach, Rommel, *v. Rümelin-Oesterlen, Rüstige, Salzmann, v. Schanzenbach, Scheurlen, E. v. Schneider, *Th. Schneider, Schön, v. Schoenhardt, Schönleber, Schrempf, *Schumacher, Schuster, *Schütky, Seyther, Spindler, Stälin, Steiff, Stephany, Stern, v. Stockmayer, Straub, Ströhmfeld, *A. Supper, O. Supper, Traub, Umfried, Vetter, *Wahlström, Weitbrecht, Weizsäcker, Wera Herzogin v. Württemberg, Westenholz, Weyrauch, Widmann, Wildermuth, Wölffing, Zeller, Zimmermann. **Cannstatt:** Arensen, *A. Blos, W. Blos, Bolhoevener, *Hummel, *Jacobi, K. Koch, K. R. Koch, *Köstlin, Maisch, v. Reinhardt, *v. Soden, Sußdorf, Wetter, Ziel. **Degerloch:** Proelß, Rocco. **Obertürkheim:** Stöckhardt.

Trier: Baldus, Biesten, Cornely, Cremerius, *v. Dalwig, Ditscheid, Einig, Feldmann, Fischer, Froberger, Glaß, Haw-Huschens, Jaegen, Isay, Isenkrahe, Kentenich, Kneer, Laven, Löwenstein, Marx, Pickartz, *Riotte, Schrod, Sehrwald, Wiegand.

Tübingen: Adickes, Baur, Beling, Belser, Blochmann, Bühler, Busch, v. Fischer, Fleiner, Frank, Franz, Garbe, Geiger, Goetz, Gradmann, Grill, Grützner, Günter, Häring, v. Herzog, Heyfelder, v. Hüfner, Jacob, A. Koch, W. Koch, Kornemann, Lange, K. Müller, Nägele, Neumann, Ohr, Rießler, Rietschel, Ritter, Romberg, v. Rümelin, Sägmüller, Sapper, Scheel, Schiele, Schlatter, W. Schmid, v. Schönberg, Schwabe, Seybold, Sommerfeld, Spitta, Thudichum, Triepel, Vierordt, Volbach, Voretzsch, Wendt, Winkler, Wislicenus, K. Wolf, Zinkernagel.

Weimar: Bartels, Bode, *E. v. Bojanowski, P. v. Bojanowski, v. Brandt, Burkhardt, Devrient, Eelbo, v. u. zu Egloffstein, Ernst, v. Felner-Kmosko, Förster, *Foerster-Nietzsche, Francke, v. Frankenberg, Friedlaender, Gast, Geißler, Göring, Gräf, Gritzner, Grube, *Gutfeldt, Hansen, Hardt, Hecker, Hegeler, *Hertling, Hoffmann, Jansen, Jordan, v. Jordan, Kaibel, Koetschau, Lehmann, Lublinski, E. Meyer, Mirus, *E. Mitzschke, P. Mitzschke, v. Münchhausen, Muthesius, Ortloff, Th. R. Paris, *Th. Paris, Queusel, Rolletschek, Rose, Sandvoß, Schadow, v. Scheffler, Schellenberg, Schlaf, Schlag, Schrader, Schüddekopf, W. H. Schultze, Schultze-Wege, Schwier, Spohr, Stade, Suphan, v. Thüna, Trefftz, Wahle, *v. Wasmer, *Gräfin Wedel, Weiser, Weniger, v. Wentzel, *v. Wolfersdorff, Zeller.

Wien: *Adam, E. Adler, G. Adler, H. Adler, M. Adler, Albon und St. André, Albrecht, Allram, Altenberg, G. F. Altschul, Jak. Altschul, Jgn. Altschul, Altschüler, Angel, Angely-Geyer, Augenetter, Antony, Appel, v. Arnim, Arnold, A.

Ascher, F. Ascher, Astl-Leonhard, Auernheimer, *v. Auffenberg, Aurnhammer v. Aurnstein, Austerlitz, Baccivoco, Bacher, Bachmann, Badstüber, Band, Bandler, Barber, Bardas, Baernreither, Barolin, Barontsch, Baß, A. Bauer, L. Bauer, Bauschwein, J. Bayer, R. J. Bayer, Bayer-Deixler, *v. Becher-Rüdenhof, Beck, Becke, W. Becker, Beer, Beer-Hofmann, *Belmonte-Groag, Bendel, E. Benedikt, M. Benedikt, Beraneck, Berg, W. v. Berger, Bergler, Ed. Bergmann, W. Bergmann, *v. Berlepsch, J. Bersch, W. Bersch, Berwerth, Bessemer, *Besser, Beth, Bettelheim, Bichler, v. Biez, Biedermann, Biendl, Bihan, Bing, Birnbaum, G. Bittner, L. Bittner, Blazincic, Bloch, Blümml, *Bock-Stieber, Böck, Bohatta, Böhm, Böhm-Bawerk, Böhm, Edl. v. Böhmersheim, Böhmerle, *Bohrmann, Bohrmann-Riegen, *Bondy, Boenisch, Bostianchich-Braum, Bouchal, Branky, Ad. Braun, Fel. Braun, Bree, *Breisky, Breitner, *Brentano, Bresnitz, Brezina, Brischar, Brociner, Brockhausen, Brouner, Brotanek, Brückner, *Bruder, Brüll, Brunner, Graf Brzezie-Lanckoroński, Bubella, Buchbinder, v. Bück, Bukoreşter, v. Bülow, *Bülow-Wendhausen, Burckhard, A. Burgerstein, L. Burgerstein, Burghauser, Burkhard, Busson, *Castell-Rüdenhausen, Castle, Chamberlain, Chiavacci, Christel, Chrobak, Cohn, Collins, *C. Commer, E. Commer, *Crepaz, Crüwell, Czyhlarz, Dafert, Daublebsky, v. Sterneck, *Daufalik, Davis, Dedekind, Degrè, Delannoy, Dernjac, *Devide, *Diamantidi, Diezel, A. Dillinger, *A. Dillinger, Dimitz, *Dirnböck-Schulz, v. Doblhoff, Dokoupil, Doll, Döller, Doelter, Domanig, Doménigg, Dont, Dopsch, Dörfler, Dorn v. Marwald, Doublier, Dreger, Drexler, Dub v. Duncker, Dundaczek, Duschinsky, *v. Dutczynska-Békássy, v. Dutczynski, C. Dworaczek, W. Dworaczek, *v. Ebner-Eschenbach, Ebner v. Rosenstein, *Eckstein, F. Eder, J. M. Eder, V. Eder, Edon, Egger, *Eggersberg, Ehlers, Ehrenfreund, Ehrlich, Eichert, Eichinger, Eigl, Eisenberg, Eisenschiml, Eisenschitz, Eisler, Elbogen, A. Engel, M. v. Engel, Epstein, Ernst, v. Escherich, *A. Ettel, K. Ettel, Ewald, S. Exner, W. v. Exner, Eysler, *E. Fajkmajer, K. Fajkmajer, Baronesse Falke, Falzari, Fassel, Fechtner, Feeg, Fehérvatáty, Feibelson, H. Feigl, L. Feigl, Fein, Feld, F. v. Feldegg, *M. v. Feldegg, A. V. v. Felgel, V. v. Felgel, A. Fellner, R. Fellner, Feßler, Feuchtwang, Fiescher, File v. Wittinghausen, Findling, Finger, A. Fischer, B. Fischer, A. Fischer-Colbrie, E. Fischer-Colbrie, F. Fischl, L. Fischl, Fleischer, Fleischmann, Foges, Folnesics, Foral, Forstner, Fournier, F. Frank, J. Frank, Fränkel, Frankfurter, *M. Franzos, *O. Franzos, Fraungruber, Fred, Frenzel, Freud, Frey, G. Frieberger, K. Frieberger, Friedell, Friedjung, Friedländer, A. Friedmann, Ph. Friedmann, A. Friedrich, Frimberger, Frimmel, v. Fritsch, Fröden, Fröhlich, Fromm, E. Fuchs, K. Fuchs, O. Fuchs, Funder, Gaigg Ritter v. Bergheim, Gall, *Galliny, Gangl, Ganglbauer, Gans v. Ludaßy, Garleutner, Gassebner, Gassner, *Gans-Bachmann, Gelber, Gelbhaus, Gelcich, Germonik, Geyer, *Ginsberg, Ginzkey, v. Glaser, Glickh, Glogau, Glogau-Nikolsburg, Glöser, Gloßy, Glücksmann, Golant, *H. Goldbaum, *J. Goldbaum, W. Goldbaum, Goldberger, Goldmann, Goldnagl, Goldscheid, Gollerstepper, Golling, H. Gomperz, Th. Gomperz, Gooß, Gotthardt, Gottlieb, Graf, Gratl, *Grazie, Gregori, Greinz, Groag, Grolig, Groller, *A. Groner, R. Groner, Groß, L. Großmann, St. Großmann, W. Großmann, Gruber, C. Grünberg, Grünhut, Grünstein, Grunwald, Grünwald, Guglia, *Gurschner, Gutfreund, Gutherz, Guttenberg, R. Haas, W. Haas, Haberfeld, Haberlandt, *A. Habetswallner, H. Habetswallner, Hackl, Hagen, Hagenauer, Hahn, Hallwich, Halpern, Hammer, Hampel, Hanausek, Hango, Hann, Hausmann, Happisch, K. Hartmann, L. M. Hartmann, Hartwich, Hassenberger, Haßlwander, Hauler, Hauser, Hawel, Haymerle, Heger, Heideureich, Heiderich, Heikertinger, *Heimel, Hein, *Heinrich, v. Helfert, Heller, Helm, Hentschel, Herbatschek, Herndl, Herold, Herrmann v. Herrnritt, Hertz, *Herzfeld, A. F. Heß, H. Heß, Heuberger, Heveši, Heymann, Hikisch, Hilgert, Himmelbauer, Hinterstoißer, Hintner, Hirn, Hirsch, Hirschfeld, H. Hitschmann, R. Hitschmann, Hlatky, Hock, C. Hoffmann, M. Hoffmann, Höfken v. Hattingsheim, Höfler, Hofmann, Hoegel, Holczabek, Holetschek, Hollitscher, Holly, Holzer, Holzmann, Hönel, Horcicka, Hörmann, C. Horn, F. Horn, Horner, *J. Hoernes, M. Hoernes, *Horowitz-Barnay, Hottner, Hovorka Edler v. Zderas, *A. Hruschka, *A. Hruschka, *E. Hruschka, *A. Huber, F. X. Huber, Hübl, Hübscher, Huffnagl, Hugelmann, Huemer, Huna, Hupka, Huppert, G. Jäger, J. Jaeger, Jahne, Jantschge, Jaufenthaler, Jehle, Jelinek, Jellinek, Jentzsch, Jerusalem, *Jerusalem-Kotanyi, Jirecek, Imendörffer, v. Inama-Sternegg, Jodl, John, Jordan, Jörs, Iro, Isler, Junk, Junker, v. Juraschek, Jurecek, Kadelburg, Kahler, C. Kainz, J. Kainz, Kaiser, Kalbeck, Kaminka, Kampmann, Kappert, v. Karabacek, Karell, Kárpáth, Karpeles,

Karpelles, Kaser, Kassner, Ed. F. Kastner, Em. Kastner, *Kastner-Michalitschke, Kanders, Kauer, Keim, Keller, Kematmüller, Keßler, *Kestřanek, v. Khuen, Kick, Kitir, Kittl, F. Klein, H. Klein, S. Klein, Kleinert, Klier, Klinenberger, Klob, Klopfer, Klopp, Kobatsch, Koch, *Kohl, Kohlhepp, Kohm, Kohn, Kolbenheyer, Koller, Kolloden, Kolmer, E. v. Komorzynski, J. v. Komorzinsky, O. v. Komorzinsky, Kompert, Konrad, Konried, Konti, Koschat, Kosel, v. Koudelka, Kraftel, Kralik v. Meyrswalden, v. Kralitz-Gutenfeld, *Krall, Kramsky, Kraßnigg, Kraus, F. S. Krauss, S. Krauß, Krautmann, Krebs, Kreibig, Kreisel, Krenberger, Krenn, Kretschmayr, Kronfeld, Kuderna, Kudernofsky, Kuehn, Kuk, Kummer, Kupka, *Kuschel-Friese, Lamm, Lammasch, Lampa, Landau, Landy, F. Lange, Langmann, Lanna-Schmidt, v. Larisch, v. Leclair, Lederer, Lehmann, Lehner, Lehr, Leiter, Leitich, Lemmermayer, Lenk, Lenobel, Léon. Lesk, Leube, Licht, Lichtblau, Lichtenheld, Lichtenstadt, Lifka, Lill, v. Lindheim, Linhardt, Lipmann, *Lippert v. Granberg, Lipschütz, v. List, Löbl, Löffler, H. Löhner, R. Löhner, v. Löhr, Lohsing, Lohwag, Longinowits, Loos, Lopez, G. Lösche, *N. Loesche, Losert, Loew, Loewendahl, *Löwith, S. Löwy, W. Löwy, Lucka, Ludwig, Maasburg, Mach, Madjera, Mager, A. Mandl, L. Mandl, M. Mandl, Mannheimer, Mantuani, Marchet, *Mark, Marschik, Marschner, Martinez, Marx, Masaidek, *E. Mataja, V. Mataja, Matz, J. Mauthner, *M. Mauthner, F. A. Mayer, J. Mayer, M. Mayer, Mayerhofer, R. Mayr, *Mayreder-Obermayer, Mazakarini, Meder, *Meisel-Heß, *Meißner, Meixner, Mekler, Melbourn, Melichar, A. Mell, M. Mell, C. Menger, M. Menger, Menzel, Merta, Edler v. Mährentreu, Merth, Merwart, Messer, Meßner, G. Meyer, J. Meyer, R. Meyer, Meyer-Lübke, Micheu, Mick, *H. Migerka, *K. Migerka, v. Millenkovich, Minor, Misera, Möchel, E. v. Mojsisovics, R. v. Mojsisovics, H. v. Molo, *R. v. Molo. W. v. Molo, *Morawetz-Dierkes, Morawitz, *A. Morgan, C. Morgan, Mozny, M. Much, R. Much, Mühlbauer, D. H. Müller, G. Müller, Hans Müller, Heinr. Müller, J. Müller, R. Müller, Müller-Guttenbrunn, A. Müllner, L. Müllner, Munk, Muntz, B. Münz, S. Münz, Münzer, *Murau, Muzik, Naaff, Nader, Nagl, Naschér, Nebehay, Necker, Neuburger, A. Neumann, K. E. Neumann, W. Neumann, W. A. Neumann, Neuwirth, *Noël, Noltsch, v. Noorden, Oberhummer, E. v. Obermayer, *A. Obermayer, Gräfin Oberndorff, Obersteiner, Ofner, Oelwein, Oelzelt-Newin, v. Oppenheimer, v. Oestéren, v. Ottenthal, F. Pal, J. Pal, *S. Pal, Panesch, Panstingl, *Pany, Pappenheim, Paschkis, Patzelt, Payer v. Thurn, Penka, Pennerstorffer, Perkmann, Perl, Pernter, Perschinka, H. E. Petermann, R. E. Petermann, Petwaidic, Peucker, Pfaff, Philipp Prinz v. Sachsen-Coburg-Gotha, Philipp, Philippovich v. Philippsberg, Pianta, Piaz, Pilcz, Pineles, *Pinelli, Pistor, Pizzighelli, Plattensteiner, Plener, Plöhn, Plowitz, Pöffel, Pohl, *Pohlidal, Politzer, H. Pollak, K. Pollak, R. Pollak, Pölzl, Pommer, *Poppée, Poeschko, v. Possanner, Poestion, O. Baron Potier des Echelles, R. Baron Potier des Echelles, Gräfin Pötting-Persing, Pötzl, Povinelli, A. F. Prager, E. Prager, J. Prager, *M. Prager, Prels, A. F. Přibram, R. Přibram, Prochaska, *Proschko, Prussenowski, Psenner, Ptak, Purschke, Rabenlechner, Rabl, v. Radler, Ramberg, v. Randa, Rappold, Raspi, Rausch, Rechert, J. Redlich, O. Redlich, Reich, Reichelt, Reicher, Reichl, Reinhold, Reinisch, Reisch, Reitler, Reitterer, Ressel, v. Renß, Rheinhardt, H. v. Richter, *L. Richter, R. Richter, R'edl, *Riemann, Ring, Rolleder, Roncourt, v. Rosen, *K. E. Rosenbaum, R. Rosenbaum, R. Rosenberg, Rosenstein, A. Roeßler, M. v. Roeßler, Rothaug, Rothe, Rumpf, Sachs, v. Sacken, Sadger, Sadil, Salinger, Salten, Salzger, Schäffer, Schalek, Schamann, *Schapire, Scharf, Schaukal, Scheichelbauer, Scheicher, v. Scheidlein, Scheimpflug, Scheindler, F. Scherer, R. v. Scherer, Scherlag, Scheu, v. Schey, J. Schicht, L. Schicht, Schier, J. Schiff, W. Schiff, *Schiffer, Schiffner, Schigut, v. Schik-Markenau, E. Schiller, R. Schiller, Schindler, Schindler v. Wallenstern, *Schinnerer, Schipper, Schlenther, Schlesinger, A. Schlessing, *E. Schlessing, Schleßinger, Schlinkert, Schlitter, v. Schlosser, Schmahl, Schmal, A. Schmid, F. Schmid, H. Schmid, J. Schmidl, *M. Schmidl, J. Schmidt, Schmit, Ritter v. Tavera, *Schmoll, Schnabel, Schneegans, v. Schneider, *Schneider-Arno, Schnerich, Schnitzer, Schnitzler, Schodl, Scholz, Schönherr, v. Schönthan, Schöpflenthner, Schoeppl, Schranka, Schranzhofer, Schreiber, Schreier, Schriefer, L. v. Schröder, Schröer, H. Schrötter Ritter v. Kristelli, L. Schrötter Ritter v. Kristelli, Schrutka Edler v. Rechtenstamm, Schuldes, v. Schullern, v. Schullern zu Schrattenhofen, W. Schultz, P. Schulz, *Schurz, Schuster, Schwartz, v. Schwarz-Norberg, Schwarzkopf, Schweitzer, Schwiedland, v. Schwind, Schwippel, Scolik, Seberiny, Sedlaczek, Sedlmayr, Seefeld, Seemül-

ler, Segel, Seidel, Seidler, Sellin, Seltsam, Senfelder, Servaes, Seydl, Gräfin v. Seyssel d'Aix, Siebenlist, Siebertz, v. Siegenfeld, G. Silberer, H. Silberer, V. Silberer, Silberstein, E. Singer, F. Singer, J. Singer, W. Singer, Sittenberger, Skalsky, Skraup, Smolle, Sokolowsky, *Sokolowsky-Thenmann, Sommert, v. Sosnosky, Spanner Hansen, Specht, Spedel, Sperl, Sperling, Spiegl, Edler v. Thurnsee, M. A. Spitzer, R. Spitzer, Stammhammer, Starzer, Staub, *O. Stauf v. der March, O. Stauf v. der March, Stauraez, Stefan-Gruenfeldt, Stefanovic-Vilovsky, Ritter v. Vilovo, *Stein, Steinbach, F. Steiner, H. Steiner, V. Steiner, Steininger, Stekel, Stepan, Frdr. Stern, M. Stern, V. Stern, Stiassny, Stieber, *v. Stockert-Meynert, E. Ritter Stoffella d'alta Rupe, *M. v. Stoffella d'alta Rupe, Stoeger-Guerralto, Stöhr, *Stöll, Stoklaska, Stooß, Stoeßl, Stowasser, Strach, Stratosch-Graßmann, Stransky, Sträßle, Strastil v. Straßenheim, Stratzkaney, Strauß, Strigl, Stritzko, Strobl, Strohmer, Strunz, Stüber, Sueß, *v. Suttner, Heinr. Swoboda, Herm. Swoboda, Syrutschek, Talglicht, Tandler, Tausig, Taußig Telmann, Tenger, *Ch. Thaler, K. v. Thaler, Thumser, Tippmann, Toldt, Tomaseth, v. Töply, Toula, Trabert, Trebitsch, *Triebnigg, *C. Trnka, R. Trnka, *Tschapeck, Tschermak, Turba, *Ulrik, Umlauft, A. Unger, F. Unger, J. Unger, *G. Urban, H. Urban, Urbas, R. Ulmann, S. Ulmann, Valenta, Vancsa, Vatter, Vogl v. Fernheim, Voudrák, Vrba, v. Waclawiczek, H. Wagner, Wahle, Wahrmund, Walcher, Waldberg, Waldstein, Walker, Wall, Wallaschek, Wallentin, v. Waltenhofen zu Eglofsheimb, Walter, v. Walzel, Waniek, Wantalowicz, v. Wartenegg, Wassermann, Watzke, Watzlawik, Weber, Webersik, Weichselbaum, Weigl, Weil, v. Weilen, Weill, Weinberg, Weingartner, *L. A. Weinzierl, Th. v. Weinzierl, Weiser, Weishut, Weiskirchner, E. Weiß, H. Weiß, K. Weiß *v. Weißenthurn, Weißl, Wellek, Weltner, E. Wengraf, R. Wengraf, Wenzlik, *Werchota, Em. Wertheimer, P. Wertheimer, Werthner, Wesselsky, Wessely, Wettstein v. Westersheim, v. Wickenburg, Wiedenhofer, v. Wieser, Wiesner, A. Wilhelm, K. Wilhelm, *Will, Windholz, Windhopp, Winkler, Geza Winter, Gust. Winter, R. Winter, Winterberg, J. v. Winternitz, L. Winternitz, *Wirth, Wirtinger, Witlaczil, Wittels, Wittmann, Witz-Oberlin, Wlassak, Wolsch, *Wolf, *Wolf-Cirian, F. Wolff, L. Wolff, Wolfsgruber, Wolkan, Wotke, Wrany, Wratitsch, Fürstin Wrede, Wulff, v. Wurmb, Gräfin Wurmbrand-Stuppach, Wurzbach Ritter von Tannenberg sen. u. jun., Würzner, v. Wymetal, Zauner, v. Zdekauer, Zeidler, Zeuker, Ziegler, v. Zimmermann, Zipser, Zlatnik, Zolger, Zschokke, Zuckerkandl, E. Zweig, St. Zweig, Zwerenz.

Baden: Altmann, Eisler, Goethe, Hofer, *Jenisch, *Mareck, Pawel, Pawikovski **Floridsdorf** Kövesdy, Polaschek, Stein. **Hetzendorf:** Benesch. **Hietzing:** *Langkammer. **Klosterneuburg:** Cernik, Kasdorf, Kurowski, Lehner, Ludwig, Reko, Schnürer, Steinacker, Steininger, H. F. Wagner, Zellweker. **Kornenburg:** Bruckmüller, *Nigg, Pfliegl. **Lainz:** Graf. **Mödling:** Fachbach, Edler v. Lohnbach, Gaunersdorfer, Giannoni, v. Gohren, Gschneidler, H. Hoffmann, Kerstan, v. Millenkovich, Schalk, Schuk, Seeber, Sieczyński, Steingaß, *Stenzinger, Thiél. **Purkersdorf:** *Barber. **St. Pölten:** Muckenschnabel, Zimmermann. **Rodaun:** v. Hofmannsthal. **Währing:** *Fickert, Grubačević. **Weidling:** v. Peez, Reyer. **Weidlingau:** Poeschl, *Siegmund. **Wiener-Neustadt:** Ambros, Birbaumer, Kienast, Mayr, Riehl.

Wiesbaden: Adam, Ammann, *van Beeker, Berninger, Binder, Bistram, Borggreve, Bresgen, Canstatt, Contzen, Deutschinger, Diefenbach, Dietz, *E. Escherich, *M. Escherich, Fischbach, Fischer, A. Fleischer, R. Fleischer, V. Fleischer, R. H. Fresenius, W. Fresenius, *M. Freytag, Geissel, Gesky, Glücklich, *Göllner, Grünhut, *Günther-Brauer, Henrich, v. Heugel, Hercher, *Hinnius-Nordhausen, Hintz, van Hoffs, Jacoby, Jürges, Kalle, Keller, Kolb, Kraatz, Kühn, Lauff, *Leiningen, Liesegang, *H. K. Loew, Meyer-Elbing, Moeglich, Morgenstern, *Müller-Röder, Naumann, Paul, Plath, Rehbaum, Röder, *Rohrbeck, Roßmann, Rückert, Schäfer, Scherer, Schipfer, Schneider, Schrader, Schulte vom Brühl, Schuster, Siebert, Silberstein, C. Spielmann, *M. Spielmann, Stehr, Steinbach, Stelter, J. Wagner, Wedewer, *Weil, Weimer, v. Werner, Wewer, v. Wilm, Wittgen, Woas, Zedler, Zedlitz u. Neukirch. **Sonnenberg:** Duden.

Würzburg: Ed. Bauer, F. Bauer, v. Berlichingen, Beyhl, Boll, Borst, K. Braun, O. Braun, Brenner, Burckhard, Cantor, Chroust, *E. Dauthendey, M. Dauthendey, *Edel, Fischer, Förster, Freisen, Gerstenberger, Gillmann, Göpfert, *Gordon, *Groß v. Trockau, Henner, Hofmeier, Jolly, Kaerst, *M. Kaufmann, Th. Kaufmann, Kiefl, Kihn, Knapp, Kneib, Königbauer, Krauß, Külpe, Laug, Lauterer, Lenganer, *Martin, Ant. Memminger, Aug. Memminger, Th. Memminger, Merkle, Meurer, Modlmayr, J. Müller, Oetker, Pagenstecher,

Regel, Reisert, Rieger, Ritter, Roetteken, Ruckert, G. Schanz, M. v. Schauz, Scherer, G. Schmitt, V. Schmitt, Schneegans, v. Scholz, Schuler, Seifert, Stangl, Stöhr, Stölzle, Sturm, Weber, Weller, Weygandt, Wolters, Zipperer.

Zürich: Bachmann, Baer, Baumann, Baumberger, Baumgartner, Beck, Bernet, Blümner, Bodmer, Bolliger, Boos-Jegher, Boßhart, Bündgens, Caro, Cohn, *Conradi-Stahl, Curti, Dodel, v. Eckardt, Eleutheropulos, *v. Escher, Evers, Fick, Forst, Foerster, A. Frey, K. Frey, Furrer, Gachnang, Gaule, Goldstein, Grohmann, Gygax, Haggenmacher, Hardmeyer, Heim, *Heim-Vögtlin, Holliger, *Holzmann-Forrer, Huber, Hurwitz, Kaegi, Kaeser-Kesser, Kraft, Krönlein, Kutter, Langkavel, Lienert, Lorenz, Lunge, Lutz, Maier, Marti, Meili, Alb. Meyer, Arn. Meyer, Müller-Bertelmann, *v. Muralt, Nydegger, *Oberländer-Ritterhaus, Oechsli, Paasch, Pfister, Rahn, Rohrer, Rudio, Saitschick, v. Salis, Schabbel, Schäfer, Schinz, Schlatter, Schmiedel, Schnorf, v. Schultheß-Rechberg, Schumann, Schurter, Schuster, Schweizer, Seidel, *Siebel, Sieveking, Steiner, Stern, Stichler, Stiefel, Störing, Suchannek, Trog, Vetter, Vögtlin, *Walther-Locher, Walz, Waser, Wettstein, Wirz, Wundsam, Zemp, Zollinger. **Fluntern:** v. Bodman, Christ. **Hottingen:** Platter, Seitz, Westermann. **Kilchberg:** Hunziker, Kambli, O. Weiß. **Küsnacht:** M. W. Meyer, Speck. **Riesbach:** Meyer v. Knonau. **Rüschlikon:** Lorenz.

Zwickau i. Sa.: Bergfeld, Clemen, *Eckardt, Grelle, Herget, Kellner, Langer, Lorenz, Luedecke, F. Meyer, Stötzner, Zimmer.

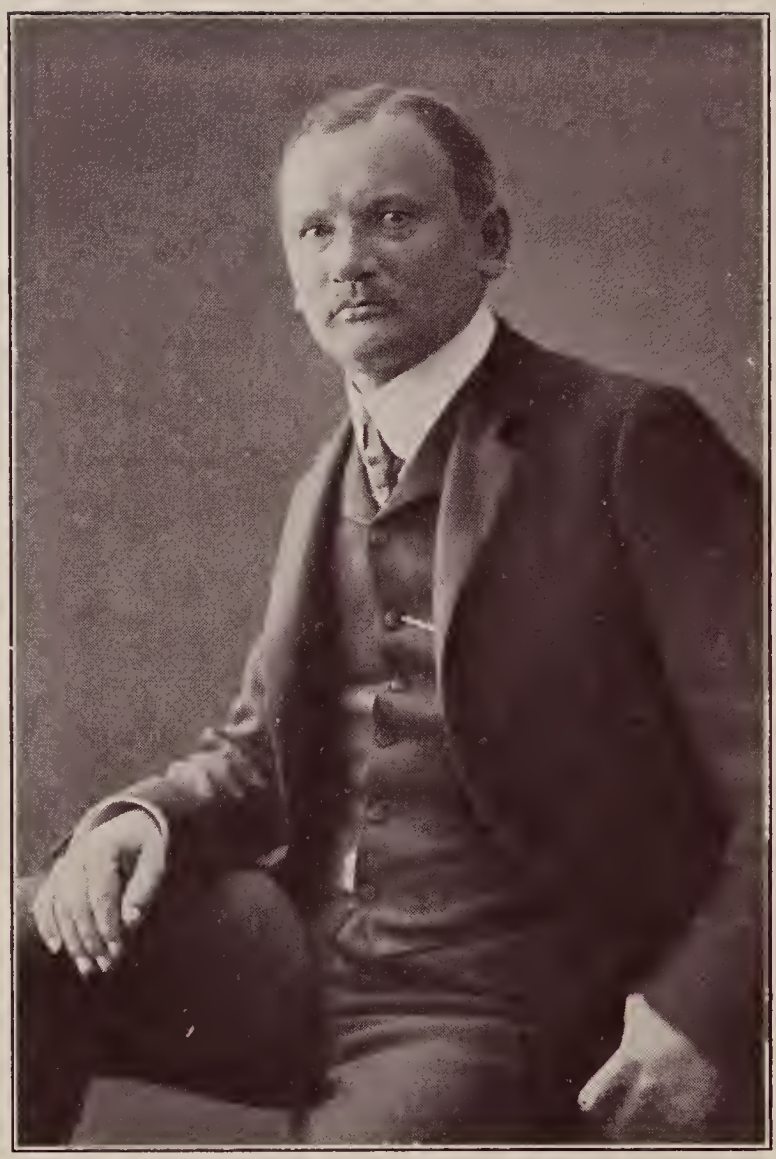

Paul Hinneberg

Zeitschriften und Verwandtes.

Für das folgende Verzeichnis sind lediglich praktische Interessen maßgebend gewesen. Von politischen Zeitungen sind solche aufgenommen worden, die nennenswerte Feuilletons bringen. Abkürzungen: H Herausgeber, R Redakteur, V Verleger, E Erscheint, P Preis, B Begründet, Rez. bringt Rezensionen. Es heißt w(öchentl.), m(onatl.), t(ägl.). 2 w = zweimal in der Woche, usw. Folgt weder w, noch m oder t der Zahl hinter E, so bezieht sich die Zahl auf das „jährliche" Erscheinen, also 2 = zweimal im Jahr. Die Bemerkungen in Klammern beziehen sich auf Inhalt und Tendenz der Blätter. Ein Sternchen vor dem Titel zeigt an, daß das Blatt illustriert ist, ein Sternchen am Schluß des Artikels, daß derselbe neu aufgenommen ist. Die Klammern am Schluß bedeuten, daß von seiten des Blattes keine Antwort erfolgt ist.

Academia, Monatsschrift des C. V. der kathol. deutsch. Stud.-Verbindungen. HR Pfarrer Dr. Wurm, Hausberge (Porta Westfalica). Anzeigen u. Versendung: Germania, Berlin C, Stralauerstr. 25. P 6 M. B 88. Rez.

Akademische Blätter. Zeitschrift des Kyffhäuserverbandes d. Vereine Deutsch. Studenten. H Dr. Karl Kormann, R Dr. Ludwig Bergsträßer. Berlin C, Niederwallstr. 15. E 24. P 4 M. B 86. Rez.

Akademische Monatsblätter. Organ des Verbandes d. kathol. Studenten-Ver. Deutschlands. R Seminardir. a. D. Dr. K. Hoeber, Cöln a. Rh. V J. P. Bachem, ebda. B 88. Rez.

Akademische Monats-Hefte. Verbandsblatt des Mündener Vertreter-Convents. R Dr.-Ing. Joh. Carstens, Hannover, Militärstr. 18 II, u. Dipl.-Ing. Hans Siepermann. V August Hoffmann, Leipzig-Reudnitz, Gemeindestr. 5. P 6 M., Ausland 7 M. B $^1/_{10}$ 05. Rez. ()

* **Akademische Turnzeitung.** R Prof. Dr. Vaders, Münster i. Westf., Münzstr. 49. V August Hoffmann, Leipzig-Reudnitz. E 14tägig. P 8,50 M. B 83. Rez. (Vertritt die Interessen d. Turnerschaften auf den deutsch. Hochschulen.) ()

Allgem. Literaturblatt. H Leo-Gesellschaft. R Dr. Franz Schnürer, Klosterneuburg b. Wien, Martinstr. 16. V Carl Fromme, Wien II, Glockeng. 2. E 24. P 12,50 M. B 92. Rez. (Krit., Zeitschr.-Repert., Bibliogr.) ()

Allgemeine Rundschau. Wochenschrift f. Politik u. Kultur. HV Dr. Armin Kausen, München, Tattenbachstr. 1a. P 9,60 M. B 04. Rez. (Centrumspart.)

Allgemeine Zeitung. München, Bayerstr. 57. ChefR Dr. Herm. Diez. Feuill.: A. Frhr. v. Mensi, Handel: Leo Jolles. Beilage: Dr. Osk. Bulle. V Bayerische Druckerei u. Verlagsanstalt, G. m. b. H., München. E 12 w. (Morgen- u. Abendbl.) P 24 M. für Ausg B: Allg. Zeitung mit Beilage u. Internationaler Wochenschrift für Wissenschaft, Kunst u. Technik; 18 M. für Ausgabe A: Allg. Ztg ohne Beilage; Beilage in Wochenheften 12 M. B 1798. Rez. (Polit., Feuill., wiss. Beilage.)

✦✦ **Siehe Inserat Seite 2082.** ✦✦

* **Alpenheim.** HR Friedrich Hübl, Salzburg, Stadt. V Alpenheim, ebda. E m. P 3 fl. (5 M.). B 96. (Deutschvölkische Zeitschrift f. d. deutsche Volk, Belletristik, Liter., Kunst, Landes- u. Volkskunde usw.)

* **Alte und Neue Welt.** RHV Verlagsanstalt Benziger & Co., A.-G. Einsiedeln, Schweiz, Waldshut, Baden u. Cöln. E 24. P 8,40 M. B 67. Rez. (Kathol. Familienbl. zur Unterhaltung u. Belehrung.) ()

* **Anatole.** Zeitschrift f. Orientforschg. H Dr. Waldemar Belck u. Ernst Lohmann. RV Max Rüger, Bad Freienwalde a. Oder, Gesundbrunnenstr. 20. E in zwanglosen Heften, zu verschiedenen Preisen. B 04. Rez. (Wissenschaftlich.) ()

* **Anthropos.** Internat. Zeitschrift f. Völker- u. Sprachenkunde. H im Auftrage d. östr. Leo-Gesellschaft P. W. Schmidt, S.V.D. V Verlag des „Anthropos", Salzburg. P 15 K. B 06. ()

Archiv für Kulturgeschichte. HR Prof. Dr. Georg Steinhausen, Cassel. V Al. Duncker. Berlin W 35, Lützowstr. 43. E 4. P 12 M. B 03. Rez. (Streng wiss.)

* **Archiv für Rassen- und Gesellschafts-Biologie.** H Dr. A. Ploetz mit Dr. A. Nordenholz, Prof. L. Plate u. Dr. R. Thurnwald. R Dr. A. Ploetz, München, Klemensstr. 2 u. Dr. E. Rüdin, Berlin SW, Wilhelmstr. 42. V Archiv-Gesellschaft, Berlin SW 68. E 6. P 20 M. B 04. Rez. (Wiss. Zeitschr. für Erforschung des Wesens von Rasse u. Gesellschaft, für die biolog. Bedingungen ihrer Erhaltung u. Entwickelung, sowie für die grundlegenden Probleme d. Entwickelungslehre.) ()

Archiv für Reformationsgesch. H

Prof. Dr. Walter Friedensburg, Stettin. V M. Heinsius Nachf., Leipzig. E 4. P 10 bis 12 M. B 03. Rez.

Archiv für Religionswissenschaft. H Geh. Hofrat Prof. Dr. Albr. Dieterich, Heidelberg, Klosestr. 5. V B. G. Teubner, Leipzig. E 4. P 16 M. B 98. Rez.

Archiv für das Studium der neueren Sprachen u. Lit. H A. Brandl, Berlin W, Kaiserin Augustastr. 73, u. H. Morf, Frankfurt a. M., Klettenbergstr. 8. V Westermann, Braunschweig. E 4 Doppelhefte. P 16 M. Rez.

* **Archiv für Urkundenforschung.** H Prof. Dr. K. Brandl, Prof. Dr. H. Breßlau, Prof. Dr. M. Tangl. V Veit & Co., Leipzig, Dresdnerstr. 1. E in zwanglosen Heften. P 24 M. für den Band von 30 bis 40 Druckbogen. $B^{1}_{10}07$. *

* **Arena.** Illustr. Monatshefte f. mod. Leben. H Dr. Rudolf Presber, Berlin W, Geisbergstr. 30. R Dr. Rudolf Presber, Karlernst Knatz, Berlin SW, Charlottenstr. 9. V Dr. Otto Eysler, ebda. P 10 M. B 06. Rez. (Belletristisch-essayistisch.)

* **Aus fremden Zungen.** Begr. v. Joseph Kürschner. HRV Dr. Franz Ledermann, Berlin W 50, N. Ansbacherstr. 6. E 24. P 12 M. B 91. Rez. (Belletrist. u. Lyrik aus fremd. Sprachen in deutsch. Übsetzg., Essays u. Kritiken üb. ausländ. Lit.)

Badischer General-Anzeiger, Mannheimer Tageblatt. Feuill. R Adolf Gengenbach jr. V Hofbuchdruckerei Max Hahn & Co., Mannheim H 2. 2. E t. P 9,60 M. B 67. Rez. (Unabhängige Tageszeitung modernen Stils.) *

Badische Landeszeitung. R Dr. Munzinger, Karlsruhe i. Bad., Hirschstr. 9. V B. L., G. m. b. H. E 12 w. P 11,20 M. Rez. (Nat.-liberal. Unterh.-Beil. „Museum" w. 2 m.)

Badische Presse. HV Ferd. Thiergarten. R Alb. Herzog, Karlsruhe i. B., Lammstr. 1 b. E 12 w. P 7,20 M. B 84. Rez. (Unabhäng. gemäßigt-liberal.) ()

* Das **Bayerland.** R u. H H. Leher, München, Walterstr. 10. V R. Oldenbourg, ebda, Glückstr. 8. E w. P 8 M. B 89. Rez. (Geschichte, Landeskde.)

Bayreuther Blätter. HR H. P. v. Wolzogen, Bayreuth. Unterstützt durch den Allg. R. Wagner-Verein. E 4. P f. Mitgl. 6, f. Nichtmitgl. 8 M. B 78. Rez. (Offiz. Organ. d. W.-Sache u. d. W.-Vereine, Zeitschr. zur Verständigung über die Möglichkeit e. deutsch. Kultur a. d. Gebieten der Religion, Kunst, Philos. u. des Lebens, W.-sche Welt- u. Kunstanschauung, Kritik der Zeit.)

* Der **Bazar.** R Philipp Stein, Berlin W, Potsdamerstr. 134 c. HV Bazar-Aktien-Gesellsch., ebda. E 4 m. P 10 M. B 55. Rez. (Mode u. Belletristik.)

Berliner Abendpost. HV Ullstein & Co. ChefR u. verantwortl. R Ewald Oheim, Berlin SW, Kochstr. 23/25. E 6 w. P 7,20 M. B 87. Rez. (Tatsachen.)

* **Berliner Abendzeitung.** HV August Scherl, G. m. b. H., Berlin SW 68, Zimmerstr. 37/41. ChefR Hugo von Kupffer. E 6 w. P 6 M., mit Beilage 9,60 M. B 89. Rez. (Parteilos; Orig.-Feuilletons; aktueller Inhalt; Polit. Informationen; aktuelle Origin.-Illustrationen.) ()

Berliner Börsen-Courier. Chef- u. verantw. R J. Landau, ChefR für den Börsen- u. Handelsteil: J. Salomon. Berlin SW, Beuthstr. 8. V B. B. C., A.-G., ebda. E 2 t. P 24 M. B 68. (Freis. Vereinigung.)

Berliner Börsen-Zeitung. R Carl Samuel, Berlin W, Kronenstr. 37. V Verlag u. Exped. d. B. B.-Z. (G. m. b. H.) E 12 w. P 36 M. B 55. Rez. (Nat.-lib.)

* **Berliner Illustrierte Zeitung.** R Kurt Karfunkel, Berlin SW 68, Kochstr. 23/25. V Ullstein & Co., ebda. E w. P 5,20 M. B 91.

* **Berliner Leben.** H Dr. jur. Hugo Russak, Berlin W 15, Lietzenburgerstr. 60. R Rich. Wandelt. V Berliner Verlagsgesellschaft Dr. Russak & Co., Berlin SW 68, Charlottenstr. 2. E m. P 7 M., geb. 8 M. B 98.

Berliner Lokal-Anzeiger. R H. von Kupffer, Berlin SW 68, Zimmerstr. 37/41. V A. Scherl, G. m. b. H., ebda. E 13 w. P 13,20 M. B 83. Rez. (Parteilos, bes. Orig.-Feuill. aktuellen Inh., Polit. Inform., ausgedehnter Depeschendienst, Interviews, aktuelle Orig.-Illustr. usw.) ()

* **Berliner Morgenpost.** V Berliner Morgenpost, G. m. b. H. H Ullstein & Co. ChefR R. Cuno Verantw. R Fritz Götz, F. Hildebrandt, Berlin SW, Kochstr. 23/25. E 6 w. P 7,80 M. B 98. Rez. (Unabhängige Tagesztg modernen Stils.)

Berliner Morgen-Ztg mit Tägl. Familienbl. und Illustr. Volksfreund. Verantw. R Viktor Band, Berlin SW, Jerusalemerstr. 46/49. V R. u. E. Mosse, ebda. E 6 w. P 5,40 M. B 89. (Volkstüml. liberal.)

Berliner Neueste Nachrichten. V Deutscher Verlag (G. m. b. H.). ChefR Wilh. von Massow. R Johs. Richter, Bruno Schroeter, Bruno Diener, P. Günther. Berlin SW 11, Königgrätzerstr. 40/42. E 13 w. P 22 M. B 81. Rez. (Polit. Blatt m. 6 Beil.; unabhängig national.)

Berliner Tageblatt u. Handelsztg. V Rud. Mosse, Berlin SW 19, Jerusa-

lemerstr. 46/47. ChefR Dr. A. Levysohn. Redaktionelle Leitung: Theodor Wolff. Stellvertreter: S. Bryk. Politik: Dr. Paul Michaelis, Ludw. Sochazewer, Jos. Schwab, Dr. J. Kastan, Max Schröder, Thürauf, Arno Henig. Militär: Oberst a. D. Gädke. Feuilleton: Paul Wiegler, Friedrich Dernburg, Felix Lorenz, Artur Fürst, Karl Günther. Theaterkritik: Fritz Engel, Dr. Monty Jacobs. Bild. Kunst: Fritz Stahl. Musik: Dr. Leop. Schmidt. Lokales: Arno Arndt, Bruno Huettchen, Fr. Otto. Zeitgeist: Fritz Engel. Weltspiegel: Max Bauer, Hans Flemming, Reinhold Schlingmann. Ulk: Fritz Engel, Sigmar Mehring, Artur Fürst. Technische Rundschau: Dipl.-Ing. Hch. Rupprecht. Frauen-Rundschau: Anna Plothow. Haus, Hof, Garten: Karl Rothgießer. Handelszeitung: Arthur Norden, Dr. Ludwig Hof, Georg Horwitz, Otto Jählinger, Dr. Alfons Goldschmidt, Dr. Richard Wille. E 13 w. P 24 M. B 72. Rez. (Polit., Freisinnig.)

Berliner Volks-Ztg mit Illustr. Sonntagsblatt. ChefR Karl Vollrath, Berlin SW, Jerusalemerstr. 46/47. V R. u. E. Mosse. E 12 w. P 8 M. B 52. Rez. (Sozialpol.-fortschrittlich.) ()

B. Z. am Mittag (Berliner Zeitung). Verantwortl. R Wilhelm Auspitzer. HV Ullstein & Co., Berlin SW 68, Kochstr. 23—25. E 6 w. B 76. Rez. (Liberal.)

Berner Rundschau. Halbmonatsschrift f. Dichtung, Theater, Musik u. bildende Kunst in der Schweiz. R Franz Otto Schmid, Bern. V Dr. Gust. Grunau, ebda. P vierteljährl. 1,75 Fr., halbjährl. 3 Fr. B $^{15}/_{8}$ 06. Rez.

* **Bibliothek der Unterhaltung und des Wissens.** HR Th. Freund, Stuttgart, Cottastr. 13. V Union, Stuttgart. E in 13 Bdn., geb. P pro Bd. 0,75 M. B 76. ()

Biblische Zeitschrift. In Verbindung m. d. Redaktion der „Bibl. Studien" hrsg. v. Dr. Joh. Göttsberger, Prof. an d. Univ. München, u. Dr. Jos. Sickenberger, Prof. an d. Univ. Breslau. V Herder, Freiburg i. B. E 4. P 12 M. B 03. Rez. (Kathol.)

Blätter zum Weitergeben. H Deutscher Verein geg. den Mißbrauch geistiger Getränke. R J. B.: J. Flaig, Berlin W 15, Emserstr. 23. V Mäßigkeits-Verlag, ebda. E 8. P 50 Pf. B 95. (Volkstümlich unterhaltend u. belehrend, politisch u. konfessionell neutral.) ()

Das **Blaubuch.** Wochenschrift f. öffentl. Leben, Lit. u. Kunst. HR Dr. Heinr. Ilgenstein u. Herm. Kienzl, Berlin W 30, Eisenacherstr. 90/91. V Concordia, Deutsche Verlagsanstalt (Hermann Ehbock), Berlin W 50, Geisbergstr. 29. P 14 M., Ausl. 18 M. B 06 von Alb. Kalthoff. Rez. (Pflege v. Lit. u. Kunst. Durchaus freiheitl. Richtung auf dem Gebiete der Politik, der Religion u. der Sozialpolitik.) *

Bodenreform (Forts. v. „Deutsche Volksstimme" u. „Frei Land"). HR Adolf Damaschke, Berlin NW, Lessingstr. 11. V J. Harrwitz Nachf., ebda SW, Friedrichstr. 16. E 2 m. P 6 M. B 90. Rez. (Deutsche Bodenreformbewegg; vertr. d. Lehren Henry Georges.)

Bohemia. Sekretär Karl Hitschmann. ChefR Dr. Rich. Schubert. R Josef Stern, Herm. Katz, Gust. Werner, Ferd. Ehler, Dr. Emil Faktor, Dr. Siegm. Blau, Felix Adler, August Ströbl, Ernst Weinert, Rich. Rosenheim, Egon Erwin Kisch, Julius Kneitschel, Karl Ehlemann, Paul Osers, Ed. Miksch. Prag, Annahof. HV A. Haase, ebda. E t. P 27 K. 20 H. (nach Deutschland 32,20 M.). B 27. Rez. (Politik, Tagesgesch., Volksw., Kunst, Literatur usw. Deutschfortschrittlich.) ()

Bremer Beiträge zum Ausbau und Umbau der Kirche. H Pastor Jul. Burggraf, Bremen, Ellhornstr. 19 A. V Alfr. Töpelmann, Gießen. E 4. P 4,50 M. B 06. *

Bremer Nachrichten. ChefR Georg Kunoth, Bremen, 2. Schlachtpforte 7. V Carl Schünemann, ebda. E t. P 10 M. B 42. Rez. (Erstes Lokalblatt, liberal.)

* **Breslauer Morgen-Zeitung.** R Paul Doelle, Franz Hintze, Alfons Knie, Arth. Loening, Ernst Löwe, Arthur Petras, Arth. Winckler-Tanneuberg. H Dr. Erich Freund, Breslau, Herrenstr. 30 I. V Leopold Freund, ebda. E 12 w. P 11 M. (Kl. Ausg. 7,20 M.) B 45. Rez. (Freisinn. Volksp.)

Breslauer Zeitung. R Polit. ChefR Dr. Oehlke, Dr. Wilda. Feuill.: Dr. Herm. Hamburger. Verm., Kl. Chronik, Handel: Lothar Lindner. Lokales u. Prov.: S. Gottschalk. Breslau, Herrenstr. 20. V Dr. Jon Lehmann, Berlin. E 18 w. P 30 M. B 1820. Rez. (Freis. polit. Ztg.)

* **Buch für Alle.** HR Th. Freund, Stuttgart, Cottastr. 13. V Union, ebda. E 28. P 8,40 M. B 65. (Familienztg.) ()

Die **Bücherwelt.** Zeitschrift für Bibliotheks- u. Bücherwesen. H Verein v. hl. Karl Borromäus, Bonn, Münsterplatz 10. R Hermann Herz, ebda. Kommiss. V J. P. Bachem, Cöln, Marzellenstr. E m. P 2,50 M. B 03. Rez. (Literarisch-kritische Aufsätze vom ästhet. u. kathol. Standpunkt aus, sowie Berichte über die volkstümliche Bibliotheksbewegung und Schriftenverbreitung.) *

* **Bühne u. Welt.** Zeitschr. f. Theater-

wesen, Lit. u. Mus. H E. u. G. Elsner. V O. Elsner, Berlin S 42, Oranienstr. 141. R Dr. H. Stümcke, ebda W 62, Augsburgerstr. 16. E 2 m. P 14 M. B $1|_{10}$ 98. Rez.

Der **Bund.** Mit Sonntagsbl. ChefR Polit.: Dr. Bühler, Literat.: Dr. J. V. Widmann, Bern, Neueng. 9. HV H. Jent, ebda. E 2 t. P 16,20 M. B 49. Rez. (Polit., ✉, Feuill. Freisinn-demokr.)

Bund der Landwirte. Vereinswochenschrift d. gleichn. Vereins. Berlin SW, Dessauerstr. 7. HV Bund der Landwirte. R O. Kastner, Groß-Lichterfelde, Mommsenstr. 11. P 4,60 M. B 93. Rez. (Agrarisch, mittelstandfreundlich, Schutz d. national. Produktion.) Centralausgabe erscheint wie oben angegeben. 5 provinzielle Sonderausgaben: Königsberg i. Pr., Stettin, Frankfurt a. M., Stuttgart u. München.

* **Burschenschaftliche Blätter.** R Dr. Hugo Böttger. V Carl Heymanns Verlag, Berlin W, Mauerstr. 44. E 2 m. P 12 M. B 87. Rez. (Studentische u. burschenschaftliche Angelegenheiten, Kulturgesch., Nationale Politik.)

Butterick's Moden-Revue. HV Actien-Gesellschaft für Butterick's Verlag, Berlin W 8. R Emil Cohn, ebda, Leipzigerstr. 102. E m. P 8 M., Ausl. 10 M. B 95. Rez. gelegentlich. (Mode u. Literatur.) *

Charon. Monatsschrift: Dichtung, Philosophie, Darstellung. H Dr. Otto zur Linde. V Charonverlag, beide Groß-Lichterfelde, Roonstr. 15. P 6 M., Ausland 7,50 M. B 04. Rez.

* **Chemiker-Zeitung.** Begr. von Prof. Dr. G. Krause. R v. Vietinghoff-Scheel, Cöthen i. Anhalt. V Verlag der Chemiker-Zeitung Otto v. Halem, ebda. E 2 w. P 20 M. B 76. Rez. (Chemisch-wissenschaftliche u. -technische Originalabhandlungen, Sitzungsberichte, Patentlisten, Tagesnachrichten; Handelsblatt u. Marktberichte. Mit dem Supplement „Chemisches Repertorium": als einziges vollständiges Referatenblatt der chemischen Technik in der ganzen chemisch-industriellen Welt anerkannt.)

* V. **Chiavacci's Illustrirtes Familienblatt „Wiener Bilder".** HV V. Chiavacci u. K. Groák, Wien III, Beatrixg. 14 B. R Moriz Band, ebda, Pfefferhofg. 6. E w. P 10 K. B 96. Rez. (Die Zeitereignisse in Wort und Bild, Romane, Novellen, Humoresken und belehrende Aufsätze.) *

Das **Christliche Haus.** Blätter zur Förderung christl. Familienlebens u. christl. Kindererziehung. HR Fr. Zillessen, Berlin C 19, Wallstr. 17/18. V Buchhandlung Fr. Zillessen, ebda. E m. P 1,20 M. B 06. Rez. nur ausnahmsweise u. nur über Familie, Familienleben u. häusl. Erziehung. (Keine politische Haltung).

* Die **christliche Kunst.** R S. Staudhamer. V Gesellschaft f. christliche Kunst, München, Karlstr. 6. E m. P 12 M. B 04. Rez. (Alle Gebiete der christl. Kunst u. das gesamte Kunstleben.)

* **Christliches Kunstblatt** f. Kirche, Schule u. Haus. HR Pfr. David Koch, Unterbalzheim a. d. Iller. V J. F. Steinkopf, Stuttgart. E m. P 6 M. B 59. Rez.

Die **Christliche Welt.** Evangel. Gemeindeblatt für Gebildete aller Stände. HRV Prof. D. M. Rade, Marburg i. H., Roter Graben $8\,{}^{3}|_{4}$. E w. P 10 M. B 87. Rez. (Protest. Revue mit bes. Berücks. auch d. außerkirchlich. Lebens.) ()

Chronik der christlichen Welt. HR D. Friedr. Mich. Schiele, Tübingen. V J. C. B. Mohr, ebda. E w. P 6 M. B 91. (Objektive Übersicht über alle für die christl. Kirchen wichtigen Ereignisse.) ()

Comenius-Blätter f. Volkserziehung. H Dr. Ludwig Keller, Charlottenburg, Berliner Str. 22. V Weidmannsche Buchhandlung, Berlin SW 68. E 5. P 4 M. B 93. Rez.

* **Cornelia** vereinigt mit: Die **deutsche Volksschule.** Illustr. Monatsschr. f. Erziehg u. Unterr. in Schule u. Haus. H Gustav Siegert. V Teutonia-Verlag, Leipzig, Mühlg. 10. P 4 M. B 64. Rez. (Deutsche nationale Schulreform.) *

* **Daheim.** H Hanns v. Zobeltitz u. P. O. Höcker. V Daheim-Expedit. (Velhagen & Klasing), Leipzig, Hospitalstr. 27. E w. P 10 M. B 64. Rez. (Belletrist.)

* **Dekorative Kunst.** HR H. Bruckmann, München, Nymphenburgerstr. 86. V Verlagsanstalt F. Bruckmann A.-G. ebda. E m. P 15 M. B 97. Rez. (Z. f. angewandte Kunst.) Erscheint auch mit der „Kunst für Alle" vereinigt unter d. Titel „Die Kunst". E m. P 24 M. B 99.

Der **Deutsche.** H Adolf Stein, Berlin SW 48, Wilhelmstr. 6. R Ludw. Brehm. V Verlag des Deutschen. E w. P 16 M. B $1|_{10}$ 04. (Sozialkonservativ, mit literarischer Abteilung.) ()

Deutsches Adelsblatt. Organ d. Deutsch. Adelsgenossenschaft. R Geo. Freih. von Saß, Berlin NW 6, Luisenstr. 47 IV. V J. Neumann, Neudamm. E w. P 12 M., Ausl. 16 M. B 83. Rez. (Zusammenfassung des christlichen u. deutsch. Adels beider Konfessionen.)

* **Deutsche Alpenzeitung,** allg. Rundschau über Land u. See. HV Gustav Lammers, München, Finkenstr. 2. R Eduard Lankes, München, Hanns Barth, Wien, v. Goldlust, Zürich. E 2 m. P 16,80 K. od. 14 M. B 01. Rez. (Artike

über Wandern u. Reisen, Länder- u. Volkskunde, Sommer- u. Wintersport, Photographie u. Kunst.) *

* **Deutsche Arbeit.** Monatsschrift f. d. geistige Leben d. Deutschen in Böhmen. H Gesellschaft zur Förderung deutscher Wissenschaft, Kunst u. Literatur in Böhmen. Vertreter d. Redaktionsausschusses: Prof. Dr. A. Sauer, Prof. Frz. Thiele. Verantw. R Ferd. Matras. R Dr. E. Rychnovsky. Prag I, Palais Clam-Gallas. V Bellmann, ebda, Michaelsg. 17. E m. P 12 M. B 01. Rez. (Essays üb. deutsche Kultur in Böhmen. Dichtungen. Ständige Reproduktionen von Werken deutsch-böhmischer Künstler. Rundschau. Bibliogr. Nichtpolit., nationale Revue.)

Deutsche Bühnengenossenschaft. R G. R. Kruse. HV Gen. deutsch. Bühnenangeh. (deren offiz. Organ). Berlin SW, Charlottenstr. 85. E w. P 15 M. B 71. Rez. (Fachmännische Artikel, Theaternachrichten, Uraufführungen, Gerichtliches, Spielverzeichnisse, Dramaturg. Beilage.)

* **Deutscher Burschenschafter.** R Dipl.-Ing. Jähne, Charlottenburg, Cauerstr. 10. V Aug. Hoffmann, Leipzig-Reudnitz. E m. P 8 M. B 90. Rez. (Vertritt die Interessen d. Burschenschaften auf technischen Hochschulen.) ()

* **Deutsche Erde.** H Prof. Paul Langhans, Gotha. R Proff. Drr. Behaghel, v. Bezold, Böckh, Brandl, Dahn, Th. Fischer, Kuno Francke, Göbel, Hasse, von Heigel, v. Ihering, Kossinna, Lamprecht, v. Luschin, v. Mayr, Mogk, Partsch, Penck, Ranke, D. Schäfer, Al. Schulte u. H. Wagner. V Justus Perthes, Gotha. E 6. P 8 M. B 02. Rez. (Einzige Zeitschr. f. Deutschkde: wissenschaftl. Beiträge zur Kenntnis des Deutschtums allerorten und allerzeiten.)

Deutscher Frühling. Monatsschrift f. Erziehg u. Unterr. in Schule u. Haus. H Alfred Baß, Leipzig, Südstr. 125. V Teutonia-Verlag, ebda, Mühlg. 10. P 6 M. B 07. Rez. (Deutsche nationale Schulreform.) *

Deutscher Generalanzeiger. ChefRHV Karl Sedlatzek, Berlin S 59, Camphausenstr. 20. E 2 w. P 7,20 M. B 91. Rez. (Organ f. nationale Politik, antisemitisch.)

Deutsche Geschichtsblätter. HR Dr. Armin Tille, Dresden-A. 16, Holbeinstr. 82 II. V F. A. Perthes, Aktien-Gesellschaft, Gotha. E m. P 6 M. B 99. (Wissensch. Verbindung der lokalgeschichtl. Forschung mit d. allg. Geschichtsforschung.)

Deutsche Hausfrauen-Zeitung siehe Frauen-Reich.

* **Deutscher Hausschatz** in Wort und Bild. R Dr. Otto Denk, Regensburg. HV Fr. Pustet, ebda. E 24. P 7,20 M. B 34. Rez. (Kath. Familienbl. zur Unterhaltung und Belehrung.)

* **Deutsches Heim.** R Paul A. Kirstein, Berlin SW, Kochstr. 23/25. VH Ullstein & Co. E w. P 2,60 M. B 76. (Romane, Lit., Länder- u. Völkerkunde usw.)

Die **Deutsche Hochschule.** Zeitschrift d. Verbandes deutscher Hochschulen. HR W. Heile. V Alexander Duncker, Berlin W 35. E 12. P 8 M. Rez.

* **Deutsche Industrie — Deutsche Kultur.** ChefR Alexander Engel, Steglitz, Arndtstr. 40. V Eckstein's biographischer Verlag, Berlin W, Lützowplatz 6. E 2 m. P 16 M. B 03. (Volkswirtsch. Ausblicke u. Monographien über die Großindustrie Deutschlands in histor. Form. Erscheint deutsch, russisch, englisch, französisch, italienisch, spanisch.)

Deutscher Kampf. Eine Halbmonatsschrift. H Dr. jur. Artur Pleißner. V „Deutscher Kampf"-Verlag, Leipzig, Kronprinzstr. 70. P 6 M. B 05. Rez. (Politik, Sozialpolit., Kunst u. Literatur, Zeitgeschichtl. Satire, Buchkritik.)

Deutsche Kultur. „Ernstes Wollen" (VIII. Jahrg.) und „Wartburgstimmen" (IV. Jahrg.). HR Heinrich Driesmans, Berlin W 15, Pariserstr. 58. V Deutscher Kulturverlag, G. m. b. H., Leipzig, Thalstr. 12. E m. P 12 M. B April 05. Rez. (Organ der Kulturpolitik u. Weltanschauungsbewegung, mit kritischem „Kulturwart". Abteilung „Deutsche Kulturkämpfer": Würdigung führender Persönlichkeiten der deutschen Kulturbewegung.) ()

* **Deutsche Kunst und Dekoration.** HRV Hofrat Alexander Koch, Darmstadt. V Verlagsanstalt Alexander Koch. E m. P 24 M. B 97. Rez.

Deutsche Literaturzeitung. RH Prof. Dr. Paul Hinneberg, Berlin SW, Zimmerstr. 94. R Dr. Richard Böhme. V Weidmannsche Buchhandlung, Berlin. E w. P 30 M. B 80. (Wissensch. Aufsätze, Rez. u. Mitteilungen.)

◆◆ Siehe Inserat Seite 2090. ◆◆

Deutsche Mundarten. HR Dr. J. W. Nagl, Wien XVIII, Klostergasse 12. V Carl Fromme, Wien II, Glockeng. 2. E ungezw. P des Heftes 4 K. ö. W. = 3,40 M. B 96. Rez. (Förderung der Dialektforschung.) ()

Deutsche Nachrichten, Organ f. d. Interessen d. Reichs-, Staats-, Kommunal- u. Privatbeamten. Berlin SW 48, Friedrichstr. 13 I. ChefR Jos. Coböken. R F. Bleyer, L. Kühl, P. Wagenknecht, Mary Berg-Lindemann. E 6 w. P 12 M. $B\,^{1}_{5}07$. *

* **Deutsches Reichsblatt.** HV F. Sommer, Berlin W, Steglitzerstr. 81. E w.

P 2 M. B 81. Rez. (Politik, volkstümlich liberal.)

Deutsche Revue. HR Rich. Fleischer, Wiesbaden, Villa Riviera. V Deutsche Verl.-Anstalt Stuttgart. E m. P 24 M. B 76. Rez. (Zeitgesch., Belletrist., nat. Leben, Artikel aus den verschiedensten Wissensgebieten.)

Deutsche Romanbibliothek. R Dr. C. A. Piper, Stuttgart, Neckarstr. 123. V Deutsche Verl.-Anst., ebda. E w. u. 14täg. P 8 M. bez. 9,10 M. B 73. (Belletr.)

Deutsche Romanzeitung. R Dr. Erich Janke, Groß-Lichterfelde I. HV O. Janke, Berlin SW 11, Anhaltstr. 11. E w. P 14 M. B 63. Rez.

Deutsche Rundschau. H Prof. Dr. J. Rodenberg, Berlin W 35, Lützowstr. 7. R Dr. B. Hake. V Gebr. Paetel, ebda. E m. u. halbm. P 30 M. B 74. Rez. (Nov., Essays.)

* **Deutsche Rundschau f. Geographie u. Statistik.** H Prof. Dr. Fr. Umlauft, Wien IV, Heugasse 74. R Eugen Marx, ebda I, Seilerstätte 19. V A. Hartleben, ebda. E m. P 13,50 M. B 78. Rez. (Populärwissensch.)

Die **Deutsche Schule im Auslande,** Organ des Vereins deutscher Lehrer im Auslande. HR Hans Amrhein, Lüttich, 13 rue des Carmes. V Heckners Verlag, Wolfenbüttel. E m. P 6 M. B 01. Rez. *

* **Deutscher Soldatenhort.** Ill. Zeitschr. f. d. deutsche Volk u. Heer. R Oberst O. v. Below, Berlin SW, Dessauerstr. 13. V K. Siegismund, ebda. E 36. P 7,20 M. B 90. Rez. (Unterhalt. u. belehrendes Organ f. Volkskunde u. Heer.)

Deutsche Stimmen, Wochenbl. d. nat.-lib. Partei. H .... R J. Winter u. Dr. L. Birnbaum, Berlin W 9, Köthenerstr. 33. V Verlag der Deutsch. Stimmen, G. m. b. H., ebda. E w. P 5 M. B 98. ( )

Deutsche Tierärztliche Wochenschrift. R Hochschulprof. Dr. B. Malkmus, Hannover, Arnswaldstr. 6. V M. & H. Schaper, Hannover, Friedrichstr. 11. E w. P 16 M. Rez.

Die **deutsche Volksschule** s. Cornelia.

Deutsche Volksstimme s. Bodenreform.

Deutsche Wacht. Deutsch-demokratisches Organ. HV Verein Deutsche Wacht. R Dr. Oswald Plawina, Brünn, Altbrünnerg. 9/11. E m. P 1 K. 50 H. B 95. Rez. (Politik, Lyrik, Kritik, Miszellen; nat.-liberal.) *

* **Deutsche Warte.** H RegR. a. D. Dr. Arthur v. Studnitz, Berlin SW, Lindenstr. 26. ChefR Hermann Thiel, Berlin SW, Fidicinstr. 6. V Deutsches Druck- u. Verlagshaus, G. m. b. H., Berlin SW, Lindenstr. 26. E 7 w. P 12 M. bzw. 6 M. B 90. Rez. (Politik u. Gesellsch., geist. u. wirtschaftl. Leben, parteilos.)

Deutsche Welt. Wochenschrift d. „Dtsch. Ztg". H u. R Dr. Friedr. Lange, Berlin SW, Wilhelmstr. 9. V Kommanditgesellsch. Deutsche Ztg, Fr. Lange u. Teilh. E w. P 10 M. B 98.

Deutsche Zeitung. H Dr. Friedrich Lange. R Otto Eichler, Berlin SW, Wilhelmstr. 9. V Kommanditgesellschaft Dtsche Zeitung, Fr. Lange u. Teilh. E 6 w. P 14 M. (mit Wochensch.: Dtsche Welt 18 M.) B 96. (Der nat. Gedanke oberster Gesichtspunkt f. innere u. auswärt. Politik.)

Deutsch-Soziale Blätter. R H. Haase, Hamburg, Holstenwall 3. V Reichsverband der deutschsozialen Partei, Hamburg. E 2 w. P 4,80 M. B 84. Rez. (Zeitfrag.; Hauptorgan d. deutschsozialen Partei.)

Das **Deutschtum im Auslande,** Monatsbl. d. Allgem. Deutsch. Schulvereins zur Erhaltung des Deutschtums im Auslande. HR Prof. Dr. Wilh. Paszkowski, Groß-Lichterfelde, Elisabethstr. 32. V Trowitzsch & Sohn, Berlin SW. P 1,50 M. B 81. Rez.

* **Dies Blatt gehört der Hausfrau** (die österr. Ausg. heißt: Das Blatt der Hausfrau). HV Ullstein & Co., Berlin SW 68. R Adolf Hoffmann, Berlin, Kochstr. 23/25 (für Wien: Frau Regina Ulmann, Wien II, Aloisg. 5). E w. P 9,60 M. B 86. (Illustr. Hausfrauen- u. Modenblatt.)

Dokumente des Fortschritts. Internat. Revue. H Prof. Dr. Rodolphe Broda, Paris, Dr. Hermann Beck, Berlin W 50, Spicherustr. 17. V Georg Reimer, Berlin, Lützowstr. 107/08. E m. P 10 M. B Ende 07. [Franz. Ausg.: Les Documents du Progrès. V Félix Alcan, Paris. — Engl. Ausg.: The International, a review of the worlds progress. V Th. Fisher Unwin, London.] (Inhalt: 1. Abhandlungen, die unter Hinweis auf die Entwicklungstatsachen u. -Tendenzen des einen Volkes die übrigen zu ähnlichen Reformen anregen wollen; 2. ein monatl. soziolog. Gesamtüberblick üb. den Gattungsfortschritt; 3. Berichte von ca. 200 ständigen Berichterstattern, bes. aus den östlichen Kulturkreisen. Öffnet allen Parteien die Spalten.) *

Dresdner Anzeiger. H u. V Dr. Güntzschestiftung (im Besitz d. Stadt Dresden). R Prof. Dr. Leonh. Lier, ChefR, Prof. Dr. Paul Schumann, Feuill., Dresden-A., Breite Str. 7 I. Ständ. Polit. Bureau: Berlin W 57, Dennewitzstr. 24 a. E t. P 3 (4) M. B 1730. Rez. (Moderne Tageszeitung. National, Großstadt-Interessen. Feuilleton: Kunsterziehung, Denkmalpflege, Heimatschutz.)

* Das **Echo.** R H. Herold, Berlin-Zehlendorf. Mit Beibl.: Industrielles Echo. R G. Hildebrandt, Berlin SW 11.

Eĥo esperantista. R Karl Steier, Berlin.

Hauswirtschaftliches Echo. R P. Vetter, Rixdorf. Haus u. Schule. R dersf. V J. H. Schorer, G. m. b. H., Berlin SW, Dessauerstr. 1. E w. P 12 M. B 82. Rez. (Zeitungsstimmen a. allen Gebieten usw.; parteilos.)

Eckart. Ein deutsches Literaturblatt. H Zentralverein zur Gründung von Volksbibliotheken, Berlin SW 13, Alte Jakobstr. 129. R Wilhelm Fahrenhorst, Emil Müller, ebda. V Schriftenvertriebsanstalt G. m. b. H., ebda. E m. P 4 M. B 1/10 06. Rez.

De Eekbom. H Allg. Plattd. Verb., Berlin O 34, Memelerstr. 46. R Albert Schwarz, Berlin N 37, Metzerstr. 42. V Dr. Arthur Tetzlaff, Berlin S 42, Gitschinerstr. 82. E 2 m. P 3 M. B 82. Rez. plattd. Bücher. (Plattd. Sprache u. Art; Verbandsblatt für die plattd. Vereine.)

Entwicklung. H Oskar Pöffel, Wien II/1, Rueppg. 37. R Josef Schöpfer, ebda. V Verlag „Entwicklung", ebda. E 2 m. P 5 K. B 5/6 07. Rez. (Deutsche Zeitschrift f. Dichtung, Kunst, Kritik, Wissenschaft u. soz. Leben.) *

Der **Erfinder.** Zeitschrift f. Erfindungswesen. HRV Otto Reckentin, Berlin SW 68, Charlottenstr. 96. E m. P 1,20 M. B 05.

Ernstes Wollen s. Deutsche Kultur.

Ethische Kultur. Monats-Beilage: „Kinderland". H Dr. R. Penzig, Charlottenburg. V Verlag f. ethische Kultur, Berlin SW, Wilhelmstr. 121. E 2 m. P 6,40 M. B 93. Rez. (Ethisch-Soziale Reform.)

Euphorion. Zeitschrift für Literaturgeschichte. HR Prof. Dr. August Sauer, Prag-Smichow 586. V C. Fromme, Wien II/1, Glockeng. 2. E 4. P 16 M. B 94. Rez. ()

Evangelisch-Sozial. Mitteilungen des Evangelisch-Sozialen Kongresses. HR Pfarrer Lic. Schneemelcher, Rummelsburg b. Berlin. V Alexander Duncker, Berlin W 35. E 6. P 2,50 M. Rez.

* **Fahrender Schüler.** HR Rolph Pasdach, Charlottenburg 2, Marchstr. 3. V Heinrich J. Lieck, Berlin SW 68, Lindenstr. 75. E 24. P 3 M. B 07. (Für Deutschlands Jugend.) *

Die **Feder.** Halbmonatschrift. (Mit den Beilagen: „Vereinsnachrichten d. Allgem. Schriftstellervereins" u. „Literarische Beilage", je 1 m). HR Dr. Max Hirschfeld, Berlin W, Elßholzstr. 5. V Federverlag, ebda. P 6 M. B 98. Rez. (Liter. Erwerbsinteressen, Rechtsschutz, Nachdruckkontrolle, Kritik usw.)

* **Feierstunden.** HR Ulrich Meyer, Südende b. Berlin. V Ulrich Meyer Verlagsbuchh., G. m. b. H., Berlin W 57, Mansteinstr. 6. E w. P 4 M. B 93. Rez. (Volkstüml. unterhalt.)

* **Figaro** (mit Beilage Wiener Luft). H Karl Rolleder, Wien I, Wipplingerstr. 11. Verantw. R Ernst Perl, ebda. E w. P 14 M. B 56. Rez. (Hum.-satir., freisinnig, deutsch.)

* **Fliegende Blätter.** R J. Schneider, München, Maximiliansplatz 11. HV Braun u. Schneider, ebda. E w. P 13,40 M. B 44. (Humor in jeder Gestalt.) ()

Frankfurter Frauenzeitung. HRV M. A. Loeb, Frankfurt a. M., Neue Zeil 63. E w. P 3 M. B 92. Rez.

Frankfurter Zeitung u. Handelsblatt. Vors. des Aufsichtsrats: Leopold Sonnemann. Dir.: Th. Curti. R Politik: O. Hörth, H. Sewigh, A. Lorsch, Rud. Oeser, A. Giesen, Dr. R. Drill, Dr. B. Guttmann, Dr. S. Goldschmidt, W. Kamper. Feuilleton: Dr. Hugo Ganz, R. Geck, R. Baldauf, Dr. A. Wick. Literaturblatt: Dr. E. Teichmann. Handelsteil: Ludwig Cohnstaedt, Herm. Stern, F. Freitag, A. Feiler, R. Schenkel, L. Benario, A. Lauinger. Depeschenredaktion: W. Freder, A. Büsching, N. Hecht. Red.-Sekr.: R. Bläusdorf. Frankfurt a. M., Gr. Eschenheimerstr. 37. H Frankfurter Sozietäts-Druckerei (G. m. b. H.). Geschäftsf.: Th. Curti, Ludwig Cohnstaedt, O. Hörth, S. Nassauer. E 19 w. P 30 M. B 56. Rez. (Polit. Ztg. m. Feuill., Literatur- u. Handelsblatt. Demokratisch.)

Die **Französische Colonie.** R Pastor Lorenz, Magdeburg. V Mittler & Sohn, Berlin SW 68, Kochstr. 68/71. E 12. P 3 M. B 87. Rez. (Gesch. d. franz. reform. Gemeinden Deutschlands.)

Die **Frau.** Monatsschrift für das ges. Frauenleben uns. Zeit. HR Helene Lange, Berlin-Grunewald, Gillstr. 9. V W. Moeser Buchhdlg, Berlin S 14, Stallschreiberstr. 84/85. E m. P 8 M. B 93. Rez. (Frauenbewegung, Soziales, Essay, Roman.) ()

* **Frauen-Reich** (Deutsche Hausfrauen-Zeitung). HV Verlag d. „Frauen-Reich", G. m. b. H. Geschäftsführ.: Frau Cäcilie Meyer, Berlin W, Königin Augustastr. 6. E w. P 6 M., Ausland 7 M. B 74. Rez. (Mod. Frauen-Zeitung für alle Interessen der Frauenwelt. Kunst, Theater, Mode usw. Offizieller Verlag d. Zentralblattes des Verbandes für hauswirtschaftliche Frauenbildung.)

Die **Freie Jugend** (Jugend-Zeitung). HR Dr. Bruno Wille, Friedrichshagen

b. Berlin. V Ad. Hoffmann, Berlin O 27, Blumenstr. 14. E w. P 2,60 M. B 95. (Belehrg u. Unterhaltg im freirel. Sinne.)

Freie Meinung. HR Herman Seyffert, Berlin SW, Schützenstr. 44/45. V Carl Gernbeck, ebda C 19, Neue Grünstr. 32. E w. P 5 M. B 02. *

Das **freie Wort.** Halbmonatsschrift für Fortschritt auf allen Gebieten des geistigen Lebens. R u. H Max Henning, Frankfurt a. M., Krögerstr. 2. V N. Frankfurter Verlag, G. m. b. H., Frankfurt a. M., Senckenbergstr. 5. P 8 M. B 01. Rez.

Fremden-Blatt. Wien I, Schulerstr. 14. FeuillR Philipp Loew (Loewe). E 12 w. P 41,60 K. od. 37,40 M. Rez. *

* **Freya.** Dietrichs Familienbl. HRV R. H. Dietrich, Dresden-A., Nossenerstr. 6. E w. P 8 M. B 00. (Unterhaltung.)

Die **Friedens-Warte.** HRV Alfred H. Fried, Berlin-Schöneberg. E m. P 6 M. B 99. (Friedensbewegung. Tritt für Schiedsgericht u. internat. Verständigung ein.)

Für Alle Welt s. Zur Guten Stunde.

* **Fürs Deutsche Haus.** H Ulrich Meyer. R derselbe, Südende b. Berlin. V Ulrich Meyer Verlgsbuchh., G. m. b. H., Berlin W 57, Mansteinstr. 6. E w. P 1 M. B 94. (Volkstüml. Unterh.)

* **Fürs Haus.** H Arthur u. Clara von Studnitz. R Rose Lindermann, Berlin SW 68, Lindenstr. 26. V Deutsches Druck- u. Verlagshaus, G. m. b. H., ebda. E w. P 6 M. (Sal.-Ausg. 7 M.) B 82. (Prakt. hauswirtschaftliche Artikel, Romane, Novellen, Mode, Handarbeiten; Ärztl., Jugend-, Musik- u. Schnittmuster-Beilag.)

* **Für's Schweizerhaus.** HRV Erhard Richter, Zürich, Seideng. E w. P 7,20 M. B 01. (Familienblatt.)

* **Für unsere Kleinen.** Begr. v. Ch. Dieffenbach. HR Dr. Otto Weddigen, Charlottenburg. V F. A. Perthes A.-G., Gotha. E m. P 3 M. B 84. (Belehrendes u. Unterhaltendes f. Kinder v. 4—10 J.)

* Die **Gartenlaube.** R Dr. H. Tischler u. K. Rosner, Berlin SW 68, Zimmerstr. 37/41. V Ernst Keils Nachf. (August Scherl), G. m. b. H., Leipzig. E w. (auch 52 u. 26 Hefte). P 8 u. 13 M. B 53. Rez. (Belehrend, unterhalt., liberal.)

Die **Gegenwart.** Wochenschr. f. Lit., Kunst u. öffentl. Leben. H Dr. A. Heilborn, Berlin-Steglitz. V Max Hesse's Verlag, Leipzig. P 18 M. B 72. Rez.

Die **Geißel,** R Eugen Marcus. V Verlag der Geißel, Wien II/2, Praterstr. 54. E 24. P 20 M. B 99.

Geistiges Eigentum, Zeitschr. f. Schriftsteller u. Verleger. HR Fred Hood, Charlottenburg, Krumme Str. 32. V Friedr. Huth, Charlottenburg. E 2 m. P 6 M. B 04. Rez. (Gerichtsentscheidgn, Gutachten d. Literarisch. Sachverständigenkammer, Mitteilungen üb. neue Verlagsanstalten, Zeitungen u. Zeitschriften, Auskunftstelle, Repertorium abgedruckter Artikel, Bücherschau.)

General-Anzeiger der Stadt Frankfurt a. M. R Polit.: Dr. E. E. Lohr; Feuill. u. allg. Teil: Dr. Gustav Zieler; Lokales u. Sport: Fritz Mathern; Handel: Ferd. Welb, stl. Frankfurt a. M., Gallusstr. 1. V H. & G. Horstmann, ebda. Berliner Redaktionsbureau in Berlin W, Colonnenstr. 18: Heinrich Flach (Pol.) u. Dr. Rudolf Presber (Feuill.). E 6 w. P 8 M. B 76. Rez. ()

General-Anzeiger für Nürnberg-Fürth — Korrespondent von und für Deutschland. HV Erich Spandel, Nürnberg, Hauptmarkt 4. R Friedr. Kley, Ernst Stockmeier u. S. Neumann, ebda. E 6 w. P 6,60 M. bez. 7,80 M. B 1804. Rez. (Polit. parteilos.)

* **Geographische Zeitschrift.** HR Prof. Dr. Alfred Hettner, Heidelberg, Ziegelhäus. Landstr. 19. V B. G. Teubner, Leipzig, Poststr. 3. E m. P 20 M. B 95.

Germania. ChefR ten Brink, Berlin C, Stralauerstr. 25. HV Germania-Aktiengef., ebda. E 12 w. P 17 M. B 71. Rez. (Polit. Zeitung, Zentrum.)

* Der **Geschichtsfreund.** Zwanglose Mitteilungen aus der Geschichte, der Kultur-, Kunst- u. Literaturgeschichte. H Verein der Geschichtsfreunde, Stuttgart, Pfizerstr. 5. R Friedr. Regensberg, ebda. V Franckh'sche Verlagshandlung, ebda. E zwanglos, einigemal im Jahr. P für Mitglieder einschl. Bücherbeilagen 4,80 M. B 07. *

* **Geschlecht und Gesellschaft.** HR Karl Vanselow, Berlin SW 11, Dessauerstr. 38. V Verlag der Schönheit, ebda. E m. P 9 M. B 06. Rez. (Belehrende u. bildende Zeitschrift f. alle Gebiete des geschlechtl. u. gesellschaftl. Lebens. Kultur- u. Sittenreform, Sexual- u. Sozialwissenschaft, Sexual-Ästhetik, Frauenbildung, Erziehung. Parteilos. Organ der Vereinigung f. Sexualreform.)

Gesetz und Recht. Zeitschrift für allgemeine Rechtskunde. H Oberverwaltungsgerichtsrat B. von Kamptz, Berlin. RV Alfred Langewort, Breslau I, Bischofstr. 12. E 2 m. P 8 M. B 1_{10} 99.

Der **getreue Eckart.** H Deutsch. Schulverein in Wien. R Dr. August v. Wottawa, Wien I, Bräunerstr. 9. E m. P 3 K. B 03. Rez. (National, wirtschaftl.-volksbildend, Erzählungen mit nationalem Einschlage.)

* **Globus,** Illustr. Zeitschrift f. Länder- u. Völkerkunde. HR H. Singer, Berlin-Schöneberg, Hauptstr. 58, unter bes. Mitwirkung v. Prof. Dr. Richard Andree. V Friedr. Vieweg & Sohn, Braunschweig, Vor der Burg 18. E jährl. 2 Bde., à 24 Nrn. P 24 M. B 62. Rez.

Göttingische gelehrte Anzeigen. Unter Aufsicht der Königl. Gesellschaft d Wissenschaften. H Prof. Dr. Ed. Schwartz, Göttingen. V Weidmannsche Buchhandlung, Berlin. E m. P 24 M. B 1738. Nur Rez.

Der **Gral.** Monatschrift für schöne Literatur. H Der Gralbund. Sekretariat: M. Domanig, Klosterneuburg b. Wien. R Franz Eichert, Wien XVIII/1, Klostergasse 11. V Friedrich Alber, Ravensburg, Württ. E m. P 4 M., frei ins Haus 4,60 M. B $^{15}/_{10}$ 06. Rez. (Katholisch.)

Grazer Tagespost. R Dr. Wilhelm Rullmann, Graz. HV A.-G. Leykam. E 12 w. P 25 M. B 56. Rez. (Deutschfreiheitlich.)

Grazer Zeitung. H k. k. Statthalterei in Graz. ChefR Prof. Julius Riedl, Graz, Schönaug. 64. E 6 w. P 6 K. B 1784.

Die **Grenzboten.** R Karl Weisser. V Fr. Wilh. Grunow, Leipzig, Inselstr. 20. E w. P 24 M. B 41. Rez. (Politik, Lit. u. Kunst; selbständig konservativ.) ( )

* **Grüß Gott.** R Stadtpfr. Umfrid, Stuttgart, Heusteigstr. 37A. V Greiner u. Pfeiffer, ebda. E w. P 2,60 M. B 84. Rez. (Ill. Sonntagsbl. f. d. christliche Haus.) ( )

* Der **Gute Kamerad.** R J. Kaltenboeck, Stuttgart, Cottastr. 13. V Union, ebda. E w. P 8 M. B 85. (Knabenztg.) ( )

Hamburgischer Correspondent. ChefR Felix v. Eckardt, Hamburg. V Hamburger Börsenhalle, G. m. b. H., Alterwall 76. E 13 w. P Ausg. A 48 M., Ausg. B 28 M. B 1731. Rez. (Unabhg. pol. und Handels-Ztg, national.)

Hamburger Fremdenblatt. ChefR Osc. Riecke, Hamburg, Gr. Bleichen 46. V G. Diedrich & Co. m. b. H., ebda. E 7 w. P 24 M. B 28. Rez. (Politik, Tagesbericht, Lit., Kunst, Handel, Schiffahrt, liberal.) ( )

Hamburger Nachrichten. ChefR Dr. Herm. Hartmeyer, Hamburg, Speersort 11. HV Hermanns Erben, ebda. E 18 w. P 36 M. B 1792. Rez. (Unabhängig nat.) ( )

Hamburger u. deutsche Novellenztg. R F. E. König, Hamburg, Knochenhauerstr. 10. HV F. W. Wulff & Co., ebda. E 80. P 6 resp. 8 M. B 54. Rez. (Belletr.)

Hammer. HR Theod. Fritsch, Leipzig, Königsstr. 27. V Th. Fritsch (Hammer-Verlag), ebda. E 2 m. P 6 M. B 02. (Sozial-Politik, Volkswirtschaft, Ethik, Kunst, Lit.; parteilos, mittelstandsfreundlich.)

* **Hannoverland.** Monatsschrift f. Geschichte, Landes- u. Volkskunde, Sprache, Kunst u. Literatur unserer niedersächs. Heimat. H G. F. Konrich, Hannover, Schmiedestr. 5. V Ernst Geibel, ebda, Friedrichstr. 11. P 5 M. B 07. Rez. (Nimmt sich besonders der Sache des Heimatschutzes an. Unpolitisch.) *

Hannoverscher Courier. ChefR Dr. Rich. Jacobi, Hannover. V Gebr. Jänecke, ebda. E 13 w. P 20 (bzw. 25) M. B 54. (Polit., Feuillet., Handelsztg, Beil. „Uns. Hausfreund", Landw. Ztg, Verlosungsliste, nat.-lib.) ( )

* Das **Harmonium,** Zeitschrift f. Hausmusik. Mit Notenbeilage. RH Walter Lückhoff. V In Kommission bei Breitkopf & Härtel, Leipzig. E 6. P 6 M. B 01. Rez. (Vertiefung u. Veredelung d. Hausmusik, Förderung d. Pflege d. Harmoniumspieles.) ( )

* Die **Heimat.** H Verein zur Pflege der Natur- u. Landeskunde f. Schleswig-Holstein, Hamburg, Lübeck u. d. Fürstentum Lübeck. R J. Eckmann, Ellerbek b. Kiel. V Barfod, Kiel, Geibelallee 2. E m. P 2,50 M. B. 91. Rez. (Pflege der Natur- u. Landeskunde, bes. im Vereinsgebiet.)

* **Heimatsklänge.** Illustr. Familienblatt. H Georg Vogel, Eisenstein, Böhm. V Waldheimat-Verlag, Dresden-München-Eisenstein. E 2 m. P 6 M., in Österr. 8 K. B 03. Rez. (Kunst, Literatur, Belletristik, Deutsche Sage, Sitte, Schilderung, Geschichte, Touristik, populäre Wissenschaft usw.) *

Heimgarten. H P. Rosegger, Graz, Burgg. 16. R Jos. Köck. V „Leykam", ebda. E m. P 7,20 M. B 76. Rez. (Belletr. alpines Volksleben, volkst. Lit., Hebung d. Religiosität deutsch. Sitte u. d. Familienlebens.)

* **Heraldisch-genealogische Blätter.** H von Kohlhagen, Prof. L. Ölenheinz. R von Kohlhagen, Bamberg. V Kommissionsverlag Handelsdruckerei Bamberg. E m. P 10 M. B 04. Rez. von Werken allg. kulturgeschichtl. u. spez. einschlägigen Inhalts. (Heraldik, Genealogie, Sphragistik, Epitaphik, Diplomatik, Numismatik, Kulturgeschichte.)

Hessenland, Zeitschrift f. hessische Geschichte und Literatur. R P. Heidelbach, Cassel. V Scheel, ebda, Schloßplatz 4. E 2 m. P 6 M. B 86. Rez. (Pflege hessischen Volkstums, Gesch., Lit., Sprache, Volkskunde, Heimatkunst, Gedichte, Belletr.) ( )

* **Hessischer Musen-Almanach,** Jahrbuch f. Kunst u. Art. RH Karl Neurath, Mainz, Mombacherstr. V A. Frees, Gießen. E 6. P 4,80 M. B 05. (Lyrik, Skizze, Drama, wissenschaftl. u. künstler. Abhandlungen, Bilder, Noten, Volkskde.)

Die **Hilfe**, Wochenschrift für Politik, Kunst, Literatur. H u. V Pfr. a. D. D. Friedr. Naumann, Berlin-Schöneberg, Hohenfriedbergstr. 11 I. · ChefR Dr. Eugen Katz, Feuill.R Dr. Theod. Heuß. P 6 M. B 84. Rez. ()

Historisches Jahrbuch der Görresgesellschaft. H Kgl. ArchivR. Dr. Weiß, München, Malsenstr. 53. V Herder & Co., ebda. E 4. P 15 M. B 80. Rez. (Histor. Aufsätze u. Beitr., Zeitschrift., Novität., Nachrichten.)

Historische Vierteljahrsschrift. RH Geh.Hofrat Prof. Dr. G. Seeliger, Leipzig. V B. G. Teubner, ebda. E 4. P 20 M. B 89. Rez.

Historische Zeitschrift. R Prof. Dr. F. Meinecke, Freiburg i. B. V R. Oldenbourg, München, Glückstr. 8. E 2—3 Bd. à 3 Hefte. P 14 M. B 59. Rez. (Geschichtsforschung.)

Histor.-polit. Blätter für das kath. Deutschland. H Frz. Binder u. Georg Jochner (R), München, Kanalstr. 21. V Liter. artist. Anstalt. E 2 m. P 18 M. B 38. Rez. (Histor. Essays, sozialwiss. Abhdlgn, Literat., polit. Zeitläufte.)

* **Hochland**, Monatsschrift für alle Gebiete des Wissens, der Literatur u. Kunst. HR Karl Muth, München, Bayerstr. 57/59. V Jos. Kösel'sche Buchhdlg, Kempten u. München. P 16 M. B 03. Rez. ()

* **Hohe Warte.** HR Joseph Aug. Lux, Dresden. V R. Voigtländers Verlag, Leipzig. E 2 m. P 18 M. B 04. (Zeitschrift zur Pflege der künstlerischen Bildung u. der städtischen Kultur: Wohnung, Städtebau, Heimatschutz, Volkskunst usw.)

Die **Horen** (Frühling, Sommer, Herbst, Winter), Zeitschrift für Poesie u. Kritik. HR Hugo Schoeppl, Wien IV/1, Klagbaumg. 17. P 1,50 M. pro Band. B 03. (Pflege rein menschlich. Tendenzen ohne Unterschied der individ. Richtung. Bekämpfung der dilett. Ausartungen und Schaffung eines wirkl. Sammelpunktes f. d. neueren u. neuesten Autoren.) ()

* **Illustr. Frauen-Zeitung.** R D. Kiesewetter, Berlin. HV Franz Lipperheide, ebda W 35, Potsdamerstr. 38. E 24. P 8,40 M. B 74. (Belletr., Mode, Handarbeiten, Wäsche.) [s. „Alle").

* **Illustr. Welt** (vereinigt mit „Buch

* **Illustrirte Zeitung.** R Fr. Metsch, Leipzig. H u. V J. J. Weber, ebda, Reudnitzerstr. 1/7. E w. P 30 M. B 43. Rez. (Zeitgeschichte.) ()

* **Innen-Dekoration.** HRV Hofrat Alex. Koch, Darmstadt. V Verlagsanstalt Alexander Koch. E m. P 20 M. B 90.

Internationale Bibliogr. der Kunstwissenschaft. HR Dr. Otto Fröhlich, Wien VI, Esterhazyg. 30. V B. Behr, Berlin W 35, Steglitzerstr. 4. E 1. P 15 M. B 02.

Internationale Wochenschrift für Wissenschaft, Kunst und Technik. H Prof. Dr. Paul Hinneberg, Berlin W 8, Mauerstr. 34. R Prof. Dr. Wilh. Paszkowski, Dr. Rich. Böhme, Meline Gräfin zu Bentheim-Tecklenburg-Rheda, ebda. V August Scherl, G. m. b. H., Berlin SW 68, Zimmerstr. 37—41. P 12 M. B 1/4 07. (Wissenschaftl. Behandlung wichtiger Kulturprobleme z. Zweck internationaler Annäherung zw. den geistig führenden Völkern.) *

* **Jugend.** H Dr. G. Hirth, München, Lessingstr. 1. V Verlag d. Jugend. E w. P 16 M. B 96. (Kunst u. Leben. Mod. in Wort u. Bild.)

* **Jugendblätter.** HR K. Weitbrecht, Pfr., Dettenhausen b. Tübingen i. Württ. V J. F. Steinkopf, Stuttgart, Marienstr. 11. E m. P 3 M. B 36. Rez. (Unterhaltg u. Belehrung f. d. Jugend.)

* **Jugendblätter.** Gegr. von Jsab. Braun. H Karl Schnell, München, Haydnstr. 5. R Oberlehrer Lothar Meilinger, ebda, Romanstr. 99. V Verlag der Jugendblätter, ebda, Schillerstr. 28. E m. P 4,20 M. B 54. Rez. (Geschmack- u. Charakterbildung, sittlich-religiöse Veredlung, künstlerische Erziehung d. Jugend.)

* **Jugendlust**, Illustr. Wochenschrift. R Seb. Düll, Nürnberg-St. Jobst. H Bayr. Volksschullehrer-Verein. V Verwaltung: G. Hofmann, Nürnberg, Fenitzgerstr. 46. E w. u. m. P 2,60 M. B 76. (Unterhaltendes u. Belehrendes f. Kinder v. 10—15 Jahren; religiös, konfessionslos.)

Jugendschriften-Warte, Organ der vereinigt. deutsch. Prüfungsausschüsse f. Jugendschriften. HV Hamb. Prüfungsausschuß f. Jugendschriften. R Heinrich Wolgast, Hamburg, Ottostr. 18. Vertrieb f. d. Buchhandel: Ernst Wunderlich, Leipzig. E m. P 1,20 M. B 93. (Allg. Erörtergn üb. Jugendlektüre u. Bilderbuch, sowie Beurteilungen einzeln. Werke.)

* **Katholische Frauenzeitung.** Organ d. Schweiz. kathol. Frauenbundes. R Frau Anna Winistörfer, Sarmenstorf, Kt. Aargau. V Verlagsanstalt Benziger & Co., A.-G., Einsiedeln, Waldshut u. Cöln a. Rh. E w. P 4 M. B 01. *

* Die **Kath. Missionen.** R Anton Huonder, Luxemburg-Stadt, Bellevue. V Herder, Freiburg i. B. E m. P 4 M. B 73. (Missionsgesch., Ethnogr. u. Geographie.)

* **Kikeriki.** V F. Gabriel Ilger, Wien I, Grünangerg. 6. HR J. Schröder, ebda. E 2 w. P 16 K. B 61. Rez. (Humor.; antisemit., österr.-deutsch.)

* **Kladderadatsch.** R Johs. Trojan, Berlin W, Marburgerstr. 12. V A. Hofmann u. Comp., ebda SW 68, Zimmerstr. 8. E w. P 10 M. B 48. (Polit. sozial. Hum. u. Satire.)

Klio. Beiträge zur alten Geschichte. H C. F. Lehmann-Haupt, Berlin, und E. Kornemann, Tübingen. V Dieterich'sche Verlagsbuchhandlung, Theodor Weicher, Leipzig, Inselstr. 10. E 3. P 20 M.

Kölnische Volksztg u. Handelsblatt. Cöln a. Rh., Marzellenstr. 35—43. R JustR. Dr. jur. Jul. Bachem, Dr. Karl Hoeber, Dr. O. Dresemann, A. Traub, Ernst Kley, A. Wolf, B. Reuter, Dr. O. Thissen, Prof. Herm. Kipper, C. Fülles, J. Bestler, Dr. Aegid. Müller, Georg Hölscher, Dr. theol. P. A. Kirsch, Dr. Hans Eisele (Berlin), Comm. Ernesto Kappenberg und J. Mumbauer (Rom), G. Biesenbach (Rheinbreitbach)). HV J. P. Bachem, ebda. E wochentägl. 3mal. P 27 M. B 60. Rez. (Pol., Zentrumspart., Feuill., Kunst, Lit., Handel, Gewerbe und Volksw., Landwirtsch. u. Gartenbau, Theater u. Musik.)

◆◆ Siehe Inserat Seite 2086. ◆◆

Kölnische Zeitung. Cöln a. Rh., Breite Str. 62/64. ChefR Ernst Posse. R Dr. Gg. Barthelme, Dr. jur. Carl Thyssen, Kurt Rademacher, Prosper Müllendorff, Dr. Ernst von der Nahmer, G. A. Brüggemann, Prof. Dr. Chambalu, Dr. G. Iwanowitsch, H. Kreibig, Arth. Jung, Hans Berens, Wilh. Jutzi, Dr. E. Müller, Hermann Knoch, Dr. Otto Rustmann, Karl Freiherr von Perfall, Dr. Otto Neitzel, Prof. Dr. H. J. Klein, Emil Schmitz, Herm. Ritter, D. H. Sarnetzki, Georg Held, Alfr. Trescher. HV M. Du Mont-Schauberg, Inh.: Kommerzienrat Dr. jur. Jos. Neven-Du Mont u. Alfred Neven-Du Mont, ebda. E 24 w. P 36 M. B Mitte des 18. Jahrh. Rez. (Politik, Handel u. Verkehr, Lit. u. Kunst, Nat.-Lib.)

* Der **Kompaß.** Volkstümliche Blätter f. zeitgemäße Belehrg u. Unterhaltg. H ObJustR. Ed. Eggert, Schwäb. Hall. V W. Kohlhammer, Stuttgart. E 2 m. P 5 M. B 1_{10} 04. (Vertiefg u. Verbreitg d. Volksbildg. auf d. Grundlage gesunder christl. Weltanschauung im Sinne d. Bestrebgn uns. modern. Sozialreform. Konfessionelle u. parteipolit. Tendenzen ausgeschlossen.) *

Königsberger Allgem. Zeitung. ChefR A. Wynecken. R P. Anton, P. Boettcher, Dr. Daffner, Dr. F. Deibel, L. Ewers, K. Lubowski, J. N. Weisfert, H. Wynecken. V K. A. Z., G. m. b. H., Königsberg i. Pr., Theaterstr. 12. E 12 w. P 11 M. B 75. Rez. (Mitteilgn aus allen Gebieten, Feuill., Lit.-, Theater-, Musik- u. Kunstkritik. Nat.-lib.)

Königsberger Hartungsche Zeitung. R Dr. G. Herzberg, J. Scherek, Dr. L. Goldstein, A. Heusel, G. Müller, P. R. Versen, Dr. Borchardt, Königsberg i. Pr. V Hartungsche Zeitung u. Verlagsdruckerei, A.-G. E 12 w. P 15 M. B 1730. Rez. (Freisinnige Volksp.)

Königsberger Tageblatt, Volksbl. für Ostpreußen. R P. R. Versen, Königsberg i. Pr. V Hartungsche Zeitg u. Verlagsdruckerei, A.-G. E 6 w. P 5 M. B 97. Rez. (Parteilos.)

Konservative Monatsschrift f. Politik, Literatur u. Kunst. V Reimar Hobbing, Berlin. P 12 M. B 43. Rez. (Unterhaltg, Belehrg, polit. Rundschau, kons. christl.)

* **Körperkultur.** Illustr. Monatsschrift für körperliche Vervollkommnung. V Verlagsgesellsch. Corania m. b. H., Berlin SW 47, Wartenburgstr. 13—14 I. R Carl Noghe, ebda. P 3 M. B 06. Rez.

Korrespondenz-Blatt für den akademisch gebildeten Lehrerstand. (Pädagogisches Wochenblatt.) H Prof. Dr. Werner, Tempelhof b. Berlin, Albrechtstr. 12. R Prof. Dr. Werner, Prof. Dr. Kannengießer. V E. Kannengießer, Gelsenkirchen. E w. P 12 M. Rez. *

* **Kosmos,** Handweiser für Naturfreunde. H Kosmos, Gesellschaft der Naturfreunde, Stuttgart, Pfizerstr. 5. R Friedr. Regensberg, ebda. V Franckh'sche Verlagshandlung, ebda. E 12. P 2,80 M.; für Mitglieder mit 5 Bücherbeilagen 4,80 M. B 04. Rez. (Naturwissenschaft, Technik, Photographie, Reise, Jagd.) *

* **Kränzchen,** Mädchenztg. R Joh. Kaltenboeck, Stuttgart, Cottastr. 13. V Union, ebda. E w. P 8 M. B 87. ()

Kreuz-Zeitung s. Neue Preuß.

Kritik der Kritik, Monatsschrift für Künstler u. Kunstfreunde. HR für Liter.: A. Halbert, Berlin W, Schöneberger Ufer 32; f. d. übrige: Leo Horwitz, Berlin NW, Alt-Moabit 114. V S. Schottlaender's Schlesische Verlags-Anstalt, G. m. b. H., Berlin W 35. P à Heft 50 Pf. B 05. Rez.

Kritische Blätter für die gesamten Sozialwissenschaften. HChefR Dr. Hermann Beck, Berlin W 50, Spichernstr. 17. R Dr. H. Stegemann, Berlin, Maria v. Stach, Berlin. V Krit. Blätter für die ges. Soz.-Wiss., G. m. b. H., Berlin W 50 (für d. buchhändl. Vertrieb in Kommiss. bei O. V. Böhmert, Dresden-N. Glacisstr. 18.) E m. P 24 M. B Ende 04. Rez. (Literaturkritische Abhandlungen, Kritiken von Büchern u. Abhandlungen; Miszellen, „Neue Zeitschriften", Inter-

nationale Bibliographie, monatlich 2000 bis 2500 Nummern. Öffnet allen Parteien seine Spalten. Nicht politisch, streng wissenschaftlich. Ist Organ d. Internat. Instituts f. Sozial-Bibliographie, E. V. in Berlin, dessen Mitglieder die Zeitschrift gratis erhalten.)

Kritischer Jahresbericht üb. d. Fortschritte der Romanischen Philologie. HR Prof. Dr. Karl Vollmöller, Dresden-A., Wienerstr. 9. MitR G. Baist, O. E. A. Dickmann, R. Mahrenholtz, V. Rossi, C. Salvioni. V Fr. Junge, Erlangen. E 4. P 18 b. 30 M. je nach Umfang. B 92. Rez. (Krit. Rundschau über das Gesamtgebiet der Sprache, Lit. u. Kultur der roman. Völker.)

Kritische Studien. Schriften zur Erörterung der bestehenden Zeit- u. Streitfragen. H Theodor Wolff-Thüring, Berlin-Friedenau, Wilhelmstr. 12. Rez.

Die **Kultur,** Zeitschrift f. Wissenschaft, Literatur u. Kunst. HV Leo-Gesellschaft in Wien I, Bäckerstr. 14. R Dr. Frz. Schnürer, Klosterneuburg b. Wien, Martinstr. 16. E 4. P 8 K. B 99. (Allgem.-wissensch., Politik ausgeschlossen.) ()

* **Kultur der Familie,** Monatsblatt f. die wirtsch., sozialen, geistigen u. künstlerischen Interessen der Familie. HR Dr. Heinrich Pudor, Berlin-Steglitz, Forststr. 8. V H. Pudor Verlag, ebda. P 8,40 M. B 1_{10} 05. Rez. ()

* **Kulturfragen,** Monatsschrift für Volkswirtschaft, soziale Kultur, Literatur u. Kunst. HR Johannes Buschmann, Quasnitz-Lützschena bei Leipzig. V Georg D. W. Callwey, München. P 5 M. B 05. Rez. (Kaufm. Sozialpolitik, Volkswirtschaftl., allgem. Sozialpolitik, moderne Kulturbewegung, Kunstkritik, Literaturkritik; Kunstbeilagen. Will politisch die Objektiven aus allen Parteien sammeln.)

* Die **Kunst für Alle.** HR F. Schwartz. V Verlagsanst. F. Bruckmann, AG., München XX, Nymphenburgerstr. 86. E 2 m. P 14,40 M. B 85. Rez. (Mod. Kunst.) Erscheint auch mit der „Dekorativ. Kunst" u. d. T. „Die Kunst". E m. P 24 M. B 99.

* Die **Kunst unserer Zeit,** eine Chronik d. modernen Kunstlebens. R Edgar Hanfstaengl, München, Maximilianstr. 7. V Franz Hanfstaengl, Kunstverlag, ebda. E m. P im Abonnement 3 M., Einzelpr. 4 M. pro Lfg. B 90. Rez.

Kunstchronik, Wochenschr. f. Kunst u. Kunstgewerbe. HRV E. A. Seemann, Leipzig, Querstr. 13. E 3 m, Juli bis Sept. m. P 8 M. *

* **Kunstgarten,** Zeitschr. f. soz. Kunstpflege u. Zeichenunterricht. Umschau über d. neuere u. neueste Lit. H C. Kulbe, Groß-Lichterfelde I. V Kunstgarten-Verlag, Berlin W 66. E 2 m. P 6 M. B 03. Rez.

Kunstgewerbe-Blatt. HRV E. A. Seemann, Leipzig, Querstr. 13. E m. P 6 M. *

Der **Kunstmarkt,** Wochenschr. f. Kenner u. Sammler. HRV E. A. Seemann, Leipzig, Querstr. 13. E w., Juli bis Sept. m. P 4 M. *

* **Kunstwart.** HR Dr. Ferd. Avenarius, MitR Eugen Kalkschmidt, Dr. R. Batka (für Musik), Prof. Schultze-Naumburg (für bild. Kunst), Dresden-Blasewitz. V Georg D. W. Callwey, München. E 2 m. P 16 M. B 87. Rez. (Kunstleben in Lit., Theater, Musik, bild. Künsten usw., Musik- u. Bilderbeil., reformat. Tendenzen.)

Die **Lebenskunst.** Zeitschr. f. persönl. Kultur. HRV Karl Lentze, Leipzig, Grassistr. 13. E 2 m. P 4 M. B 06. Rez.

Die **Lichtung.** Deutsche Monatsschrift. H Hans Ludw. Linkenbach, Bad-Ems (Silberau) u. Georg Ludw. Reutlinger, Limburg a. Lahn, Gut Waldhof. R Hans Ludw. Linkenbach, Bad-Ems (Silberau). V Dieterich'sche Verlagsbuchhandlg, Th. Weicher, Leipzig, Inselstr. 10. P 5 M. B 07. Rez. (Belletristisch, Populärwissenschaftl. u. Nationalökonomisch. — Jungliberal.) *

* Das **literarische Deutsch-Oesterreich.** E. Monatsschr. f. Lit., Theater, Kunst u. Politik. HV Ed. v. Waclawiczek, Wien VIII/1, Buchfeldg. 9. Verantw. R Rud. Richter. P 6 M. B 01. Rez. (Unparteiisch.)

* Das **literarische Echo.** HR Dr. Josef Ettlinger, Berlin W 35, Lützowstr. 2; vom 1_4 08 ab: W 9, Linkstr. 16. V Egon Fleischel & Co., ebda. E 24. P 16 M. B 98. Rez. (Lit. Essays, Charakteristiken, Zeitgn- u. Zeitschriftenrevue, Literaturbriefe, Bespr., Bibliogr.)

✦✦ Siehe Inserat Seite 2070. ✦✦

Literarischer Handweiser zunächst für alle Katholiken deutscher Zunge. Begr. von Prälat Dr. F. Hülskamp. R Oberlehrer Edm. Niesert, Münster i. Westf. V Theissingsche Buchh., ebda. E 24. P 6 M. B 62. Rez. (Lit.-hist. Essays, krit. Übersichten, Rezens., Notizen, Zeitschrift.-Repertorium, Bibliogr., Kathol. Centrum.)

Die **Literarische Praxis.** ChefR Walter Grosse, Charlottenburg 2, Leibnizstr. 97. V Hans Heilmann, Berlin-Friedenau, Hauffstr. 3. E 3 m. P 7 M. B 00. Rez. (Fachztg u. Offertenbl. f. Journalisten, Schriftst., Zeichner u. Verleger; Organ von 16 schriftstellerischen Vereinen u. Verbänden; vertritt die Standesinteressen des Journalisten- u. Schriftstellertums.)

Literarische Rundschau für das evang. Deutschland. HR Dr. R. Pfleiderer, Ulm, Frauenstr. V Buchh. v. K. Braun, Leipzig. E 12. P 1,25 M. Beilage d. Monats-Korresp. d. Evang. Bundes. B 91. Rez. (Protest., Konserv.)

Literar. Rundschau f. d. kath. Deutschland. RH Prof. Dr. J. Sauer, Freiburg i. B. V Herder, ebda. E m. P 10 M. B 75. Rez. (Wissenschaftl. ✝, ∴, Staats- u. Sozialwiss., ☙, Sprachw., Liter., Belletr.)

Literar. Zentralblatt f. Deutschland. Mit der halbmonatl. Beilage „Die schöne Literatur". HR Prof. Dr. Ed. Zarncke, Leipzig, Brunstr. 2. V Ed. Avenarius, ebda, Roßstr. 5/7. E w. P 30 M. B 50. Rez. (Kritik, Zeitschr.-Repertoire, Bibliographie, Personalien, liter. Mitteil.)

✦✦ Siehe Inserat Seite 2080. ✦✦

Literaturblatt für germ. und roman. Philol. RH Prof. Dr. O. Behaghel (für germ. Phil.) Gießen; Prof. Dr. F. Neumann (für roman. u. engl. Phil.), Heidelberg. V Reisland, Leipzig. E 12. P 11 M. B 80. Rez. (Kritik, Zeitschriftenschau, Bibliogr., Personalien.) ()

Lucifer mit der Gnosis. HR Dr. Rudolf Steiner, Berlin W, Motzstr. 17. V M. Altmann, Leipzig. E in zwanglosen Heften à 0,50 M. (Theosophie.)

* **Luginsland,** Monatsblätter f. Literatur und Kunst. HR Dr. Walther Neubert-Drobisch, Halle a. S., Kronprinzenstr. 39 II. V Curt Nietschmann, ebda, Mittelstr. 11—13. P 4 M. B 07. Rez. (Kritisch-belletristisch; Kunstbeilagen.) *

* **Lustige Blätter.** R A. Moszkowski, R. Presber u. Gustav Hochstetter, Berlin SW 66, Charlottenstr. 9. HV Dr. Eysler & Co., G. m. b. H., ebda. E w. P 11 M. B 86. Rez. (Witzblatt.)

* Die **Lustige Woche.** Moderne Wochenschrift f. Humor u. Kunst. H Dr. phil. Ed. Rose, Neurode i. Schl. R derselbe; Lothar Meggendorfer, München; Dr. Leo Wulff, Wien-Döbling, Hauptstr. 58. V Verlagsanstalt Dr. Ed. Rose, Neurode i. Schl. P 12 M. B 06. (Familienwitzblatt in bes. künstler. Ausstattung.) *

* Die **Lyra,** Allg. deutsche Kunstzeitschr. f. Musik u. Dichtg. RHV A. A. Naaff, Wien XVIII/2, Herbeckstr. 52. E 24. P 10 M. B 76. Rez. (Wirkt für deutsche Volkskunst.)

Magazin für Literatur des In- und Auslandes. R Dr. Eduard Loewenthal, Berlin N, Kameruner Str. 58. V Otto Dreyer Verlagsbuchdruckerei, Berlin W 57, Kurfürstenstr. 19. E m. P 6 M. B 31 von Dr. Josef Lehmann. Rez. (Schöne u. wissenschaftl. Literatur.)

Magdeburgische Ztg. R W. Splittgerber, Magdeburg, Moltkestr. 10 II. V Faberssche Buchdruckerei, ebda, Breiteweg 6. E 13 w. P 30 M. B 1626. Rez. (Politik, Kunst, Liter., Handel, Nat.-lib.)

Mannheimer Tageblatt s. Badischer General-Anzeiger.

* **März.** Halbmonatsschrift für deutsche Kultur. H Ludwig Thoma, Hermann Hesse, Alb. Langen, Kurt Aram. Verantw. R Kurt Aram, München, Kaulbachstr. 91. V Albert Langen, ebda. P 21 M. B 07. Rez. nur in beschränktem Maße. (Politik [parteilos freiheitlich], Kunst, Literatur, Wissenschaft, Romane, Novellen.) *

Mäßigkeits-Blätter. Mitteilungen des Deutschen Vereins gegen den Mißbrauch geistiger Getränke (E. V.). Schriftleiter: J. Gonser, Berlin W 15, Emserstr. 23. V Mäßigkeits-Verlag, ebda. E m. P 2 M. B 84. Rez. (Alkoholfrage, Mäßigkeitssache; politisch u. konfessionell neutral.) ()

* **Meggendorfer-Blätter,** farbig ill. Zeitschr. für Humor u. Kunst. V J. F. Schreiber, München. E w. P 12 M. B 89.

* **Memnon,** Zeitschr. f. d. Kunst- u. Kultur-Geschichte des Alten Orients. H Prof. Dr. Reinhold Frhr. v. Lichtenberg. V Rudolf Haupt, Halle a. S., Alte Promenade 11. P 20 M. f. mindestens 20 Druckbog. B 07. Rez. *

* **Menschheitsziele.** E. Rundschau für wissenschaftl. begründete Weltanschauung u. Gesellschaftsreform. H Prof. Dr. H. Molenaar, Nürnberg. V Otto Wigand, Verlagsbuchhandlung u. Buchdruckerei m. b. H., Leipzig. E 4. P 6 M.; Einzelheft 1,80 M. B 07. Rez. (Monistisch-Positiv.) *

* **Mikrokosmos.** Zeitschrift zur Förderung wissenschaftlicher Bildung. H Deutsche mikrologische Gesellschaft, Stuttgart, Pfizerstr. 5. R R. H. Francé, München, Ainmillerstr. 29. V Franckh'sche Verlagshandlung, Stuttgart, Pfizerstr. 5. E 8. P 6 M.; für Mitglieder gegen den Jahresbeitrag von 4 M. kostenlos. B 07. Rez. (Theoret. u. prakt. Mikroskopie, Bakteriologie, Mikrobiologie u. Verwandtes.) *

Militär-Wochenblatt. R Generalmaj. a. D. v. Frobel, Berlin SW 68, Kochstr. 71. V E. S. Mittler & Sohn, ebda, Kochstr. 68—71. E 3 w. P 18 M. B 75.

Mitteilungen der österreich. Ethischen Gesellschaft. R. Wilh. Börner, Wien III/2, Obere Viaduktg. 32. V Selbstverlag d. Ethischen Gesellschaft. P 3 K. B 95. Rez. (Pflege d. ethischen Kultur; ohne konfessionelle u. politische Tendenz.)

* **Mitteleuropäische Monatsschrift.** R Herm. Kurz, C. A. Bernoulli, Gilb. Covel. V Stab-Verlag, Basel. P 16 M. B 07.*

* **Mode von Heute.** H Frl. Johanna

von der Hellen, Frankfurt a. M. R des lit. Teils: Paul Lindenberg, Berlin W, Neue Ansbacherstr. 18. V Verlag der „Mode von Heute", G. m. b. H., Frankfurt a. M., Bleichstr. 48. E 26. P 10 M. B 06. Rez.

*Die **Modenwelt.** R Doris Kiesewetter. HV Franz Lipperheide, Berlin W 35, Potsdamerstr. 38. E 24. P 5 M. B 65. (Mode, Handarbeiten, Wäsche, Belletr.)

* **Moden-Zeitung fürs Deutsche Haus.** R Frau Erna Orth-Steinberg, S. Hochstein. V W. Vobach & Co., Berlin N 4, Chausseestr. 45. E w. P 7,80 M.

* **Moderne Kunst.** HV Rich. Bong, Berlin W 57, Potsdamerstr. 88. R Dr. O. Anwand. E 26. P 16,80 M. B 86. Rez. (Belletristik, Theater, Literatur, Sport, Kunstholzschnitte, Farbige Kunstblätter.)

* **Moderne Revue.** H Gust. Eug. Diehl, Wien VII, Neubaug. 66; H. V. Eisenschiml, VI, Gumpendorferstr. 16. R Diehl, Eisenschiml, J. Tauber, A. Ulreich, I, Wollzeile 25. V Eisenstein, IX, Währingerstr. 2. E m. P 10 K., 10 M., 12 Fr. B $^{1}/_{10}$ 06. Rez. (Für das gesunde Neue auf allen Gebieten.) *

Monatsberichte üb. Kunst, Musik, Lit. u. Unterricht, mit Beil.: Mitteilgn d. Musikschulen Kaiser. H Rudolf Kaiser, Wien VII/1, Zieglerg. 29. Verantw. R Friedr. Strobl, VI, Gumpendorferstr. 91. B $^{8}/_{12}$ 06. *

Monatshefte der Comenius-Gesellschaft. H Dr. Ludwig Keller, Charlottenburg, Berlinerstr. 22. V Weidmannsche Buchhdlg, Berlin SW 68. E 5. P 10 M. B 92. Rez.

Monatshefte der kunstwissenschaftlichen Literatur. H Dr. Ernst Jaffé u. Dr. Curt Sachs. R Dr. Curt Sachs, Berlin W 10. V Edmund Meyer, Berlin W 35. Geschäftsstelle: ebda W 35, Potsdamerstr. 27 b. P 8 M. B 05. Rez.

Monats-Korrespondenz für die Mitglieder des Evangel. Bundes. Verantw. R Generalsekr. Hüttenrauch, Halle a. S., Albrechtstr. 38. V Buchhandlg v. C. Braun, Leipzig. P 3 M. B 87. Rez.

Morgen, Wochenschr. f. deutsche Kultur. H Werm. Sombart, Rich. Strauß, Geo. Brandes, Rich. Muther, Hugo v. Hofmannsthal. R Dr. Artur Landsberger. V Marquardt & Co., Berlin W 50, Eislebenerstr. 14. P 20 M. B $^{14}/_{6}$ 07. *

Münch. Neueste Nachrichten. ChefR Dr. Fritz Trefz. Verantw. R f. ausw. Politik A. J. Mordtmann, f. innere Politik Dr. Mart. Mohr, f. Feuill. E. Grimm, f. Handel A. Elfenbein, f. Lokales usw. Dr. F. Möhl. V Knorr & Hirth, G. m. b. H., München, Sendlingerstr. 80. E 2 t. P 12 M. B 48. Rez. (Liberal.)

* Die **Musik.** HR Kapellm. Bernh. Schuster, Berlin W 57, Bülowstr. 107. V Schuster & Loeffler, ebda. E 24. P 15 M. B 01. (Alles umfassend, parteilos.)

* **Musik für Alle.** Monatshefte zur Pflege volkstümlicher Musik. R Dr. Bogumil Zepler, Berlin SW, Kochstr. 23—25. V Ullstein & Co., ebda. P 6 M. B 04.

Musikalisches Wochenblatt. R L. Frankenstein, Leipzig-Gohlis, Landsbergerstr. 13. (Redaktion: Seeburgstr. 51.) V G. Kreysing Kommissionsverlag, Leipzig. P 8 M. B 70. Rez. (Fortschrittl. R.)

* **Musikliterarische Blätter.** Illustr. Monatsschrift zur Förderung der musikalischen Produktion aller Völker. HV Armin Kohlfürst, Wien II/2, Praterstr. 54. ChefR Dr. Victor Lederer, ChefR-Stellv.: Adolf Neumann, ebda. P 5 M. B 03. Rez. (Internationales Zentralorgan der Musikliteratur.) *

* **Nagel's Lustige Welt.** RHV Georg E. Nagel, Berlin-Schöneberg. E w. P 5 M., elegante Ausgabe 8 M. B 88. Rez. (Humor. Unterhaltungslit.)

Nationalliberale Jugend. HV Geschäftsstelle des Reichsverb. der Vereine d. natlib. Jugend, Cöln a. Rh., Gereonsdriesch 7. R Dr. Curt Köhler, Gereonshof 15a. E m. P 3 M. B 00. Rez. (Die Lässigkeit der Jugend gegenüber den Aufgaben des polit. Lebens bekämpfen, der nationallib. Partei einen geschulten Nachwuchs sichern, den nation. u. liber. Gedanken als Gemeingut des deutsch. Volkes erhalten; Politik, Sozialpolitik, Verbandsmitteilungen.)

National-Zeitung mit den wöchentl. Beilagen: Wochen-Programm, Hinaus in die Welt, Sonntagsbeilage, Verlosungsliste. Dir. Dr. O. Münsterberg. R Dr. Paul Harms. R der Sonntagsbeilage Dr. M. Osborn. V Nat.-Ztg, G. m. b. H., Berlin SW 68, Lindenstr. 3. E 12 w. P 36 M. B 48. Rez. (Pol. Ztg, nat.-lib.)

* Der **Nebelspalter.** HRV J. F. Boscovits, Zürich, Waldmannstr. 4. E w. P 11 M. B 75. (Polit.-sat., freisinnig.) ()

Neue Badische Landes-Zeitung. R Dr. M. C. Gerard, Vincenz Becker, Georg Haller, Mannheim. V Mannh. Vereinsdr. E 13 w. P 15 M. B 55. Rez. (Demokr.-freisinn.) ()

* **Neue Bahnen.** H E. Hiemann, F. Lindemann, R. Schulze. V R. Voigtländers Verlag, Leipzig. E m. P 6 M. B $^{1}/_{10}$ 89. (Erziehg u. Unterricht; vierteljährl. Verzeichn. aller Neuerscheingn d. pädagog. Lit. in deutsch. Spr.) *

Neue Bayerische Landesztg. H Memmingers Buchdr. u. Verl. Würzburg.

R Dr. A. Memminger, ebda, Domerpfarrgasse 2. E t. P 6 M. B 85. Rez. (Haupt-Organ des bayer. Bauernbundes. Mit den Beilagen „Alma Julia", „Bauernbund", „Gute Geister", „Marktbärbel von Würzburg".) ()

* Das **Neue Blatt.** R Frz. Hirsch, Berlin W, Nürnbergerstr. 13. HV A. H. Payne, Leipzig. E w. P 7,80 M. B 70. (Unterhlt.)

Neue freie Presse. H Dr. Ed. Bacher, M. Benedikt, Wien. R W. Goldbaum, D. v. Kohl, C. v. Vincenti, H. Wittmann, Dr. G. Steinbach, F. Schütz, Dr. G. Kolmer, K. F. Kohler, A. Allerhand, Dr. M. Dub, M. Mayer, M. Fuchs, Dr. S. Münz, L. Klinenberger, Dr. R. Werthner, M. Benda, Dr. K. v. Thaler, Dr. Julian Sternberg, Dr. Raoul Auernheimer, Paul Deutsch, Dr. Albert Obersohn, Carl Nowak, A. Thorsch, Armin Brunner, Berthold Molden, Louis Beer, Rudolf Strauß, Julius Hirsch, Dr. Max Graf, Dr. Ernst Benedikt, R. Golant, St. Müller, Dr. Julius Korngold, Dr. Franz Servaes, A. F. Seligmann, Fritz Frankl. E 12 w. P ca. 70 M. Rez. (Polit. Zeitg: Feuill., Fachzeitgn.)

Neue Hallesche Tageszeitung. Central-Anzeiger für Provinz Sachsen, Anhalt, Thüringen. Leitung: Otto Sonne, Halle a. S., Große Brauhausstr. 17. V O. Hendels Verlag. E 6 w. P 4 M., per Post 6 M. B 94. (Parteilos.)

Neue Hamburger Zeitung. R Dr. Heile, Bronisch, Ossig, Jansen, Zinne, Hauptmann, Adelt, Lindner. V Girardet, Hendel & Co., Hamburg, Gänsemarkt 21/23. E 12 w. (Politik, Kunst, Lit., Handel, Schiffahrt; liberal.)

* **Neue Metaphysische Rundschau.** Monatsschrift f. philos., psychol. u. okkulte Forschungen in Wissenschaft, Kunst u. Religion. HV Prof. Paul Zillmann, Groß-Lichterfelde, Ringstr. 47a. P 12 M. B 97. Rez. (Unabhäng. Kulturzeitschrift.)

* **Neue Musik-Zeitung.** R Oswald Kühn, Stuttgart, Rotebühlstr. 77. HV C. Grüninger, ebda. E 24. P 6 M. B 80. Rez. (Familienbl. mit Musik- u. Kunstbeilagen.)

Neue Philologische Rundschau. H Dr. C. Wagener u. Dr. E. Ludwig, Bremen. V Friedrich Andreas Perthes, A.-G., Gotha. E 26. P 8 M. B 81. Rez. (Bringt umfassendere Leitartikel; bespricht sowohl die Erscheinungen der griech. u. röm. Lit., als auch diejenigen der engl. u. franz. Philologie mit Einschluß der Schulbuchlit.)

Neue Preuß. (Kreuz-) Ztg.-G. m. b. H. HR Ministerialdir. a. D. Dr. J. Hermes, Berlin W, Kötheneerstr. 2. V O. v. Rohr. E 12 w. P 36 M. B 48. Rez. (Christl. kons.)

Neue Revue. Halbmonatschr. f. Politik, Wissenschaft u. Kunst. H Dr. Jos. Adf. Bondy, Dr. Fritz Wolff. V Verlag der Neuen Revue. Redaktion: Berlin W 35, Schöneberger Ufer 35. P 22 M. B $^1_{11}$ 07. *

Die neue Rundschau (d. Freien Bühne 19. Jahrg.). R Prof. O. Bie. V S. Fischer, Verl., Berlin W, Bülowstr. 90. E 12. P 24 M. B 89. (Vertretung der modernen Richtung in d. Literatur, Kunst u. Wissenschaft.)

Neues Wiener Tagblatt. ChefR Wilh. Singer, R d. Feuill. Ed. Pötzl. H A.-G. Steyrermühl. Wien I, Steyrerhof 3. E 2 t. P 32 fl. Rez. (Deutschfortschrittl.)

Neue Zeit. R K. Kautsky, Berlin-Friedenau. HV Paul Singer, Stuttgart. E w. P 13 M. B 83. Rez. (Wochenschrift d. deutsch. Sozialdemokratie.)

Neue Zeitschrift für Musik, vereinigt mit dem „Musikal. Wochenblatt" (s. d.!).

* **Neueste Erfindungen und Erfahrungen** auf den Gebieten d. prakt. Technik, Elektrotechnik, Gewerbe, Industrie, Land- u. Hauswirtschaft. H Dr. Th. Koller, München, Königinstr. R Eugen Marx, Wien. V A. Hartleben, ebda I, Seilerstätte 19. P 7,50 M. Rez.

Neuphilologische Blätter. R OblLehr. Dr. Goldschmidt, Kattowitz, Wilhelmplatz 9. V August Hoffmann, Leipzig-R. E m. P 3 M. B 94. Rez. (Vertritt die Interessen der Neuphil. Vereine an Universitäten.) ()

* **Niedersachsen.** HV Carl Schünemann, Bremen. R Hans Pfeiffer, ebda; Fr. Freudenthal, Fintel. E 24. P 6 M. B 95. Rez.

* **Nord und Süd.** R Dr. Sylvius Bruck, Breslau, Siebenhufenerstr. 11, 13 u. 15 u. A. Halbert, Berlin W 35. V S. Schottlaender's Schlesische Verlags-Anstalt, G. m. b. H., Berlin W 35. E m. P 24 M. B 77. Rez. (Belletrist., popul.-wiss. Essays ohne Parteistandpunkt.)

Nordd. Allg. Zeitung. R Otto Runge, Berlin SW 48, Wilhelmstr. 32. HV Nordd. Buchdr. u. Verlagsanst., ebda. E 7 w. P 16 M. B 61. Rez. (Nat. Polit.)

* **Ostara.** Zeitschr. f. d. blonde Rasse. HRV Dr. J. Lanz v. Liebenfels, Rodaun b. Wien. E zwanglos. P für 10 Hefte im voraus 2,50 M. B 06. Rez. (Erhaltung u. Reinzucht der blonden Rasse, Bekämpfung der Unrassen und des Umsturzes; freikonservativ.)

* **Der Osten.** H Verein „Breslauer Dichterschule". R Carl Biberfeld, Breslau, Ohlau-Ufer 41. V Oskar Hellmann, Jauer. E m. P 3,60 M. B 74. Rez. (Kunst u. Literatur.) *

* **Oesterreichische Familien- und Moden-Zeitung.** V W. Vobach & Co., Wien I, Falkestr. 6. E w. P 10,50 M. B 05.

Österreichische Rundschau. H Dr. Alfred Frhr. v. Berger, Leop. Frhr. v. Chlumecky, Dr. Karl Glossy. R Dr. Karl Glossy, Karl Junker. V Friedr. Irrgang, Brünn. E 14tägig. P 24 M. B 04.

Österreichisch-Ungarische Revue. HR Dr. R. Stritzko, Wien VIII, Lederergasse 33. V Manz, Wien I, Kohlmarkt 20. E m. P 16 M. Rez. (Wissenschaft, Literatur u. Politik.)

* **Österreichs Illustrierte Zeitung** mit der Monatsbeilage „Kunst-Revue". HV Jacques Philipp vorm. Philipp & Kramer, Wien VI, Barnabitengasse 7—7a. E w. P 20 K. od. 22 M. od. 30 Fr. B 03. Rez. (Aktuelle u. belletr. Zeitschrift.)

Ostpreuß. Zeitung. ChefR H. Thomas. V Ostpreuß. Druckerei u. Verlagsanst., A.-G., Königsberg i. Pr., Kollegienstr. 3. E 7 w. P 12 M. B 48. Rez. Beilagen: „Landwirtschaftl. Rundschau", „Tägl. Handelsztg", „Fürs traute Heim" mit „Kleine Modenwelt", „Handarbeit" u. „Kinderheim". (Konservat.)

Pädagogisches Archiv. R.... V Quelle & Meyer, Leipzig. E m. P 16 M. B 58. Rez.

Pädagogisches Wochenblatt, am $^1/_{10}$ 07 mit dem „Korrespondenzblatt f. den akadem. gebildeten Lehrerstand" (siehe da!) verschmolzen.

Pester Lloyd (deutsch). ChefR Sigmund Singer, Budapest, Maria Valerieg. 12. HV Pester Lloyd-Gesellschaft, ebda. E 12 w. P 48 K. B 53. Rez. (Liberal.)

* **Pfarrhaus.** R Pfr. Franz Blanckmeister, Dresden, Trinitatispl. 1 I. V L. Ungelenk, Dresden. E m. P 3 M. B 85. Rez. (Familienblatt d. deutsch. evangel. Pfarrerstandes.) ()

Philologus. Zeitschrift für das klass. Altertum. Begründet von F. W. Schneidewin u. E. v. Leutsch. H Otto Crusius, München. V Dieterich'sche Verlagsbuchhandlung Theodor Weicher, Leipzig, Inselstr. 10. E 4. P 14 M.

Philosophische Wochenschrift und Literaturzeitung. HR Dr. phil. Hugo Renner, Charlottenburg 4, Kantstr. 49. V H. Rohde, Leipzig, Hohenzollernstr. 16. E w. P 16 M. B 06. Rez. (Erörterung philosophischer, ästhetischer, religiöser, pädagogischer u. sozialer Probleme; Darstellung der philos. Leistungen bedeutender Männer d. Gegenwart; Besprechg d. philos. Neuerscheinungen usw.)

Politik (Paul Pachers Politik). HR Georg Holaubek, Salzburg, Nonnberg 16. V Paul Pachers Verlag, ebda. E m. P 2,40 M., Einzelheft 25 Pf. B 05. Rez. in bes. Fällen. (Deutschnational; politisch erziehliche Aufsätze; Leitsterne: Bismarck, Dühring.)

Populär-wissenschaftliche Monatsblätter zur Belehrung über das Judentum. Für Gebildete aller Konfessionen. HRV Dr. Adolf Brüll, Frankfurt a. M., Unterlindau 44. E m. P 6 M. B 80. (Wirkt im Geiste der Reformbestrebungen für die Neugestaltung des Judentums im Geiste der Zeit und Wissenschaft.)

Post. ChefR Dr. W. Kronsbein, Berlin SW, Zimmerstr. 94. V Die Post, Ges. m. beschr. H., ebda. E 12 w. P 24 M. B 65. Rez. (Pol. Ztg. Freikonservativ.)

* Die **Praktische Berlinerin.** HV Ullstein & Co., Berlin SW 68. R Antonie Steimann, Berlin, Kochstr. 23/25. E w. P 7,80 M. B 05. (Illustr. Hausfrauen- u. Modenblatt.)

Preuß. Jahrbücher. HR Prof. Dr. H. Delbrück, Berlin-Grunewald, Kunz Bundschuhstr. 4. V G. Stilke, Berlin NW 7, Dorotheenstr. 72/74. E m. P 24 M. B 58. Rez. (Wissensch., Liter. und Politik.)

* **Prometheus.** Illustr. Wochenschr. üb. d. Fortschritte in Gewerbe, Industrie und Wissenschaft. R GRegR. Prof. Dr. Otto N. Witt, Westend b. Berlin, Ebereschenallee 10. V Rud. Mückenberger, Berlin W 10, Dörnbergstr. 7. E w. P 16 M. B 89. Rez. (Populär.) ()

Protestantische Monatshefte. R D. Jul. Websky, Berlin W 15, Pariserstr. 53. V M. Heinsius Nachf., Leipzig, Dörrienstr. 13. P 8 M. B 97. Rez.

Die **Redaktion,** Fachblatt für Redakteure, Journalisten, Schriftsteller u. Verleger. HV Dr. R. Wrede, Berlin W 35, Steglitzerstr. 84. E 2 m. P 6 M. B 02.

Religion und Geisteskultur. Zeitschrift f. relig. Vertiefung des mod. Geisteslebens. H Lic. Th. Steinmann, Gundenfeld. V Vandenhoeck & Ruprecht, Göttingen. E 4. P 6 M., Einzelheft 2 M. B 07. Rez. (Erörterung d. brenn. relig. Zeitfragen, bes. bezüglich der christl. Religion; es wird nicht auf den philos. oder theol. Standpunkt, sondern lediglich auf wissenschaftl. u. relig. Ernst der Beiträge gesehen.) *

Renaissance. HR Dr. phil. Josef Müller, Grillowitz in Mähren. V L. Fernau, Leipzig, Talstr. E m. P 8 M. B 00. Rez. (Kulturgesch., Religion u. Belletr.; Organ der deutsch. Reformkatholiken.)

* Die **Rheinlande.** HR W. Schäfer, Braubach a. Rh., Philippsburg. V der Rheinlande, G. m. b. H., Düsseldorf. E m. P 12 M. B 00. Rez. (Kultur, Kunst, Literatur, Kunstgesch., Kunstgew., Musik.)

Der **Roland von Berlin.** E. Wochenschrift f. d. Berliner Leben. HR Dr. Leon Leipziger, Berlin W 50, Tauenzienstr. 20. V Verlag des R. v. B., ebda. P 8 M. B 03.

Romanische Forschungen. HR Prof. Dr. K. Vollmöller, Dresden-A., Wienerstr. 9. V Fr. Junge, Erlangen. E zwanglos. B 81. (Streng wissensch. Auch Bibliographie.)

Rundschau a. d. Gebiete d. ges. Fleischbeschau u. Trichinenschau. ChefR Sanitätstierarzt Dr. Bundle, Karlshorst bei Berlin. V Geschäftsstelle d. „Rundschau", Hannover, Friedrichstr. 11. E 2 m. P 5 M. Rez.

Saale-Zeitung. Leitung: Otto Sonne, Halle a. S., Große Brauhausstr. V Otto Hendels Verlag. E 2 t. P 10 M., durch die Post 13 M. B 66. Rez. (Freisinn.)

Der Säemann. Monatsschrift für pädagogische Reform. H Lehrervereinigung für die Pflege der künstlerischen Bildung, Hamburg. R Carl Götze, ebda 19, Methfesselstr. 53. V B. G. Teubners Verlag, Leipzig. P 6 M. B 04. Rez.

* **Sankt Georg.** Illustr. Zeitschrift für Sport und Gesellschaft. R Dr. Spalinger. V Verlag St. Georg, G. m. b. H., Berlin NW 7. E w. P 12 M. B 00. Rez.

St. Petersburger Oekonomist. Wochenschrift z. Studium der wirtschaftl. Verhältnisse in Rußland, Persien u. Ostasien. ChefRV Max Th. S. Behrmann, St. Petersburg, Spaßkaja 17. P 16 M. Rez. (Bringt aus der Feder namhafter Volkswirte u. Praktiker Rußlands u. Westeuropas Aufsätze u. Informationen über das gesamte Wirtschaftsleben Rußlands u. der angrenz. asiat. Länder.)

Die Schaubühne. H Siegfried Jacobsohn, Berlin SW 19, Jerusalemerstr. 65. V Oesterheld & Co, Berlin W 15, Lietzenburgerstr. 60. E w. P 12 M. B 05. Rez. (Theater, Oper u. Drama, alle verwandten Gebiete.)

* **Der Scherer.** H Karl Pochlatko, Wien. R Josef Alois Glabischnig. V Verwaltung des Scherer, Wien VIII/2, Pfeilg. 5. E 2 m. P 12 M. (12 K.) B 99. (Politik, Kunst u. Leben, unabhängig v. Parteien, freiheitl.-national.) ()

* **Schlesien.** Illustr. Monatsschr. z. Pflege heimatl. Interessen. R B. Clemenz, Liegnitz. V Siwinna, Kattowitz. P 12 M. B $^1/_{10}$ 07. *

Schlesische Zeitung. R Chefred. Otto Röse; verantw. für Pol.: Klein, für den übrig. Teil: Dr. Rich. Schottky. Breslau, Schweidnitzerstr. 47. V W. G. Korn, ebda. E 18 w. P 20 M. B 1741. Rez. (Polit. unabhäng., in konfess. Fragen paritätisch.)

Schleswig-holsteinische Rundschau. H R Kurt Küchler, Groß-Flottbek b. Hamburg, Bahnhofstr. 8 I. V Chr. Adolff, Altona-Ottensen, Arnoldstr. 6. E 2 m. P 10 M. B 06. Rez. (Kunst, Lit., Kultur in Niederdeutschland.)

Die schöne Literatur. Beilage z. Literarischen Zentralblatt f. Deutschland. HR Prof. Dr. Ed. Zarncke, Leipzig, Braustr. 2. V Ed. Avenarius, ebda, Roßstr. 5/7. E 2 m. P 6 M. B 00. Rez. (Kritik, Zeitschr.-Repertoire, Lit. Mitteil.)

✦✦ **Siehe Inserat Seite 2080.** ✦✦

* **Die Schönheit.** H u. leit. R Karl Vanselow, Berlin SW 11, Dessauerstr. 38. V Verlag der Schönheit, ebda. E m. P 10 M. B 02. Rez. (Schöne Künste, Körperpflege, Kleidung, Sittlichkeit, Gesellschaft, Frauenbildung, Kulturfortschritt. Frei u. vornehm, reich illustr.)

Schwäbischer Merkur. Mit Schwäb. Kronik u. Handelszeitg. HRV Dr. Karl Elben, Stuttgart, Königstr. 20. E 12 w. P 13,60 M. B 1785. Rez. (Politik, Kunst, Lit., Volkswirtsch., Länder- und Völkerkunde, Chronik des schwäb. Landes, National; Roman.)

* **Die Schweiz,** Schweizerische illustrierte Zeitschrift. HV A.-G. Verlag der Schweiz, Zürich I, Zwingliplatz 3. R Dr. Otto Waser, Dr. Maria Waser, Dr. Eugen Ziegler, ebda, Kirchg. 40. E 2 m. P 14 Fr. B 97. Rez. (Schweizerische Kunst u. Literatur, Land u. Leute. Unpolitisch.)

Schweizerisches Familien-Wochenblatt. Mit Gratisbeilagen: Kochschule, Elternzeitung, Lust u. Lehr, Hausgenosse, Juristischer Ratgeber, Frauen-Rundschau. HRV Erhard Richter, Zürich, Seideng. P 6 Fr. B 72. Rez.

* **Simplicissimus.** R Hans Kaspar Gulbranssson. V Simplicissimus-Verlag, G. m. b. H., München, Kaulbachstr. 91 p. E w. P 14,40 M. B 96. (Kunst u. Satire.)

* **Sonne.** Illustr. Unterhaltungsschrift f. Liebhaber-Photographie. R Rittmstr. a. D. Martin Kiesling, Berlin-Wilmersdorf, Kaiserplatz 3. V M. Kiesling, G. m. b. H., Leipzig, Weststr. 9. E 2 m. P 6 M. B 05. *

Sonne. Frankfurter Bürgerzeitung. H u. R H. Th. Wüst, Frankfurt a. M. V Verlag der Sonne Heinrich Wüst & Co., ebda. E t. P 8 M. B 91. (Dient der freien Meinungsäußerung; pol. unabhäng.)

Die Sonne. Volkstüml. Halbmonatsschrift f. natürliche Lebens- u. Heilweise. HV H. Sadelkow, Neubrandenburg. R Oberstabsarzt Dr. Katz, Degerloch-Stuttgart. P 1,40 M. durch die Post, direkt unter Kreuzband 2 M. B 01. Rez. (Aufsätze f. d. Gesundheitspflege, naturgemäße Heilweise, ärztl. Briefkasten.)

* **Sonntagszeitung fürs Deutsche Haus.** R S. Hochstein, Leipzig-Reudnitz, Kohlgartenstr. 52. V W. Vobach & Co., ebda. E w. P 10,40 M. B 97. (Familien- und Frauenblatt.)

Soziale Praxis. Zentralbl. f. Sozialpolitik. HR Prof. Dr. E. Francke, Berlin, Nollendorfstr. 29/30. V Duncker & Humblot, Leipzig. E w. P 12 M. B 97. Rez.

Sozialistische Monatshefte. HR Dr. Josef Bloch, Berlin W, Lützowstr. 69 I. V Verlag der Sozial. Monatsh., G. m. b. H., Berlin W, Potsdamerstr. 121h. E 2 m. P 12 M. B 95. Rez. (Bringt politische u. soziale Artikel, philosophische, literarische usw. Essays, Skizzen usw. Ausführliche Rundschau über alle Gebiete des modernen Lebens, der Wissenschaft u. der Kunst. Zuweilen Porträt-Beilagen.)

* Der **Stein der Weisen.** R A. v. Schweiger-Lerchenfeld, Brunn a. Geb. b. Wien. HV A. Hartleben Verl., Wien. E 24. P 12 M. B 89. Rez. (Populär-wiss.)

Stimmen aus Maria-Laach. HR Karl Frick, Luxemburg-Stadt, Bellevue. V Herder, Freiburg i. B. E 10. P 10,80 M. B 71. Rez. (Kathol. Revue.)

Stralsundische Zeitung. HRV Ferd. Struck, Stralsund, Mönchstr. 57. E 6 w. P 6 M. B 1759. Rez. (Politik, nat.-lib., Roman, Feuill.)

Strandgut. Halbmonatsschrift f. Literatur, Kunst u. Kritik. H ChefR Dr. phil. Maria Hassenstein. R Frau Thea Graziella. V Dr. Maria Hassenstein, Verlag u. Bühnenvertrieb, Berlin-Friedenau, Stubenrauchstr. 12—14. P 5 M. B 05. Rez. (Liter.-künstlerische Beiträge aus allen Gebieten; will der Pseudo-Kunst entgegenarbeiten u. vertritt rein ästhetische u. ethische Prinzipien; 1 Kunstbeilage.)

Straßburger Post. ChefR Pascal David, R Wolf Hoffmann, W. Sebaldt, Anton Haßmüller, Fritz Hornung u. Karl Bertrams. Straßburg i. E., Thomannsg. 19. HV M. Dumont Schauberg, ebda. E 13 w. P 20 M. B 82. Rez. (Liberal.)

Die **Straßenbahn.** HRV Sochaczewski & Löwenberg, Berlin SW, Königgrätzerstr. 65. E 26. P 4,50 M. B 02.

Studien zur vergleich. Literaturgesch. HR Prof. Dr. Max Koch, Breslau, Museumspl. 10. V Alex. Duncker, Berlin W 35, Lützowstr. 43. E 4. P 14 M. Rez. (Streng wissenschaftl.)

* **Stunden mit Goethe.** HR Dr. Wilhelm Bode, Weimar. V E. S. Mittler & Sohn, Kgl. Hofbuchh., Berlin SW, Kochstr. 68. E 4. P 4 M. B 04. Rez. (Gewinnung und Mitteilung von Lebenswerten.)

* **Süddeutsche Illustrierte Zeitung.** R G. Wichmann, Heilbronn a. N., Gartenstr. 64. V Otto Weber Verlag, ebda. E w. P 3,20 M. B 05.

Süddeutsche Monatshefte. Unter Mitwirkung von Josef Hofmiller, Friedrich Naumann, Hans Pfitzner, Hans Thoma, Karl Voll hrsg. von Paul Nikolaus Cossmann, München, Königinstr. 103. V Verlag der Süddeutschen Monatshefte, G. m. b. H., ebda. P 15 M. B 03. Rez. (Belletristik, Kunst, Literatur, Biographie, Theater, Wissensch., Sozialpol. [parteilos].)

* Der **Tag.** Moderne illustr. Zeitg. HV August Scherl, G. m. b. H., Berlin SW 68, Zimmerstr. 37/41. ChefR Paul Marx, ebda. E 13 w. P 24 M. B 01. (Schnelle u. zuverlässige Berichterstattung in Wort u. Bild, Freiheit der Meinungsäußerung für jedermann.) ()

Tägl. Rundschau. ChefR H. Rippler. R d. Unterhaltungsbeilage Dr. G. Manz. V Bibliogr. Instit. (Berlin), Geschäftsstelle Berlin SW 68, Zimmerstr. 7. E 12 w. P 22 M. B 80. Rez. (Nation. unabhäng. Politik. Tägl. Unterhaltungsbeil.)

Tapetenzeitung. HR Hofrat Alexander Koch, Darmstadt. V Verlagsanstalt Alexander Koch, ebda. E 3 m. P 10 M. B 87. Rez.

* **Tapisserie- und Stickerei-Zeitg.** HR Hofrat Alexander Koch, Darmstadt. V Verlagsanstalt Alexander Koch, ebda. E 2 m. P 8 M. B 00 als „Der Tapisserist". Rez.

* **Theater-Courier.** H Edm. May. ChefR Gustav May, Berlin O 112, Frankfurter Allee 41/42. V Cl. May, ebda. E w. P 12 M. B 93. (Unabhängige Fachzeitschrift für das gesamte Theaterwesen, Rundschau üb. d. gesamte Bühnenleben.) *

Theologischer Jahresbericht. R Prof. D. Dr. G. Krüger u. Prof. Lic. Dr. W. Köhler, Gießen. V M. Heinsius Nachf., Leipzig, Dörrienstr. 13. E 7. P verschieden. B 81. Rez.

Theosophischer Wegweiser. Organ d. allgemeinen „Theosophischen Gesellsch.". HR Arthur Weber, Leipzig, Dresdnerstr. 54. V Verlag des Theosophischen Wegweisers, Leipzig. E m. P 5 M. B 98. Rez. (Parteilos. Religionsphilosophie des Morgen- u. Abendlandes. Verbreitg einer höh. Weltanschauung.)

* **Thüringer Warte.** H Dr. Hans Haupt, Erfurt, Anger 57. R Arthur Richter, Ruhla. V B. Feigenspan, Poeßneck. E m. P 6 M. B 04. Rez. (Zeitschrift für wirtschaftliche, geistige u. künstlerische Interessen Thüringens; unpolitisch.) ()

* Der **Türmer.** H u. ChefR Jeannot Emil Freiherr v. Grotthuß, Bad Oeynhausen i. W., Kaiserstr. 5. MitR: Paul Schettler und Dr. Karl Storck. V Greiner u. Pfeiffer, Stuttgart. E m. P 16 M. B 98. (Rundschau üb. die gesamte geistige und soziale Kultur der Gegenwart, vornehme Belletristik, Zeitbetrachtungen, populäre Wissensch., freimütige Kritik.) ()

* **Ueber Land u. Meer.** Folio-Ausg. R Dr. C. A. Piper, Stuttgart, Neckarstr. 121/23. V Deutsche Verl.-Anst., ebda. E w. u. 14tägig. P 14 bez. 15.60 M. B 58. Rez. (Belletr., Zeitgesch.)

— Oktav-Ausgabe. R Dr. C. A. Piper, Stuttgart, Neckarstr. 121/23. V Deutsche Verlags-Anstalt, ebda. E vierwöchentl. P 13 M. B 84. Rez. (Belletristik, Zeitgesch.)

* **Ueberall.** Illustr. Zeitschrift f. Armee u. Marine. ChefR Graf E. Reventlow, Berlin NW 7, Georgenstr. 23. V Boll & Pickardt, ebda. E w. P 12 M. B 98. Rez. (Militär, Marine, Kolonien. Technische u. feuilletonistische Beilagen.) *

* Die **Umschau.** H Dr. Bechhold, Frankfurt a. M., Neue Kräme 19/21. V H. Bechhold, Verlagsb., ebda. E w. P 15,20 M. B 97. Rez. (Fortschritte u. Bewegungen in d. Wissensch., Technik, Lit. u. Kunst.)

* **Universum.** H H. H. Reclam, Leipzig. R Dr. O. Damm, ebda, Inselstr. 22. V Ph. Reclam jun., Leipzig. E w. P 14 M. B 84. Rez. (Familienbl.) ()

* **Velhagen und Klasings Monatshefte.** H Hanns v. Zobeltitz u. P. O. Höcker. V Velhagen & Klasing, Bielefeld u. Leipzig. P 18 M. B 86. Rez. (Kunst, Lit., Roman, Nov., Gedichte, unpolitisch.)

Vogtländischer Anzeiger und Tageblatt. ChefR Oskar Dietel; R Dannhauer, Dietzsch, Seguitz, Schulze. V Moritz Wieprecht, G. m. b. H., Plauen i. V., Rädelstr. 7. E 6 w. P 7,20 M. B 1787. Rez. (Deutsch-national u. freikonservativ.)

Volksbildung. R J. Tews, Berlin NW 21, Lübeckerstr. 6. HV Ges. für Verbreitg v. Volksbildg, ebda (deren Organ). E 24. P 4,80 M. B 71. Rez.

Der **Volkserzieher.** Zugleich „Der Bücherfreund". HRV W. Schwaner, Berlin-Schlachtensee, Mariannenstr. 3. E 14tägig. P 6 M. B 97. Rez. (Für Familie, Schule u. öffentl. Leben. Sozialpädagog. u. deutschnational.)

Volkswirtschaftliche Blätter. Zugleich Mitteilgn des Deutsch. volkswirtsch. Verbandes. H Deutsch. volkswirtsch. Verband, Berlin W 9, Kötheuerstr. 33. R Dr. Heinz Potthoff, Charlottenburg, Friedbergstr. 5. V Carl Heymann's Verlag, Berlin W 8, Mauerstr. 43/41. E 2 m. P 8 M. B 02. Rez. (Berufs- u. Standesfragen d. prakt. Volkswirte.)

* **Vom Fels zum Meer.** Vereinigt mit „Gartenlaube". V Ernst Keil's Nachf. (August Scherl), G. m. b. H., Leipzig. E 26 (Wochenausg. u. d. T. „Die weite Welt" s. 1900). P 13 M. B 81. Rez. (Belletr., Essay usw.)

* **Von Haus zu Haus.** Begr. von Anny Wothe. V Vereinigte Verlags- u. Reisebuchhandlgn, G. m. b. H., Leipzig. Geschäftsstelle: Reudnitz, Göschenstr. 1. E w. P 6 M. B 87. Rez. (Roman, Nov., Theater, Kunst, Wissenschaft, Frauenfrage usw.)

* **Von Land zu Land.** HR S. Hochstein, Leipzig-Reudnitz, Kohlgartenstr. 52. V W. Vobach & Co., ebda. E w. P 7,80 M. B 03. (Familienbl.)

Vorwärts. R H. Cunow, H. Ströbel, Arthur Stadthagen, Hans Block, W. Düwell, P. John, K. Leid. Berlin SW, Lindenstr. 69. V P. Singer & Co., ebda. E t. mit Ausnahme des Montags. P 13,20 M. B 84. Rez. (Sozialdemokr. mit 2 Beilagen: d. tägl. „Unterhaltungsblatt" u. dem wöchentl. illustr. Familienblatt „Neue Welt".)

(Voss. Ztg.) Kgl. priv. Berlinische Ztg v. Staats- u. gelehrten Sachen. HR Herm. Bachmann, Berlin C, Breite Str. 8. V Voss. Erben, ebda. E 12 w. P 26 M. (Post 30 M.) B 1704. Rez. (Pol. Ztg, liberal, mit wiss. Sonntagsbeil., R Friedr. Stephany, und Beilage „Für Reise und Wanderung".)

* Die **Wage.** H Dr. L. Karell, Wien IV, Schleifmühlg. 13. V Stern & Steiner, Wien II/3, Floßg. 32. E w. P 16 M. B 98. Bez. (Polit., Lit., Kunst, Wiss.; liberal.) ()

Die **Wahrheit.** R Prof. Dr. F. Franziß, München. V Verlagsdruckerei Aug. Spuller, ebda, Gabelsbergerstr. 28. E 2m. P 6 M. B 67. (Volkstümliche Theologie, Sozalwissenschaft, Literaturgesch.) ()

Walhalla, Bücherei f. vaterländ. Geschichte, Kunst u. Kulturgesch. HR Dr. Ulrich Schmid, München, Kaiserstr. 47. V Georg D. W. Callwey, ebda, Finkenstr. 2. E 2. P 4 M. B 04. Rez. (Nur bedeutendere Werke.) *

Der **Wanderer.** Journal für Pilger auf dem Wege zum höheren Geistesleben. HR Arthur Weber, Leipzig, Dresdnerstr. 54. V Verlag des Theosophischen Wegweisers, Leipzig. E m. P 10 M. B 06. Rez. (Parteilos. Enth. Originalartikel u. ausgew. Übersetzungen in Bezug auf die Grundlage aller Religion, Philosophie, Kunst u. Wissenschaft.)

Wartburgstimmen s. Deutsche Kultur.

Wege nach Weimar. Monatsblätter von Fritz Lienhard. H Fritz Lienhard, Straßburg i. E., Schiltigheimer Ring 6. V Greiner & Pfeiffer, Stuttgart. E m. P 6 M. B 05. Rez. (Literatur.) ()

* Die **Weite Welt** s. Vom Fels z. Meer.

* Die **Welt.** Belletr. Beilage zur „Germania", s. d. Einzelne Nrn. 10 Pf.

Die **Welt am Montag.** R Dr. Georg Korn, Erich Schlaikjer, Georg Bernhard, Berlin SW 68, Lindenstr. 3. V Die Welt am Montag, G. m. b. H., ebda. E

w. P per Post 3,20 M., per Kreuzband 4,20 M. B 95. (Politik u. Kultur. Unabhängig.) ( )

Die **Welt auf Reisen.** H u. R J. Landau, Berlin-Schöneberg, Hauptstr. 10. V der „Welt auf Reisen", Berlin W 62, Nettelbeckstr. 26. E 2 m. P 6 M. B 01. (Reiseschildergu, Verkehrswesen, Länder- u. Völkerkunde, Touristik, Sport, Ansichtskartenwes. Reich. feuilletonistischer Teil.) ( )

* **Welt und Haus.** Moderne Deutsche Wochenschrift mit Bilderschmuck. R Curt Julius Wolf, Leipzig. V von „Welt und Haus", G. m. b. H., ebda, Weststr. 9. P 10,40 M. B 02. Rez. (Volkstüml. modern. Mit Photograph. Beilage.)

* Das **Weltall.** Illustr. Zeitschrift für Astronomie usw. H Dr. F. S. Archenhold, Treptow b. Berlin. V Verlag der Treptow-Sternwarte, ebda. E 24. P 12 M. B 00. Rez.

Die **Werkkunst.** H Verein für Deutsches Kunstgewerbe in Berlin. R Dr. Georg Lehnert, Berlin W 9, Bellevuestr. 3. V Otto Salle, Berlin W 30. E 14tägig. P 10 M. B 05. Rez. (Angewandte Kunst u. Verwandtes.)

Werkstatt der Kunst. R Fritz Hellwag, Zehlendorf (Wannseebahn), Gertraudstr. 10. V E. A. Seemann, Leipzig, Querstr. 13. E w. P 9 M. B 01. Rez.

Weser-Zeitung. ChefR Emil Fitger, Bremen, 2. Schlachtpforte 7. V Carl Schünemann, ebda. E 3 t. P 28 M. B 44. Rez. (Großzügiges Organ, liberal.)

* **Westermanns Monatshefte.** Illustr. Deutsche Zeitschrift f. d. geistige Leben der Gegenwart. R Dr. Friedrich Düsel, Berlin-Friedenau, Hauffstr. 5, unter Mitwirkung von Dr. Adolf Glaser. V George Westermann, Braunschweig, Breite Str. 2. E m. P 18 M. B 56. Rez. (Belletristik, Ethnographie, populärwissenschaftliche Aufsätze, die bildenden Künste, literarische, dramatische, musikalische, naturwissenschaftliche Rundschau.)

Wiener Abendpost. ChefR RegR. Dr. Eug. Guglia, Wien I, Bäckerstr. 13. E 6 w. P 8 K. Rez. (Halbamtlich mit Feuilleton.)

Wiener Bilder s. Chiavacci's Ill. Familienbl.

Wiener Deutsches Tagblatt. H RA. Dr. Theodor Kornke, Wien I, Graben 29. ChefR Ludwig Petwaidic; R Alphons Adam, Theodor Antropp, Wilhelm Fliegauf, Hugo Gerbers, Rolf Kinzel, Franz Kornke, Alwin Kramer, Claudius Kupka, Hans Liemert, Adam Müller-Guttenbrunn, Abg. Rafael Pacher, Prof. Dr. Karl Rausch. R u. V Wien VII/1, Bandgasse 28. E 7 w. P 28,80 K. od. 30 M. B 04. Rez.: Theater, Kunst, Literatur. (Unabhänge politische Tageszeitg, deutschnational.)

* **Wiener Hausfrauen-Zeitung.** HR Jos. H. Taußig, Wien I, Wipplingerstr. 13. V M. Perles, ebda, Seilerg. 4. E w. P 10 M. B 73. Rez. (Volks- u. hauswirtschaftl. Interessen, Mode, Handarbeiten usw.)

* **Wiener Mode.** Mit Beiblatt „Im Boudoir" u. Beilage „Die praktische Wiener Schneiderin", „Wien. Kindermode" u. „Schnittmusterbogen". Verantw. R Frau Fanny Burkhardt, Wien VI/2, Gumpendorferstr. 87. R von „Im Boudoir": Frau Gisela Urban, VI, Gumpendorferstr. 96. HV Wiener Ges. f. graph. Industrie, VI/2, Gumpendorferstr. 87. E 2 m. P in Österreich u. Deutschl. 13 K., Ausland 19 K. B 88. Rez. (Mode, Belletr.)

Wiener Sonn- u. Montagszeitung. HR Edm. Mayer, Wien IX, Koling. 20. E w. P 8 K. B 63. (Polit., Militär, Lit., Kunst, Theat., Musik, Sport, ✝. Föderativ.)

Wiener Zeitung. ChefR RegR. Dr. Eug. Guglia, Wien I, Bäckerstr. 13. E 6 w. P mit Amtsblatt 32, ohne 24 K. B 1703. Rez. (Offiziell, mit Feuilleton.)

* **Wissen.** HV Peter J. Oestergaard G. m. b. H., Berlin, Mauerstr. 86/88. ChefR Alfred Lorek, verantw. R Siegbert Salter; R Carl Rhan, Hans Bodenstedt, ebda. E w. P 10, 40 M. B 07. (Populärwissenschaftlich auf allen Gebieten.) *

* Die **Woche.** HV A. Scherl, G. m. b. H., Berlin SW 68, Zimmerstr. 37/41. R ChefR Paul Dobert, Dr. O. Krack. E w. P 13 M. B 99. Rez. (Ill. Zeitgeschichte, Belletristik.) ( )

Wochenschrift für klass. Philologie. HR G. Andresen, H. Draheim, Berlin-Friedenau, Schmargendorferstr. 21. V Weidmannsche Buchhandlung, Berlin SW 68. E w. P 24 M. B 84. Rez.

* **Wohin.** Illustr. Zeitschrift f. d. internat. Reise- u. Fremdenverkehr. RV Anton A. Salzger, Wien V/1, Margaretenstr. 76. E 3 m. ( )

Die **Zeit.** H Prof. Dr. J. Singer, Dr. H. Kanner, R Leonhard Adelt, Ferdinand Ascher, Otto Bauer, Walter Federn, Bela Felsenburg, Moritz Findling, Josef Gellert, Hugo Greinz, Ernst Gutfreund, Camill Hoffmann, Dr. Siegmund Kanner, Emil Kläger, Rudolf Kolhanig, Moritz Müller, Max Obogi, Hans Pfeifer, Dr. S. Rubinstein, Felix Salten, Richard Specht, Ernst Frhr. v. Ungern-Sternberg, Artur Wilhelm, Dr. Edmund Wengraf, Wien I, Wipplingerstr. 38. V der Kommanditgesellschaft auf Aktien J. Singer & Cie. E 2 t. P mit einmal. Zustellg 72 K. B 02. Rez. ( )

Die **Zeit am Montag.** R Chefred. Karl

Schneidt. V Die Zeit am Montag, G. m. b. H., Berlin SW, Zimmerstr. 8. E w. P 2,64 M. B 03.

* Die **Zeit im Bild.** Actuelle illustr. Wochenschrift. ChefR Alfr. Lorek. Verantw. R Carl Rhan. V Zeit im Bild, Verlagsgesellsch. m. b. H., Berlin W, Mauerstr. 86/88. P 9,60 M. B 03. ( )

Zeitfragen. Wochenschrift f. deutsches Leben. H Fritz Bley, Berlin W, Habsburgerstr. 11. V Deutscher Schriftenverlag, Berlin. P 12 M. B 05. ( )

Zeitschrift des Allgemeinen Deutschen Sprachvereins. H Allgemeiner Deutscher Sprachverein. R Prof. Dr. Oskar Streicher, Berlin NW 40, Döberitzerstr. 1. V Verlag des Allg. Deutsch. Sprachvereins, F. Berggold, Berlin W 30, Motzstr. 78. E m. P 3 M. B 85. Rez. (Pflege der deutschen Sprache u. Hebung des deutschen Volksbewußtseins.)

Zeitschrift für die alttestamentliche Wissenschaft. H Prof. D. Karl Marti, Bern, Marienstr. 25. V Alfr. Töpelmann, Gießen. E 4. P 12 M. B 81 von B. Stade. *

Zeitschr. f. Ästhetik u. allgem. Kunstwissenschaft. H u. R Prof. Dessoir, Berlin W, Goltzstr. 31. V Ferd. Enke, Stuttgart. E zwanglos. P unbest. B 06. Rez. ( )

* **Zeitschrift für den Ausbau der Entwicklungslehre.** HR R. H. Francé, München, Ainmillerstr. 29. V Franckh'sche Verlagshandlung, Stuttgart, Pfizerstr. 5. E 12. P 14,40 M. B 07. Rez. *

* **Zeitschrift für bildende Kunst.** R u. V E. A. Seemann, Leipzig, Querstr. 13. E m. P 26 bzw. 32 M. B 65. Rez. (Beiblätter: Kunstchronik, Kunstmarkt u. Kunstgewerbebl.)

* **Zeitschrift für Bücherfreunde.** Monatshefte für Bibliophilie u. verwandte Interessen. HR Fedor von Zobeltitz, Berlin W 15, Uhlandstr. 33. V Velhagen & Klasing, Bielefeld u. Leipzig. P 36 M. B 97. Rez. (Vertritt die Interessen der deutsch. Bibliophilie.)

* **Zeitschrift für chemische Apparatenkunde.** R GRegR. Prof. Dr. Otto N. Witt, Westend b. Berlin, Ebereschenallee 10; Dozent Ph. Schuberg, Dipl.-Ing., Charlottenburg, Goethestr. 8. V Rudolf Mückenberger, Berlin W 10, Dörnbergstr. 7. E 2 m. P 20 M. B 05. Rez. (Wissenschaftl.) ( )

* **Zeitschrift für christl. Kunst.** H Domkap. Prof. D. Alex. Schnütgen, Cöln a. Rh., Margaretenkloster 7. V L. Schwann, Düsseldorf, Charlottenstr. 84/86. E m. P 10 M. B $1_{/4}$ 88. Rez.

Zeitschrift f. deutsches Altertum u. deutsche Literatur (mit krit. Anz. f. Altert. u. Lit.). HR Prof. Dr. E. Schröder, Göttingen u. Prof. Dr. G. Roethe, Berlin. V Weidmannsche Buchhandlung, Berlin SW 68. E 4. P 18 M. B 41. Rez. (Deutsche ☥. Streng wiss.)

Zeitschrift für deutsche Mundarten. H Prof. Dr. O. Heilig, Ettlingen, u. Prof. Dr. Ph. Lenz, Baden-Baden. V Verlag d. Allgem. deutsch. Sprachvereins, F. Berggold in Berlin. E jährl. 4 Hefte. P 10 M. B 00 als Zeitschr. f. hochd. M. Rez.

Zeitschrift für deutsche Philologie. HR Prof. Dr. H. Gering u. Prof. Dr. F. Kauffmann, Kiel. V Buchhdlg d. Waisenhauses, Halle a. S. E 4. P 20 M. B 68. Rez. (Streng wissenschaftl.)

Zeitschrift f. d. deutschen Unterricht. HR Prof. Dr. Lyon, Dresden, Anton Graffstr. 33 I. V B. G. Teubner, Leipzig. E m. P 12 M. B 87. Rez. (Sprache u. Liter.)

Zeitschrift f. deutsche Wortforschung. HR GHofR. Prof. Dr. Friedrich Kluge, Freiburg i. Br., Scheffelstr. 59. V Karl J. Trübner, Straßburg i. E. E 4, jährl. 1 bis 2 Bde. P pro Bd. 10 M. B 01. Rez.

Zeitschrift für das Gymnasialwesen (mit den Jahresberichten des Philolog. Vereins). HR Gymnasialdirektor Dr. H. J. Müller, Berlin S, Brandenburgstr. 37. V Weidmannsche Buchhandlung, Berlin SW 68. E m. P 20 M. B 47. (Wiss.)

Zeitschrift des historischen Vereins für Niedersachsen. H Histor. Verein für NSachs. R Kommission, Vors. Prof. Dr. Schuchhardt, Hannover, Kestner-Museum. V (Komm.) Hahnsche Buchhandlg, ebda, Leinstr. 32. E 4. P 6 M.

Zeitschrift für die neutestamentliche Wissenschaft u. die Kunde des Urchristentums. H Prof. D. Erwin Preuschen, Darmstadt, Mathildenstr. 11. V Alfr. Töpelmann, Gießen. E 4. P 12 M. B 00. *

Zeitschrift f. d. österr. Gymnasien. HR J. Huemer, Wien XVIII, Hofstattg. 19, Prof. E. Hauler, ebda IX, Währinger Gürtel 88, u. Prof. H. v. Arnim, ebda VII, Kircheng. 41. V Gerold, Wien I, Barbarag. 2. E m. P 24 M. B 50. Rez. (Wissensch.)

Zeitschrift f. Polizei- u. Verwaltungs-Beamte. H GehObRegR. Dr. G. Kautz. R Ose. Schuchardt. V J. Guttentag, G. m. b. H., Berlin W 35, Lützowstr. 107/108. E 36. P 10 M. B 93. Rez.

Zeitschrift f. d. Reform der höheren Schulen. HR Prof. Dr. Lentz, Danzig, Schwarzes Meer 5. V Otto Salle, Berlin W 30, Elßholzstr. 15. E 4—5 Hefte jährl. P 3 M. (für Mitglieder des Vereins für Schulreform unentgeltlich). B 89. Rez. (Organ des Vereins für Schulreform, be-

richtet über Stand u. Fortschritt der Schulreformbewegung wie über die Schulreformliteratur, kämpft in selbständigen Aufsätzen für die Verbreitung des gemeinsamen Unterbaues aller höheren Lehranstalten und für ihre Gleichberechtigung u. läßt sich besonders die Pflege nationaler Bildung angelegen sein.)

* **Zeitschrift des Vereins für Volkskunde.** H Prof. Dr. Johannes Bolte, Berlin SO, Elisabethufer 37. V Behrend & Co., Berlin W, Unter den Linden 16. E in vierteljährl. Heften. P 12 M. B 90 von Karl Weinhold. Rez. u. zusammenhäng. Berichte. (Wissenschaftl. Betrieb d. Volkskunde Deutschl. u. d. Nachbarländer.)

Zeitschrift für vergleichende Literaturgeschichte. H Prof. Dr. W. Wetz, Prof. Dr. J. Collin u. Prof. Dr. Ph. A. Becker. V E. Felber, Berlin W 30. E 6. P 14 M. B 86. Rez. (Streng wissenschaftl.) ()

Zeitschrift für vergleichende Sprachforschung auf dem Gebiete der indogerman. Sprachen. Vereinigt m. den Beiträgen zur Kunde der indogerman. Sprachen. Neue Folge. H Prof. Dr. Ad. Bezzenberger, Königsberg i. Pr., Prof. Dr. E. Kuhn, München, u. Prof. Dr. Wilh. Schulze, Berlin. V Vandenhoeck & Ruprecht, Göttingen. E etwa 1 Bd. in 4 Heften. P 12 M. B 52. Rez.

Zentralblatt für Bibliothekswesen. HR Biblioth.-Dir. Dr. P. Schwenke, Berlin W 30, Luitpoldstr. 11. V O Harrassowitz, Leipzig. E m. P 15 M. B 84. (Streng wissenschaftlich.) Rez.

* Der **Zirkel** (zeitweilig illustriert). HR H. H. Glücksmann, Wien IX/1, Grünethorg. 12. V Verein „Humanitas", ebda I, Dorotheeng. 12. E w. P 12 M. B 70. Rez. (Freimaur., freisinnig, philos. Pflege einschlägiger Belletristik).

Die **Zukunft.** H Maximil. Harden, Berlin-Grunewald, Wernerstr. 16. V Verlag d. Zukunft, Berlin SW 48, Wilhelmstr. 3a. E w. P 20 M. B 92. Rez. (Politik, öffentl. Leben, Kunst u. Lit., Unabhängig, Rednertribüne f. jedermann.)

* **Zur Guten Stunde.** Vereinigt mit Für Alle Welt. (Illustr. Zeitschrift.) H u. verantw. R Rich. Boug, Berlin W 57, Potsdamerstr. 88. R Bruno H. Bürgel, ebda. V Deutsch. Verlagshaus Bong & Co., ebda. E 28. P 11,20 M. B 94 bzw. 87. Rez. (Belletr., Essays, Zeitgeschichte, Kunstblätter, Technik.)

Das **zwanzigste Jahrhundert** (früher Freie deutsche Blätter). Wochenschrift für Politik, Wissenschaft u. Kunst. H Chph. Flaskamp, München, Giselastr. 31. V St. Bernhards-Verlag, G. m. b. H., ebda. P 9 M. B 01. Rez. ()

Zeitungs-Korrespondenzen.

Allgemeine, politische und volkswirtschaftliche.

Allgemeine Correspondenz. HV Bureau Reuter, London EC, 24 Old Jewry. ChefR L. Rhein. E t. B 67. (Vollinhaltliche Wiedergabe Reuterscher Spezialberichte. Reiche Auswahl engl. Preßstimmen zu kontin. Vorgängen.)

Allgemeine Marine- u. Handelscorrespondenz. HRV Dr. phil. Herm. Gerhard, Berlin-Schöneberg, Neue Steinmetzstr. 3. E w. P 120 M. B 95. (Polit., Volkswirtsch.; Tendenz: starke deutsche Flotte u. Ausbau unserer Kolonien, Förderung des Deutschtums im Auslande.) *

Allgemeine Zeitungskorrespondenz für Berlin und den Kreis Teltow. H Franz Richter, Berlin SW 11, Möckernstr. 119.

Arbeitgeber-Correspondenz. HV Emil Rogge, Berlin SW 68, Lindenstr. 5. E 2 w. Abdruck gestattet gegen das übliche Zeilenhonorar. Regelmäßige Lieferung gegen mäßiges Pauschalhonorar. B 94. *

Berliner Post. HV H. Goeres, Berlin, Bülowstr. 46. R M. Koblinski, ebda. E 3 w. P 25 M. pro Monat. B 07. (Leitartikel unabhängig-liberaler Tendenz.) *

Berliner Zeitungs- u. Parlaments-Corresp. HV H. Rousseau, Berlin-Mahlow. Rez.

Correspondance Biquotidienne de Paris (Tägliche Pariser Korrespondenz) für die Zeitungen deutscher Zunge. HRV Erich Koerner. Hauptbur.: Paris, 12 rue Gérando. E 2 t.

La Correspondance Internationale (Otto Waldau). HRV Otto Waldau (G. Glaß), Berlin W 30, Luitpoldstr. 6. Zweigbureaus: Paris, 9 rue de Chabrol. London N, 79 Rosebery Road Muswell Hill. Wien XIV/2, Mariahilferstr. 202, Jurinekhof. Budapest, Elemérg. 37. Cöln a. Rh., Lüttichstr. 40. Frankfurt a. M., Feldbergstr. 24. Rom, 7 Via Ricasoli. Zürich usw. B 84. (Gibt die „Tägl. Welt-, Aktuelle-, Berliner Leitartikel usw. Korrespondenz" heraus, liefert Originalartikel auf allen Gebieten für je eine Zeitung, ferner vervielfältigte Berichte üb. Börsen, Märkte, Messen usw., Kabelberichte von den amerikan. Märkten. Alles in deutsch., engl., franz. u. ital. Sprache.)

Correspondenz des Bundes der Landwirte. Berlin SW, Dessauerstr. 7. RV O. Kastner, Berlin W, Bayreutherstr. 17. E gewöhnl. 2 w., im Sommer nach Schluß d. parlament. Sessionen nur 1mal. P 60 M. B 93. (Bringt wissenschaftliches,

volkswirtschaftliches, in agrarisch-mittelstandsfreundlichem Sinne bearbeitetes Material für publizistische Zwecke.) ()

Correspondenz Gerhard vereinigt seit 1./4 07 mit: Allg. Marine- u. Handelscorrespondenz.

Correspondenz Lange. HR A. Lange, Buckow b. Müncheberg, Villa Miralago. E t. P nach Übereinkunft. B 74. (Aktuelle histor. Notizen, Sozialpolitisches, Schulhygiene, Sport, Landwirtschaft.)

Correspondenz Lasson. HRV Alfred Lasson, Rixdorf, Weserstr. 50. E t. B 03. (Allgemeinen Inhalts.)

Correspondenz „Reichspost". HR Alb. Dettbarn, Heiligensee a. H., Villa Ziekow. E 1—2 t. P nach Übereinkunft. B 93. (Hof- u. Militärleben, Kunst u. Wissensch., Allgem. Sozial- u. Wirtschaftspolitik, bringt photogr. Aufnahmen aktueller Begebenheiten lok. Interesses, liefert Fest- u. Gelegenheits-Artikel u. -Dichtungen, auch nach Auftrag. Bringt in der Beilage „Literatur- u. Theaterberichte" Rezensionen u. Kritiken. Unparteiisch.)

Deutsche Agrar-Correspondenz. Tägl. Agrarpolit. Zeitungs-Correspondenz. H Edm. Klapper, Berlin W, Potsdamerstr. 121 e. P 120 M. ()

Deutscher Bote. Nationale Zeitungskorrespondenz f. Politik u. Volkswirtsch. H Arthur Dix, Berlin SW, Hallesche Str. 21. E 3 w. Der Abdruck der Original-Artikel ist nur gegen ein Zeilenhonorar von 10 Pf. und Überweisung eines Freiexemplars gestattet. Abonnements nach Vereinbarung. (Enthält u. a. Originalbriefe aus den deutsch-überseeischen Interessengebieten, politische Briefe aus London, Petersburg, New York usw. u. ausgedehnte Behandlung der kolonialpolit. u. kolonialwirtschaftl. Fragen von fachmännischer Seite.)

Deutsche Mittelstands-Korrespondenz. HRV Otto Erich v. Wussow, Berlin-Friedenau, Cranachstr. 46. E w. P nach Vereinbarung. B 06. Rez. (Mittelstandspolitik nach dem Grundsatz des Fortschrittes u. der Selbsthilfe. Bekämpfung reaktionärer Maßnahmen gegen die Gewerbefreiheit. Sprechsaal zwecks Klärung der Mittelstandsfragen.) *

Deutsche Volkskorrespondenz. H Fritz Bley, Berlin W, Habsburgerstr. 11. Täglich 2 Ausgaben, von denen die eine 2 Leitartikel enthält, während die andere den Bericht über den Reichstag u. das Preuß. Abgeordnetenhaus bringt. (National-konservativ.)

Deutsch-nationale Correspondenz. HRV Eduard Gerstgraßer, Wien VIII, Josefstädterstr. 29. E t. P 100 M. u. 2 w. P 60 M. B 01. (Politik, insbes. Parlamentsnachrichten, auch Volkswirtsch.) ()

Dokumente des Fortschritts. H Dr. Herm. Beck, Berlin. V Georg Reimer, ebda. E 2 w. P teilt die Expedition, Berlin W 50, Spichernstr. 17, mit. B Ende 07. (Siehe unter Zeitschriften.) *

Englischer Kurier. HR Hans Cuno, Berlin SW, Friedrichstr. 31. E 5 w. P per Zeile 5 Pf.

Franz Holzerlands Correspondenz. HRV Franz Holzerland, Berlin, Markgrafenstr. 87. E t., bei besonderen Ereignissen zwei- bis dreimal. Honorar nach Übereinkommen. (Sozialpol. und zwar antisozialdemokratisch, Polit., Militär, Marine, Sport, Kommunales, Privattelegramme, wird nur an große Blätter abgegeben.)

Die Information. Private Mitteilung für Zeitgn usw. Jahrg. XXI. HR Josef Graf, Wien XIII/9, Goberg. 1. E 6 w. P 120 K. f. Abgeordn., Beamte u. Militär 60 K. B 87. (Politik, insbes. unabhängig. Nachrichten vom Balkan, österreichische Politik.) ()

Internationale Post. HV Hans Cuno, Berlin SW, Friedrichstr. 31. E 6 w. P per Zeile 5 Pf. (Berichte u. Informationen üb. Politik, Volkswirtsch., Gesellsch., Theat., Kunst, Wiss., Lit. u. Sport.)

Leitartikelkorrespondenz „Aktuell". HR Fritz Victor Meier, Charlottenburg, Tauroggenerstr. 44. E 4—6 w. P nach Übereinkunft. *

Liberale Reichs-Korrespondenz. HR Dr. jur. Richard Wrede, Berlin W 35, Steglitzerstr. 84 p. V Liberales Zentralbureau. E mindestens 2 w. P nach Vereinb. B 04. (Liberal ohne parteipolitische Schranken.)

Militärisch-politische Korrespondenz. HR Otto Victor von Loßberg, Berlin W 50, Spichernstr. 1. E w. P 360 M. B 04. Rez. (Militärische u. politische Nachrichten; deutsch-national.)

Mitteldeutsche Staaten-Correspondenz. HR Paul Rost in Bad-Sulza, Bahnhofstr. V Edmund Rost in Bad-Sulza. E nach Bedarf. P nach Vereinbarung. (Politik, Volkswirtsch., Kommunales u. Personelles, spez. aus den thüringischen Staaten.)

Neue Correspondenz. R Dr. Hellmuth Pankow. V Schriftenvertriebsanst., G. m. b. H., Berlin SW 13, Alte Jacobstr. 129. E 3 w. P viertelj. 3 M.

Neue Gesellschaftliche Correspondenz. HV Dr. jur. A. von Wilke, Berlin W 50, Pragerstr. 23. E 2 w. P nach Übereinkunft. Zeilenhonorar 10 Pf. bzw. nach Übereinkunft.

Neue Londoner Korrespondenz. HV Otto Max Wittstock, London SW, 45 Somerleyton Rd., Brixton. E 3 w. P

240 M. B 99. (Politik: deutsch-national, streng sachlich, aber die Auswüchse des englischen Chauvinismus bekämpfend. Feuilleton, Miszellen, Lond. Plauderbriefe, Volkswirtschaft.)

Neue politische Correspondenz, G. m. b. H., Berlin W 62, Lutherstr. 29. R Paul Frhr. v. Roëll, Kgl. Landrat z. D. u. Fürstl. Lippischer Kammerherr, W 50, Regensburgerstr. 27 II, Prof. Dr. phil. Georg Epstein, W 30, Landshuterstr. 22, u. Oberleutn. a. D. Karl Schiller, Münchenerstr. 49. E 2 w. P 120 M. B 01. (Halbamtl. Informationen u. Artikel. Politische u. feuilletonistische Artikel für Zeitungen. Konservativ.)

Neue Post (Allg. aktuelle Korrespondenz). HR Emil Rogge, Berlin SW 68, Lindenstr. 5. E 2 t. (Hektogr.). B 95. (Parteilos.)

Neutral-Correspondenz. H RV Geo. Kaemmerer, Groß-Lichterfelde W 3. E w. P nach Übereinkunft. B 05. (Vereinigt mit den 03 begr. „Neuen Politischen Nachrichten".) Rez. nur zeitgemäßer polit. Veröffentlichungen. (Politische Informationen u. Artikel. Zeitgemäßes Feuilleton. „Was sich Berlin erzählt." Keiner Parteitendenz dienstbar.)

Nordischer Kurier. H Hans Cuno, Berlin SW, Friedrichstr. 31. E 5 w. P per Zeile 5 Pf.

Nordmark-Korrespondenz. HRV Dr. Ewald Schulze, Kiel, Klopstockstr. 3. E gewöhnl. 6 w. P nach Übereinkunft je nach Bedeutung des Blattes, auch Zeilenhonorar. (Marine, Nordmark-Politik, Verschiedenes.) *

Normal-Zeitung. V Herm. Arendt's Verlag, Berlin C 19, Niederwallstr. 22.

Ohmanns Rund um die Welt, parteilose, volkstümliche Wochenschau üb. d. polit. Vorgänge in In- u. Ausland. HRV Carl Ohmann, Lübeck, Klosterstr. 5.

Ostdeutsche Correspondenz für nationale Politik. HRV Dr. Gustav Buchholz, Prof. a. d. Kgl. Akademie, Posen W 3, Karlstr. 19. E 2 w. P nach Vereinbarung. B 05. (National, aber unter Vermeidung nationaler Übertreibungen, berücksichtigt bes. d. ostdeutschen Interessen [Ostmarken, Österr.-Ungarn].)

Der Osten. HRV Dr. jur. Ed. Eug. Ritter, Berlin W, Kaiserin Augustastr. 70 I. B 07. Rez. (Politik, spez. Ostmarkenpolitik: national.) *

Polemische Korrespondenz. HR Hans Cuno, Berlin SW, Friedrichstr. 31. E 5 w. P per Zeile 5 Pf.

Politische Correspondenz. H HofR. L. B. Hahn u. Benedict Fischer. ChefR Benedict Fischer, Wien I, Helferstorferstr. 5. E 6 w. P 288 M. B 74.

Politisch-Parlamentarische Korrespondenz Woth. HRV Paul Woth, Friedenau b. Berlin, Beckerstr. 11. E tägl. während der Daner der Parlamente, sonst periodisch. P nach Übereinkommen. B 87. (Parteilos.)

Redaktions-Post. R Dr. Ludwig Müffelmann. V Phöbus-Verlagsanstalt, G. m. b. H., Berlin SW, Zimmerstr. 8. E w. P 120 M. B 99. *

Reichsrats-Correspondenz. HR Josef J. Fleischner, Wien, Abgeordnetenhaus. E nach Bedarf.

Rhein-Main-Korrespondenz. HV Hessisches Korrespondenz-Bureau, Inh. Christian Schuchmann, Darmstadt, Grafenstr. 20 I. E t. B 05. Rez. (Unparteiische aktuelle Nachrichten aller Art, Tagesneuigkeiten, Hofnachrichten, Berichte über Kongresse, Gerichtsverhandlungen, Landtag usw.)

Russischer Kurier. Russ. Spezialnachrichtendienst. HV S. Zuckermann, Berlin NW 52, Werftstr. 3. E 2 t. P nach Übereinkunft. B 04. (Politische, volkswirtschaftl., fachmännische, feuilletonistische Artikel.) ()

St. Petersburger Politische Korrespondenz. H Dr. Adrian Polly, St. Petersburg, Kasanplatz 1. R Karl Schimmelpfennig, O. Sukenikoff, C. Rooch, ebda. V St. Petersburger Korrespondenz-Bureau, ebda. E t. mit Ausnahme der Sonn- u. Feiertage. P für Behörden 100 Rubel, für Private 60 Rubel. B 05. (Freikonservativ, monarchistisch-konstitutionell, unabhängig.) *

Siehe Inserat Seite 2095.

Sozialpolitische Bewegung. H RV Alfred Lasson, Rixdorf, Weserstr. 50. E 2—3 w. B 03. Rez. (Behandlg aktueller sozial-politischer Themata mit. Ablehnung sozialdemokratischer Behandlungsart.)

Sozialpolitische Rundschau. H Dr. Eduard Schnapper, Frankfurt a. M., Neue Mainzerstr. 24. E 2 w. P nach Übereinkunft. B 01. (Parteilos; arbeiterfreundlich.)

Statist. Korrespondenz. HR Dr. E. Blenck, Präsid. V Kgl. Preuß. Stat. Landesamt, Berlin SW, Lindenstr. 28. E w. P 25 M. B 74. ()

Stenogr. Berichte des Herrenhauses. V R. v. Decker, Berlin SW 19, Jerusalemerstr. 56. R Bureau d. Herrenhauses.

Stenogr. Berichte über die Verhandlungen des Deutschen Reichstages. V Norddeutsche Buchdruckerei u. Verlagsanstalt, Berlin SW 48, Wilhelmstr. 32. R Bureau des Reichstags.

Südwestdeutsche Korrespondenz (S.W.K.). H Dr. Klaus Buschmann,

Darmstadt, Mathildenstr. 51. R Dr. Klaus Buschmann, Dr. Karl Ewald, ebda. E 6w. B 03. Rez. (Politik u. Volkswirtschaft, Kunst u. Wissenschaft.)

Universal-Correspondenz. V G. Landien, Leipzig, Kronprinzstr. 41. R Osc. Leede, Dresden-Blasewitz, Schillerplatz 13 I. E w. P nach Übereinkunft. B 97.

Universal-Redakteur, Allg. Korr. f. Zeitungs-Red. HV R. Taendler, Berlin W 50, Kurfürstendamm 236. E 2 w. P nach Übereinkommen. (Aktuelles auf allen Gebieten, Belletristik, Wissenschaftl. Gedenkartikel usw.)

✦✦ Siehe Inserat Seite 2066. ✦✦

Die Urzeitung. Eine Zeitung für Zeitungen. HR Dr. Heinrich Adams, Berlin W 62, Kleiststr. 11. E t. P nach Vereinbarung. B 05. Rez. (Verwaltung, Verkehrswesen, Statistik, Gesundheitswesen, Technik, Vermischtes.)

Zeitungs-Korrespondenz Liebich u. Pfeiffer. H E. Pfeiffer, Berlin SW 47, Möckernstr. 80. (Berichterstattung über Kongresse usw. in Deutschl. u. kirchliche, soziale, politische Angelegenheiten.)

Örtliche.

Berliner Bär, Berliner Korrespondenz für auswärtige Blätter. HR E. Saalmann, Berlin SW 68. E 3 w. B 05. *

Berliner Correspondenz-Bureau. HR Martin Sochaczewski & Löwenberg, Berlin SW, Königgrätzerstr. 65.

Berliner Lokalkorrespondenz „Blitz". RV M. G. Ostermann, Berlin N 58, Schönhauser-Allee 158. E t. B 75. Rez.

Berliner Offiziöse Magistrats-Korrespondenz. C. W. Wolter, Berlin SW 68, Lindenstr. 113. E 2—3 t. P 60 M. monatl. B 95. (Kommunales, Brände, Arbeiterbewegung, Statistisches.)

Berliner Schnellpost. Plaudereien u. Nachrichten aus d. Reichshauptstadt. V R Dr. jur. Richard Wrede, Berlin W 35, Steglitzerstr. 84. E nach Bedarf. P nach Vereinbarung. B 86.

Berliner Stimmungsbilder. V Paul Lindenberg, Berlin W, Neue Ansbacherstr. 18. E w. P nach Vereinbarung.

Lokal-Correspondenz des Berliner Nachrichten-Bureau. HRV Otto Reckentin, Berlin SW 68, Charlottenstr. 96. E t.

Brand's Londoner Correspondenz. H Wilh. F. Brand, London SW, 51 Earl's Court Square. E 1 od. 2 w., etwa 2000 Zeilen im Quart. B 92. (Polit., Feuill., Vermischtes.)

Rivièra-Correspondenz. H R Horst von Wellen (André Norz), Nizza. (Originalberichte von Nizza u. Monte Carlo. Auf Wunsch Depeschendienst.)

✦✦ Siehe Inserat Seite 2088. ✦✦

Gewerbe, Handel und Verkehrswesen.

Aktionär-Korrespondenz. H Wilhelm Mannes, Berlin W 62, Kurfürstenstr. 74. V Robert Maetzig, Literarische Vermittelungs-Anstalt, W 30, Hohenstaufenstr. 13. E 2 w. B 06. *

Berliner Börsen-Korrespondenz. RV P. Gorsolke, Berlin NO, Braunsbergerstr. 27.

Börse, Handel u. Industrie. HV Geo. Kaemmerer, Groß-Lichterfelde W 3. R J. Lazarus, Groß-Lichterfelde 1. E w. P nach Übereinkunft. B 06. (Bes. Bau- und Hypothekenmarkt; deutsch-koloniale Handels- u. Industriezweige.) *

Correspondenz Groß-Berlin. H R Dr. Heinrich Adams, Berlin W 62, Kleiststr. 11. E 1—2 t. P nach Vereinbarung. B 97. Rez. (Verkehrswesen, Statistik, Verwaltung; keine Lokalkorresp.)

Hamburger Beiträge. Zeitungskorrespondenz für Gewerbe, Handel und Schiffahrt. HVR K. Himer, Hamburg, Ferdinandstr. 58/62. E w. P umsonst. B 00. (Originalartikel, Illustrationen, Rez. und Notizen über Schiffahrt, Handel und Gewerbe.)

Industrielle Nachrichten. Wöchentl. 2—3 mal ersch. Korrespondenz für Industrielle, Architekten, Ingenieure, Bauunternehmer usw. HRV Berliner Literarisches Bureau, G. m. b. H., SW 48, Wilhelmstr. 127. ()

Korrespondenz Textilindustrie. HRV H. Rosenthal, Berlin W 50, Augsburgerstr. 11. E zwanglos.

Der Leuchtthurm. Korrespondenz des Vereins d. Reeder d. Unterwesergeb. V Verein d. Reeder d. Unterwesergeb. R Wilh. Ehlers, Bremen. E 14tägig. P umsonst. B 01. (Schiffahrt u. Handel. Gelegentl. kurze Rezens. von Büchern üb. Handel u. Schiffahrt, geographischen oder Reisewerken.)

Der redaktionelle Mitarbeiter. Korrespondenzblatt f. Industrie, Handel, Gewerbe u. Volkswirtschaft. H Albert Steinhage, Linden vor Hannover, Göttinger Chaussee 15. E 2 m. P nach Vereinbarung. B 03. (Fachwissenschaftliche, volkswirtschaftl. u. juristische Artikel.)

Technische Korrespondenz. V Friedr. Huth, Charlottenburg, Krumme Str. 32. HR Fred Hood, ebda. E 2 m. P u. Übereinkunft. B 01. (Abhandlungen aus allen Gebieten der Technik, namentlich für Fachzeitungen.)

Technische Zeitungs-Korrespondenz. HV Rich. Lüders, Görlitz. R P. Beuster. E 2 m. B 91. Rez. (Technik, Industrie, Patent- u. Urheberrecht.)

Illustrationen.

Höfer, Paul, Dresden, Pestalozzistr. 19. Zeichner für Buchschmuck u. Illustration jeder Art.

Kunst und Wissenschaft.

Allg. Wissenschaftl. Berichte. H Dr. E. Tiessen, Berlin-Friedenau, Friedrich Wilhelmspl. 6. E 6 w. P nach Übereinkunft. B 96. (Allgem. Wissenschaft, Naturwissensch., Medizin, Gesundheitspflege, Technik, Landwirtschaft, Wissensch. des tägl. Lebens usw.) ()

Chirurgisch-Technisches Korrespondenzblatt (illustr.). HRV H. Heinecke, Berlin NW 40, Invalidenstr. 91. E 2 m. P 9 M. (Ausland 10 M.) B 80. ()

Correspondenz für Kunst und Wissenschaft. Mit der Beil.: Kleine Chronik. H O. Kühl, Berlin-Westend, Nußbaum-Allee 45. E t. P nach Übereinkunft. B 98. (Artikel und Nachrichten aus dem Bereiche von Kunst und Wissenschaft. — In der „Kleinen Chronik" kleinere Feuilletons allg. Inhalts, Mode, aktuelle vermischte Nachrichten.) *

Correspondenz für Kunst und Wissenschaft (für große deutsche Zeitungen). HR Dr. A. Römer, Charlottenburg, Knesebeckstr. 70/71. E t. B 85. (Artikel u. Mitteilungen aus dem Bereiche der Kunst, Lit. u. Wissensch.)

Neues Wissen. H Dr. E. Tiessen, Berlin-Friedenau, Friedrich Wilhelmspl. 6. E 2—3 w. P nach Übereinkunft. B 00. (Besonders volkstüml. u. zeitgemäße Berichte aus allen Teilen der Wissensch.) ()

Populärwissenschaftliche Rundschau. HR Dr. Ernst Schultze, Hamburg-Großborstel. V Gutenberg-Verlag, ebda. E m. P nach Übereinkunft. B 06. Rez. in beschränktem Umfange. (Berichterstattung über Fortschritte u. Bestrebungen auf den Gebieten d. Kunst, Wissenschaft u. Technik.)

Rechtswissenschaft.

Das Forum, Korrespondenz für praktische Rechtsfälle. HV Friedrich Huth, Charlottenburg, Krumme Str. 32. E 2 m. P nach Übereinkunft.

Gesetz und Recht. Populärjuristische Zeitungs-Korresp. HRV Alfred Langewort, Breslau I, Bischofstr. 12. E 2 m. P nach Vereinbarg. B $^{1}/_{10}$ 99.

Juristische Correspondenz. H Dr. W. Brandis, Amtsrichter a. D., Groß-Lichterfelde, Drakestr. 11. B 89.

Reichs-Gerichts-Briefe. HRV Julius Schultze, Leipzig, Körnerplatz 2. E nach Bedarf, wenigstens 4 w. P nach Übereinkunft pro Zeile. (Entscheidungen des höchsten Gerichtshofes.)

Reichs-Ger.-Korrespondenz. H RV Karl Leutze, Leipzig, Grassistr. 13. E gewöhnl. 4 w. P nach Übereinkunft.

Unterhaltung und Verwandtes.

Aus der Reichshauptstadt. Berliner Stimmungsbilder. HRV Dr. Rich. Wrede, Berlin-Südende, Langestr. 10. E w. P nach Vereinbarung.

Belletrist. Korrespondenz. RV Moewig & Höffner, Verlagsbuchhandlg, Dresden-A., Uhlandstr. 32. E w. P 25 M. B 71. (Romane, Novellen, Feuillet. jeden Genres, Festgedichte, aktuelle u. populärwiss. Plaudereien, Jubiläums- u. Saisonartikel, Monatsartikel, Modeberichte.)

Feuilleton-Correspondenz. V Schriftenvertriebsanstalt, G. m. b. H., Berlin SW 13, Alte Jacobstr. 129. R Dr. Hellmuth Pankow, ebda. E w.

Feuilleton-Correspondenz. HV Rich. Taendler, Berlin W 50, Kurfürstendamm 236. E m. P nach Übereinkommen. B 84. (Romane, Novellen, Novelletten, Humoresken, Skizzen.)

✦✦ Siehe Inserat Seite 2066. ✦✦

Der Feuilleton-Redakteur. HV Moewig & Höffner, Verlagsbuchhandlg., Dresden-A. 14, Uhlandstr. 32. E w. P nach Vereinbarung. B 95. (Aktuelle, humorist. u. kriminelle Feuilletonstoffe.)

Feuilleton-Zeitung. HV J. Bensheimer, Mannheim. R P. Teickner. E w. P nach Übereinkunft. B 89. (Nov., Skizzen, naturw. u. kulturhist. Artikel, Jubil.-Aufsätze.)

Feuilleton-Zeitung. HRV Greiner & Comp. (Inh. Hugo Wolff), Berlin W, Barbarossastr. 53. E w. P nach Übereinkommen. B 87. (Feuilleton, Belletristik, Wissenschaft, Humor, Aktuelles, parteilos.)

Feuilleton-Zeitung. HRV Ernst Rosenfeld, Berlin W 30, Gleditschstr. 49. E w. B 84. (Bes. eleg. Feuilletons, Novelletten u. aktuelle Artikel.) ()

Paul Grügers Neues Monats-Material für Zeitungen, Rixdorf. E 24. P nach Vereinbarung. B 91. (Ethisch, kulturfortschrittlich, national.)

✦✦ Siehe Inserat Seite 2088. ✦✦

Kleine Korrespondenz des Augustinus-Vereins, Kempen (Rhein). E w. (Kleinfeuilleton-Material.)

✦✦ Siehe Inserat Seite 2072. ✦✦

Moderne Feuilleton-Korrespondenz. HV J. C. J. Ommerborn, Emmendingen bei Freiburg i. B. R der Hrsg. u. Line Pollich, ebda. E w. P

pro Quartal 20 M. B 07. (Vornehme Novelletten, Essays, mediz. u. pädagog. Abhandlungen, Plaudereien, Reisebriefe u. ganzes Redaktionsmaterial. nur Originalartikel von Berufsschriftstellern.) *

Ohmanns Feuilletonkorrespondenz. HRV Carl Ohmann, Lübeck, Klosterstr. 5. (Novelletten, Humoresken, aktuelle, Jubiläums-, populär-medizinische, naturwissenschaftliche, Mode-, technische Feuilletons, haus- u. landwirtschaftl. sowie Rätselkorresp., auch bes. zu beziehen.)

Österreichische Feuilleton-Correspondenz für Redaktionen. VH J. Bock, R Ferdinand Stieber, Wien XIX/1, Gatterburgg. 6. E 2 m. P nach Übereinkunft. B 92. (Erzählgn, Essays, Skizzen, Humoresken.)

Salon-Feuilleton. R Dr. Josef Ettlinger. V Egon Fleischel & Co., Berlin W 35, Lützowstr. 2, vom 1/4 08 ab: W 9, Linkstr. 16. E w. P nach Übereinkunft. (Feuilletons aus Belletristik u. Wissensch. bis zu 250 Druckzeilen Umf.)

Die Skizze, Berl. Feuill.-Corresp. V Friedr. Huth, Charlottenburg, Krumme Str. 32. HR Fred Hood. E 3 m. P nach Vereinbarg. B 98. (Skizzen, Humoresken, Plaudereien, popul.-wissensch. Anfs.)

Welt und Wissen, Feuilleton-Correspondenz. Vereinigt mit den Deutschen Kunst-Briefen und Deutschen Theater- und Musikbriefen. H O. Kühl, Berlin-Westend, Nußbaum-Allee 45. E 3—5 w. P nach Übereinkunft. B 04. (Aktuelle Feuilletons. Berichterstattung über künstler. Ereignisse, Ausstellungen, Uraufführungen. Gedenktage und Nekrologe. Wissenschaftl. Artikel u. Correspondenzen. Plaudereien.) *

Welt-Echo (frühere Memoiren-Correspondenz). V Moewig & Höffner, Dresden-A. 14, Uhlandstr. 32. E w. P nach Übereinkunft. B 94. (Aktuelle Feuilletons aus allen Gebieten d. wirtschaftl. u. sozial. Lebens, d. Wissenschaft u. Kunst, Fest- u. Gedenkartikel, kleine frische Novelletten, Humoresken, Skizzen, d. Saison und den Tagesereignissen angepaßt, Romane.)

Verschiedenes.

Allerlei Gedenktage. R Paul Rost, Bad-Sulza. VH Edmund Rost, Bad-Sulza. E m. P 12 M.

Allgemeine Sport-Korrespondenz. HRV Alfred M. Zeller, Berlin SW. E t. P 360 M. B 05. (Nachrichten über alle sportlichen Ereignisse von Bedeutung im In- und Auslande.) *

Aus der Zeit — für die Zeit. Tägliche Geschichtsnotizen für Zeitungsredaktionen. HRV W. Döpel, Marksuhl (Eisenach). E m. P 8 M. B 01. ()

Concentrierte Neuigkeiten. H F. Moser u. Wanda Moser, Naunhof i. Sa. E w. P billigst nach Vereinbarung.

✦✦ Siehe Inserat Seite 2084. ✦✦

Frauenzeitung. HRV Adele Schreiber, Berlin W, Uhlandstr. 29. E w. P nach Vereinbarung. B 06. Rez. (Parteilos, jedoch in fortschrittlichem Sinne.) *

Geflügelte Correspondenz. Mitteilungen für den Briefkasten. HR Paul Rost in Bad-Sulza, Bahnhofstr., u. Dr. A. Piltz in Jena. V Edmund Rost, Bad-Sulza. E w. P nach Vereinbarung. B 04. (Fragen, Antworten u. Mitteilungen für den Briefkasten.)

Ohmanns „Der unentbehrliche Lokalredakteur". Aktuelle kleine Skizzen aller Art, Witze, Gedenktage, Denksprüche usw. für den lokalen Teil. HRV Carl Ohmann, Lübeck, Klosterstr. 5.

Die Redaktions-Mappe. HV Herm. R. Thom, Leipzig, Nordstr. 49. E 26. P nach Vereinbarung. B 05. Rez. (Lokal-Premiers, Festartikel u. -Gedichte, Versplaudereien aktueller Art, Arizonas, Humor. a. d. Gerichtssaal, Vermischtes, Anekdot. u. Witze, Rätsel usw. Parteilos.) ()

Sinnenrecht. HV Herm. Häfker, Dresden-A., Blasewitzerstr. 64/66. (Will alles, was „Sinnengesittung" [„Ästhetische Kultur"] angeht. bes. Bewegungen wie Heimat- u. Denkmälerschutz, Volkskunst, Heimatkunst, Volkslesestoff-Verbreitung, Kunsthandwerk, Kunst, ferner, soweit damit verwandt, Volkshygiene, Pflege von „Körperkraft u. Schönheit", Sport u. modernes Verkehrswesen in die Volkspresse hineintragen, und der bodenständigen Presse gegen die Verbreitung großstädtischer Allerwelts-Zeitungen zu Hilfe kommen.)

Die Welt der Werdenden, Monatsmaterial für Unterhaltung und Bildung der Jugend. HR Siegfr. Nestriepke, Bremen, Braunschweigerstr. 83. P halbj. 24 M. B 06. (Erzählungen, Plaudereien, Aufsätze über politische, kulturelle Zeitfragen; fortschrittliche Tendenz.) *

Zeitungs-Korrespondenz des Deutsch. Vereins geg. d. Mißbrauch geist. Getränke. H J. Gonser, Berlin W 15, Emserstr. 23. V Mäßigkeits-Verlag, ebda. E 12—24. P unentgeltlich. B 93. (Alkoholfrage, Mäßigkeitssache; politisch u. konfessionell neutral.) ()

Deutsche Verleger.

Firmen, die in dem Verzeichnis fehlen und ihre Aufnahme wünschen, werden gebeten, entsprechende Angaben an die G. J. Göschen'sche Verlagshandlung in Leipzig gelangen zu lassen.

In diesem Verzeichnis (**Auswahl**), das größtent. auf Grund eigener Angaben der betr. Firmen beruht, sind vorzugsw. die Firmen der großen Buchhändlerstädte berücksichtigt. Firmen, deren verlegerische Tätigkeit lediglich in der Herausgabe einer Zeitschrift besteht oder die aus einem andern Grunde für den Zweck dieses Buches nicht in Betracht kommen konnten, sind nicht aufgenommen worden. Einzelne Verlagswerke (Zeitschriften usw.) werden in der Regel nicht aufgeführt. Firmen, die den Wunsch äußern, Aufnahme zu finden, werden, auch wenn sie ohne dieses Ersuchen nicht aufgenommen wären, dem Verzeichnis eingereiht. **Dieses Verzeichnis ist also hauptsächlich mit Rücksicht auf die Bedürfnisse der Schriftsteller zusammengestellt.** Zeichen-Erklärung s. Seite 1.

Abel, Jul., Verl. Greifswald. ✓, ⚖, ♛, ✝.

Abel & Müller, Leipzig, Talstr. 2. ♛, Belletr., Jugendschr., Bliemchen.

Ackermanns Verlag, Friedr., Weinheim i. Bad. u. Leipzig. 🕮, ⚖; Nebenfach: Belletr.

Ackermanns Kunstvlg., Friedr. Adolf, München, Maximilianstr. 6. ♫.

Ackermann, Theod., München, Promenadeplatz 10. Wissensch. u. Schullit.

Agentur des Rauhen Hauses, Hamburg 26. Allg. ✝, Apologetik, Volksschr., innere Mission, Erziehg.

Ahn, Albert, Köln, Herwarthstr. 17. Nov., Roman, Theater, Memoiren, Musikalien. Besondere Abteilung: Bühnenverlag.

Siehe Inserat Vorsatzseite 1.

Ahns Verlg. **(Lesimple)**, Leipzig, Königstr. 9. Holländ. u. franz. Sprachbücher.

Akademische Buchhandlung R. Max Lippold, Leipzig, Crusiusstr. 10. Vertrieb wissenschaftlicher Werke.

Akademischer Verlag, Wien IX/3, Schwarzspanierstr. 15. ⁂, 🕮, ♫, ♡, Bibliogr., ♛, Folklor., ⚄, Belletr., Jugendschr. — Besondere Abteilung: Bühnenverlag u. Vertrieb.

Siehe Inserat Vorsatzseite 4.

Albanus'sche Buchdr. u. Vrlg., Dresden-A., Am See 7. Ztgs-, Zeitschr. u. Buch-Vrlg.

Albert, Jos., Hof-Kunst-Anst., München, Kaulbachstr. 51 a. ♫.

Allgemeine Verlags-Gesellschaft m. b. H., München u. Berlin. Literatur, ♫, ♛.

Alphonsusbuchhandlung, Münster i. W.

Amelangs Vrlg., C. F., Leipzig, Hospitalstr. 10. Schönwiss., Literat. ♛, Schulbücher.

Amsler & Ruthardt, Berlin W 64, Behrenstr. 29 a. Kunsthdlg u. Kunstantiquar.

Anthorsche Verlgsbuchh., Leipzig, Talstr. 5. Alpine Lit., Reiseführer, popul. Naturkunde, 🌐.

Appelhans & Comp., E., Braunschweig, Gieselerwall 3. 🕮.

Appun's Buchh., Ad., Bunzlau, Markt. 🕮, Musik.

Appun, Carl, Bunzlau i. Schl. Belletr., Lehrmittel.

Artaria & Comp., Wien. Kunsthandlg, Kunstantiquariat I, Kohlmarkt 9, Landkartenhdlg u. Verlag I, Wallnerstr. 1.

Art. Institut Orell Füßli, Verlag, Zürich, Bärengasse 6. Reisew., △, ✓, ⚗, ⚱, ♡, ♣, ◍, ▲, ♛, ⚖, ♫, ✓, ⚙, ✓, ⚔, ◍, 🕮, Ψ, ⁂, ∩, ❁, ✝, ⚄.

Aschendorffsche Buchhandlg, Münster, W., Klosterstr. 31/32. Kath. ✝, Naturw., 🕮, Belletr., Ψ, ⁂, ♛.

Auer, L., Donauwörth. Kath. Volks- u. Jugendschr., Zeitschr., Kal.

Avenarius, Eduard, Leipzig, Roßstr. 5/7. Germanistik, Lit. ♛.

Siehe Inserat Seite 2080.

Babenzien, Max, Hofverlagsbuchhandlung und Hofbuchdruckerei, Rathenow, Paradeplatz 4. ⚔.

Bachem, J. P., Cöln a. Rh., Marzellenstr. 35/43. Belletr., ✝, Naturw., ⚖, ♫, Jugdschr., ✓, Polit., Ztgn u. Ztschr. (kath.).

Siehe Inserat Seite 2086.

Baedeker, J., Verlg., Leipzig, Leibnizstr. 19 I. Varia.

Baedeker, Karl, Leipzig, Nürnbergerstr. 46. Reisehndb. i. deutsch., franz. u. engl. Spr.

Baedeker & Co., Verlag, Berlin W, Potsdamerstr. 61. Reklame-Verlag.

Bagel, August, Düsseldorf. Jugend- Volksschr., Kal., 🕮 usw.

Bahn, Friedr., Hofbuchhändler, Schwerin. Belletristik, ✝.

Banges Verlag, C., Leipzig-R., Brommestr. 8. 🕮.

Baensch, Wilh., Dresden-A. 9. Saxon., ♛, ♫.

Bardtenschlager, Rob., Reutlingen. Jugendschr., Bilderb., Volkslit., Reiselit.

Ernst Vollert

Barsdorf, Herm., Berlin W 30, Landshuterstr. 2. Memoirenlit., akt. Schriften.

Bartels, E., Berlin-Weißensee. Volksschriften, Bilderbücher.

Barth, Emil, Stuttgart, Mörikestr. 3. Jugendschr.

Barth, J. Ambr., Leipzig, Roßplatz 17. ☊, ⚗, 𝒻, Psychologie.

Barth, Rudolf, Aachen. ℬ, ❁, 𝒻, 𝒻, ⚗, ♉, †, ⚖, ⟋.

Bartholomäus Verlag, Friedr., Erfurt, Anger 11. Humoristika, populär. Lit., Unterhaltungsliteratur, pop. 𝒻.

Basler Missionsbuchhandlung, Basel. †, bes. Missionslit.

Bassermannsche Verlagsh., Fr., München, Theresienstr. 80. Humoristika.

Bath, A., Berlin W 8, Mohrenstr. 19. ⚔.

Bauer & Raspe, Nürnberg, Bayreutherstr. 11 a. ♈, Naturw., ♕, Geneal., Heraldik.

Baumert & Ronge, Großenhain. Belletristik.

Baumgärtners Buchh., Leipzig, Salomonstr. 28. △.

Bechhold, H., Frankfurt a. M., Neue Kräme 19/21. Naturw., ❁, ℬ, ⚗.

Bechtold & Co., Rud., Wiesbaden, Luisenstr. 33. Belletr., Kalender, Jugendschr., Kartogr., Operntexte.

Becksche Buchhdlg, C. H., Nördlingen. Protest. †, ⚖, klass. ♆, Volksschr.

Becksche Verlagsbuchh., C. H., München XXIII, Wilhelmstr. 9. ⚖, †, ♆, ♕, Belletr.

Behrs Verl., B., Berlin W 35, Steglitzerstr. 4. Memoiren, Neue Sprachen, ♕, ♲, ⚔.

Besonders erwünscht u. eingehender Prüfung sicher sind uns stets Angebote von interessanten Biographien und Memoiren, auch in Übersetzung.

Behrend, Emil, Wiesbaden. Belletr., Volkslit., nassauische Schulbücher.

Verlag von Rheinische Hausbücherei, Sammlung volkstüml. deutscher Meistererzählungen, hrsgg. von Prof. Dr. Erich Liesegang. Jeder Band in gediegenster Ausstattung 50 Pf. geh., 75 Pf. geschmackvoll in Ganzlein. geb. Bis jetzt 24 Bde. Prospekt gratis.

Belsersche Verlagsbhdlg, Chr., Stuttgart, Augustenstr. 13. Evang. †, ℬ.

Bensheimer, J., Mannheim O. 3. 7. Belletr., ⚖, ℬ, ⟋.

Bergmann, J. F., Wiesbaden. Naturwiss., 𝒻, ❁.

Berliner Lithogr. Institut Jul. Moser, Berlin W 35, Potsdamerstr. 110. Post-, Eisenbahn-, Reise-, Wasserstraßen-Karten. Geographische u. statistische Werke. Kalender u. Haushaltungsbücher.

Bermühler Verlag, Hugo, Berlin SW 51, Alexandrinenstr. 137. 𝒻, ♈, ♕, Roman, ☾.

Berolina-Versand-Buchhandlung, Berlin SW 13, Alexandrinenstr. 14. Pop. 𝒻.

Bertelsmann, C., Gütersloh. †, ℬ.

Bertling, Theod., Danzig, Gr. Gerbergasse 2. Prov. ♕, Schulb.

Bessersche Buchh., s. Cottasche Buchhdlg.

Besser, Wilh., Leipzig, Markt 2. Spirit.

Bette, Paul, Berlin SW 12, Charlottenstr. 96. Kunstgewerbe.

Beust, Ludolf, Straßburg, E., Judengasse 32. Naturw., 𝒻, ♲ u. Kunstgewerbe,

Beyers Buchhandlg, Ferd. (Thomas u. Oppermann), Königsberg i. Pr. †, 𝒻.

Beyer, Herm., Leipzig-R., Brommestr. 8. Hilfsmittel f. Schüler höh. Schulen. Fachliteratur für Buchhändler u. Zeitgn.

Beyer & Söhne, Herm. (Beyer & Mann), Langensalza. ℬ, Musikalien, ⁂, Jugdschr.

Bibliographisches Institut, Leipzig, Täubchenweg 17. Naturwiss., ◍, Klassiker, Encyklopädita, Reisebücher, Volksbücher, ♕, ♲♕, Kultur♕, Lit.♕.

Biedermann, F. W. v., Leipzig. (Berlin-Steglitz, Schloßstr. 33.) Goethe-Lit.

Bielefelds Verl., F., Freiburg i. B. Mod. Spr., ♉, ☾, ⟋.

Bleier Nachf., A., Leipzig, Königsstr. 19. Belletr., ♕, Politik.

Bleyl & Kaemmerer, Dresden-Altst., Wormserstr. 3. ℬ.

Bock, A., Rudolstadt, Volkst. Schriften aufklärender Richtung.

Böhlaus Nachf., Herm., Weimar. ♕, Sprachwiss., ⚖, ℬ, Lit.♕, Gesundheitspflege, Goethe, Luther.

Boll & Pickardt, Berlin NW, Georgenstr. 23. ⚔, ⚓, Belletristik, ❁.

Boltzesche Buchhdlg, J., Gebweiler. ℬ, ◍, ♕, ⚖, ⅄, ♉, ⟋.

Bondi, Georg, Berlin W 62, Kleiststr. 8. Wissensch. Lit.

Bong, Rich., Berlin W 57, Potsdamerstr. 88. Illustrierte Zeitschriften, ♕, △, ☯, ♲, ⚔.

Bonifacius-Druckerei, Paderborn, Liboristr. 3. Kath. †, Gebet-, Gesang- und Erbaugsb., soz. Frage, Antis., Kalender, kath. Sonntagsblatt, polit. Wochenschrift, ☾, Vereinstheater.

Bonz & Co., Adolf, Stuttgart, Schloßstr. 24. Belletr. ℬ, Schulbücher.

Boysenberg, J. F., G. m. b. H., Leipzig, Bayersche Str. 77. Gesangbücher, Briefmarkenalbums.

Braams, Herm., Norden u. Norderney. Bäderlit.

Brand & Linke, Charlottenburg. Kunstverlag.

Brandstetter, Friedrich, Leipzig, Stephanstr. 20. ℬ, Jugendlit., ♕.

Braudussche Verlagsbuchhandlg (Martin Braudus), Berlin W 30, Gossowstraße 4. ℬ.

Braumüller, W., Hof- u. Univ.-Buchhandlung, Wien VIII/1, Wickenburggasse 13. ⚷, ♛, ⚔, 🁢, ⁂, Ψ, ✝, ⊞.

Braun, Carl, Buchhandlung, Leipzig, Talstr. 27. Vertretung des Evangel. Bundes für ganz Deutschland. (Monats-Korrespondenz mit Beil.: Literar. Rundschau).

Braun & Schneider, München, Maximiliansplatz 11. „Flieg.Bl.", Bilderb., Humor.

Brauns, Gust., Leipzig, Kreuzstr. 20. 🁢.

Breitenstein, M., Wien IX/3, Währingerstr. 5. ⚷, ⚖, Staatsw., Zeitschriften.

Breitkopf & Härtel, Leipzig, Nürnbergerstr. 36. Schöne Wiss., Musiklit., 🕮.

Breitkreuz, M., Berlin C 2, Neue Promenade 7. Gesundheitspfl., Vegetarianismus, Naturheilkunde, Schöne Lit.

Brettinger, Aug., Stuttgart, Immenhoferstr. 5 I. Handelswissensch.

Brieger, G., Schweidnitz. Belletr., Reiseführer, Popul. Lit., Schlesische Dialekt ♆.

Brockhaus, F. A., Leipzig, Querstr. 16. Lexika, Reisen 2c., ♛, 🕮, ◍, ⁂.

Brunnemann, Max, Cassel. Reisehandbücher u. Karten.

Bruns' Verlag, J. C. C., Minden i. Westf., Obermarktstr. 26. Vornehme Belletr., Übersetzgs-Lit., Kultur-Ästhetik u. Kult. ♛, 🕮, ⁂.

Brünslowsche Hofbuchhdlg, Neubrandenburg. (E. Brückner.) 🁢.

Buchhandlung des Waisenhauses, Halle a. S. 🁢, ◍, ♛, ⚖, Ψ, ✝, ⁂.

Buchners Verlag, C. C., Bamberg. Ψ, 🁢, ⚖, Kunst ♛, ◍.

Buddhistischer Verlag (Hans Fändrich), Leipzig. Buddhismus.

Bull, Friedrich, Straßburg i. Els., Judengasse 32. Alsatica, 🁢, ✝.

Callwey, Georg D. W., München, Finkenstr. 2. V. d. „Kunstwart", ferner Fachzeitschrift f. Baukunst, Dekorationsmalerei, Technik u. Fachkal.

Calvary & Co., S., Berlin, Unter den Linden 75. Orientalia, Schulbücher.

Calvesche k. k. Hof- u. U.-Buchhandlg, J. G., Prag. 🗸, ☸ usw.

Cassirer, Bruno, Berlin W 35, Derfflingerstr. 16. 🕮, Literatur, ⌀, ⁂.

Cavael, Arthur, Leipzig, Ecksteinstr. 29. Mod. Belletristik.

Christl. Zeitschriften-Verein, Berlin SW 13, Alte Jacobstr. 129. Prot. ✝, Belletr.

Clauß & Feddersen, Hanau. Belletr., ✝, Populäres, ⁂, 🕮.

Cohen, Friedrich, Bonn, Am Hof 30. ⚷, Naturwissenschaften.

Concordia Deutsche Verlags-Anstalt (Hermann Ehbock), Berlin W 30, Münchenerstr. 8. Theater, Memoiren-Lit. Lit. ♛, ⁂.

Conradi, Karl, Stuttgart, Pfizerstr. 5. Lit. ♛, 🁢, Schönwiss.

Coppenraths Verlag, Alfred (H. Pawelek), Regensburg. Kath. ✝, kath. Kirchenmusik, weltl. Musik, popul. Artikel.

Cordier, F. W., Heiligenstadt, Eichsfeld. Katholica, 🁢, Volkslit., Zeitungs-Verlag.

Costenoble, Hermann, Jena. Belletristik, 🗸, Politik, Ethnologie, Ur ♛ u. Anthropologie, 𝒜.

Cotta'sche Buchhdlg Nachfolger, J. G., Stuttgart. Romane, Novellen, ♆, ⌀, ♛, ⁂, ⊞.

Cotta'sche Buchhdlg Nachfolger, J. G., Berlin SW 68, Kochstr. 53. (Zweigniederlassung Berlin, vereinigt mit der Besserschen Buchhandlung, W. Hertz.)

Craz & Gerlach (Joh. Stettner), Freiberg i. S., Burgstr. 22. Berg- u. Hüttenwesen.

Creutzsche Verlagsbuchh., Magdeburg, Breiteweg 156. Popul. Naturwiss. Lehrmittel, kaufm. u. gewerbl. Unterrichtswes.

Cronbach, Siegfr., Berlin W 57, Steinmetzstr. 78. Varia, ♛, ◍, 🔪, ⊞.

Daberkow, Theodor, Wien VII/2, Mariahilferstr. 12—16. Hum., ⌀, Allgem., „Nationalbibl.".

Danner, G., Theater-Buch- u. Musikverlag, Mühlhausen i. Thür.

Aufführungen jeder Art, für Dilettantenbühnen passend.

Deckers Verlag, R. v., G. Scheuck, Kgl. Hofbuchh., Inhaber: Bruno Scheuck, Kgl. Hofbuchhändler, Berlin SW 19, Jerusalemerstr. 56 I. ⚖, Gesetze, ⚔, Rechts- u. Staatswiss.

Deichertsche Verlgsh. Nachf., A., Leipzig, Königsstr. 25 I, Filiale Erlangen. ⚖, Staatswiss., 🁢, ✝.

Derflinger & Fischer, Wien XVI/2, Neulerchenfelderstr. 8. Volksschr.

Deutsche Lehrmittel-Anstalt, Frankfurt a. M., Bethmannstr. 84.

Deutsche Verlags-Anstalt, Stuttgart, Neckarstr. 121/123 u. Leipzig, Bauhofstr. 2.

Deutsche Verlags-Anstalt „Patria" G. m. b. H., Berlin, Artilleriestr. 36b. Finanzliteratur, Belletristik usw.

Deutsches Verlagshaus Bong & Co., Berlin W 57, Potsdamerstr. 88. Zeitschr., ⚒, ♛, ⚖, 🗸, ⚷, ☸, 🁢, ⚔.

Diederichs Verlag, Eugen, Jena. Mod. ästhet., relig. u. wissensch. Bestrebungen.

Diegmann, H. L., Dresden-A., Blumenstr. 63. Belletrist., Brosch. risk. Inhalts, ⌀, ♆.

Diesterweg, Mor., Frankfurt a. M., 🁢, Schulbücher, Lit. ♛.

Dieter, Heinrich, k. u. k. Hofverlagsbuchhdlg, Salzburg. ♆, ✝, Biogr., ⚔, Touristik, Salisburgensia.

Dieterich'sche Verl.-Buchh. (Theod. Weicher), Leipzig, Inselstr. 10. Wissensch.

Dietert, Fr. W., Danzig-Zoppot. Verlag der „Grenzfragen einer neuen Zeit"

u. d. Publikationen d. ostdeutsch. „Künstlervereinigg Sauddorf", Broschüren über Zeit- u. Kulturfragen, ⁂.

Dietrich, Rich. Herm., Dresden-A., Rosenerstr. 6. Illustr. Zeitschriften.

Dietz Nachf., J. H. W., Stuttgart. Nat.-Ökon., Soziale Frage, ♛, Naturw.

Dressels Verlag, A., Berlin SW 68, Kochstr. 73. Zeitschriften.

Dreyer & Co., D., Berlin SW 48, Friedrichstr. 16. 𝒻, ♛, Belletr., Jugendschr., Geschenkwerke.

Drugulin, W., Leipzig, Königsstr. 10. ☊, Orientalia.

Dülfers Verlag, Karl, Breslau, Palmstr. 5. Evang. ✝ u. ▮.

Dümmlers Verlagsh., Ferd., Berlin. Wissenschaftl. u. Populär-Wissenschaftlich. aus allen Gebieten, vornehme Geschenkwerke.

Du Mont-Schaubergsche Buchh., Cöln a. Rh., Breitestr. 8. Schulbücher f. höh. u. Elementarschulen.

Dünn, W., Wesel, Bahnhofstr. 4. Jugendschr. u. Bilderbücher.

Duncker, Alexander, Kgl. Hofbuchhdlr., Berlin W 35, Lützowstr. 43. Biographien, Memoiren, ♛, ☊, ✝, Lit.♛.

Duncker, Alex., Leipzig, Keilstr. 1. Gewerbl., Eisenbahn⚙, Sozialpolit. u. dgl.

Duncker, Carl, Berlin W 35, Lützowstr. 10 I. Ästh., Kunst♛, ⁂, Belletr.

Duncker & Humblot, Leipzig, Dresdenerstr. 17. ♛, Staatsw., ⚖, ⌨, Russika, Reisen, Alpine Lit., ⁂.

Dürr, Alphons, Leipzig, Querstr. 14. Jugendschr., Prachtwerke, ♛.

Dürrsche Buchhandlung, Leipzig, Querstr. 14. ▮, ⁂.

Dykse Buchhdlg, Leipzig, Teubnerstr. 16. Klass. ♆, deutsche Lit. u. ♛.

Ebbeckes Verlag, Friedrich (Enlitz & Winckler), G. m. b. H., Lissa i. P., Markt 25. ▮, Lehrmittel, Posener Provinzial-Verl.

✦✦ Siehe Inserat Seite 2067. ✦✦

Ebenhöchsche Buchh., F. J., Linz a. D. Kath. Lit., ✝, Lit.O.-Oe., Jugendschr., ☊.

Ebering, E., Berlin NW 7, Mittelstr. 29. Belletr., Theater, ♆.

Ebhardt & Co., Franz, Berlin W 50, Schaperstr. 4/5.

Eckardt Verlag, Fritz, Leipzig, Querstr. 4—6. ⁂ u. ästhet. Kultur. Zeitschrift f. Philosophie.

Eckstein Nachf., Richard, Berlin W 57, Bülowstr. 56. Belletr.

Edlingers Verlag, A., Innsbruck. Alpine Literatur, Reiseführer.

Ehlermann, L., Dresden-A., Moszinskystr. 21. ▮, Lit.♛.

Eisenschmidt, R., Berlin NW, Dorotheenstr. 70 A. ⚔, Karten.

Elischer Nachf., B., Leipzig, Talstr. 5 I. Belletr., Reisewerke, Kultur♛, ⁂.

Elsner, Otto, Verlag, Berlin S 42, Oranienstr. 141. Bildungsschr., Briefe u. Biograph., ⌨, Eisenindustrie, Papierfabr.

Elwertsche Verlagsbuchh., N. G., Marburg i. H., Reitgasse 7 u. 9. Wiss. Lit., Hassiaca.

Engel, Adolph, Berlin SW 47, Tempelhofer Berg 5 a. Jugendschr.

Engelhorn, J., Stuttgart, Silberburgstr. 189. Romane, △, ◍, ∩.

Engelmann, Wilhelm, Leipzig, Mittelstr. 2. Naturw., ♛, ⚙, ⚖, 𝒻, ▮.

Enke, Ferd., Stuttgart, Hasenbergsteige 3. 𝒻, Naturwiss., ⚖.

Enßlin & Laiblins Verlagshdlg, Reutlingen. Ev. Erbaugsbüch., Jugdschr., Bilder- u. Volksbücher, Geschenk-, Liefergs-, Pracht- u. Reisewerke, Belletr., Bahnhofslit.

Ernst & Sohn, Wilh., Berlin W, Wilhelmstr. 90. △, techn. Wiss.

Ertel, Elise, München, Plinganserstr. 37. Statistik, ♛, Naturw.

Esser, J., Paderborn. Dilettanten-Theater, Belletristik.

Enpel, Fr. Aug., Sondershausen. ▮, Belletr.

Evangelische Buchhandlung von Fr. Trümpler, Hamburg, Brennerstr. 19. Ev. ✝, Erbauungs-, Volks- u. Jugendschr.

Fabersche Buchdruckerei, Verlagsbuchhandlg, Magdeburg, Breiteweg 6. Journalistik, ⚖, Naturw., ♛, ⚙, 𝒻, Belletr., Kalender, Kursbuch.

Feesche, Heinr., Hannover, Georgspl. ✝, christl. Unterhaltgslit., Predigten.

Fehsenfeld, Friedr. Ernst, Freiburg i. B., Sternwaldstr. 27. Belletr., Naturwiss.

✦✦ Siehe Inserat Seite 2085. ✦✦

Felber, Emil, Berlin W 30, Nollendorfstr. 31/32. Schöne Lit., Wiss. mit Ausnahme d. exakten.

Feller, Hans, Karlsbad. 𝒻.

Fernau, L., Leipzig, Talstraße 15. Kinder-Kal.

Fest, C. F. W., Leipzig, Lindenstr. 4. Naturheilkunde, Belletristik, Bienenzucht, Verl. der Deutsch. Illustr. Bienen-Ztg.

Fiedler, Walther, Leipzig, Kohlgartenstr. 6. Belletr., Kultur♛, ♛, Handbücher.

Findel, J. G., Leipzig, Mittelstr. 18. Freimaurerei.

Fischbacher, W., Paris, Rue de Seine 33. ♛, ⁂, ✝, ☊, Musik.

Fischer, Gust., Jena. 𝒻, Naturwiss., ⌨, ♛, ⚖, ♆, ⚷, ☠, ⚷, ⚗, ▲, ⚷, ◍, ∩, ♆, ⁂, ◍.

Fischer, S., Verlag, Berlin W 57, Bülowstr. 90. Mod. belletr. Lit., ☊.

Fischers Mediz. Buchhdlg, H. Kornfeld, Berlin W 35, Lützowstr. 10. 𝒻.

Fischer & Franke, Berlin W 9, Eichhornstr. 5, ⚖.

Fischhaber, Eduard, Reutlingen. Volksschr.

Fisher, Th. G., & Co., Berlin W 15. Naturw., ⊕, Ansch.-Unterr., ♆.

Fleischel & Co., Egon, Berlin W 35, Lützowstr. 2, vom 1/4 08 ab: W 9, Linkstr. 16. Belletristik, Literatur, Lit. Echo, Salon-Feuilleton.

✦✦ Siehe Inserat Seite 2070. ✦✦

Fleischer, Friedr., Leipzig, Salomonstr. 16, Sockelgeschoß. ✝, ⚖, ✍, 🖹, Brosch.

Fleischhauer & Spohn, Stuttgart, Böblingerstr. 12 B. Geschenklit., Erbauungsschriften.

Flemming, Carl, AG., Berlin W 35 u. Glogau. Karten u. Schulbücher, Automobilismus.

Fock Verlag, Gustav, Leipzig, Kreuzstr. 15. Wissensch. Monographien, Geschenklit., Prachtwerke.

Fontane & Co., F., Berlin-Grunewald, Taubertstr. 1. Zweign.: Berlin SW 11, Luckenwalderstr. 1. Belletr., Memoiren.

Foersters Verlag, A., Leipzig.

Franckh'sche Verlagshandlg, Stuttgart, Pfizerstr. 5. Belletr., ♕, 🔧, ⊕, Lit. ♕, Kriegswiss., Naturwiss., ✐, ▲, ⚇, ♆.

Franke, Bernh., Leipzig, Mendelssohnstr. 5. Kyffhäuser, Harzlit., ♕, 🖹.

Franzscher Verlag, G. (Jos. Roth, Hofbuchhändler), München, Ottostr. 3 a, Verlag d. kgl. bayr. Akad. der Wissenschaften. Lehrbücher, ♕, vaterländ. Lit., Stenogr., Kalender.

Fredebeul & Koenen, Verlagsbchhdlg, Essen-Ruhr. Belletristik, kath. Literatur, jurist. Volksschrift., dezente kleine Theaterstücke, prakt. Werke.

Freusdorff, Ernst, Berlin SW 11, Königgrätzerstr. 44. Kultur♕.

Freund & Jeckel, Berlin SW 11, Dessauerstr. 18. Belletristik, ☺, Humoristika.

Freyhoffs Verlag, Berlin W 30, Hohenstaufenstr. 13. ✓, Gartenbau, popul.-Lit., Bienenkunde.

Freytag, G., Leipzig, Brüderstr. 23. Wissensch.

Frick, Wilh., Wien I, Graben 27. ✓, ♣, fremdsprachl. Lit.

Frickes Verl., J., (J. Nithack-Stahn), Halle a. S. Evang. ✝, christl. Unterhaltgslit.

Friedberg & Mode, Berlin W 10, Friedrich Wilhelmstr. 25. Sprachwiss., 🖹, 🖉, ⚗, ⊕, ⚓, ⚇, ⁂, ∩, ⚅, ♆, 🔧, ✐, ♛, ⚖, ♆, Sprachführ., Lehrbüch., Geschenklit.

Friederichsen & Co., L., Hamburg, Neuerwall 61 I. Kartographie, ⊕, ⚓, Kolonialpolitik.

Friedländer & Sohn, R., Berlin NW 6, Karlstr. 11. Naturwissenschaften.

Fritsche, J., Reichenberg in Böhmen. 🖹, ⚙.

Fritzsche, G., Hamburg, Langereihe 37. Belletr., Sprachwissensch. Kinderb.

Frommanns Verlag, Fr., (E. Hauff), Stuttgart. ⁂, ♕.

Fromme, Carl, Hofbuchdruckerei u. Verlagsbuchhdlg, Wien II/1, Glockengasse 2.

Funcke, R. F., Berlin O, Blumenstr. 37. ⚔, ⊕, ✍, ⚗, ⚠, Philatelist. Miszellen.

Fuendeling, Theod., Hameln, Osterstr. 37. Nov., 🖹, ✓.

Gadow & Sohn, F. W., Hildburghausen. 🖹, Musikw.

Garte, Karl, Leipzig, Seeburgstr. 35 u. 37. Illustr. Humoristika.

Gebauer-Schwetschke, Druckerei u. Verlag m. b. H., Halle a. S., Gr. Märkerstr. 10. ⊕, ♕.

Gebhardts Verl., J. M., Leipzig, Talstr. 7 I. Jugendschr., Handelsw., ⚅, ⚠, ✓, ⚙, Sprachwiss., Belletr.

Geibel Verlag, Stephan, Altenburg i. S.-A. Volks-, Jugendschr. ernst-sittl. u. relig. Tendenz, Schulbücher, Belletristik, Populäre Sozialwiss. u. ✝.

Geibel & Brockhaus, Leipzig, Dresdnerstr. 17.

Geographisches Institut, Weimar.

Geogr. Institut u. Landkart.-Verlag, Jul. Straube (Benno Straube), Berlin SW 13, Neuenburgerstr. 15.

Geograph.-lithogr. Anstalt, Kupferstich-Atelier, Steindruckerei (Neu: Straubedruck), Verlagsbuchhandlung.

Georg & Co., Verlag, Basel, neben der Post. Naturw., ♕, Helvetiea, Alpina.

Georgi, Carl, Univers.-Buchdr. u. Verlag, Bonn.

Gerhard, Raimund, Leipzig, Lessingstr. 12. Erziehung u. Unterricht, mod. Spr., spez. Russisch, ⚔.

Gerlach & Wiedling, Buch- u. Kunstverlag, Wien I, Elisabethstr. 13. Kunst u. Kunstgewerbe, ⚠, moderne Kinderbücher, Verlag der Gemeinde Wien. (Vordem unter Martin Gerlach & Co. u. Gerlach & Schenk.)

Germania, Aktiengesellschaft für Verl. u. Druckerei, Berlin C 2, Stralauerstr. 25. Kath. ✝, Volksschr., Ztg, Zeitschr.

Gerolds Sohn, Karl, Wien I, Barbaragasse 2. ♆, ⚙, ✓, ♣, ✐, ⚖, ✍, 🖹, ♆, ♛, ⚔, ⚓, ♆.

Gerstmanns Verl., S., Berlin W 10, Lützowufer 5. ⚔, Militärauw.-Lit.

Gesellschaft f. vervielfält. Kunst, Wien VI/1, Luftbadgasse 17. Kunstverlag.

Gesenius' Verl., Herm., Halle a. S., Mühlweg 34. 🖹, ♆, ♆, ♕.

Genter's Führer-Verlag, Darmstadt. Illustr. Reiseführer.

Giegler, Artur, Leipzig, Lindenstr. 20. Neu-Ψ.

Gilbers'sche Verlagsbuchhandlg (Eugen Twietmeyer), Leipzig, Nürnbergerstr. 10 I. △, Kunstgew., ⌂, ☸.

Globus Verlag G. m. b. H., Berlin W 9, Voßstr. 33. Jugendschriften, Geschenklit., Belletristik.

Gloeckner, G. A., Leipzig, Liebigstr. 6. Handelsw.

Gnadenfeld & Co., J., Berlin W 30, Schwäbische Str. 25. Belletr., Kultur♛.

Goldschmidt, Albert, Berlin W 62, Kurfürstenstr. 125. Reiseführer u. Belletr.

Goldschmidt, Emil, Berlin W 50, Eislebenerstr. 14. ⬗, Belletristik, Vertrieb v. franz. u. engl. Übersetzungsrechten.

Goeritz, Benno, Braunschweig, Münzstr. 16. Naturw. ☸, ♛, ♖, ⚷, ⚳.

Göschen'sche Verlagsh., G. J., Leipzig, Salomonstr. 10. ⅄, Handelswiss., Belletr., ⬗, ⊠, ⊕, ♛, „Sammlung Göschen", „Kürschners Deutscher Literat.-Kalender".

Gose & Tetzlaff, G. m. b. H., Berlin SW 61. Populärwissenschaftl. Werke, Belletristik, moderne Essays.

Goetsch, J., Verlag, Gotha. Belletr.

Gotthold's Verl., Aug., Kaiserslautern. Protest. ✝, Romane, pop. Lit., Naturw.

Gräbner, Gust., Leipzig, Talstr. 13 u. Crimmitschau. ⬗, Jugendschriften, Schönwissenschaften.

Gracklauer, O., Leipzig, Frommannstr. 4. ⚔, ♛, Politik.

Grafers Verlag (Rich. Liesche), Annaberg. ⬗, Erzgeb.

Graeser & Co., Carl, Wien IV/2, Belvederegasse 30. ⬗, Gewerbl., Kunstgewerbl. Lehrmittel.

Greiner & Pfeiffer, Stuttgart, Heusteigstr. Verleger des „Türmers", Belletristik, Kultur♛, Lebensbeschreibgn., Briefwechsel, ⌂.

Grethlein's Verlag, Konrad, Leipzig, Salomonstr. 10. „Grethlein's Prakt. Hausbibliothek", Biologie.

Grethlein & Co., Leipzig, Markgrafenstr. 8 I, Berlin u. Paris.

Sportl. Lehrbücher aller Art, Romane, Erzählgn erster Autoren.

Griebens Verlg., Th., (L. Fernau), Leipzig, Talstr. 15. Naturw., ⁂, Pop. ⚷.

Grimm, Gust., Budapest VII, Nefelejtsgasse 14. Belletr.

Gronau, Wilhelm, Chemnitz i. Sa., Innere Johannisstr. 14. Schulbücher, Belletristik u. Reiseführer.

Groos, Julius, Verlag, Heidelberg, Gaisbergstr. 6. Lehrbücher d. n. Sprachen nach der Methode Gaspey-Otto-Sauer.

Grosser, Eug., Berlin SW 48, Wilhelmstr. 121. Naturw., ♖, ⚷, Zeitschr.

Groteschе Verlgbuchh., G., Berlin SW 11, Dessauerstr. 18. Schönwiss. Lit., Klass.-Ausg., ♛, Kunst♛, Lit.♛, Unterrichtswiss., Biographien.

Grüger, Paul, Liter. Verlag f. belletr. Zeitungsstoff, Rixdorf I.

✦✦ **Siehe Inserat Seite 2088.** ✦✦

Grumbkow, R. von, Hof-Verl., Dresden-Blasewitz, Residenzstr. 9. Belletr., ♛, ⌂, ⚔, Politik, ⊕, ♉, Heraldik, ✝, ⁂.

Grüning, Herm., Hamburg. ⬗.

Grüninger, Carl, Stuttgart, Rotebühlstr. 77. Musik⬗, Musiktheorie.

Grunow, Fr. Wilhelm, Leipzig, Inselstr. 20. Schönwiss., Biogr., Polit., ♛.

✦✦ **Siehe Inserat Vorsatzseite 6.** ✦✦

Günthers Verl., Ernst, Leipzig. Pharmazie.

Günther, Dr. F. A., Langensalza. Homöopathische Werke.

Gutenberg-Verlag Dr. Ernst Schultze, Hamburg-Großborstel. ♛, ⬗ u. Volksbildung, Populärwissenschaftliches, gute Belletristik, Plattdeutsches, ⚷.

Guttentag, J., Verlagsbuchhdlg, G. m. b. H., Berlin W 35, Lützowstr. 107/108. ♖, ⊠.

Haack, A., Verlagsbuchhdlg, O. Radke, Berlin W, Geisbergstr. 40.

Haacke, Herm., Verlagsbuchhdlg, Bad Sachsa i. Harz, Roonstr. 14. ⁂, ⬗, schöne Wissensch.

Haase, A., Prag, Annahof. ☸, Wörterbücher, Kalender.

Habbel, Jos., Regensburg. Belletr., Katholika.

Habels Verlagsbuchh., Karl, Berlin SW 48, Wilhelmstr. 33. ⬗, Erziehg, Unterricht, Schulb., Hauswirtsch., Naturwiss.

Haberland, E., Leipzig-R., Eilenburgerstr. 11. Sprachwissenschaft, Unterrichtsbriefe f. d. Selbstunterr., Kunstgewerbl. Lehrbücher, Biographien, Kunstblätter, Vorlagenwerke.

Hachmeister & Thal, Verlagsbuchhdlg, Leipzig, Inselstr. 20. Elektrotechnik, Gartenbaulit.

Hahnsche Buchh., Hannover, Leinstr. 32 u. Leipzig, Königsstr. 9/11. Wissensch., Ψ, ♛, ⬗.

Hanfstaengl, Franz, München, Maximilianstr. 7. Kunstverlag.

Hanfstaengls Nachfolger, Berlin W 8, Friedrichstr. 79 a. ⌂.

Hanschke, Paul, Berlin C 19, Gertraudtenstr. 18/19. Gymnastik.

Haering, O., Berlin SW 29, Gneisenaustr. 15. Rechtswiss.

Harmonie, Verlagsges. f. Lit. u. Kunst (G. m. b. H.), Berlin W 35, Schöneberger Ufer 32. Musik, Lit., Kunst, Theater.

Harrwitz Nachf., J., G. m. b. H., Berlin SW 48, Friedrichstr. 16. Belletr., Bibliogr.

Hartleben, A., Wien I, Seilerstätte 19.

Populärwiss., Gewerbl. Handelsw., ✓, ⚙, ⬤, ⚗, ∩, Touristik, Alpinistik, ⚔, ⚒, ▲, ◍, Sprachwissenschaft.

Hartung & Sohn, H., Leipzig, Elisenstr. 46. ✓, ⸸, ✍, ✝, Naturheilw., Jugendschriften.

Haessel Verlag, H., Leipzig, Roßstr. 5/7. Belletr., ⚖, Ψ, 🕮, ⬤.

Hassenstein, Dr. Maria, Verlag u. Bühnenvertrieb, Berlin-Friedenau, Stubenrauchstr. 12—14. ◴, Epik, ♛, Kompos., Kunstreprodukt., Essays.

Haude & Spenersche Buchhandlung, (F. Weidling), Berlin SW 11, Dessauerstr. 13.

Hauptmann, P., Bonn. Belletristik, Reiselit., Heraldik, ✍, Katholika.

Haynel, Wold., Emden. Badelit., Fries. Literatur.

Heberle, J. M., Cöln a. Rh. Kath.-theol. u. provinzialgesch. Lit.

Heck, V. A., Wien I, Kärntnerring 12. ⍾.

Heinrich, C., Dresden-N., Kleine Meißnergasse 4. Belletristik, ✍, ⸸, ♛, ⚖, ⚔, ✓.

✦✦ **Siehe Inserat Seite 2093.** ✦✦

Heinrichshofens Verlag, Magdeburg, Breite Weg 171/72. ✝, 🕮.

Heinsius Nachf., M., Leipzig, Dörrienstr. 13 p. ✝, Christl. Geschenk-Literatur, ✓, Molkereiwesen, ⚓.

Heitz, J. H. Ed. (Heitz u. Mündel), Straßburg i. E., Möllerstr. Alsatika, Bibliogr., Bibliotheca Romanica, ✝, 🕮, ♛, ⍾.

Helwingsche Verlagsbuchhandlg, Hannover, Schlägerstr. 55. 🕮, ⚙, ⚖, Ⱥ.

Hendel, Otto, Halle, Gr. Brauhausstr. 17. Belletr., Bibl. d. GesLit. des In- u. Ausl., ✓, ⬤, ♛, Jugendschr., Verlag d. Publikationen d. „Histor. Komm. für S.-Anhalt".

Herbig, F. A., Berlin W 35, Schöneberger Ufer 13. Neue Sprachen.

Herdersche Verlagshdlg, Freiburg i. B. Kath. ✝, ⚿, ♛, ⬤, ⍾, ⁂, 🕮, ◍, Herders Konvers.-Lex.

✦✦ **Siehe Inserat Seite 2094.** ✦✦

Herrcke & Lebeling, Stettin, Pölitzerstraße. N. Sprachen, Fischerei.

Herrosés Verl., R., Wittenberg. ✝, 🕮, Fortbildungsschulwesen.

Hesses Verl., Max, Leipzig, Eilenburgerstr. 4/5. 🕮, Musik🕮, Opern, Klassiker, Max Hesses Volksbücherei, Meisterwerke der deutschen Bühne.

Hessische Schulbuchhandlung, Rudolf Röttger, Cassel, Oberste Gasse 56. 🕮.

Heuer & Kirmse, G., Großherzogl. sächs. Hofkunstverleger, Graph. Kunst- u. Verlagsanstalt, Berlin-Halensee, Lützenstr. 9. Die Porträts der Dichterheroen, Komponisten usw. nach Lenbach, Schaper, Hellmer usw.

Heusers Verlag (Louis Heuser), Neuwied, Rheinstr. 44. 🕮.

Heuser Wwe., L., & Co., Neuwied, Rheinstr. 44. 🕮, Musik, Männerchöre.

Heymanns Verlag, Carl, Berlin W 8, Mauerstr. 43/44. Rechts- u. Staatsw.

Hillger Verlag, Hermann, Berlin W 9, Potsdamerstr. 124. Kürschners Universal-Konversations-Lexikon, 4. A. 06, Bücherschatz, Jahrbuch, Handbuch der Presse, Hillgers illustr. Volksbücher, Ortslex. d. Weltverkehrs, Depeschenkürzer u. a.

Hinrichs'sche Buchhdlg, J. C., Leipzig, Blumengasse 2. ✝, Urchristentum, Orientalia, Bibliogr.

Hinstorff'sche Verlagsbuchhandlg, Wismar. ✓, ⚖, 🕮, Schulb., Plattdeutsche Lit., Fachkal., Tropische Agrik.

Hirschfeld, C. L., Leipzig-Reudnitz, Gutenbergstr. 7. ⚖, Staatswiss., ⚿.

Hirschwald, Aug., Berlin NW 7, Unter d. Linden 68. ✍.

Hirt, Ferd., Kgl. Univers.- u. Verlagsbuchh., Breslau VI, Königsplatz 1. 🕮.

Hirt & Sohn, Ferd., Leipzig, Salomonstr. 15. Schulb., Jugendlit., Prachtwerke, ♛.

Hirths Kunstverlag, G., München, Lessingstr. 1 u. Leipzig, Hospitalstr. 10. ⍾ u. Kunstgew., „Jugend".

Hirzel, S., Leipzig, Königsstr. 2. ✍, ⚙, Naturwissenschaft, ♛.

Historischer Verlag Baumgärtel, Berlin W 30, Pallasstr. 9. ♛, Kultur♛, ⍾.

Hofbuchdruckerei Eisenach, H. Kahle, Eisenach, Sophienstraße 55/57. Lokales, Landkarten.

Hof- & Staatsdruckerei, k. k., Wien I, Singerstr. 26. Österr. Gesetze, ⚔, ⍾.

Hoffmann, G. C. (P. Zimmermann), Verl., Hainichen i. S. Popul. Volksschr.

Hoffmanns Verl., Gustav, Berlin N 58, Schönhauserallee 163 a. Technische Zeitschriften.

Hoffmann, Julius, Stuttgart. ⚠, ⍾ u. Kunstgew., Heraldik u. populäre Lit.

Hoffmann & Campe, Verlg., Hamburg, Schauenburgerstr. 59. Schöne Wiss., Polit., Erziehg, Populärwiss.

Hoffmann & Ohnstein, Leipzig, Hospitalstr. 2. Mode u. weibl. Handarb.

Hofmann, Carl, Dr. Ing., Kaiserl. Geh. RegRat, Berlin W 9, Potsdamerstr. 134. Papierlit.

Hofmann, Theod., Leipzig, Poststr. 3. 🕮.

Hofmann & Comp., A., Berlin SW 68, Zimmerstr. 8 I. „Kladderadatsch", Humor, Bismarcklit., Monum. Germ. paedag. u. a. 🕮.

Hofmann & Co., Ernst, Berlin W 35, Derfflingerstr. 16. Biogr., Memoiren, ♛, Deutsche Lit., Sozial- u. Staatswiss., ⚿, ⍾, ⁂, Ψ.

Hölder, Alfr., Wien I, Rotenturmstr. 13. ✍, Naturwiss., 🕮, Sprachw., Altertumswiss., ⚖, Lehrbüch.

Holtzes Nachf., Otto, Leipzig, Stephanstr. 20. Ψ, Wörterbücher.

Hölzel, Ed., (Wilh. Zwierzina), Wien IV/2, Luiseng. 5.

Textliche, bildliche und kartographische Lehrbehelfe (Schulbücher, Atlanten, Wandkarten, Handkarten) für den Schulgebrauch, Wandtafeln für den geographischen, geschichtlichen, ethnographischen, naturgeschichtlich., biblischen und den Anschauungs- und Sprach-Unterricht, methodische Lehrbücher für den Unterricht in fremden Sprachen, forstbotanische Publikationen usw.

Horn & Raasch, Berlin C 19, Grünstr. 8. Zeitliteratur, Belletr.

Huber, Jos. C., Dießen i. Bayern. ⚗, ♉, ♌, 𝒻, ♌, ☊, ⚙, ▭.

Huber & Co., Frauenfeld. Belletr., ♉, 𝒻, ♛, 🕮, Deutsche Sprachkunde, ⚔, 𝒻.

Hüpeden & Merzyn, Berlin W 30, Barbarossastr. 46. Belletristik, Biographie, ♛, Kunst♛.

Jacobi & Co., Albert, Aachen, Büchel a. Markt 15. Katholika, Schulb., Kirchenmusik, Gabelsberger Stenogr.

Jacobsen, Carl, Leipzig, Blücherstraße 11. ⚔.

Jacobsthal, R., Berlin-Schöneberg, Bahnstr. 22. Übers. aus d. Franz. (Zola, Maupassant usw.) u. Engl., ausländ. Detektiv- u. Kriminalromane, „Biblioth. d. Sittengemälde".

Jaegersche V.-B., Leipzig, Querstr. 10/12. Schulbücher, ⁂, Memoiren, 🕮.

Jänecke, Dr. Max, Hannover, Osterstr. 89. △, Ingenieurwesen, Elektrotechnik, ⚗, ☊, ⚙, ⚓, ⅄, 𝒻.

Janke, Otto, Berlin SW 11, Anhaltstr. 11. Moderne Belletristik, Verlag d. „Deutschen Romanzeitung".

Janssen, Alfred, Verlagsbuchh., Hamburg, Raboisen 5. Belletristik, Jugendschriften, Erziehung, Religion, ⁂.

Insel-Verlag, Leipzig, Kurze Str. 7 I. Literatur♛.

Internationale Verlagsanstalt (Tillotson & Son's Nachf. — O. Pupke), Berlin W 50, Geisbergstr. 29.

✦✦ **Siehe Inserat Seite 2074.** ✦✦

Internationales Verlagsinstitut, C. Pröfit, München, Kaulbachstr. 92. Musik, dramat. Werke, Bühnenlit.

Jügels Verlag, Carl, Frankfurt a. M., Gr. Kornmarkt 12. Sprachwissensch.

Juncker Verlag, Axel, Stuttgart u. Berlin W 15, Pfalzburgerstr. 12. Mod. Belletr., Wiss.

Junfermannsche Buchh. (Albert Pape), Paderborn. Kath. ✝, ♉, ♛, ♌, 🕮.

Junghanß & Koritzer, Kunstanstalt, H. Zieger, Leipzig, Marienstr. 2. ●, Numism., ♛, ♌.

Kahnt Nachf., C. F., Leipzig, Nürnbergerstr. 27. Musikwiss.

Kaemmerer, C. A., & Co., Halle a. S. Belletristik.

Kämpfs, Dr., Bibliogr. Bureau und Verlagsbuchh., Berlin S 42, Oranienstr. 62.

Karafiat & Sohn, Brünn. Populäre 𝒻, Romane, Kalender, Ψ.

Karger, S., Berlin NW 6, Karlstr. 15. 𝒻 u. Naturwiss.

Kauffmann, J., Frankfurt a. M. Judaica, Hebraica, Orientalia.

Kaufmann, G. A., Dresden, Pirnaische Str. 63. Popul. Lit.

Kaufmann, M. W., Leipzig, Brühl 65. Hebraica, Judaica.

Keils Nachfolger, Ernst (August Scherl), G. m. b. H., Leipzig, Königsstr. 33.

Keller, Heinr., Frankfurt a. M., Neue Mainzerstr. 39. △, Kunstgew., Heraldik, Kunst♛, Trachtenkunde, Kultur♛.

Kellers geogr. Verlag u. Kartenhandlg, Heinrich, Zürich I, Untere Zäune 23. Landkarten, Pläne, Panoramen.

Kellerers H. B. Hof-Buch- u. Kunsthdlg, Max, München, Herzogspitalstr. 1. 🕮, Alpine Lit.

Volks- u. Mittelschul-Pädagogik, Alpine Literatur, Stenographie, Schulwandkarten.

Kempe, E., Leipzig, Weststr. 27. Jugendschriften.

Kerns Verlag, F. U., Breslau II, Teichstr. 8. 🕮, ⚖, Naturw., Popul.

Kesselringsche Hofbchhdlg, Verlag (E. v. Mayer), Frankfurt a. M., Goethestr. 33 u. Leipzig, Seeburgstr. 94. 🕮, Ψ.

Kielmann, Max, Stuttgart, Reinsburgstr. 62a. Protest. ✝, 🕮, ♛, ♉, Schulbücher, ⁂, ⚖, Belletr.

Kiepertsche Verlagsh., Leipzig, Gutenbergstr. 7. Belletristik.

Kirchheim & Co., G. m. b. H., Mainz, Leichhof 22—24, u. München. Kath. ✝, ♛, ♌, ⁂, Belletristik.

Kittel, Paul, Histor. Verlag, Berlin SW, Yorckstr. 13. Deutsche ♛ u. ♌, ⚔.

Kittlers Verl., R. (Oskar Birch), Leipzig, Sternwartenstr. 46. Sprachw., Jugendschr.

Kleins Verlag, Hugo, (Jul. Pertz), Barmen-R., Kleestr. 71. Evang. ✝, Ψ, 🕮, Stenograph., Volks- u. Unterhaltungsschr.

Klemanns Verlag (Leonor Krakau), Berlin W, Hohenstaufenstr. 13. Schulbücher.

Klemms Verlag u. Export, H., Dresden-N., Nordstr. 20. Herren- u. Damenschneiderei z. Selbstbelehrung, Schneiderlehrutensilien, Buchversandgeschäft.

Klemm & Beckmann, Buch- u. Kunstverlag, Berlin NW, Lessingstr. 40. ⌂, ⚭, ♆, ⌂.

Schöne Künste, Körperpflege, Sittlichkeit, Frauenbildung, Kulturfortschritt, Freie u. vornehm. Memoirenliteratur, Künstlermonographien, Kulturästhetik.

Klinkhardt, Jul., Leipzig, Liebigstr. 6. Filiale in Berlin C, Holzgartenstr. 4 und Wien I, Kohlmarkt 20. ▮, Schulbücher.

Kloß, Conrad H. A., Hamburg, Neue ABCstr. 12a. Belletr., Lit. ♕.

Knauer, Gebrüder, Verlagshdlg, Buch- u. Steindruckerei, Frankfurt a. M.

Knepler, Paul, Verlag (Wallishausser'sche k. u. k. Hofbuchhandlung), Wien I, Hoher Markt 1. Theater, mod. Belletr.

Kober C. F. Spittlers Nachf., Basel, Schlüsselberg 3. Erbauungsschriften, christliche Volks- u. Jugendschriften, popul. ✝, Liederbücher usw.

Koebner'sche Buchhandlung, Verlags-, Sortiments-, u. Antiquariatsbuchhandlg, Inhaber: Ad. Barasch u. S. Riesenfeld, Breslau, Schmiedebrücke 17/18. ⚖.

Kochs Verlagsbuchhdlg, C. A., (H. Ehlers), Dresden, Gutzkowstr. 9. Sprach- u. Literaturwiss., A.

Köhler, Alexander, Dresden-A., Weißegasse 5. Jugendschr., Reisehandbücher, ▮.

Köhlers Verlag, Fr. Eugen, Gera-Untermhaus. Naturwiss.

Köhler, Louis, Hof- u. Verlags-Buchhandlung, München, Goethestr. 49. ◍, Belletr., ♆, ⁂, ✝.

Kohlhammer, W., Stuttgart. Staats- u. Rechtswissenschaft.

Konegen, Carl, Wien I, Operring 3. ⁂, ♆, ♕, deutsche Lit.

Kornsche Buchhandl., Fried., Nürnberg, Hauptmarkt 9. ▮.

Korn, Wilh. Gottl., Breslau, Schweidnitzerstr. 47. ✓, ⁂, ⚖, Schriften f. Kirche u. Schule, Silesiaca.

Kortkampf, Friedr., Berlin W 62, Wittenbergplatz 3 a. Staatsw., ♕, ⚖.

Kösel'sche Buchhandlung, Jos., Kempten-München, Kath. ✝, ♕, ▮, ♆, ◍, ⌂, ⁂.

Kosmos, Gesellschaft d. Naturfreunde, Stuttgart, Pfizerstr. 5. Naturwiss.

Koester, Gustav, Heidelberg. ♕ u. a. Wissensch.

Krabbe Verlag, Carl, Erich Gußmann, Stuttgart, Silberburgstr. 172. Belletristik, ♕, ◍.

Kracht, Ulrich, Berlin SW 61, Belle-Alliance-platz 6 a. Geschenklit., Belletr., ♕.

Krais, Felix, Stuttgart. Graphische Künste, Prakt. Gewerbe, ⚒, Jugendschr.

Kramer Verlag, G., Hamburg, St. Pauli, Paulinenplatz 9. ⌂, ❁, Volksschr., ♆, ⚓.

Kreidels Verlag, C. W., Wiesbaden, Schwalbacherstr. 20. ✓, ⚗, ⚒, Eisenbahn ❁.

Krener, Pet., vorm. Foesser Nachf., Frankfurt a. M., Domplatz 7. Katholika, Belletristik, Jugendschr., Gebetb.

Kröner Verlag, Alfred, Leipzig, Roßstr. 7. ⁂, ⌂, Orig.-Radierungen, ❁, △.

Krüger, Hermann, Berlin-Zehlendorf, Karlstr. 28. Im besten Sinne moderne Romane u. Novellen.

Krügers Verlag, K. W., Leipzig u. Lohr a. Main (Alfred Krüger). Klass. ♆, ▮, Belletr.

Kühling & Güttner, Berlin W 56, Markgrafenstr. 53. Theater-Lit.

Kühtmann, Gerhard, Dresden-A., Albrechtstr. 12. ▮, ♆, ⌂, ⌂, △, Belletr.

Kummer, Eduard, Leipzig, Talstr. 15. ✎, popul. ✓.

Kunzes Nachf., C. G., (W. Jacoby), Wiesbaden, Adelheidstr. 38. ▮.

Kunze, Emil, Verlag, Inh.: Gertrud verw. Kuntze, Leipzig, Petersstr. 38. Populäre ✓.

Kurtzig, Heinrich, Charlottenburg, Gervinusstr. 2. ♆, ⌂, ✎, Roman.

Lambeck, Ernst, Thorn. Coppernicana, Masur. Gebetb. u. Lehrb. der poln. Sprache.

Landwirtschaftl. Schulbuchhandlung, Breslau, Brandenburgerstr. 60 u. Leipzig. ✓, ⁂, Gartenbau, Weinbau.

Langs Buchhandlung, J., Karlsruhe, Verl. von Hebels Rheinländ. Hausfreund u. Bad. Landeskal.

Lang, Gg., Leipzig, Frommannstr. 11. ♕, ◍, Kartogr.

Langen, Albert, München, Kaulbachstr. 91. Belletr., Wissensch., ⌂, ⌂, ♕.

Langenscheidt'sche Verlagsbuchhandlg (Prof. G. Langenscheidt), Berlin-Schöneberg, Bahnstr. 29/30. Hilfsmittel f. d. Studium d. neueren Sprachen, deutsche Übersetzg griech. u. röm. Klassiker.

Langenscheidt, Dr. P., Groß-Lichterfelde-Ost, Bahnhofstr. 34. Belletr., mod. Kulturwissenschaft.

Langewiesche, Karl Robert, Düsseldorf. Weltanschauung, Lebensführung, ⌂.

Langewiesche-Brandt, W., [Düsseldorf], Ebenhausen b. München. Schöne Literatur u. Jugendkunst.

Langguths Verlh., Wilhelm, Eßlingen a. N. ▮, Hauswirtsch., ⚖.

Laris Nachf., E., Leipzig, Talstr. 5. Fachlit. f. Holzhandel u. Holzindustrie.

Lattmann, F. A., Verlag, Goslar. Schöne Lit., ⌂, ♆, ⌂.

Angebote moderner guter Autoren erwünscht.

Lammannsche Buchhandlung, A., Dülmen i. W. Kathol. ✝ u. Erbauungs- u. Gebetbücher, Jugendschriften, Zeitschr.

Lauppsche Buchhdlg, H., Tübingen,

Wilhelmsstr. 18. ⁂, 𝒻, ♛, ⚖, Lit.♛, 🔪, 𝒻, ⛫, ♣, 𝒻, Ψ, ☠, ❁, ⊞.

Lautenschläger, Hermann, Leipzig, Heinrichstr. 47. Belletristik u. Jugendschr.

Lax, August, Hildesheim. Hildesiana.

Lehmanns Verlag, J. F., München, Paul Heyseſtr. 15a. 𝒻, ♛, ⚓, †, 𝒻, ⁂.

Lehrberger & Co., M., Rödelheim b. Frankf. a. M., Taunusstr. 3. Hebräische Gebetbücher u. Bibelausgaben.

Lehrbücher-Verlag (Martin Brandus), Berlin W 30, Gossowstr. 4.

Leichter Verlag, Franz, Ohlau. 🕮, ♆, Schöne Lit., Volks- u. Jugendschr.

Leiner, Oskar, Leipzig, Königsstr. 26 B. 🕮, Naturw., Elektrotechnik, Sprachwissenschaft, ♛, Geschenklit., Zeitschr.

Leipziger Lehrmittel-Anstalt, Leipzig, Windmühlenstr. 39. 🕮, Jugendlit.

Leipziger Verlag G. m. b. H., Leipzig, Querstr. 10/12. Schöne Lit., Kult.♛, 𝒻.

Lentze, Karl, Leipzig, Grassistr. 13. Verl. d. Zeitschr. „Die Lebenskunst", Gesundheitspflege, 🕮, †.

Lenz, Otto, Leipzig, Querstraße 21/23. Naturwiss., Westfalica, Städtechroniken in mundartl. Bearbeitung, 𝒻, Gartenbau.

Lerch, Conr., Schweidnitz. Sprachführer, Geschenklit.

Lesimples Verl., Adolf, Leipzig, Königsstr. 9. Reise- u. Kochbüch. usw., ⁂, 🕮 u. a.

Letto, Paul, Berlin NW 6, Albrechtstr. 11. Belletristik.

Leuckart, F. E. C., Leipzig, Salomonstr. 9. Musiklit., 🕮.

Levy & Müller, Stuttgart, Arminstr. 13. Jugendschriften, Varia, Belletr.

„Leykam", Aktien-Gesellsch., Graz.

Liebelsche Buchh., Berlin W 57, Kurfürstenstr. 18. ⚔.

Liebmann, Otto, Berlin W 57, Potsdamerstr. 96. Rechts- u. Staatswiss.

Liesegangs Verl., Ed., (M. Eger), Leipzig. Photographie, Projektionskunst.

Limbarths Verl., Chr., (Moritz Schäfer), Wiesbaden, Oranienstr. 49.

Lincke, Richard, Verlag, Dresden, Stephanienstr. 69. Naturw.

Lindauersche Buchhandlg, J., (Schöpping), München, Kaufingerstr. 29. (Alpines, klass. Ψ, ⚔.

Lintz, Ed., Düsseldorf, Wehrhan 28a. Zeitschriften, ♛, Belletr., ♆.

Lintzsche Buchhdlg, Fr., Trier. 🕮, ♛, Trevirensia, 🕮.

Lion, Rud., Hof a. S., Ludwigstr. 38. Turn- u. Spiel-Lit., Schulbücher.

Lipperheide, Franz, Berlin W 35, Potsdamerstraße 38. Modenwelt, Illustr. Frauen-Ztg.

Lipsius & Tischer, Kiel, Falckstr. 9. Leipzig, Talstr. 15 u. Tsingtau. 𝒻, ⚓, ❁, 🕮, Fortbildungsschulw., Lehrmittel, Schulb., ⛫, Naturwiss., Schlesw.-Holsteinisches.

List, Paul, Leipzig, Hospitalstr. 27. Belletr., Graphologie, 🕮, Schulbuchliteratur; Roman-Vertrieb.

List & von Bressensdorf, Leipzig, Hospitalstr. 27. 🕮, ◍.

Literar. Anstalt, Rütten & Loening, Frankfurt a. M., Unterweg 6. Belletr., Lit.♛, Politik, ♛, Kultur♛, Soziol., ⛫, Bilderbücher.

Lit. Institut v. Dr. M. Huttler (Michael Seitz), Augsburg, Domplatz C 48. Kath. 🕮, ⁂, †, ♛, ⚠, 🕮.

Liter.-artist. Anstalt, Theod. Riedel, München, Pranerstr. 13. Karten.

Literaturanstalt Austria, Wien IV/1, Schikanederg. 11. Theaterverl., Bühnenvertrieb.

Lorenz, Fr. Paul, Freiburg i. Br. u. Leipzig. Reiseführer, Landkarten.

Loewes Verlag, Ferdinand Carl, Stuttgart, Senefelderstr. 25a. Jugendschriften, Bilderbücher.

Loewensteins Verlag, Ed., Elberfeld, Schönegasse 1. Kaufmänn. Lit., Landkart., Lehrmittel.

Löwy, J., Kunst- u. Verl.-Anst., Wien III, Parkgasse 17 II. 🕮, Kunstgewerbe, ⚠.

Lucas, Sam., Elberfeld. Kalend., Kontor-Artikel, Operntexte, Bilderb., Jugdschriften, Handelsw.

Luckhardts Buchhandlung für Verkehrswesen, Berlin u. Leipzig, G. m. b. H. Verkehrswesen: Post, Eisenbahn, Telegraphie usw.

Lühr & Dircks, H., Garding. Schleswig-Holstein. Lit.

Lüstenöder, Hans, Zittau. Geschichtl., nationale u. Goethe-Lit.

Lutz, Rob., Stuttgart, Hölderlinstr. 32. 🕮, Memoiren, schwäb. Lit., feinste Krim.- u. Detektivgeschicht. – Seeromane.

Maeder, R., Leipzig, Ritterstr. 4. Belletr.

Maier, Otto, Ravensburg, Württembg. ⚠, Kunstgewerbe, Zeichenunterr., Jugdschriften, Spiele.

Mainzer Verlagsanstalt u. Druckerei, A.-G., Mainz, Gr. Bleiche 48. Kath. †, Jugendschr., 🕮, Ψ, ⁂.

Manzsche k. u. k. Hofverlags- u. Universitäts-Buchhandlung, Wien I, Kohlmarkt 20. ⛫, 🕮.

Marcus, Ad., u. E. Webers Verl., Bonn, Beethovenstr. 24. Wissensch. Werke.

Marquardt & Co., Verlagsanstalt, G. m. b. H., Berlin W 50, Eislebenerstr. 14. Belletristik, 🕮, ♆, Musik. Verlag der Wochenschr. für deutsche Kultur „Morgen".

Marschner, Felix, Leipzig, Kohlgartenstr. 10. Belletr., pop.-wissenschaftl. Lit.

Mäser, Jul., Leipzig-Reudnitz, Senefelderstr. 13. Gewerbl. u. Sozial., Kunstgewerbe, Graphisches Gewerbe.

Mäßigkeits-Verlag d. Deutsch. Vereins gegen den Mißbrauch geistiger Getränke, Berlin W 15, Emserstr. 23. Alkoholfrage, Mäßigkeitssache.

Mayers Verl., C., Aachen, Büchel 43. ☸, Naturw., 🔧, ⚗, ⅄, ▤.

Mayer, Edm. H., Leipzig, Roßplatz 16. Naturw., 🔪, ◍.

Mayer & Müller, Berlin NW 7, Prinz Louis Ferdinandstr. 2.

Mecklenburg, H. R., Berlin C 2, Klosterstr. 38. Übers. d. Klassiker, ✝, 🕮, ☸.

Meidinger, Herm. J., Berlin SW 61, Belle-Allianceplatz 5. Kult.♕, 🕮, Kolonialw., Populär-Wissenschaftliches, Romane, Nov., Anschauungsbilder für den Religionsunterr.

Meidingers Jugendschriften-Verlag, G. m. b. H., Berlin W 9, Voßstr. 33.

Meinhold & Söhne, C. C., Dresden-A., Zinzendorfstr. 27/29. Jugendschr., ⚖, Lehrmittel, Reise-, Bilder- u. Lehrbücher.

Meißners Verl., Otto, Hamburg, Hermannstr. 44. Belletr., Kult.♕, ⁂, Schulb., Altertumsw., Hamburgensien, ⚖.

Mentor-Verlag, G. m. b. H., Berlin-Schöneberg, Bahnstr. 29/30. 🕮, Bibliothek Schülerversetzung, Repetitorien f. höh. Schulen.

Merseburger, Georg, Leipzig, Querstr. 27. Schöne Lit., Nordische Lit.

Verlag der von Alexander L. Kielland veranstalteten deutschen Gesamtausgabe seiner Werke. Verleger von Jens Z. Kielland, Gunnar Heiberg und Hans Aanrud. Redaktion und Verlag des Leipziger Kalenders.

✦✦ Siehe Inserat Vorsatzseite 3. ✦✦

Metzlersche Buchhdlg, J. B., Stuttgart, Augustenstr. 42. ⅄, 🕮, Ⲩ, 🖋, ⚖, ☸.

Mey & Widmayer, München, Amalienstr. 7. Dilettantenarbeiten-Vorlagen und -Utensilien.

Meyer, Bernh., Leipzig, Königsstr. 5/7. Lit., Zeitschr.

Meyer, Carl, (Gustav Prior), Hannover-List, Podbielskistr. 85. 🕮, ⚖, Verwaltungswiss.

Meyer, Georg Heinr., Berlin SW 46, Bernburgerstr. 3. Heimatkunst, Volkstum.

Mieck, A., Verlagshandlg, G. m. b. H., Prenzlau. 🖋, 🕮, Belletr., Politik, Heimats♕.

Minden, Heinrich, Dresden-Blasewitz, Berggartenstr. 33. Belletr.

Mittler, E. S., & Sohn, Kgl. Hofbuchhandlung, Berlin SW 68, Kochstr. 68—71. Wissensch. Lit., bes. ⚔, ⚓, Biograph. u. Goethe-Literatur.

Modes Verl., S., Berlin W 10, Friedrich Wilhelmstr. 25. Handelswiss., Populärw., 🌲, ⚖, ▤, ☸, 🖋, Musiklit., Naturwiss.

Anerbietungen von Manuskr. über alle Wissenschaften in populärer Darstellung u. sonstigen populären Arbeiten erwünscht.

Moderne Verlagsanstalt, C. Teistler & Co., Berlin-Friedrichshagen. Mod. Wissensch., Belletr., 🎵.

Modernes Verlagsbureau, Curt Wigand, Berlin-Wilmersdorf, Kaiserplatz 15. Romane, ♆, ◌.

✦✦ Siehe Inserat Seite 2079. ✦✦

Modern-Pädag. u. Psychol. Verlag, Hermann Ehbock, Berlin W 30, Münchenerstr. 8.

Mohr, J. C. B., (Paul Siebeck), Tübingen, Wilhelmstr. 18. ⚖, Ⲩ, prot. ✝, ⚗, 🕮, ♕, Staatswissensch., ▤, ⁂, ∩.

Mohr, Robert, Wien I, Domgasse 4. Wiener Humoristica.

Morgenstern, E., Breslau VI, Königsplatz 1. 🕮.

Moritz, Ernst Heinr., Verlag, Stuttgart, Alexanderstr. 9a. Bibl. der Gesundheitspflege, d. Rechts- u. Staatskunde, d. Naturkunde u. Technik, illustr. deutsche Handwerkerbiblioth., und „Achselklappe", Sammlg kurzer Regimentsgeschichten.

Möschke, Walter, Verlagshdlg, Leipzig-Reudnitz, Göschenstr. 1. Maltechnik.

Moser, Ulr., (J. Meyerhoff), k. u. k. Hofbuchhdlg., Graz, Herreng. 23. Kath. ✝, ♕, ⚖, Jugendschr., 🎵.

Mosse, Rud., Berlin SW 19, Jerusalemerstr. 46/47 u. Leipzig, Grimmaischestr. 27. Zeitungsverlag, Hausbücher.

Moewig & Höffner, Verlagsbuchhdlg, Dresden-A., Uhlandstr. 32. Belletristik, Memoiren, mod. Lit., Spez.: Kriminalromane aller Nationen.

Mühlmanns Verlagshdlg, Rich., Halle a. S., Blumenstr. 11. Evang. ✝, 🕮.

Müllers Verlagshdlg, C. Ed., Halle a. S., Blumenstr. 11 (Filiale in Bremen). Christl. Erbauungs- u. Unterhaltgsschr., Illustr. Prachtwerke, Lokal♕.

Müller, Georg, Verlag, München, Josephplatz 7. Schöne Literatur, 🎵, Musik.

Manuskripte nur gegen vorherige Anfrage.

Müller, K. J., Evang. Buch- u. Kunsthandlg, Berlin W 8, Mohrenstr. 27.

Müller-Fröbelhaus, A., Dresden-A., Waisenhausstr. 24. Wien IX, Müllnerg. 14. Lehrm.-Institut, geograph. Verlagsanst., Hauptvertriebsstelle von Lehrmitteln für den modernen Zeichenunterricht.

Müller-Mann'sche Verl.-Buchh., G., Leipzig. Belletr., Eckstein's Miniatur-Bibliothek, Aus Amors Reisemappe, usw.

Münchmeyer, H. G., Niedersedlitz b. Dresden. Popul. Romane.

Münchner Verlags-Institut, (H. Kutzner), München, Frauenstr. 20. Spezialität: Münchener Volks- u. Liederbücher zum 10 Pfg.-Verkauf.

Münchowsche Hof- u. Univ.-Buchdr., v., Gießen. ⚷, Belletr., Wissenschaftliches.

Muthsche Verlagsh., Stuttgart, Furtbachstr. 18. ⚷, Schulb., neuere Sprach., Handelswiss., Geschenklit., Belletristik.

Mutze, Oswald, Leipzig, Lindenstr. 4. Spirit. Lit., ☉, Belletristik.

Nagel, Georg E., Berlin-Schöneberg, Mühlenstr. 8. Humoristika, Unterhaltungsblätter.

Nägele Verlag, Erwin, Leipzig, Liebigstr. 6. ♈, ♂.

Naumann Verlag, C. G., Leipzig, Seeburgstr. 57. ⁂, ♂, Belletristik.

Naumann, Just., Leipzig, Königsst. 25. ✝.

Neff Verlag, Paul, (Max Schreiber), Eßlingen a. N. Kunstgeschichtl. u. kunsttechnische Werke, Führer zur Kunst, Geschenkwerke.

Nemnich, Otto, Leipzig, Sternwartenstr. 46. ☸, ⚷, Fortbildungswesen.

Neue Berliner Verlags-Anstalt, Aug. Krebs, Charlottenburg, Berlinerstr. 40.

Neuer Frankfurter Verlag, G. m. b. H., Verl.-Buchh., Frankfurt a. M., Senckenbergstr. 5. Religionswiss., polit. u. soz. Schriften.

Neumanns Verlag, Aug., Leipzig, Querstr. 16. Ev. ✝, Sprachen, ⚷.

Neve, M. C., Berlin-Friedrichshagen, Lindenallee 13 A. ⚷, Schulb., Unterrichtsmittel, Musik.

Nicolaische Verlags-Bchhdlg R. Stricker, Berlin W 57, Potsdamerstr. 90. Schulbücher, Naturw., △.

Niemeyer, Max, Halle a. S., Gr. Steinstr. 77/78. Sprachwiss., Literatur, ♆, ♔, wissenschaftl. ✝.

Nister, E., Nürnberg. Belletristik, Jugdschriften.

Nitzschke, Wilh., Stuttgart, Immenhoferstr. 5 I. Jugendschr., Bilderbücher, Naturwiss.

Norddeutsche Verlagsanstalt O. Goedel, Hannover, Hansahaus. ⚷, ♆.

Nößler, Max, Bremen, Am Wall 108. Literatur betr. Ostasien.

Oehmigkes Verlag, Alfr., Einbeck. ⚷, Jugendschr.

Oehmigke's Verlag, L., Berlin SW 68, Zimmerstr. 94. ⚷.

Oldenbourg, R., München, Glückstr. 8 u. Berlin W 10, Dörnbergstr. 1. Naturwiss., ☸, ♔, ♋, ♌, ◍, Schulb.

Oesterheld & Co., Verlag, Berlin W 15, Lietzenburgerstr. 60. Schöne Lit. u. ♌.

Otto & Co., Leipzig, Crusiusstr. 12. ♂.

Pachers Verlag, Paul, Salzburg, Nonnberg 16. Schriften Paul Pachers.

Palm & Enke, Erlangen. Jugendschr. ♋.

Paradiesdruckerei u. Verl.-Anstalt, Passau. Kath. Lit.

Parey, Paul, Berlin SW 11, Hedemannstr. 10. ♐, ♣, Gartenbau, Jagd.

Pactel, Gebrüder, Berlin W 35, Lützowstr. 7. Belletristik (ausgeschlossen ♉), ♔, Kulturw., Völkerkunde, Literaturwiss., Naturwissensch.

Pactel, Herm., Berlin SW 68, Kochstr. 67. Veröffentl. d. Allg. V. für deutsche Literatur, Zeitschriften, Koloniallit.

Paulinus-Druckerei, G. m. b. H., Trier, Fleischstr. 64. ✝, Kathol. Lit., ⚿, Gesetz-Erläut., Wahlflugschr., ☉, Nov., ♂, ⁂.

Payne, A. H., Leipzig-Reudnitz, Rauftsche Gasse 14. Belletrist., ♌.

Perles, Moritz, Wien I, Seilerg. 4. ♂, ♋, Naturw., Kal., ♣, ♐, Veterinärwesen.

Persiehl, H. O., Hamburg, Gutenberghaus an der Katharinenbrücke. ✝.

Perthes, F. A., A.-G., Gotha. ✝, ♔, ♆, ⁂, Schönwiss., Schul- u. Kinderlit.

Perthes, Justus, Gotha. ◍, Karten.

Peters Verl., Ed., Leipzig, Querstr. 14. Schulbücher.

Peters, Herm., Stettin. ⚔, ◍, Landkarten, Augenheilkunde, schöne Lit.

Petters, Otto, Heidelberg, Leopoldstr. 5.

Pfeffer, C. E. M., Leipzig, Querstr. 10. ♋, ♔, ⚒.

Pfeiffer, Ed., Leipzig, Nordstr. 30. Orientalia.

Pichlers Witwe & Sohn, A., Wien V/1, Margaretenpl. 2. ⚷.

Piersons Verlag, E., Dresden-A., Stephanienstr. 69. Belletr., ☉, ☿, Lit. ♔, ⚿, soz. Frage.

✦✦ Siehe Inserat Seite 2076. ✦✦

Pillmeyer, G., Karlsruhe i. B. Belletrist., Vermischtes.

Pillmeyers Buchh., G., Jul. Jonscher, Osnabrück, Domhof 6 B. Lokal ♔, Belletristik, Literatur ♔, Methodik, Kirchenrecht.

Piper & Co., R., München, Hohenzollernstr. 23. Schöne Literatur, ♌, ♔.

Ploetz, A. G., Leipzig, Frommannstr. 5. Unterrichtswerke.

Pommersche Reichspost, Verlagsanstalt, Stettin, Elisabethstr. 13. ♐, ♔.

Pöschel & Trepte, Leipzig, Seeburgstr. 57. ✝.

Preiser, H., Spielverlag (früher Osk. Ruhl), Musikalienverl., Wolgast i. Pomm.

Preßvereins-Buchhandlung, Brixen a. E., Kath. ✝ u. Erbauungsschr., Belletr.

Priebatschs Buchhdlg, Breslau I, Ring 58, Naschmarktseite. ⚷.

Prochaska, Karl, Teschen. Volksliterat.

Pustet, Ant., Salzburg, Sigmund Haffnerg. 18. Kathol. Asketik, Gebetbücher.

Pustet, Friedr., Regensburg. Kath. Lit.,

Erzählgn, Romane, Verl. d. Deutsch. Hausschatzes.

Puttkamer, Jesko L. C. v., G. m. b. H., Dresden-Blasewitz, Berggartenstraße 20. Fachadreßbuch, Zeitschr.

Puttkammer & Mühlbrecht, Buchhdlg. f. Staats- u. Rechtsw., Berlin W 56, Französische Str. 28. ⚖, Statistik, ▤.

Püttmann, Julius, Leipzig, Markgrafenstr. 8 I u. Berlin.

Populäre Literatur, Aktuelle Romane, Novellen.

Quelle & Meyer, Leipzig, Liebigstr. 6. Wissenschaftl. u. pädagog. Werke.

Räde, Johannes, Berlin W 52/1, Uhlandstr. 146. ♛, Belletristik, Wissensch.

Radetzki, Gebr., Berlin SW 68, Ritterstr. 77/78. Gärtnerei.

Reclam jun., Phil., Leipzig, Inselstr. 22, Verlag der „Universalbibliothek", Klassiker, Romane, Verl. d. illustr. Familienzeitschrift „Universum".

Regenhardt, C., G. m. b. H., Berlin-Schöneberg, Bahnstr. 19/20. Kalender.

Reichardt Verlag, Georg, Leipzig, Dresdenerstr. 17. ◘, Schulbücher.

Reichel, Gebr., Augsburg. Kalender, Zeitungsbeilagen, Belletr., Wissensch.

Reiff, J. J., Karlsruhe i. B., Markgrafenstr. 46. Protest. ✝, ✓, Badisches.

Reimer, Georg, Berlin W 35, Lützowstraße 107/108. Wissenschaftl. aus allen Gebieten.

Reinboth, Feod., Leipzig, Crusiusstr. 12. Rich. Wagner- u. ♆-Lit., ◘, ⚖.

Reinboth, Feod. Sep.-Cto., Verlag für ⚖ u. kaufm. Lit. Leipzig, Crusiusstr. 12.

Reisland, O. R., Leipzig, Karlstr. 20. ⚖, ⁂, ♆, ◘, Naturw.

Reißner, Carl, Dresden-A. XIX, Pohlandstr. 1. Belletr., Biogr.

Rengersche Buchhandlg, (Gebhardt & Wilisch), Leipzig-Reudnitz, Nostizstr. 5. ◘, Handels- u. Sprachwiss., ♛, schöne Lit., ⅄, ♆.

Rentels Verl., J., (Herm. Hoefer), Berlin S, Sebastianstr. 34. ◘.

Reuter, Wilh., Dresden-A., Blasewitzerstr. 1. Stenogr., ◘, Jugend- u. Volksschr., Handelswissensch.

Reuther & Reichard, Berlin W 9, Kötheuerstr. 4. Wissensch., ◘, Schulbücher.

Richter & Kappler, München, Belletrist., Jugendschr., popul. Lit.

Riegersche Univ.-Buchh., M., München, Odeonspl. 2. ✓, ♛, ⚖, ♣, Naturw., ✓, ▤, ⚗, ⁂.

Riffarth, A., M.-Gladbach, Barbarossastr. 52. Kathol. Volkslit., Zeitschr., Gebetbücher, soziale Liter., Jugendschr.

Rockenstein, Max, Verlagsbuchhandlg, Berlin SW 11, Hallesche Str. 4. Lehr- u. Lernmittel für Schulen, ⅄, ◘.

Rosenbaum Verlag, S., (früher in Fa. Rosenbaum & Hart), Berlin W, Bayreutherstr. 19. Belletr., ▤, ✓.

Rosenbaum & Hart, Berlin SW 48, Wilhelmstr. 145. Sprachwissenschaft, ◘, Postliteratur, ♛, Verkehrswesen, ♆, ◍, Belletr., Sozialpolitik, ▤.

Rosenthalsche Verlagsbuchhdlg, M. E., Leipzig, Salomonstr. 16. ♆.

Roßberg, C. G., Verlagsb. u. Druck. Frankenberg, S. ◘, prot. ✝, Lokales.

Roßbergsche Buchhdlg. Roth & Schunke, Leipzig, Universitätsstr. 15.

Roßbergsche Verlagsbuchhdlg, Arthur Roßberg, Leipzig, Frommannstr. 4. Rechts- u. Staatswissensch., Schulb.

Roth, Emil, Gießen, Marburgerstr. 20. ◘, ⚖, ⚗, ✓, ✓, ✝, ♆, ⁂, ⍾, ◍, ✓, ♛, Schulbücher.

Rothsche Verlagshandlg, Jos., München, Ferdinand Mariastr. 27. ◘, kath. ✝, kath. ♛, ⍾, ▤.

Roth & Schunke, Leipzig, Universitätsstr. 15. ♛, ◘, ❁, ▤.

Rubinverlag, München, Goethestr. 49, Berlin u. Wien. ⍾.

Siehe Inserat Seite 2074.

Rüger, Max, Bad Freienwalde a. O., Gesundbrunnenstr. 20. ♆, ♛, ⅄, ◘, ♆, ⁂, ✝, ⚔, ⚖, ♣, ✓, ✓, Belletr., Jugend- u. Schulb., Volkslit., Memoiren, Adelsgesch., Orientalia.

Rühle, Karl, Leipzig-Reudnitz, Heinrichstr. 11. Buchhändl. Fachlit., Musikalien.

Salle, Otto, Berlin W, Elßholzstr. 15. ⅄, ◘, ✓, ❁, Naturw.

Salzer, Eugen, Heilbronn, Protest. ✝, ◘, ♛, ⁂, ▤, ♆, ⍾.

Sassenbach, Joh., Berlin SO 16, Engelufer 15. Belletr.

Sauerländers Verl., J. D., Frankfurt a. M., Finkenhofstr. 21. ♣, Handelswiss., ▤, Sozialpolitik.

Sauerländer & Co., H. R., Aarau. Belletr., ◘, ♛, ⚖, ⚔, ⍾.

Schaffstein, Hermann & Friedrich, Cöln a. Rh., Badstr. 1. Künstlerische Bilderbücher u. Jugendschriften.

Schall, Alfred, Berlin SW 11, Hallesches Ufer 21. Belletristik, ◍, ⚔.

Schall & Reutel, Berlin SW 11, Hallesches Ufer 21. ◘, ⁂, ▤.

Schaper, M. & H., Hannover, Friedrichstr. 11. Veterinärmedizin, Tierzucht, ✓.

Schauenburg, Moritz, Lahr. Kalender, Geschenkb., ◘, ⍾, ✓, ⚖.

Schenck Nachf., Gust., P. M. Weber, Berlin SW 13, Hollmannstr. 9.

Scherl, August, G. m. b. H., Berlin SW, Zimmerstr. 37/41. Zeitungen, Zeitschr., Adreßbücher.

Schewe Verlag, Max, Schleusingen, Th. Belletr.

Schickhardt & Ebner (Konrad Wittwer), Stuttgart, Schloßstr. 14. Veterinärwes., Sport.

Schirmer Verlag, Albin, Naumburg a. S. Belletr., neue Sprachen.

Schlag Nachf., Herm., (Curt Hentze), Leipzig, Reichsstr. 18/20. Kunstgew., Journal d. Goldschmiedekunst, Neues Monogramm-Album, Fachbibliothek d. Edelmetallgew.

Schlesier & Schweikhardt, Verl., Straßburg i. E., Blauwolkeng. 27. Alsatica.

Schlettersche Buchhandlung (Franck & Weigert), Breslau I, Schweidnitzerstr. 16.

Schloeßmann, G., Arnstadt i. Thür., Geraſtr. 10.

Schmidsche Buchhdlg, B., Augsburg, Maximil'anstr. A. 15. Katholika, Belletr.,

Schmidt, Gust. (vorm. Rob. Oppenheim), Berlin W 10, Königin Augustastr. 28. Photographische Lit.

Schmidts Verlag, Herm., Berlin W 57, Bülowstr. 54. Kultur.

Schmidts Verlag, Richard, Gotha. Belletristik.

Schmidt, Heinr., & Karl **Günther**, Leipzig, Querstr. 13. Prachtw., Schulb., Napoleonlit.

Schmidt & Co., Richard Carl, Verlagsbhdlg., Berlin W 62, Keithstr. 6. Autotechnik.

Schmidt & Spring, Leipzig, König Johannstr. 30. Volks- u. Jugendschr.

Schmorl & v. Seefeld Nachf., Hannover, Bahnhofstr 14.

Schneeweiß, Rob., Berlin W 30, Eisenacherstr. 5. Buch- u. Zeitungsverlag, Literar. Institut, kauft Feuilletonmaterial.

Siehe Inserat Seite 2069.

Schneider, Eugen, Berlin W 9, Köthenerstr 31. Bibliographie.

Siehe Inserat Seite 2069.

Schnurpfeil, Georg, Leobschütz. Kath., Lit.

Scholtze, Karl, Leipzig, Talstr. 13. Kunstgewerbe, Elektrotechnik, Ingenieurw.

Schönfelds Verlagsbuchhdlg, G., Berlin W 62, Keithstr. 6. Tierheilkunde, Volkskunde.

Schöningh, Ferd., Paderborn. Kath., Belletr.,

Schottlaenders, S., Schlesische Verlags-Anstalt, G. m. b. H., Berlin W 35. Belletr., Zeitschr.

Schrag, J. L., Nürnberg, Königsstr. 15. = u. Kult. Nürnbergs (Norika).

Schreiber, J. F., Eßlingen u. München. Naturgesch., Bilderb., Meggendorfer-Bl.

Schroedel, Herm., Halle a. S., Reichardtstr. 21.

Schröder, Rich., Verl.-Buchh. (vorm. Ed. Dörings Erben), Berlin W 30, Gleditschstr. 50.

Schroll & Co., Anton, Wien I, Maximilianstr. 9. Kunstgewerbe,

Schröters Verl., August, Ilmenau in Thür. Hauswirtsch., Gartenbau, Geflügel-, Singvögel-, Kaninchenlit.

Schröter, Th., Zürich, Obere Kirchg. 25. Belletr., Volks- u. Frauenlit.

Schuhr, Gustav, Berlin S 42, Prinzenstr. 101. Naturheilk., Belletr.

Schulhaus-Verlag, Berlin SW 11, Dessauerstr. 38. Belletr., Hygiene, Zeitfragen.

Schultheß & Co. (W. u. H. Schultheß), Zürich.

Schultz-Engelhard, W., Berlin W 35, Steglitzerstr. 58 I. Kunstgewerbe, spez. Malvorlagen.

Schultzes Verlag, Aug., Berlin W 10, Bendlerstr. 13. Bücher f. Selbstunterricht.

Schulz Verlag, Otto Aug., (G. Schiller), Leipzig, Talstr. 7 I. Handels- u. Sprachwissenschaft.

Schulzesche Hofbuchhdlg, (R. Schwarz), Oldenburg, Innerer Damm 11. Lit., Dramat., Kolonial. Belletr. (keine Romane u. Nov.), Kal., Schulb.

Schünemann, Carl, Bremen. Belletr., Niedersächs. Lit.

Schuster & Loeffler, Berlin W, Bülowstr. 107. Belletr., Biogr., Musik.

Schwabachersche Verlagsbuchh., Stuttgart, Augustenstr. 85. Geschenk-, Geselligkeits- u. popul. Lit., Jugend- u. Bildungsschr., Handelswissensch., modern-prakt. Lit.

Schwann, L., Düsseldorf, Ostſtr. 82 u. Charlottenstr. 84/86.

Schweitzer Verlag, J., München, Leubachpl. 1. Rechts- u. Staatswiss.

Schweitzer, Ignaz, Aachen, Adalbertstr. 19.

Schweitzer Nachf., P., Breslau.

Schweizerbartsche Verlagshdlg, E. (E. Nägele), Stuttgart, Johannesstr. 3a.

Schwerin, John Henry, Berlin W 57, Kurfürstenstr. 15/16. Zeitungsverl.

Schwetschke und Sohn, C. A., (E. Loezius), Berlin W 35, Lützowstr. 9. Literatur, Koloniallit., Memoiren, Kultur, histor.-polit. Wissensch.

Seemann, E. A., Leipzig, Querstr. 13. , Kultur, Welt, Kulturwissensch.,

Seemann Nachfolger, Herm., Berlin SW, Tempelhofer Ufer 29. Musikwiss., u. a.

Seemann & Co., Leipzig, Nürnbergerstr. 10. Kunstgewerbe, Fachliterat. für d. gewerbl. Unterricht, Handfertigkeiten, Häusl. Kunstarbeiten, Zeichenvorlagen.

Seidel & Sohn, L. W., Wien I, Graben 13. ⚔.

Seitz Nachf., Gustav W., Gebr. Besthorn, Hamburg, Alterwall 10. 🕮, △.

Seitz & Schauer, München, Paul Heyse-str. 24. Rote Kreuz-Literatur, Belletr., 🔬.

Selbstverlag des Deutschen Apotheker-Vereins, Berlin C 2, Neue Friedrichstr. 43. Pharmacie.

Selecta, Bibliotheks-Gesellschaft m. b. H., Berlin-Friedenau, Kaiserallee 141. Genealogischer Verlag, Red. der Adels-Annalen „Aristokratie".

Senf, Gebrüder, Leipzig, Augustusplatz 8 II. Briefmarkenalbum, Philatelie.

Senfenhausersche Buchh., Fr., Berlin C 25, Alexanderstr. 37a. Gartenbau.

Seydel, A., Polytechn. Buchh., Berlin SW 11, Königgrätzerstr. 31. △, ⚒, ⚙.

Seyffert, Herman, Berlin SW, Schützenstr. 44/45. Verlag der „Freien Meinung".

Siegels Musikalienhdlg, C. F. W., (R. Linnemann), Leipzig, Dörrienstr. 13. Musik u. Bücher, Gesangver.-Ztg.

Siegismund, Karl, Kgl. Hofbuchhdlr., Berlin SW 11, Dessauerstr. 13. ⚔, ♔.

Siegismund & Volkening, Leipzig, Johannisg. 30. 🏛.

Siemenroth & Aſcher, Berlin W 9, Köthenerstr. 46. 🖧, ♔, 🖃.

Simion Nachf., Leonh., Berlin SW 48, Wilhelmstr. 121. 🖃, ⚙, A, engl. Lehrb., Schulbücher.

Simon, Wolfgang, Verlagsh., Berlin O, Marcusstr. 38.

Simſon, Max, Berlin SW 68, Markgrafenstr. 91. Theater, Theaterbelletr.

Singer, Josef, Hofsverlagsbuchh., Straßburg i. Elsaß, Meiseng. 18. Belletristik.

Sittenfeld, Jul., Buchdruckerei, Berlin W 8, Mauerstr. 43/44. 🖧.

Siwinna, Carl, Phönix-Verlag, Kattowitz i. ObSchles. u. Leipzig. Jugendschr., popul. u. Geschenklit., Reiselit., Schulbücher.

Siwinna, G., Kattowitz i. ObSchles. Jugendschr., 🏛, Freimaurerei, ⚒.

Skopnik, Conrad, Berlin NW 7, Prinz Louis Ferdinandstr. 1. ⁂.

Société d'Editions Littéraires et Artistiques, Librairie Paul Ollendorff, Verlag (Filiale des Pariser Mutterhauses, Geschäftsleitung für Deutschld. u. Österreich-Ungarn: Emil Goldschmidt Verlag). Berlin W 62, Lützowpl. 8. Romane, Novellen, Theater, 🕮.

Soltaus Verl., Diedr., Norden. Christl. Unterhaltungslit.

Sommermeyer, Emil, Baden-Baden. Sport, Musik, Altkath. ✝, Balneologie.

Spaarmann, Ad., Mülheim a. Ruhr-Styrum. Popul. Lit., Jugendschr.

Spamer, Hugo, Berlin SW 47, Katzbachstr. 4. Kaufm., gewerbl. u. techn. Fach- und Lehrbücher, Lehrmittel, Zeitschr., ⚒, ♔, 🏛.

Spamer, Otto, Leipzig, Breitkopfstr. 7. Populärwissensch., Technisches, Sport, Jugendschriften.

Spandel, Erich, Nürnberg, Hauptmarkt 4. Zeitungen u. Zeitschr.

Spemann, W., Stuttgart, Reinsburgstr. 27a u. Berlin SW 12, Schützenstr. 29/30. ♔, 🕮, Musik.

Spielhagen & Schurich, Wien I, Kumpfg. 7. ⚙.

Spohr, Max, Inhaber: Ferd. Spohr, Leipzig, Rudolphstr. 4. ⁂, 🔬, Sozialwiss., Homosexualität, 🕮.

✦✦ **Siehe Inserat Seite 2081.** ✦✦

Springer, Jul., Berlin N, Monbijouplatz 3. Staatsw., Pharmazie, Verkehrswes., ⚗, 🌲, 🖧, A, 🔬, ∩, ⚙, 🖃, Elektrotechn., ⚒, 🖌⚗, ▲.

Staackmann, L., Leipzig, Hospitalstr. 10. Belletristik.

Stahelsche Verlagsanstalt, Hof- u. Univ.-Verlag, Würzburg. 🖧, Naturw., 🔬, Kal., Lehrmittel, Prüfungsaufgaben-Sammlg, fränkische ♔, prakt. Lit.

Stahn, Friedr., Berlin SW 48, Wilhelmstr. 137. ⚙.

Stalling, Gerh., Oldenburg (Großh.), Ritterstr. 4. 🏛, ♔, 🕮, Belletr., Kal., ⚔.

Stargardt, J. A., Berlin W 35, Lützowstr. 47. Genealogie, Heraldik, Numismatik, 🕮.

Staude, Elwin, Berlin W 35, Steglitzerstr. 11. 🖃, popul. 🔬, Naturw., 🏛.

Steins Verlag, A., (Johs. Stein), Potsdam, Kaiser Wilhelmstr. 53. 🏛, Belletr., Wissensch., Staatsw., Schachw., Musik.

Steingräber Verlag, Leipzig, Sternwartenstr. 79. Musikal. Unterrichtswerke.

Steinitz Verlag, Hugo, Berlin SW 12, Charlottenstr. 2. Alles, bes. popul. Werke, Romanvertrieb.

Steinkopf, J. F., Stuttgart, Marienstr. 11. Evang. ✝ u. Erbauliches, Geschenkbücher, Jugend- u. Volksschr.

Stengel & Co., Dresden, Bärensteinerstr. 29. Lichtdruck, Steindruck, Buchdruck, Kunstverlag.

Stilke, Georg, Berlin NW, Dorotheenstr. 72/74. Schönw., Nat.-Ökon., Politik, ♔.

Strauch, Ed., Leipzig, Kreuzstr. 23. Turnerei.

Strecker & Schröder, Stuttgart, Johannesstr. 11a. 🌐, ♔, Ur ♔, Kultur ♔, 🐴, 🔬, 🦌, 🐗, ⚙, ▲, ⚗.

Streit, Wilh., Dresden-A., Comeniusstr. 55. 🕮, Musik- u. Theater ♔, Bismarck-Frauenbuch), Selbstverlag.

Stroefer, Theo., Nürnberg, Hirschelgasse 26. 🕮.

Strumper & Co., Hamburg-Uhlenhorst, Bachstr. 27. △.

Struppe & Winckler, Berlin W, Potsdamerstr. 108.

Stubers Verlag, A. (C. Kabitzsch), Würzburg. ✓, Naturwiss., Ψ.

Stuhrsche u. B. Behrs Buchh., Berlin W 64, Unt. d. Linden 17/18. ⁂, Politik, französische u. russische Lit.

Styria, k. k. Universitätsbuchdruckerei u. Verlagsbuchhandlung, Graz. Katholika, Volks- u. Jugendschr., Kirchenmusik, ✝.

Siehe Inserat Seite 2091.

Süddeutsche Verlagsbuchhandlung, (Dan. Ochs), Inh. Franz Tuch, Stuttgart, Rosenbergstr. 53. Relig. kath. Schr., kath. u. schönwiss. Lit.

Süddeutsches Verlags-Institut, Julius Müller, Stuttgart, Langestr. 18. Populär-wissenschaftl. Lit., bes. ✓.

Süsserott, Wilh., Berlin W, Neue Winterfeldtstr. 3a. Kolonialpolitik u. Mecklenburgika.

Taendler, Rich., Verlag u. Lit. Institut, Berlin W 50, Kurfürstendamm 236. Belletristik.

Siehe Inserat Seite 2066.

Tauchnitz, Bernh., Leipzig, Dresdnerstr. 5. Ausländ. Lit., Wiss.

Tauchnitz, Chr. Herm., Leipzig, Königsstr. 29. Naturwiss., Kunstw., Archäol. Sprachw., ✝, ♛, Bibliogr., △.

Taussig, J., Prag, Kl. Ring 144. Genealogie, Numismatik, Naturw., Musik.

Tegeler & Co. Verlag, Berlin-Wilmersdorf, Wilhelmsaue 15. Verlag d. Export-Nachschlage- u. Auskunftsbuches „Deutschlands Welthandel".

Tempelkunst-Verlag der Richard Wagner-Gesellschaft für germanische Kunst u. Kultur. (Dir.: Curt L. Walter, Berlin-Wilmersdorf, Pfalzburgerstr. 26a.)

Tempsky, F., Wien IV, Johann Straußgasse 6. Populärwiss.

Teubner, B. G., Leipzig, Poststr. 3. Altertumswiss., Ψ, Naturwiss. Unterrichtsmittel f. höh. Schulen.

Thaum, Carl, Ziegenhals i. Schles. Humor, ♛, Belletristik.

Theaterverlag Eduard Bloch, Berlin C 2, Brüderstr. 1.

Siehe Inserat Vorsatzseite 2.

Theissingsche Buchh., Sigm. Theissing, Münster. ⁂, ✝, ✓, ♛.

Theosophische Zentralbuchhandlung (Hans Fändrich), Leipzig, Blumeng. 12. Religions ⁂, okkulte Wissenschaft, Freimaurerei, Theosophie (Esoterik, Mystik).

Thieme, C. G., Dresden-A., Augustusstr. 6. Numismatik.

Thieme, Georg, Leipzig, Rabensteinplatz 2. Wissensch. ✓.

Thienemann, E. F., Gotha. Ψ, ∩, ✝, ⁂, bes. Lehrerbildungswesen.

Thienemanns Verlag, K., Stuttgart, Jugendschr.

Thomas, Theod., Leipzig, Talstr. 13. Naturwiss., ❁, Keramik, ⁂.

Tietzen, Max, Breslau II, Teichstr. 31. ♛, Belletr.

Tittel Nachf., Fr., (Kunath & Mahlo), Dresden-Altst., Pillnitzerstr. 51. Kalender, Humoristika.

Titze, Adolf, Leipzig, Poststr. 11. Geschenklit. Schöne Wissensch.

Tobies, Otto, Leipzig, Roßplatz 16. Belletristik, Literatur, Memoiren, ⁂.

Töpelmann, Alfred (vorm. J. Rickers Verlag), Gießen, Südanlage 4. ✝, ⁂, Sprachwissenschaft.

Trewendt, Eduard, Berlin S 42, Ritterstr. 85. Belletristik, Wissensch., Schul- und Jugendschrift.

Troitzsch Nachf., Bruno, Chemnitz. Belletristik.

Trowitzsch & Sohn, Berlin SW, Wilhelmstr. 29. Kalender, ✓, ✝, Jugendschr., Schulbücher.

Trowitzsch & Sohn, Frankfurt a. O., Oderstr. 21. Gartenbau, ✓, ⁂.

Trübner, Karl J., Straßburg, E. Neuere Ψ, Sprachwiss.

Twietmeyer, A., Leipzig, Gellertstr. 16. ❁, Sport, Ψ.

Twietmeyer, Eug., Leipzig, Nürnbergerstr. 10 I. Hauswirtsch., Kochbücher, weibl. Handarbeiten.

Ulmer, Eugen, Stuttgart, Olgastr. 83. ✓, Gartenbau, Naturwiss.

Ulrich & Co., Carl, Verlag, Berlin W 35, Potsdamerstr. 28. Klischee-Agentur.

Ungleich, E., Leipzig, Lindenstr. 20. Prot. ✝, Belletr.

Union Deutsche Verlagsgesellschaft, Stuttgart, Cottastr. 13: in Leipzig, Hospitalstr. 10 u. Berlin SW 12, Schützenstr. 67.

Universitäts-Buchhdlg., Paul Toeche, Kiel, Dänischestr. 39. ⚓, ✓.

Urban & Schwarzenberg, Wien I, Maximilianstr. 4 u. Berlin N 24, Friedrichstr. 105b. ✓.

Vahlen, Franz, Berlin W 8, Mohrenstr. 13/14. ⁂, Staatswiss.

Vandenhoeck & Ruprecht, Göttingen, Theaterstr. 13. Prot. ✝, ⁂, Ψ, Vergleich. Sprachforschg., Staatswiss., ♛, Pharmazie.

Vaterländische Verlags- u. Kunstanstalt, Berlin SW 61, Johanniterstr. 6. Protestant. ✝.

Veit & Co., Leipzig, Dresdnerstr. 1. Naturwiss., ⁂, ♛, ⁂, Schach.

Velhagen & Klasing, Bielefeld u. Leipzig. ✝, Atlanten, Illustr. Monographien, Illustr. Geschenkwerke, Jugend-

schriften, Schulbücher, Kalender, Illustr. Zeitschriften.

Verein d. Bücherfreunde, Berlin SW 11, Hallesches Ufer 21. Belletr.

Vereinigte Kunstanstalten, A.-G., vormals Jos. Albert, Kunstverlag, München u. Kaufbeuren. △, ⌂, ◍.

Verlag Continent, G. m. b. H., Berlin W 50, Regensburgerstr. 13. Belletristik, Politik.

Siehe Inserat Seite 2075.

Verlag Encyklopädie, Bern. ▤.

Verlag Jugendhort (Walther Bloch-Wunschmann), Berlin W 35, Potsdamerstr. 121 H. Jugendschriften.

Verlag für Literatur, Kunst u. Musik (Inh.: Hermann Graef), Leipzig, Redaktion: Kais. Wilhelmstr. 52, Expedition: Königsstr. 13.

Siehe Inserat Seite 2081.

Verlag der St. Marienstiftung, Limburg a. Lahn. Kath. ✝, Belletristik u. ▮.

Verlag für nationale Literatur, Berlin, Alexandrinenstr. 137. Nationale Lit., relig. Tendenzschr., Verl. der Musen.

Verlag „Renaissance" (Otto Lehmann), Schmargendorf b. Berlin, Helgolandstr. 1. ⁂ und ⌂.

Verlag der Schönheit, Berlin, Leipzig, Wien. (Betriebsleitung Berlin SW 11, Dessauerstr. 38.) Schöne Künste, Körperpflege, Kleidung, Sittlichkeit, Gesellschaft, Frauenbildung, Kulturfortschritt. Frei u. vornehm.

Verlag der Sozialistischen Monatshefte, G. m. b. H., Berlin W, Potsdamerstr. 121 h. Soziale u. politische Bücher, Broschüren usw.

Verlag f. Sprach- u. Handelswissenschaft, S. Simon, Berlin W 30, Schwäbische Str. 25. Sprach- u. Handelswiss.

Verlagsanstalt Benziger & Co. A.-G., Einsiedeln i. Schweiz, Waldshut i. Baden u. Cöln a. Rh. Belletr., Erbauungsbücher, Zeitschr., Kalender, Familienbücher.

Verlags-Anstalt F. Bruckmann A.-G., München XX, Nymphenburgerstr. 86. ⌂.

Verlagsanstalt Alexander Koch (Besitzer Hofrat A. Koch), Darmstadt, Sandstr. 24. Spezialverl. kunstgewerbl. Zeitschriften u. Vorlagewerke.

Zeitschriften: Deutsche Kunst und Dekoration, Innen-Dekoration, Tapeten-Ztg, Tapisserie- u. Stickerei-Ztg, Kochs Monograph.

Verlagsanstalt vormals G. J. Manz, Buch- u. Kunstdruck., A.-G., München-Regensburg. Kathol. ✝, Belletr., ♛, Naturw.

Verlagsanstalt Moldavia, Budweis. Zeitschriften, Bücher u. Kalender.

Verlagsanstalt Welt-Literatur, Wien V/1, Kroneng. 6, und Leipzig.

Verlags-Anstalt u. Druckerei A.-G. (vorm. J. F. Richter), Hamburg, Gr. Bleichen 33. Samulg gemeinverst. wissenschaftl. Vorträge, Hamerling, Lombroso, Jugendschr., Reiseführer.

Verlagsbureau, Gotha. Ψ, ⌂, ✝, Volksabende, ▤.

Verlagsgesellschaft Berlin, G. m. b. H., Berlin W 57, Culmstr. 4. Verl. der Romane von Sir John Retcliffe, E. A. König u. der „Bibliothek der Abenteuer".

Verlagshandlung der Anstalt Bethel, Bielefeld. Innere Mission, Protestant. ✝, Belletr., Jugendschr.

Verlagshaus für Volksliteratur, C. Teistler & Cie., Berlin-Friedrichshagen. Sozialpol., Belletr., Religions♛, Tagesfragen, ▤.

Verlagshaus für Volksliteratur u. Kunst, Berlin SO 26, Naunynstr. 38. Popul. Belletr. u. ⌂.

Verlags-Magazin (J. Schabelitz), Zürich. Entschieden freis. in allen Publikat.

Vieweg, Chr. Friedr., G. m. b. H., Groß-Lichterfelde-West, Ringstr. 47 a. Musik▮.

Vieweg, Otto, Bautzen, Kornmarkt 2. ♛, Volksschr.

Vieweg & Sohn, Friedr., Braunschweig. Naturw., ☸, ⚗, ⚒, ⚲, ⚙, ⋂, ♛, ⅄, ⚷, ☠, ✓ usw.

Violet, Wilhelm, Stuttgart, Johannesstr. 58, Sprachwissensch., höh. Unterrichtswesen.

„Vita", Deutsches Verlagshaus, G. m. b. H., (Felix Heinemann), Charlottenburg, Hardenbergstr. 14. Belletr., Wissenschaft u. Bühnenvertrieb.

Vobach & Co., W., Berlin N 4, Chausseestr. 45 u. Leipzig-R., Kohlgartenstr. 52. Zeitschr., Belletr.

Vogel, F. C. W., Leipzig, Schillerstr. 8. ⚷.

Voigt, Bernh. Friedr., Leipzig, Kreuzstr. 1b. △, ☸, ✓, Gartenbau.

Voigt, Hugo, Leipzig-R., Nostizstr. 9. ✓, Gartenbau, ♣, ländl. Fortbildungsschulwes.

Voigtländers Verlag, R., Leipzig. ▮, ♛, Lit., ⌂, ▮, Volksschr.

Völckers Verlag u. Antiq., Karl Theod., Frankfurt a. M., Römerberg 3.

Volckmann Nachf., C. J. E., (Ernst Wette), Rostock. ⚓, ☸, Schiffbau-Technik, ⚖, Reisebücher u. Landkarten, Schöne Literatur.

Volger & Klein, Landsberg a. W., Theater, ⚖, Volksschr.

Volkening, Eduard, Leipzig-Reudnitz, Täubchenweg 10. Buchgewerbl. Fachlit., Häusl. Kunstarbeiten, Lehrer- u. Schülerkalender.

Voß, Leopold, Hamburg, Hohe Bleichen 34 u. Leipzig. ⚗, ⚷, ⁂, Hygiene, Lit. ♛.

Wachsmuth, F. E., Leipzig, Kreuzstr. 3. Bilderwerke für Unterrichtsfächer, farb. Kunstblätter u. Gravüren.

Wagners Verl., Friedr., Braunschweig, Bohlweg 10.

Wagner, R., Berlin SW 11, Dessauerstr. 2.

Wagnersche Univ.-Buchh., Innsbruck. Kath. ✝, ♛, ⛰, 𝒮, Ψ, ⚖, ⊕.

Wagner, H., & E. Debes, Geogr. Anstalt, Leipzig, Nürnbergerstr. 46. ⊕ u. Karten.

Waldheim, R. v., (Druckerei- u. Verlags-AG.), Wien I, Schulerstr. 22 u. VII, Andreasg. 17. Verkehr, ☸, △ u. Zeichenvorl., Kalender, Zeitschriften

Wallishaussersche k. k. Hofbuchhandlg, Wien I, Hoher Markt 1. ☉, mod. Belletr.

Walther, Hermann, Verlagsbuchhdlg, G. m. b. H., Berlin W 30, Nollendorfplatz 7. Politik, Tagesfragen, ⚖, ♛, ◧, ⁂, ⚔, Ψ, ⚜, ☉.

Wartigs Verlag, Ed., Leipzig, Brommestr. 8. Düntzers Erläuterungen.

Wasmuth, Ernst, Berlin W 8, Markgrafenstr. 35. △, Kunstgewerbe.

Wattenbach, Georg, Berlin W 57, Göbenstr. 22. ⚒, Fachwiss. Werke u. Zeitschr.-Verlag.

Weber, J. J., Leipzig, Rendnitzerstr. 1/7, Filiale Berlin W 9, Linkstr. 20 I.

Weber Verlag, Otto, Heilbronn a. N., Gartenstr. 64. Belletr., Zeitschriften- u. Zeitungsverlag.

Weber, Peter, Baden-Baden. Kath. Poesie, Bäderführer, Erziehungswesen, Zeitschriften.

Wedekind & Co., Verlag Dr., G. m. b. H., Berlin SW 19, Kommandantenstr. 14. Belletristik, ☉, Wasser-Sport.

Wehberg, Veruh., Osnabrück. Kath. religiöse Volksbücher, Belletr.

Wehner, A., Verlagsbuchhdlg, Zürich, Seewartstr. 14. ◧, ☸, ✝.

Weichert, A., Verlag, Berlin NO, Neue Königsstr. 9. Klassiker, Jugendschriften, Belletr., Volksbüch., Volksromane, Kal.

Weidmannsche Buchhdlg, Berlin SW 68, Zimmerstr. 94. Ψ, ♛, Lit.♛, ◧.

◆◆ Siehe Inserat Seite 2090. ◆◆

Weigel, Gust., Leipzig, Nürnbergerstr. 56. Länderkde, Sprachlehre, ⊕, ☸, ⚒, Handelswissenschaft.

Weimann, E. G., Leipzig-R., Crusiusstr. 10. Populärwissensch. Werke.

Weise, Gustav, Stuttgart, Hasenbergstr. 18. Jugendschr. u. Spiele.

Weisert, Otto, Stuttgart, Rothebühlstr. ☸, Naturwissenschaft.

Weller, C. A., Militärbuchhdlg, Berlin SW 61, Tempelhofer Ufer 8. ⚔.

Werner Verlag, Jul., Leipzig, Tauchaerstr. 6. ◧, Wissensch.

Werthers, Wilh., Verlag f. Kunst, Wissensch. u. Lit., Berlin W 9, Eichhornstr. 5.

Westermann, George, Braunschweig, Breitestr. 2. Atlanten u. Wandkarten, ◧, Belletr., „W. Monatshefte", Wörterbüch., deutsche, franz. u. engl. Lesebücher für Schulgebrauch).

Wicke, Wilh., Großlichterfelde-Ost, Jungfernstieg 23. △, Belletristik, ◧.

Romane gesneht; freisinnig mit rein ethischer, religionsfreier Tendenz.

Wiegandt & Grieben, Berlin SW 11, Luckenwalderstr. 1. Deutsche Liter., ausländ. Lit. in Übersetzgn, Kulturfragen, ◧.

Wiemann, D. B., Barmen, Heidterstr. 4/6. Prot. ✝, ◧, Volksschr., ⛰.

Wiener Verlag, Fritz Freund, Verlagsbuchhandlung, Wien I, Tuchlauben 21. Belletristik.

Wiest, Nachf., Ernst, Verlagsbuchhdlg, G. m. b. H., Leipzig-Reudnitz, Perthesstr. 2. ⁂, Naturw., popul. Lit. über ♛, 𝒮, ⚔, ⚓, Sport.

Wigand, Gg., Leipzig, Seeburgstr. 100. ☉, Belletr., ✝, ⁂, Memoiren, 𝒮, ♛, ⊕, Reisen.

Wigands Verlag, Georg H., Leipzig, Querstr. 10. ⚒, ⚖, Staatswiss., ◧, 𝒮.

Wigand, Otto, Verlagsbuchhandlung u. Buchdruckerei m. b. H., Leipzig, Roßplatz 3. ⚗, ☸, ⁂, ⚖, ♛, ⊕.

Winckelmann & Söhne, Berlin S 14, Sebastianstr. 34. Jugendschr., Schulbüch. und Lehrmittel.

Winckler, O. Th., Leipzig, Seeburgstr. 47. ☉, Bilderbücher.

Wintersche Verlagshdlg, C. F., Leipzig, Roßstr. 6 I.

Winters Univ.-Buchh., Carl, Heidelberg. Wissensch. Lit. aus allen Gebieten, Belletr., Memoiren, Schulbücher, Verschiedenes.

Wirz, Emil, vorm. J. J. Christen, Aarau i. Schweiz. 𝒮, Obst- u. Gartenbau, Kochbücher.

Wirz, J., Grüningen-Zürich i. Schweiz. ☉ u. Kalenderverlag.

Wiskott, C. T., Kunstverlag, Breslau und Berlin SW 68, Ritterstr. 48 I. ☉, Prachtwerke u. Einzelbl.

Wittwer, Konr., Stuttgart, Schloßstr. 14. Kunstgew., △, A.

Wolff, Arthur L., Berlin W 35, Potsdamerstr. 123. Schöne u. wissensch. Lit. (𝒮, ♛, Dramaturgie, Ψ, Germanistik), ◧, Werke allg. bez. aktuellen Interesses.

Wolff-Beckh, Friedrich G. B., Berlin-Steglitz. ⚒, ♛, ☉, Jugendschr., ⚜.

Muster-Formulare: für Verlagsverträge (5. Taus.!) 50 Pf., für Redaktionsvertr. (ältestes!) 50 Pf.

Wolfrum, Friedr., Hofbuchhdlr., Düs-

seldorf, Kasernenstr. 35. △ und Kunstgewerbe. ❁.

Wöller, Im. Tr., Leipzig. 🕮, Gartenbau, ♉.

Wollermann, Hellmuth, Braunschweig. Ev. ✝, 🕮.

Wolstein & Teilhaber, G. m. b. H., Straßburg i. E. Post-, Telegraphen- und Verkehrswesen.

Wolter, Hermann, Freienwalde a. O. Belletristik.

Woerl's Reisebücherverlag, Leipzig, Kurzestr. 2. Reisehandbücher, Städte- u. Talführer, Ethnograph. u. 🌐.

Woywod, Max, Breslau VIII, Klosterstr. 3. 🕮, Volksschr., Jugendschriften.

✦✦ Siehe Inserat Seite 2092. ✦✦

Wulffen, Verl., E., Dresden-A., Schießgasse 4. ⛪, Kirchen- und Schulwesen.

Wunderlich, Ernst, Leipzig, Roßpl. 14. 🕮, ♆.

Wunderling, W., Regensburg, Gesandtenstr. B 94/95. Bavarica, Belletr., ♔, 🦅.

Wyß, K. J., Bern. Schweizer. ♔, 🖋, 🕮, ⛪.

Zacharias, R., Magdeburg-N., Nachtweidestr. Volks- u. Handelsw.

Zahn, v., & Jaensch, Dresden-Altst., Waisenhausstr. 10. ⚗, Hygiene, Staatsw., ⊞, christl. Unterhaltungsschr.

Zernin, Ed., Darmstadt, Neckarstr. 9. ⚔, 🕮, ✝, ⛪.

Zieger, Herm., Leipzig, Marienpl. 2. ♉, ♌, ♎, 🖋, 🕮, ✝, ⊞, △, ♆, ⁂, ❁, Handel.

Ziliessen, Fr., Buchhandlg, Berlin C 19, Wallstr. 17/18. 🕮, Lit. f. d. Jugend.

Zimmers Verlag, A. (Ernst Mohrmann), Stuttgart, Schloßstr. 81 p. 🖋, Naturwissenschaften u. Kunstgewerbe.

Zürcher & Furrer, Zürich, Brunng. 2.

Zwißler, Julius, Wolfenbüttel, Stadtmarkt 5. Belletristik, Sprachen, ♆, ♔, 🕮, △, ✝.

Agenturen.

Nachstehend sind die Geschäfte alphabetisch nach den Firmen aufgeführt, die sich mit Vermittelung buchhändlerisch-liter. Geschäfte, liter. Interessenvertretung, Auskünften, Übersetzungen usw. beschäftigen oder als sogen. Theateragenturen besonders den Vertrieb von Bühnenwerken besorgen. Die Angaben betreffen Firma, Besitzer, Wohnung, Gebiet der Tätigkeit, Bedingungen usw., Veröffentlichungen, Gründungsjahr, — * und () haben die gleiche Bedeutung wie im Schriftstellerlexikon.

Ackermann. Carl, Stuttgart, Kernerstr. 30. Gewissenhafte Autorenvertretg. Vertrieb u. Ankauf erster Belletristik in Orig. u. Übersetzg. Voranfrage erf. 00.

Akademischer Verlag Wien-Leipzig. Zentrale: Wien IX/3, Schwarzspanierstr. 15. Dramaturgische Abteilung. Leiter: Schriftst. u. Red. Heinr. Glücksmann. Prüfung, Vertrieb, Verlag. Ratschläge u. Begutachtung. Vertretung von Aufführungsrechten. *

✦✦ Siehe Inserat Vorsatzseite 4. ✦✦

Anstalt f. Aufführungsrecht dramatischer Werke d. Literatur u. Musik. Kommandit-Genossenschaft. Leiter: Heinz Wolfradt, Charlottenburg-Berlin, Wielandstr. 15. Übernimmt Prüfung, Vertrieb u. Verlag aussichtsvoller Bühnenwerke. Praktische Dramaturgie: Anleitung zu bühnensicheren Überarbeitungen. Entgegenkommen i. d. Bedinggn. Rechtsschutz. Kontrolle. Gewinnbeteiligung. Vertretungen in Hamburg, München, Wiesbaden, Wien, London, Paris, Budapest, Stockholm, Kristiania, Kopenhagen.

✦✦ Siehe Inserat Seite 2084. ✦✦

Backe, Max, Literarisches Central-Bureau, Berlin 4, Chausseestr. 45. Lieferung von Feuilletonmaterial; Vertrieb literar. Erzeugnisse erster Autoren: Romane, Novellen usw. an Zeitschriften u. Zeitungen; Besorgung von Übersetzungen u. Bildmaterial. Ankauf nur von Originalarbeiten. Vor Zusendung ist anzufragen.

Bureau f. schriftl. Arbeiten u. Übersetzungen, M. Carstens & Co., Berlin W 50, Rankestr. 28. Abschriften von Manuskripten (Spezialität: Theaterstücke, Romane, Novellen usw.), Diktat in d. Maschine, Aufnahme v. Stenogrammen usw.

✦✦ Siehe Inserat Seite 2084. ✦✦

Deutsche Bühne, Verlag und Vertrieb dramatischer u. anderer Werke, G. m. b. H., Berlin C 2, Brüderstr. 1. Geschäftsführer: Ludwig Bloch. Geschäftszweige: Dramatik, Musikwerke (Opern, Operetten). 02.

Dramaturgische Anstalt. Inh. Prof. Dr. Herm. Schlag, Weimar, Fürstenplatz. Bühnenverlag u. Vertrieb dramat. Werke. Ratschläge, Prüfung, Begutachtung, ev. Bearbeitung. ()

Drenkers Theater-Agentur. Inh.: Carl Harder, Berlin NW 7, Dorotheenstr. 65/66. Vertrieb dram. Werke.

Duncker, Carl, Herzogl. Bayer. Hof- u.

K. K. Kammerbuchhändler, General-Vertretung des Leipz. Tagebl. für Berlin, liter. Bureau, Berlin W35, Lützowstr. 10. Vertrieb von Romanen usw. an Ztgn. ()

Entsch, A., Inh.: Th. Entsch, Berlin NW 7, Pariserplatz 6a. Verlag dramatischer u. musikalischer Werke, 10%. Organ: Verlag Entsch.

Greiner & Comp. (Inh. Hugo Wolff), Liter. Verlag. Berlin W, Barbarossastr. 53. Feuilleton-Zeitung f. Redaktionen, Vertrieb v. Romanen u. Novellen erster Autoren z. Erst- u. Wiederabdruck. 85.

Hassenstein, Dr. Maria, Verlag u. Bühnenvertrieb, Berlin-Friedenau, Stubenrauchstr. 12—14. Übernimmt den Verlag u. Bühnenvertrieb von dramat. Werken aller Gattungen zu äußerst kulanten Bedingungen. Vorherige Anfrage erwünscht. Prüfung 1—4 Wochen.

Jahn's Literar. Institut, A., Nürnberg, Paradiesstr. Vertrieb v. Romanen, Novellen, Erzählungen usw. an Zeitungen u. Kalender. Erwirbt geg. sofortige Kasse bei Acceptierung spannende, jedoch nur dezent gehaltene Originale u. schon 1 bis 2mal veröffentlichte Werke. Auch Erzählungen religiösen Inhalts erwünscht. 94.

Internationale Verlagsanstalt (Tillotson & Son's Nachfolger — O Pupke). Berlin W 50, Geisbergstr. 29. Vertrieb v. Zeitungs-Romanen u. sonstigem Feuilleton-Material. An- u. Verkauf v. Übersetzungsrechten. Verlag d. „Internation. Feuilleton-Korrespondenz". Buchhandlg: belletrist. Verlag. Komm. L. Fernau, Leipzig.

◆◆ Siehe Inserat Seite 2074. ◆◆

Internationales Verlags-Institut C. Prôfit, München II, Kaulbachstr. 92. Bes.: C. Prôfit, Geschäftsf.: Dir. C. A. Raida. (Komm. C. F. Leede, Leipzig.) a) Verlag dram. u. musikal. Werke. b) Bühnen-Mskrn-Vertr. c) Buch- u. Musikal.-Verl. d) Lit. u. Übersetzgsbur. 99. — Novitätenztg. „Prôfit-Verlag" 8—10mal i. J.

Kämpfs Bibliograph. Bureau, Dr. W., Berlin S, Oranienstr. 62. Wissenschaftl. Auskünfte, Literatur-Nachweise, bibliogr. Arbeiten. Auch Übersetzungen in alle Sprachen der Welt. (Keine Vermittelung von literar. Arbeiten.) ()

Knorre, C., Hamburg, Besenbinderhof 3. Verl. belletr. Werke f. Feuilletonzwecke. Kauft geg. sofortige Barzahlung, übernimmt kommissionsweisen Vertrieb nur ausnahmsweise nach Vereinbarg. 78.

Köhler, Paul, Lit. Bureau, Berlin W 30, Martin Lutherstr. 67. Inh.: Olga Arendt. 82.

Literar. Bureau des Augustinus-Vereins, Leiter: Dr. Paul Weilbächer, Kempen (Rhein). Vertreibt Romane u. Novellen zum Abdruck u. gibt die „Kleine Korrespondenz" mit Kleinfeuilleton-Material für Zeitungen 1 mal wöchentlich heraus.

◆◆ Siehe Inserat Seite 2072. ◆◆

Literar. Bureau Carl Ohmann in Lübeck. Liefert das gesamte für eine Zeitung erforderliche Material u. vermittelt den Absatz für Zeitungsabdruck geeigneter Romane (mindestens 10 000 Druckzeilen). Ankauf nur von Originalromanen, auch autorisierte Übers. hervorr. Romane des Ausl. Vorher anfragen.

Literarisches Institut J. Bensheimer, Mannheim. Gibt eine Feuilleton-Ztg (Red. P. Teichner) heraus für Redaktionen; macht Auswahlsendungen von Romanen jeden Genres. Kauft Romane guter und erster Autoren gegen sofortige Barzahlung. Vor Einsendung Anfrage erwünscht. 83.

Literarischer Verlag, München, Mannhardtstr. 10. *

◆◆ Siehe Inserat Seite 2068. ◆◆

Literatur-Anstalt (Theaterverlag) **Austria.** Wien IV/1, Schikanederg. 11. Dir.: Georg Jantschge. Literarische Agentur, Vertrieb v. Bühnenwerken, Buchverlag. Herausgabe der „Austria, Neue Theaterzeitung". 03.

Mactzig, Robert, Berlin W 30, Hohenstaufenstr. 13. Literar.-Vermittelungs-Anstalt. Vertreibt Romane, kurze Feuilletons usw. an Zeitungen u. vornehmlich nichtbelletrist. Manuskripte an Buchverleger. Verkauft Übersetzungsrechte. Für Redaktionen reiches Material bester Autoren. Empfohlen von Schriftstellern u. Vereinen.

Modernes Verlagsbureau Curt Wigand, Berlin-Wilmersdorf, Kaiserplatz 15. — 01.

◆◆ Siehe Inserat Seite 2079. ◆◆

Müller, G. C. H., Mülheim (Rhein), Luisenstr. 53. Patent-Technisches, Literarisches u. Übersetzungs-Bureau.

◆◆ Siehe Inserat Seite 2092. ◆◆

Pierson's Verlag, E. Dresden-A., Stephanienstr. 69. Literarische Agentur.

◆◆ Siehe Inserat Seite 2076. ◆◆

Plange, Th. J., Lit. Agentur. Courbevoie b. Paris. Liefert Übersetzungen aus d. Französischen u. vermittelt Übersetzungsrechte zwischen Frankreich und Deutschland.

◆◆ Siehe Inserat Seite 2081. ◆◆

Rhode, Ernst, Literar. Institut, Berlin-Schöneberg, Kaiser Friedrich-str. 13. Gibt folgende Zeitungskorrespondenzen u. Jahres-Revuen heraus: Allerlei Kurzweil; Für die junge Welt; Sonn-

tags-Betrachtungen; Frohe Laune; Unter dem Strich; Ernst Rhodes Hilfs-Redakteur; Die Ernte des Todes; Jahres-Rückblicke.

Richter & Kappler, Verlagsbuchhandlung, Literarisches Institut (Max Kappler). München. Suchen für den Abdruck in Familien- od. Tagesblättern geeignete Romane, Erzählungen, Humor. Erst- u. Zweitdrucke. Einsendungen nur nach vorheriger Anfrage. 69.

Rubinverlag. München, Goethestr. 49, Berlin u. Wien. Bes.: L. Köhler, Hof- u. Verlagsbuchhändler, Theateragentur. Der „Dramaturg", Veröffentlichungen d. Rubinverlages. 69.

Siehe Inserat Seite 2074.

Schneeweiß, Rob., Berlin W 30 Eisenacherstr. 5. Kauft Feuilleton-Material. Erbittet Kriminal-Rom. u. Novellen, Humoresken, Übers. aus dem Engl. u. Franz., hauswirtsch. Plaudereien, kleinere Artikel belehrenden Inhaltes.

Siehe Inserat Seite 2069.

Sophar, M. W., Charlottenburg, Niebuhrstr. 78. Erwirbt nur Romane, die noch nirgends erschienen sind. 86.

Taendler, Richard, Verlags-Buchhdlg u. liter. Institut, Berlin W 50, Kurfürstendamm 236. Liefert Romane, Feuilletonmaterial jeder Art für 1. u. Wiederabdruck. Feuillet.-Korrespond. (nur Belletristik, erscheint monatl.) u. Universal-Redakteur. Allgemeine Korresp. für Zeitungen. Ersch. 2mal wöchentl.

Siehe Inserat Seite 2066.

Theater-Verlag Eduard Bloch, Berlin C 2, Brüderstr. 1.

Siehe Inserat Vorsatzseite 2.

Verlag Continent, G. m. b. H., Berlin W 50, Literarisches Bureau.

Siehe Inserat Seite 2075.

Verlag dramat. und musikalischer Werke und Theater-Agentur, Felix Bloch Erben. (Inh. Adolf Sliwinski u. Ernst Bloch.) Berlin NW 6, Luisenstr. 21. Red. u. Verl. d. Fachblatt. „Charivari". 49.

Wald'sches Schriftstelleramt, R., Hamburg 31, Collaustr. 19. Erteilt literarischen Rat. Verwertet Manuskripte, übernimmt Mitarbeit jeder Art.

Siehe Inserat Seite 2088.

Die wichtigsten deutschen Theater und ihre Vorstände.

Abkürzungen: Th. = Theater; StTh. = Stadttheater; STh. = Sommertheater; HTh. = Hoftheater; F = Frau.

Aachen (StTh.) Heinr. Adolphi; (Bernarts Th.) Ew. Stolzing. **Aarau-Chur** (StTh.) Carl Senges. **Altenburg** (HTh.) Int. Frhr. v. Kageneck. **Altona** (StTh.) Hofrat Max Bachur; (SchillerTh.) Carl Meyerer. **Amberg** (StTh.) J. B. Drummer. **Amsterdam** (RembrandtTh.) Max Gabriel. **Annaberg** (Neues StTh.) Carl Greiner. **Ansbach** (Kgl. SchloßTh.) Felix Wildenhain. **Arnau-Trautenau** (StTh.) A. M. Wieden. **Arnstadt-Sondershausen** (Fürstl. Th.) Int. Hofmarsch. Bruun v. Neergard, Dir. Gust. Textor. **Aschaffenburg** (StTh.) Julius Grosser Wwe. **Aschersleben** (StTh.) Ernst Reißig; (Deutsches Th.) Hans Musäus; (NeuesTh.) Wilh. Jahns. **Augsburg** (StTh.) Carl Häusler. **Augsburg-Oberhausen** (STh.) Hans Kettl. **Aussig a. E.** Jul. Watzke.

Baden b. Wien Alfr. Schreiber. **Bamberg** (StTh.) Karl Weiß. **Barmen** (StTh.) O. Ockert. **Basel** (StTh.) Leo Melitz; (InterimsTh.) Hans Edmund; (STh.) Alfred Bömly. **Bautzen** (StTh.) Paul Zimmermann. **Bayreuth** (Königl. Opernhaus) u. **Heilbronn a. N.** (StTh.) Rich. Steng u. Konr. Krauß. **Bergedorf** (StTh.) H. Gerlach. **Berlin** (K. Schauspiele) Gen.-Int. Georg v. Hülsen, Exz.; Dir. Hofr. Ludw. Barnay; (Neues Königl. OpernTh.) (STh.) Hofrat Benno Koebke; (Deutsch. Th.) Max Reinhardt; (Berliner Th.) Meinhard u. Bernauer; (LessingTh.) Dr. O. Brahm; (SchillerTh. O. u. N.)-Dr. Raph. Löwenfeld; (Neues Th.) Dr. Alfr. Schmieden; (Neues Schauspielh.) Alfr. Halm; (ResidenzTh.) Rich. Alexander; (Kleines Th.) Vikt. Barnowsky; (Theater des Westens) Arthur Below; (Komische Oper) Hans Gregor; (Lustspielhaus) Dr. Mart. Zickel; (LortzingTh.) . . .; (MetropolTh.) Rich. Schultz; (ThaliaTh.) Jean Kren u. Alfred Schönfeld: (CentralTh.) . . .; (LuisenTh.) Max Ed. Fischer; (ApolloTh.) Rudolf Schier; (CasinoTh.) Hans Berg; (Deutsch-Amerik. Th.) Paul Philipp; (GebrüderHerrnfeldTh.) GebrüderHerrnfeld; (NoacksTh.) Rob. Dill; (PalastTh.) Rich. Winkler; (Bernh. RoseTh.) Bernh. Rose; (Trianon Th.) Carl Beese; (Figaro Th.) F O. Wohlbrück und Waldem. Wendland; (Adolf Behle-Ensemble) Adolf Behle;

(Prater Th.) Arthur Rannow; (Hebbel Th.) Dr. Eug. Robert; (Neues Operetten Th.) Vitt. Palfi; (Th. an d. Spree) Phil. Spandow. **Bern** (StTh.) Alfr. Sender-Stefani; (Intimes Th.) Carlfischer. **Bernburg** (StTh.) Carl Coßmann; (Schauspielh.) Paul Machinski; (Victoria Th.) (STh.) Alb. Gehlen. **Beuthen Ob.-Schl.** (Neues StTh.) Hans Knapp. **Biel** s. Solothurn. **Bielefeld** (StTh.) Norb. Berstl; (STh.) Max Sandhagen. **Bielitz** (StTh.) Paul Blasel. **Bochum** (StTh.) Otto Voges. **Bonn** (StTh.) Otto Beck. **Bozen** Alb. Krasensky. **Braunsberg-Osterode** G. Ch. Knispel. **Braunschweig** (Hzgl. HTh.) Int. Frhr. v. Waugenheim; (Holsts Th.) (STh.) Herm. Bödemann; (Neues Operetten Th.) (STh.) Carl Waldemar u. Gust. Pickert. **Bremen** (StTh.) F S. Erdmann-Jesnitzer; (Tivoli Th.) (STh.) R. Pester-Prosky. **Bremerhaven** (StTh.) Bernh. Kühn. **Breslau** (StTh., Lobe Th. u. Thalia Th.) Dr. Th. Loewe; (Schauspielh.) Geo Nieter; (STh.) Erich Ziegel. **Brieg-Hirschberg** (Ver. StTh.) F Juliette Ewers. **Bromberg** (StTh.) A. v. Gerlach; (Patzers STh.) Alb. Knabe; (Elysium Th.) (STh.) Eduard Schulz. **Brünn** (StTh.) Carl v. Maixdorff. **Brüx** Louis Brand. **Budweis** (StTh.) F Paula Frinke. **Buffalo** W. Vollmer u. F Jos. Piunk.

Cassel (Königl. Th.) Int. Graf v. Bylandt. **Chemnitz** (StTh.) Rich. Jesse; (Thalia- u. Central Th.) (STh.) derf. **Chicago** s. Milwaukee. **Chur** s. Aarau. **Cilli** s. Laibach. **Cincinnati** (Op. House) Otto Ernst Schmid. **Coblenz** (StTh.) August Doerner. **Coburg-Gotha** (Herzogl. Hof-Th.) Int. P. v. Ebart. **Colmar i. E.** (StTh.) Jos. Fanta; (STh.) Hans Ramseyer. **Cöln** (Ver. StTh.) Max Martersteig; (Residenz Th.) Dr. H. Rauch u. Intendanzrat P. Liebig; (Metropol Th.) Max Bruck; (Flora Th.) (STh.) Dr. Leop. Dahlberg. **Cöslin** (StTh.) Carl Sauermann. **Cottbus** (StTh.) F Johanna Karl. **Crefeld** (StTh.) u. **München-Gladbach** R. Pester-Prosky. **Crimmitschau** (StTh.) Ludw. Chalons. **Cuxhaven** (StTh.) Gust. Basté. **Czernowitz** (StTh.) Adf. Ranzenhofer.

Danzig (StTh.) Ed. Sowade's Erben. **Darmstadt** (Großherzogl. HTh.) Geu Dir. Emil Werner; (Woogsplatz Th. u. Städt. Saalbau Th.) Willy Roemheld. **Davenport** P. N. Jacobsen. **Dessau** (Herzogl. HTh.) Carl Bömly; (Tivoli Th.) (STh.) O. Sturm; (Kristallpalast Th.) (STh.) Ernst Baum. **Detmold** (Fürstl. HTh.) Albert Berthold; (STh.) Emil Becker. **Dortmund** s. Essen. **Dresden** (Kgl. HTh.) Geu-Dir. Graf v. Seebach, Exz.; (Residenz Th.) F Madeleine Karl u. Carl Witt; (Centr Th.) Alex. Rotter; (Viktoria-Salon) O. Endlein. **Düsseldorf** (StTh.) u. **Duisburg** (StTh.) Ludw. Zimmermann; (Schauspielh.) F Louise Dumont-Lindemann u. Gust. Lindemann.

Eckernförde (StTh.) Alex. Moldenhauer. **Eger** (StTh.) s. Pilsen. **Eisenach** (StTh.) Rud. Possin. **Elberfeld** (StTh.) Jul. Otto; (STh.) Fritz Grunwald. **Elbing** (StTh.) O. Maurenbrecher. **Emden** s. Leer. **Erfurt** (StTh.) Prof. Karl Skraup; (STh.) F Johanna Karl. **Eschwege** s. Hersfeld. **Essegg** Edm. Spillern. **Essen a. R.-Dortmund** (Ver. StTh.) . . . . . **Eßlingen** (StTh.) F Mathilde Erfurth. **Eutin** (StTh.) Geo. u. Jos. Firmans.

Flensburg (StTh.) Harry Oscar. **Forst i. L.** (StTh.) Hans Winter. **Frankfurt a. M.** (StTh.) Int. d. Schausp.: E. Claar; Int. d. Oper: Paul Jensen; (STh.) Rudolf Scheller; (Alb. Schumann-Th.) Jul. Seeth. **Frankfurt a. O.** (StTh.) F. Pook. **Freiberg i. S.** (StTh.) Gust. Krug. **Freiburg i. B.** (StTh.) Hans Bollmann. **Freising** (StTh.) Alfr. Kühns. **Fürth** (StTh.) s. Nürnberg (StTh.)

Gelsenkirchen (StTh.) Franz Genesius. **Gera** (Neues Fürstl. Th.) Int. Hofmarsch. Dr. Frhr. v. d. Heyden-Rynsch, Dir. Georg Kurtscholz. **Gießen-Marburg** (Ver. St-Th.) Herm. Steingoetter. **Gleiwitz** (St-Th.) Armand Tresper; (Victoria Th.) Paul Gerusdorf. **Glogau** (StTh.) Ludw. Hansing. **Görlitz** (StTh.) Fr. Petersſohn-Feldner; (Wilhelm Th.) Bansmann. **Goslar-Herford** (StTh.) O. Steinert. **Gotha** s. Coburg. **Göttingen** (StTh.) Willy Martini. **Graudenz** (StTh.) Alfr. Willian; (STh.) Osw. Harnier. **Graz** (StTh. u. Th. am Franzensplatz) A. Cavar. **Grünberg** (Neues StTh.) Hans Wolmerod. **Guben** (StTh.) S. Hänseler. **Güstrow-Prenzlau** (Ver. StTh.) Friedr. Berthold.

Hagen (StTh.) Emil Nothmann. **Halberstadt** (StTh.) . . . . **Halle a. S.** (StTh.) Max Richards; (Neues Th.) E. M. Mauthner. **Hamburg** (StTh.) Hofrat Max Bachur; (Thalia Th.) derf.; (Deutsches Schauspielhaus) Dr. A. Frhr. v. Berger; (Carl Schultze Th.) Wilh. Bendiner; (Ernst Drucker Th.) Ernst Drucker; (Neues Operetten Th.) Wilh. Bendiner; (Schlesw.-Holst. Landes Th.) M. Sodtmann-Alberti; (Monopol Th.) E. Ernau-Ewald; (St. Georg Tivoli Th.) (STh.) F. W. Mahler; (Volks Schauspielh.) Heinr. Gahl. **Hamm-Herne** (StTh.) Emil v. Bastineller. **Hanau** (StTh.) Adalb. Steffter. **Hannover** (Kgl. Th.) Int. von Lepel-Gnitz; (Ref.-Th.) Jul. Rudolph; (Deutsches Th.) Hub. Reusch; (Hannov. Provinzial Th.) G. Bruns-Brunan; (Union Th.) (STh.) Emma Lüders. **Harburg** (StTh.) Ant.

Woetzel. **Heidelberg** (StTh.) W. E. Heinrich. **Heilbronn a. N.** s. Bayreuth. **Herford** s. Goslar. **Hermannstadt** (StTh.) Leo Bauer. **Herne** s. Hamm. **Hersfeld-Eschwege** Rob. Herrmann. **Hirschberg** s. Brieg. **Hohensalza** (StTh.) Max Franke. **Holzminden** (StTh.) G. Hubert.

Jägerndorf (StTh.) F Rosa Holdig. **Jauer** s. Waldenburg. **Jena** (StTh.) Wilh. Berstl. **Iglau** (StTh.) Osc. Gärtner. **Ingolstadt** (StTh.) Rich. Griese. **Innsbruck** (StTh.) Ferd. Arlt; (LöwenhausTh.) Ferd. Exl. **Iserlohn** (StTh.) Paul Dorff u. Alwin Vormeng.

Kaiserslautern (StTh.) = **Zweibrücken** W. Soendermann. **Kamenz-Olbernhau** Jnc. Ochernal. **Karlsbad** (StTh.) Walt. Borchert u. Jul. Haller. **Karlsruhe** (Großherzogl. HTh.) Jnt. Geh. Hofrat Dr. A. Bassermann. **Kattowitz** (StTh.) Emanuel Raul. **Kiel** (Vereinigte Th.) Franz Gottscheid u. Ant. Otto. **Kissingen,** Bad (Kgl. Th.) Otto Reimann. **Klagenfurt-Villach** (Ver. StTh.) F Marie Leopold. **Königsberg** (StTh.) Hofrat Adolf Varena; (STh. Luisenhöh) Martin Klein. **Königshütte Ob.-Schl.** (Oberschl. VolksTh.) Jul. Ricklinger. **Konstanz** (StTh.) Hans Blum. **Krems** (StTh.) Wilh. Waldmüller.

Lahr-Offenburg (Ver. StTh.) C. Etlinger. **Laibach** (LandesTh.) u. **Cilli** (StTh.) Berth. Wolf. **Landsberg a. L.-Reichenhall** (Ver. StTh.) Hans Kettl. **Landshut** (StTh.) Jos. Bauer. **Leer-Emden** (Ver. StTh.) Ph. W. Müller. **Leipzig** (StTh.) R. Volkner; (Schauspielhaus u. CentralTh.) Anton Hartmann; (BattenbergTh.) Max Fischer-Berlin u. Arno Garbrecht. **Leitmeritz** (StTh.) Franz Tichy. **Leoben** (StTh.) Carola Dorn u. A. M. Rollmann. **Libau** (StTh.) Max Heinrich. **Liegnitz** (StTh.) K. O. Krause; (Neues SommerTh.) Dav. Müller. **Lindau-Memmingen** (Ver. StTh.) Hans Robert u. Hans Kraft. **Linz a. D.** (LandesTh.) Hans Claar. **Löbau** (StTh.) .... **Lodz** (Deutsch. Th.) Alb. Rosenthal. **London** (Deutsch. Th.) Hans Andresen. **Lübeck** (StTh.) Ludw. Piorkowski; (Wilh. Th.) (STh.) E. Feldhusen. **Lüneburg** (StTh.) Richard Grünberg. **Luzern** (StTh.) Hanns Eichler.

Magdeburg (StTh.) Carl Coßmann; (Wilh.Th.) H. Norbert; (Vikt.Th.) Friedr. Berthold. **Mähr. Ostrau** Karl Aftner. **Mainz** (StTh.) Max Behrend. **Mannheim** (Großherz. Hof- u. Nat.Th.) Jnt. Dr. C. Hagemann; (ColosseumTh.) C. Müller. **Marburg a. Dr.** (StTh.) C. Richter. **Marburg i. H.** s. Gießen. **Markirch-Schlettstadt** (StTh.) Hans Ramseyer. **Meiningen** (Herzogl. HTh.) Otto Osmarr u. Prof. W. Berger. **Meißen** (StTh.) Max Baumann. **Memmingen** s. Lindau. **Meran** (StTh.) Carl Wallner. **Metz** (StTh.) O. Brucks; (STh.) Meynadier. **Milwaukee-Chicago** (Ver. Deutsche Th.) Leon Wachsner. **Mülhausen i. E.** (StTh.) H. Schwantge. **München** (Kgl. Hof- u. Nat.-Th., Kgl. Res.Th. u. Prinz-RegentenTh.) Gen.Jnt. Frhr. v. Speidel, Exz.; HofoperDir. Fel. Mottl; (Kgl. Th. a. Gärtnerplatz u. Münchner Schauspielhaus) J. G. Stollberg u. C. Schmederer; (Volks-Th.) Ernst Schrumpf u. W. Braun; (Lustspielh.) Karl Friedau; (BürgerTh.) F. P. Baudrexler; (JntimesTh.) Mary Jrber; (Elysium) Haus d'Haibé. **München-Gladbach** s. Crefeld. **Münster i. W.** (Lortzing-Th.) Georg Burg.

Neisse (StTh.) R. Goeschke. **Neustadt O.-Schl.** (Neues StTh.) Felix Anthony. **Neustrelitz** (Großh. HTh.) Hugo Walter. **Neuwied-Witten** (Ver. StTh.) Jos. Zweuger. **New York** Heinr. Conried. **Nordhausen** (StTh.) Georg Schulhof; (STh.) ders. **Nürnberg** (StTh.) Rich. Balder; (Jntimes Th.) Emil Meßthaler; (VolksTh.) Otfr. v. Hanstein.

Offenburg s. Lahr. **Ohligs** (StTh.) O. Steinert. **Olbernhau** s. Kamenz. **Oldenburg** (Großh. HTh.) GenJnt. v. Radetzky-Mikulicz. **Olmütz** (Kgl. städt. Th.) Leop. Schmid u. C. Rübsam. **Oels** s. Striegau. **Oppeln** (StTh.) P. Gerusdorf. **Osnabrück** (StTh.) HofThDir. A. Berthold (Detmold). **Osterode** s. Braunsberg.

Paderborn (StTh.) Jos. Geißel. **Passau** (StTh.) O. Norbert-Berditsch. **Pforzheim** O. Reuß. **Philadelphia** C. Saake. **Pilsen** (Deutsch. Th.) u. **Eger** (StTh.) Hans Kottow. **Pirna** (StTh.) Arth. Wieder. **Plauen** (StTh.) Rich. Franz. **Posen** (StTh.) Gustav Thies; (Posensches Prov.-Th.) Hugo Gerlach; (ApolloTh.) (STh.) Osc. Engel. **Pößneck** s. Saalfeld. **Potsdam** (Kgl. Schauspielh.) Otto Wenghöfer. **Prag** (K. Deutsches LandesTh. u. N. Deutsch. Th.) Angelo Neumann; (Volks-Th.) Wilhelm Hopp. **Prenzlau** s. Güstrow.

Quedlinburg (StTh.) Gust. Wolff.

Rathenow s. Stendal. **Ratibor** (StTh.) Ernst Immisch. **Regensburg** (StTh.) Jul. Laska. **Reichenberg** (StTh.) Karl Krug u. Friedr. Sommer. **Reichenhall,** Bad, s. Landsberg a. L. **Reval** Jos. Wilhelmi. **Riga** (StTh.) Leo Stein; (Hagensberger Park) Paul Snudt. **Rostock** (StTh.) Rud. Schaper. **Rudolstadt** (Fürstlich. Th.) Jnt. Hofmarsch. v. Priem, Dir. Wilh. Berstl.

Saalfeld-Pößneck Emil Vogelreuter. **Saarbrücken** Alfred Bömly. **St. Louis** (Deutsch. Th.) Heinemann u. Welb. **St. Paul** Mor. Eisemann. **Salzburg** (StTh.) Franz Müller. **Salzwedel-Verden** O.

Wills. **St. Gallen** (St.- u. Akt.Th.) . . . . .; (STh.) Cornelia Donhoff. **St. Petersburg** (Kais. AlexandraTh.) Ph. Bock; (Deutsch. Th. der Palme) Hans Pauser. **St. Pölten** (StTh.) Otto Veit. **Schaffhausen** (StTh.) Cornelia Donhoff. **Schleswig** s. Wismar. **Schlettstadt** s. Markirch. **Schweidnitz** (StTh.) Otto W. Winzer. **Schwerin i. M.** (Großh. HTh.) Gen.-Int. Frhr. v. Ledebur, Exz. **Sigmaringen** (Fürstl. Th.) Jul. Heydecker. **Solothurn-Biel** Eug. O. Schmitt. **Sondershausen** (Fürstl. Th.) s. Arnstadt. **Soran, N.-L.** u. **Spremberg** (Ver. StTh.) G. Hubert. **Spandau** (Neues StTh.) Emil Passig. **Speyer** (StTh.) M. Heuß. **Spremberg** s. Soran. **Stargard i. P.** (StTh.) Herm. Krumschmidt. **Stendal-Rathenow** (Ver. StTh.) Cour. Seidemann. **Sternberg i. Mähr.** Jos. Lackner. **Stettin** (StTh.) Osk. Lange; (Bellev.Th.) Hans Kuhnert u. Gust. Gollbach; (STh.) Alb. Eilers. **Steyr i. Oe.** (StTh.) Aug. Knirsch. **Stolp** (StTh.) Hans Egbert-Emler. **Stralsund** (Schauspielh.) Ludwig Trentler. **Straßburg i. E.** (StTh.) Max Wilhelmi; (Elsäss. Th.) Gust. Stoskopf; (UnionTh.) Karl Corge; (EdenTh.) (STh.) J. Laßmann. **Striegau-Oels** (Ver. StTh.) J. Wünsche. **Stuttgart** (K. HTh.) Int. Frhr. Gans Edl. Herr zu Putlitz.

Teplitz-Schönau (StTh.) Walter Borchert u. Jul. Haller. **Thorn** (StTh.) C. Schröder; (Viktoria-Park) Betty Salitz. **Tilsit** (StTh.) F. L. Hannemann. **Tondern** (StTh.) Osk. Brönner. **Trier** (StTh.) Frz. Froneck. **Troppau** (StTh.) Carl Heiter.

Ulm (StTh.) Heinrich Robert.

Verden s. Salzwedel. **Villach** s. Klagenfurt. **Völklingen-Weißenburg** Emil Hortensee.

Waldenburg-Jauer (Ver. StTh.) Carl Pötter. **Weimar** (Großh. HTh.) Gen.-Int. v. Vignau; (Res.Th.) Paul Zimmermann. **Weißenburg** s. Völklingen. **Wesel-Wernigerode** (Ver. StTh.) Arno Balthyni. **Wien** (k. k. Hofb.Th.) Dr. Paul Schlenther; (k. k. Hofoper) Fel. Weingartner; (Deutsches Volks-Th.) Adf. Weisse; (Volksoper) RainerSimons; (RaimundTh.) W. Karczag u. K. Wallner; (k. k. priv. CarlTh.) Andr. Aman; (k. k. priv. Th. a. d. Wien) W. Karczag u. K. Wallner; (k. k. priv. Th. i. d. Josefstadt u. LustspielTh.) Josef Jarno; (BürgerTh.) Osc. Fronz; (OrpheumTh. u. STh. im Engl. Garten) Gabor Steiner; (Kl. Schauspielh.) Ferd. Skuhra; (Th. „Die Hölle") Leop. Natzler; (Intimes Th.) Fel. Fischer u. Dr. Osk. Friedmann; (Colosseum) Louis Mittler. **Wiener-Neustadt** (k. k. priv. StTh.) Heinr. Wiedemann. **Wiesbaden** (Kgl. Schauspiele) Int. Dr. Kurt v. Mutzenbecher; (ResidenzTh.) . . . .; (WalhallaTh.) (STh.) Emil Nothmann. **Wilhelmshaven** (StTh.) F. A. Steingoetter. **Wismar-Schleswig** (StTh.) Hans Polte. **Witten** s. Neuwied. **Worms** Willy Roemheld. **Würzburg** (StTh.) O. Reimann. **Wurzen** W. Peinert.

Zittau (StTh.) . . . . **Znaim** (StTh.) Dora Jenny. **Zürich** (StTh.) Alfr. Reucker. **Zweibrücken** s. Kaiserslautern. **Zwickau** (StTh.) Frido Grelle.

Bezugsquellen.

(Wegen Aufnahme in diese Rubrik wende man sich an die G. J. Göschen'sche Verlagshandlung in Leipzig.)

Anstalten für Reproduktionstechnik.

Alphons Bruckmann, Graphische Kunstanstalten, **München,** Lothstraße 1.

Gebr. Klingspor, Schriftgießerei, Chemigraphische und Galvanoplastische Anstalten, **Offenbach a. M.**
Strich- und Netzätzungen. Vignetten und Ornamente aller Art von bekannten Künstlern wie *P. Behrens, J. V. Cissarz, O. Eckmann* †, *F. H. Ehmcke, Rob. Engels, Hch. Vogeler.*

Carl Siebe & Co., Leipzig, Täubchenweg 19.

Sinsel & Co., G. m. b. H., **Oetzsch-Leipzig.**

Blei- und Farbstifte.

Schwan-Bleistift-Fabrik Schwanhäusser vorm. Großberger & Kurz, Nürnberg, Berlin, London, Wien.

Buchbindereien.

Friedrich Ebbeckes Verlag, G. m. b. H., **Lissa** i. P.

Grimm & Bleicher, Großbuchbinderei, **München,** Dachauerstraße 13/15.

Herrosé & Ziemsen, G. m. b. H., **Wittenberg** (Bez. Halle).

Th. Knaur, Großbuchbinderei, **Leipzig,** Kurzestr. 8.

Rost, Senf & Co., Großbuchbinderei, **Leipzig,** Frommannstr. 4.

Spamersche Buchbinderei, Leipzig.

H. Wennberg, Großbuchbinderei, **Stuttgart,** Reinsburgstr. 28.

Buchdruckereien.

Julius Abel, Kgl. Universitätsbuchdruckerei, **Greifswald.**

Friedrich Ebbeckes Verlag, G. m. b. H., **Lissa** i. P.

Herrosé & Ziemsen, G. m. b. H., **Wittenberg** (Bez. Halle).

Spamersche Buchdruckerei, Leipzig.

Feuilleton-Material.

Paul Grügers Verlag, Rixdorf-Berlin SO.
Internationale Verlagsanstalt, Berlin W. 50.
Richard Taendler, Berlin W. 50, Kurfürstendamm 236.

Heilanstalten.

Prof. Dr. Max Peschel, Privat-Augen-Heilanstalt, **Frankfurt a. M.,** Weserstr. 54.

Kartographie — Lithographie — Steindruck.

Eduard Gaebler's Geographisches Institut, Leipzig-Neustadt.

Makulatur-Einkauf.

F. J. Schirmer & Co., Leipzig, Salomonstr. 8.

Mitarbeiter-Gesuche.

Friedrich Ebbeckes Verlag, G. m. b. H., **Lissa** i. P.
C. Heinrich, Verlagsbuchhandlung, **Dresden-N.**
Modernes Verlagsbureau Curt Wigand, Berlin-Wilmersdorf, Kaiser-Platz 15.
E. Pierson's Verlag, Dresden.
Redaktion der „Beiträge zur Literaturgeschichte", Leipzig, Kaiser-Wilhelm-Straße 52.
Robert Schneeweiß, Verlagsbuchhandlung, **Berlin W. 30,** Eisenacher-Straße 5.
Verlagsbuchhandlung „Styria", Graz.
Max Woywod, Verlagsbuchhandlung, **Breslau VIII,** Klosterstraße 3.

Papiere.

Oscar Dietrich, Papierfabriken, **Weißenfels** a. S.
Fr. Adam Seidel, Leipzig-R., Frommannstr. 4.
Berth. Siegismund, Leipzig.
Vereinigte Bautzner Papierfabriken, Bautzen i. Sachsen.
F. A. Wölbling, Leipzig, Egelstr. 10.
Vorteilhafte Bezugsquelle in allen Papieren für das Buchgewerbe. Fernsprecher Nr. 641 und 4595.

Schreibmaschinen-Arbeiten.

(Abschriften, Vervielfältigungen usw.)

M. Carstens & Co., Berlin W. 50, Rankestr. 28.
Hedwig Kuhse, Berlin NO. 18, Paul Heysestr. 2, H l.

Henny Rewald, Berlin S. 42, Prinzen-Straße 84, II. Fernsprecher: IV, 7128.
Frau Charlotte Trepplin, Berlin NW. 5, Stephanstr. 25. (Eingang Havelberger-Straße).

Schriftgießereien.

Gebr. Klingspor, Offenbach a. M.
Schriftgießerei D. Stempel, Akt.-Gesellsch., **Frankfurt a. M.**

Stempel-Fabriken.

Oscar Sperling, Leipzig-R., Brommestr. 1.

Tinten-Fabriken.

Barnängens Techn. Fabrik, Kgl. Hoflief., **Stockholm.**
Hauptniederlage für Deutschland bei: *Wilhelm Beerensson, Berlin C.,* Poststr. 4.

Übersetzungs-Institute.

G. C. H. Müller, Mülheim (Rhein).
Ch. G. Stavro, Berlin, Karlstr. 31, III.

Vervielfältigungsapparate.

Vervielfältigungsapparat „Im Nu", E. Wettengel, Elberfeld.

Richard Taendler

Kurfürstendamm 236 **Berlin W. 50** Kurfürstendamm 236

Verlagsbuchhandlung · Literarisches Institut

Angebote

von

Romanen

Humoresken · Novellen

sind willkommen.

Vor Einsendung stets Anfrage erbeten
Allen Einsendungen ist Rückporto beizufügen

Bezugsquelle
für
Feuilleton-Material
jeder Art
für Zeitungen, Zeitschriften,
Fachblätter, Kalender
usw. usw.

Friedrich Ebbeckes Verlag

G. m. b. H.

Gegründet 1826 — **Lissa i. P.** — Gegründet 1826

verbunden mit eigener großer Buchdruckerei und Buchbinderei

Druck von Werken, Zeitschriften, Katalogen, Prospekten usw. Schnellpressen- und Setzmaschinen-Betrieb.

Verfasser von Dramen, Gedichten, Romanen usw. bitten wir, sich mit uns in Verbindung zu setzen. Wir können denselben äußerst vorteilhafte Vorschläge zur Veröffentlichung ihrer Werke unterbreiten.

Vertreter:

BERLIN
Paul Oetter
Charlottenburg
Bleibtreustraße 45

—

LEIPZIG
Edgar Ziegler
Kohlgartenstraße 20

—

BREMEN
F. W. Dahlhaus

—

MÜNCHEN
Eugen Knorr
Paul Heysestraße 30

Vereinigte

Bautzner Papierfabriken

Bautzen in Sachsen

7 Papiermaschinen ○○○○ 10 Streichmaschinen ○○○○ Tageserzeugung 40 000 Kilo ○○○○

liefern

Gestrichene Kunstdruckpapiere und Kartons · Geklebte Elfenbeinkartons

für alle Verwendungszwecke.

Druckpapiere für Kupferdruck, Buntdruck, Landkartendruck, Werkdruck, Notendruck, Lichtdruck, Autotypiedruck in Bogen und Rollen.

Normal-, Schreib- u. Druckpapiere

Briefpapiere, Kanzleipapiere, Geschäftsbücherpapiere, Konzeptpapiere, Kuvertpapiere.

Rohpapiere für Luxus-Karton-, Chromo-, Kunstdruck- u. Buntpapierfabriken. — Rollenfabrikation für Telegraphenscheiben usw. usw.

Dramatische Schriftsteller und Schriftstellerinnen,

welchen es noch nicht gelungen ist, ihre Stücke zur Aufführung zu bringen, wollen sich an den

Literarischen Verlag in München
Mannhardtstraße 10

wenden.

Der Literarische Verlag in München, Mannhardtstraße 10, wird von einem bekannten, **praktischen, erfahrenen Theaterschriftsteller** mit **weitgehendsten Verbindungen mit Theatervorständen, Regisseuren** geleitet, daher — wie die **Erfolge** lehren — die allergrößten Aussichten vorhanden sind, daß alle durch den bekannten Theaterfachmann bei den Bühnen eingereichten Stücke **auch zur Aufführung kommen.**

Vom Literarischen Verlag in München, Mannhardtstraße 10, werden gegen mäßiges Honorar die Stücke nicht nur gewissenhaft von einem Theaterfachmann **geprüft**, sondern auch von einem **erfahrenen, praktischen Theaterschriftsteller bühnenmäßig eingerichtet** und **fertiggestellt.** Der **erfahrene, praktische Theaterschriftsteller** gibt ferner Anfängern im dramatischen Fache **Ratschläge zur Ausarbeitung von Komödien,** liefert denselben **wirksame Sujets mit vollständigen Szenarien** für Theaterstücke und **übernimmt die Ausführung und bühnengerechte Fertigstellung** von Stücken. Wollen Sie daher vollendete oder **unvollendete Theaterstücke nicht im Pulte liegen, sondern** durch den **Literarischen Verlag prüfen, bühnenfähig einrichten,** event. fertigstellen und den Bühnen zur Aufführung einreichen lassen. Zahlreiche Beispiele in den letzten Jahren zeigten, daß Stücke, welche oft vom Autor selbst nicht hochgestellt in bühnenfähiger Einrichtung **große Erfolge** nach jeder Richtung brachten. In vorletzter Saison ging eine derartig vom Autor als minderwertig betrachtete Komödie in guter fachmännischer Bearbeitung in Berlin **über 200 mal** mit dem **denkbar größten Beifall über die Bühne, und ist seither Repertoirstück aller Bühnen geworden** und brachte bis **heute** dem Autor über **150000 Mark Erträgnis.**

Die Erledigung der Anfragen (Rückporto ist beizulegen), Prüfung der eingesandten Werke geschieht nach Reihenfolge des Einganges.

Verlag von Eugen Schneider, Berlin W. 9.

„Von wem ist das doch?!“

Ein Titelbuch zur Auffindung von Verfassernamen deutscher Literaturwerke

Bearbeitet von **Dr. phil. Max Schneider,** Bibliothekar an der Hamburgischen Stadtbibliothek.

In ca. 6 Lieferungen à 85 Pfg., kompl. geb. M. 6.—

Das vorliegende Werk gibt von an 20000 Erzeugnissen der schönen Literatur jeder Art, sowie von einzelnen berühmten Gedichten von den ersten Anfängen der deutschen Dichtkunst bis auf die Gegenwart die Namen der Verfasser sowie die Erscheinungszeit an, indem es zur möglichst schnellen Auffindung **Titel u. Gedichtanfänge in lexikographischer Form** aufführt.

Kaufe Novelletten, Humoresken, Kriminalerzählungen usw., im Umfange von 100 bis 300 Druckzeilen als Verlagseigentum.
Angebote nur mit Angabe des gewünschten Honorars.
Robert Schneeweiß, Verlagsbuchhandlung und Literar. Institut.
Berlin W. 30, Eisenacher Straße 5.

Carl Siebe & Co.

Gegründet 1873 **Leipzig,** Täubchenweg 19 Gegründet 1873

empfehlen ihre aufs vorzüglichste, selbst für größte Aufträge eingerichtete Anstalt zur Herstellung von

Strichätzungen, Zink- und Kupferautotypien
jeder Art für Schwarz- und Farbendruck.

Photo-Lithographie.

Zuverlässige Bedienung, mäßige Preise.

Egon Fleischel & Co., Verlag, Berlin W.

Im zehnten Jahrgang erscheint:

„Das literarische Echo"

Halbmonatsschrift für Literaturfreunde

Herausgeber: **Dr. Josef Ettlinger.**

Über den Wert und die Bedeutung dieser Zeitschrift mögen einige wenige aus den zahllosen Urteilen der Presse informieren:

Magdeburgische Zeitung: „Das literarische Echo, unsere beste Literaturzeitschrift, ist in ihren 10. Jahrgang eingetreten. Wir rufen ihr ein herzliches Glückauf zu und bekennen, daß wir sie heute mit demselben Interesse und derselben Freude lesen wie vor neun Jahren. Der Herausgeber, Dr. Josef Ettlinger, versteht es nach wie vor, einen Überblick über die moderne literarische Produktion zu geben, und leistet so dem Literaturfreunde wie dem Schriftsteller, dem Feuilletonredakteur wie dem wissenschaftlichen Arbeiter unschätzbare Dienste."

Münchener Neueste Nachrichten: „Die vortreffliche Halbmonatsschrift ist in ihren 10. Jahrgang eingetreten. Wer mit der Geschichte unseres literarischen Zeitschriftenwesens vertraut ist und das rasche Werden und Vergehen auf diesem Gebiete kennt, weiß, was diese zweistellige Jahrgangszahl zu bedeuten hat. In der Tat hat es das „Lit. Echo" mit seiner ausgezeichneten Uebersicht über die ganze zeitgenössische Literatur verstanden, sich das Vertrauen einer großen literarisch interessierten Leserschaft zu gewinnen."

Kölnische Volkszeitung: „Das literarische Echo drückt schon in seinem Titel seinen Charakter aus, wenn er auch für den reichen Inhalt nicht erschöpfend ist ... Eine große Summe redaktioneller Arbeit steckt in jedem Heft."

Neue Zürcher Zeitung: „Für alle diejenigen, die sie kennen, bedarf diese Zeitschrift keine Empfehlung mehr. Es ist erstaunlich, welche Fülle von interessanten Mitteilungen, welche umfassende Uebersicht über das ganze literarische Leben der Gegenwart sie in ihren verschiedenen Rubriken „Echo der Zeitungen", „Echo der Zeitschriften", „Echo des Auslandes", „Echo der Bücherei" usw. bietet. Dem Literaturfreund, überhaupt allen, die sich mit der zeitgenössischen Literatur beschäftigen, leistet sie die wertvollsten praktischen Dienste."

Mercure de France (Paris): „Das literarische Echo est toujours le recueil d'information le plus complet sur le mouvement litéraire de l'Allemagne actuelle. Ses rubriques donnent une image fidèle et impartiale de la vie intellectuelle dans les grands centres d'outre-Rhin."

Bezugspreis: **Durch Post und Buchhandel M. 4.— vierteljährlich; direkt vom Verlag M. 4.75 (Ausland M. 5.—) vierteljährl.**

Probehefte kostenlos.

Spamersche Buchbinderei

Leipzig-R.

Geschäftshaus: Täubchenweg, Eingang: Breitkopfftr. 7

Telephon 4675

Prompte und schnellste Lieferung
aller ins Fach schlagenden Arbeiten
bei soliden Preisen

Massen-Anfertigung
von Einbänden
mit Faden- oder Drahtheftung

Künstlerische Entwürfe
auf Wunsch gern zur Verfügung

Aufziehen von Landkarten
für Schulen und Kontore

Elektrischer Betrieb ○ ca. 200 Arbeiter

Schriftsteller und Gelehrte

erhalten rasch fördernden Unterricht zu klangvoll mühelosen, wirksamen Vortrag ihrer Arbeiten, durch

Atemtechnik und Erziehung der Stimme.

Serafine Detschy, Spezialistin für hygienische Redekunst

Berlin S., Neue Bayreuther Straße 3

Sprechzeit 1 Uhr

Literar. Bureau des Augustinus-Vereins

Leiter: Generalsekretär **Dr. Paul Weilbächer, Kempen** (Rhein)

Spannende Zeitungsfeuilletons werden erworben und an Zeitungen abgegeben: **Romane, Novellen, Skizzen, Humoresken, auch Zweidrucke.** Honorarforderung und event. frühere Drucke genau angeben, Rückporto beifügen. **Prüfung regelmäßig binnen Monatsfrist.** Besonders willkommen: Humoresken, Skizzen, populär-wissenschaftl. Plaudereien. Die **Kleine Korrespondenz** des Augustinus-Vereins, wöchentlich erscheinend, liefert unterhaltenden u. populär-wissensch. Klein-Feuilleton-Stoff. Zeitungen wollen bei Bestellungen ihre besonderen Wünsche mitteilen.

Bearbeitungen dramatischer Werke,

die den Anforderungen der Bühnen-Technik noch nicht entsprechen, übernimmt

Jacques Burg, Regisseur u. Schriftsteller,
Berlin N. 24, Oranienburgerstr. 50.

Malerische Karstwanderungen

in 64 Bildmarken (ausgewählte künstlerische Bilder, 4:6 cm groß, gummiert und perforiert). Als Ersatz von Ansichtskarten und zum Aufkleben auf Karten, Briefkarten, als Briefverschluß auf Kuverts usw.

2. Serie im Erscheinen.

In ganzer Serie Mk. 1.20, einzelne Blatt à 8 Bilder 30 Pfg. (auch in Briefmarken).

Zu beziehen von: **G. W. Geßmann, Graz.**

Zu beziehen durch alle Buchhandlungen

!!Hochinteressante Neuigkeit!!

Richter-Seele

Roman von H. Steinbach.

!!Ehe-Problem!!

Übersetzer gesucht. Verlag Josef Singer-Straßburg i. E.

Werke von Miriam Eck.

„Die jungfräuliche Frau". Eine Beleuchtungsstudie . . . geh M. 3.—, geb. M. 4.—

Augusta Trevirorum. Novell. Skizzen und Bilder aus Trierischer Mappe . geh. M. 2.50, geb. M. 3.50

Verlag: Oehmigke Appelius-Berlin.

Der klingende Berg. Trierische Novelle . . . geh. M. 2.—, geb. M. 3.—

Marienlieder. Gedichte . geh. M. 2.—, geb. M. 3.—

Verlag: Axel Juncker-Stuttgart-Berlin.

Herbst-Gedichte . . . . . geh. M. 2.—, geb. M. 3.—

Peregrina. Roman . . . geh. M. 3.—, geb. M. 4.—

Verlag: Schuster & Löffler-Berlin.

Zu beziehen durch die meisten Buchhandlungen und von den Verlegern.

Wir kaufen

die Rechte ethisch wertvoller, volkstümlich geschriebener, zugkräftiger Zeitungsromane aus erprobt gangbaren deutschen Federn und bitten um Vorlage.

Wir verkaufen

die Übersetzungsrechte ausländischer Belletristik und verfügen über die erforderlichen Beziehungen zu ausländischen, namentlich englischen und französischen Schriftstellern und Verlegern.

Berlin W. 50. Internationale Verlagsanstalt.

Rost, Senf & Co.

(Apitzsch & Mertig)

Großbuchbinderei

Telephon Nr. 2799 Leipzig Frommannstraße 4

Bucheinbände jeder Art,
Einbanddecken, Mappen,
geprägte Umschläge usw.

Verlangen Sie bitte Kostenanschlag und Muster.

Rubinverlag München

Theater- u. Manuskriptverlag. Vertrieb dramatischer Werke.

Ältester süddeutscher Bühnenverlag.

Verlag Continent

G. m. b. H.

BERLIN W. 50, Regensburgerstr. 13

Buchverlag

Roman-Vertrieb

an Zeitungen u. Zeitschriften

Zeitschriften-Verlag

Energischer Vertrieb — Kulanter Verkehr

Bei **Leykam** in Graz ist erschienen die vermehrte III. Auflage des Wanderbuches durch die Mittelsteiermark

„Grazer Tourist"

vom k. u. k. Generalstabs-Major Ritter Gründorf von Zebegény.

Vom selben Autor bei **Meyerhoff** in Graz erschienen:

Monographie des Kurortes Judendorf-Strassengel.

Wasser- und Terrain-Kuren.

Großbuchbinderei

Grimm & Bleicher

München, Dachauerstraße Nr. 13/15

Herstellung von Verlagswerken

Einbanddecken in künstlerischer Ausführung

E. Pierson's Verlag in Dresden

(Inh.: **Richard Lincke,** k. u. k. Hofbuchhändler).

In meinem Verlage erschienen Werke von:

Conrad Alberti, Kurt Aram, Gerhardt v. Amyntor, Ludwig Anzengruber, Lilli Arber, Hans Arnold, Hermann Bahr, E. Balcke v. Enekevort, Grete Baldauf, Eufemia v. Adlersfeld-Ballestrem, G. v. Beaulieu, Wilhelm Berger, Marie Bernhard, A. Belmisch, Georg Birnbaum, Carl Bleibtreu, Oscar Blumenthal, E. Böhmer, M. Boelitz, Marco Broeiner, J. v. Brun-Barnow, H. v. Bülow, Heinrich Bulthaupt, Rudolf Bunge, Victor Cherbuliez, Marie Conrad-Ramlo, François Coppée, Frz. Christel, Max Dauthendey, E. v. Dincklage, Felix Dörmann, Holger Draehmann, Max Dreyer, Alex. Dumas fils, Joach. v. Dürow, Emmy v. Egidy, A. v. d. Elbe, El Necear, M. Elsborn, Alex. Engel, Nat. v. Esehstruth, Gustave Flaubert, Michael Flürseheim, Egb. v. Frankenberg, Gustav Frieberger, Alb. Geiger, Karl Gjellerup, Adolf Glaser, Rudolf Golm, Hans Grasberger, Rud. Heh. Greinz, Henri Gréville, Balduin Groller, Julius Grosse, Ola Hansson, Hartl-Mitius, Theod. Hertzka, Herwarth v. Bittenfeld, Herm. Heiberg, K. v. Heigel, Rud. Herzog, Leo Hildeek, Arth. Holitscher, Georg Hondrey, Leopold Hörmann, Fel. Hübel, K. A. Hückinghaus, Richard Hugo, Ludwig Jaeobowski, Maria Janitsehek, Wilhelm Jensen, Paul Ilg, Woldemar Kaden, Hans Karlsen, Leop. Katseher, Rud. Knussert, Franz Keim, Wolfgang Kirehbaeh, P. A. Kirstein, A. v. Klinckowstroem, C. M. Klob, Königsbrun-Sehaub, E. Kohlmünzer, Rieh. O. Koppin, Max Kretzer, E. Kullberg, Hedw. Kym, Paul Maria Laeroma, Hans Land, Th. Lessing, O. zur Linde, Hieronymus Lorm, Rudolf Lothar, S. Lublinski, St. Lucas, M. Frfr. v. Malapert-Neufville, Guy de Maupassant, Hero Max, R. Mayreder-Obermayer, Urs. Zöge v. Manteuffel, M. Matthey, C. Miehaelis, P. Miehaelis, H. v. Moltke, Gustav Morgenstern, Adam Müller-Guttenbrunn, K. E. Nieolai, August Niemann, J. Norden, Alfr. Nossig, Reinhold Ortmann, Adele Osterloh, Ouida, A. Frhr. v. Overbeek, A. Pappritz, Emil Pesehkau, W. v. Polenz, Elise Polko, W. Popper, Rudolf Presber, Fred. W. Primer, Paul Raché, Heinrich v. Reder, Emil Reieh, Moritz v. Reiehenbaeh, H. v. Reinfels, Herm. Ritter, Alex. Römer, Otto Roquette, Franz Rosen, Erieh Saehs, Gregor Samarow, Rud. Schäfer, Irene von Sehellander, Luise Sehenk, H. Sehilling, M. Schmidt v. Ekensteen, Arthur Sehnitzler, H. Sehobert, Paul v. Sehönthan, A. Sonnenfels, Th. v. Sosnosky, Doris Freiin v. Spättgen, G. Sparagnapane, Otto Spielberg, Erw. Steinau. Maurice v. Stern, Carl Sternheim, August Strindberg, F. Strunek, M. Gräfin Stubenberg, Bertha v. Suttner, Maria v. Suttner, A. G. v. Suttner, Jul. Syrutsehek, Wolf v. Tainaeh, Konrad Telmann, Oscar Teuber, Graf Leo Tolstoi, Carl Baron Torresani, J. Trübswasser, E. Uellenberg, Giov. Verga, Carl v. Vincenti, Cl. Voigt, Jarosl. Vrehlicky, Hans Waehenhusen, Wilh. v. Wartenegg, Edm. Wengraf, Ad. Graf v. Westarp, Bodo Wildberg, Louis Wolff, Wilhelm Wolters, Anny Wothe, Fr. Fürst Wrede, E. Wulffen, Max Wundtke, Arthur Zapp, Curt v. Zelau, Fedor v. Zobeltitz, Heh. Zöllner, Katharina Zitelmann, Franz Maeh, Karl Rosner, Hreh. Meschwitz, P. Rümly, H. v. Meerheimb, Fr. v. Oppeln-Bronikowski u. v. a.

Die **Verlagsbuchhandlung** übernimmt Werke allerart in Eigen- und Kommissions-Verlag. **Spezialrichtung:** Belletristik (Romane, Novellen, poetische und dramatische Werke).

Die **Buch- und Kunstdruckerei** liefert geschäftliche und private Drucksachen jeden Umfanges in moderner Ausstattung tadellos und billig.

Die **Literarische Agentur** offeriert den Zeitungen usw. Feuilleton-Romane von nur guten Autoren in jedem Umfange und jeder Preislage und Tendenz.

Barnängens Schreib- und Kopiertinte

wurde auf der Welt-Ausstellung in Paris 1900
mit **Goldener Medaille**
preisgekrönt.
Barnängens Techn. Fabrik, Kgl. Hofl., Stockholm.
Hauptniederlage für Deutschland bei
Wilhelm Beerensson, Berlin C, Poststraße 4.

Ferrosé & Ziemsen

G. m. b. H.

Wittenberg (Bez. Halle)

Buchdruckerei

verbunden mit **Buchbinderei**

Druck von Werken, Zeitschriften, Katalogen, Prospekten
Dreifarbendruck
20 Schnellpressen □ Doppelfarbmaschine □ 200 Personen □ 3 Linotypes

Die

Königl. Universitätsbuchdruckerei

Julius Abel in Greifswald

empfiehlt sich zum sauberen, korrekten und billigen

Druck von Werken aller Art.

Reiche Auswahl in guten, neuen Schriften. Leistungsfähige Druckpressen. Linotype-Setzmaschinen. Kostenanschläge jederzeit.

OSCAR DIETRICH

PAPIERFABRIKEN

WEISSENFELS

SONDER-ERZEUGNISSE:

Werkdruckpapiere

Zeichenpapiere
Postpapiere
Bücherpapiere
Schreibpapiere
Notendruckpapiere

Tages-Erzeugung 50 000 Kilo

2700 HP. Betriebskraft · 650 Personen

VERFASSER

von Dramen, Gedichten, Romanen usw. bitten wir, zwecks Unterbreitung eines äusserst vorteilhaften Vorschlages hinsichtlich Publikation ihrer Werke in Buchform, sich mit uns in Verbindung zu setzen.

15, Kaiser-Platz, BERLIN-WILMERSDORF

MODERNES VERLAGSBUREAU

Curt Wigand

Eduard Gaeblers Geographisches Institut

Leipzig-Neustadt

Kartographie, Lithographie, Steindruckerei und Verlag

Zur Anschaffung empfohlen:

Gaeblers Himmels-Atlas, 8 Tafeln in gr.-Folio, elegant gebunden **3 M.**

Neuester Hand-Atlas über alle Teile der Erde. 136 Karten und Darstellungen. Mit allgemeiner Weltgeschichte und alphabetischem Namenverzeichnis (25000 Namen). In gr.-Folio elegant gebunden **5 Mark.**

Kontor-Wandkarte des Deutschen Reiches. Maßstab 1 : 700000. Auf Leinen mit Stäben **16 Mark** (156 cm hoch, 173 cm breit).

Teile von Karten als Probe und ausführliche Prospekte gratis und franko.

Verleger und Redaktionen gesucht

für größere und kleinere Arbeiten belehrenden und unterhaltenden Inhalts. Themata siehe im Namensverzeichnis.

Paula Karsten, Charlottenburg 2-Berlin,

Hardenbergstraße 38, Sfl. Hp. r.

Nervenkranken usw.

auch solchen, die von Autoritäten als „unheilbar" erklärt sind, gebe ich aus ihrer

eigenen Handschrift

briefliche Auskunft über **Ursprung, Sitz und Art des Leidens,** steigende oder fallende Lebensenergie, zugleich mit genauer Anweisung über die zweckmäßigste Lebensweise und sonstigen Heilfaktoren.

Frau M. Bachmann, Graphologin, Altona (Elbe)

Eimsbütteler Straße Nr. 18. I.

Verlag von Eduard Avenarius, Leipzig.

Während das

Literarische Zentralblatt für Deutschland

(wöchentlich eine 2—4 Bogen gr. 4° starke Nummer, Preis vierteljährlich 7.50 Mk.)

sich durch objektive Kritik der wissenschaftlichen Literatur seit über 50 Jahren zu einem unentbehrlichen Hilfsmittel für die Gelehrtenwelt entwickelt hat, wendet sich

„Die schöne Literatur"

Halbmonatliche Beilage
zum Literarischen Zentralblatt für Deutschland

Herausgeber: **Prof. Dr. Zarncke**

an alle diejenigen, welche in der Hochflut der neuen Erscheinungen auf dem Gebiete der schönen Literatur **einen zuverlässigen Führer** suchen, und denen daran liegt, vor dem Ankauf eines Buches das objektive Urteil von bekannten Kritikern zu erfahren.

Sie enthält **Kritiken** über Neuerscheinungen der Dichtung (in Gruppen: Lyrik, Drama, Roman, Erzählung, Epos usw.), auch des Auslands (England, Holland, Frankreich, Italien). Berichte über **Erstaufführungen; Inhaltsangaben** wichtiger belletristischer und allgemein interessanter Zeitschriften; **Mitteilungen** aus Theater- und Literaturleben.

Mitarbeiter: Adolf Bartels, Friedrich Bartels, H. Basch, A. Beetschen, V. Belohoubek, Karl Berger, J. Brouwer, F. Brunswick, W. Burghauser, Karl Dietz, Richard Dohse, E. P Evans, Max Fleischer, Paul Foerster, H. Franck, K. Fuchs, A. Gebhard (Friedberg i. H.), Erich A. Greeven, E. Hladny, Karl Hoffmann (Charlottenburg), F. A. Hünich, R. Huppert, G. Jakob, R. Jaffé, H. Klenz, Max Koch (Breslau), E. Kovács, Herm. Anders Krüger, K. Küchler, E. Lange (Greifswald), M. Lederer, P. Legband, Th Mauch, D. Metelmann, G. Minde-Pouet, M. Prels, A. Sakheim, C. Seefeld, A. Sörgel, Ott. Stauf v. d. March, E Stöckhardt, W. Streitberg, K. Thumser, H. Ullmann, R Unger, B. Vallentin, Otto Vanselow, A Vorberg, A. Watzke, Rich. Weitbrecht, Gustav Zieler, P. Zschorlich u. v. a.

Jährlich erscheinen 26 Nummern

Preis halbjährl. M. 3.—. Ein vierteljährl. Probeabonnement kostet M. 1.50.

Es ist das Bestreben der „Schönen Literatur", frei von allem literarischen Partei- und Cliquenwesen, das sich anderweit heute mehr denn je breit macht, unbefangene sachliche Kritik zu üben, die das Bedeutende zur Anerkennung zu bringen sucht und Minderwertiges in ruhigem Ton, doch entschieden zurückweist, und die einer freien, wahrhaft künstlerischen Entwicklung der modernen Literatur ebenso bestimmt das Wort redet, wie sie sich gegen die für unser Volksleben unheilvollen Auswüchse derselben wendet.

Die „Schöne Literatur" ist nicht nur ein Ratgeber bei der Auswahl der eigenen Lektüre, sondern auch geeignet, Vorständen von Lesezirkeln und Bibliotheken bei der Anschaffung neuer Bücher gute Dienste zu leisten.

Man verlange Probenummern unentgeltlich vom Verlag!

Im Verlage von **Max Spohr, Leipzig,** sind von Werken **Dr. Norbert Grabowskys** unter anderem folgende Schriften 1907 erschienen:

Kants Grundirrtümer

in seiner Kritik der reinen Vernunft und die Reformation des geistigen Innenlebens der Menschheit, beruhend auf Dr. Norbert Grabowskys Erkenntnislehren.

Volkstümlich dargestellt. **Preis Mark 2.—**

In vorliegender Schrift wird die innere Hohlheit der Grundlehren von Kants Kritik der reinen Vernunft dargelegt und dies Werk in seiner Unwissenschaftlichkeit bloßgestellt. Damit muß auch der bisherige Nimbus von Kants Namen wesentlich fallen. Der Verfasser war besonders zu dieser Widerlegung berufen, da er in der Erkenntniswissenschaft einen gewaltigen Neuaufbau, eine Reformation von weltgeschichtlicher Bedeutung herbeigeführt hat. Das vorliegende Buch ist ein Grundstein der Menschheitsgeschichte.

Die Mitwelt

und die vom Verfasser begründete Geistesreformation.

Ein Weckruf an die Zeitgenossen. **Preis Mark —.75**

Dritte, verbesserte Auflage von „Kant, Schopenhauer und Dr. Grabowsky usw."

In dieser Schrift legt Dr. Norbert Grabowsky unter anderem in kurzen Zügen das Reformatorische seiner Lehren dar.

Des Verfassers Erkenntnisschriften — sämtlich volkstümlich geschrieben — sind von bleibender Bedeutung für die Menschheit, sie bahnen eine neue Ära des Innenlebens der Menschheit an.

Die literarische Agentur

von Th. J. Plange

vermittelt den An- und Verkauf von Übersetzungsrechten zwischen Frankreich und Deutschland. Gute Verbindungen mit Pariser Autoren und Verlegern.

3, rue Ste Geneviève, Courbevoie bei Paris.

Beiträge zur Literaturgeschichte

Herausgeber: **Hermann Graef.**

Für unsere Sammlung sind uns stets geeignete Manuskriptangebote willkommen und bitten wir alle diesbez. Anfragen etc. nur an die Redaktion d. **Beiträge zur Literaturgeschichte, Leipzig,** Kaiser Wilhelm-Straße 52 zu richten.

Verlag für Literatur, Kunst und Musik in Leipzig

Münchener
Allgemeine Zeitung

111. Jahrgang

Täglich zweimal

mit **Wissenschaftlicher Beilage**
und
Internationaler Wochenschrift
für Wissenschaft, Kunst und Technik.

Bezugspreis bei allen deutschen Postanstalten:

Ausgabe A vierteljährlich . . **Mk. 4.50**

Ausgabe B mit Wissenschaftlicher Beilage und Internationaler Wochenschrift
vierteljährlich . . **Mk. 6.—**

Monatsabonnements werden zu M. 1.50 bzw. M. 2.— angenommen.

Probenummern für die Dauer von fünfzehn Tagen gratis.

Wirksamstes Insertionsorgan.

ALPHONS BRUCKMANN

GRAPHISCHE KUNSTANSTALTEN

Lothstraße 1 ♦ MÜNCHEN ♦ Lothstraße 1

Fernsprecher 7575/7576 — Telegr.-Adr.: Bruckmann Lothstr.

Künstlerische Reproduktionen

für das Buchgewerbe, für Wissenschaft, Kunst und Industrie

Halbtonätzungen nach Vorlagen jeder Art wie auch plastischen Gegenständen: Einfache, Duplex- und Triplex-Autotypien

Farbätzungen (Drei- und Vierfarbendruck) nach Oelgemälden, Aquarellen, Guache-, Tempera-Vorlagen, sowie nach plastischen Gegenständen

Strichätzungen nach Federzeichnungen usw.

Illustrationsdruck für Schwarz und Bunt.
Spezialität: Postkarten nach Künstler-Originalen, Illustrationen für Zeit- und Jugendschriften

Sorgfältigste Ausführung und schnelle Lieferung :: Individuelle Behandlung eines jeden Auftrages ::

Alphons Bruckmann Graphische Kunstanstalt München

Muster und Kosten-Voranschläge werden auf Verlangen bereitwilligst geliefert ::

Erst- und Zweitdrucke

! liefern über: **Moderne Frauenbewegung, Praktisches Leben, Hausfleiß jeder Art, Liebhaberkünste, Hauswirtschaft und Kochkunst, Erziehung, Kinderbeschäftigung, Amüsanten Zeitvertreib, Populäre Wissenschaft, gemütvolle Lyrik usw. usw.** !

F. Moser, Naunhof i. S. • Wanda Moser-Friedrich,
Herausgeber der 6 Wochen-Korrespondenzen:
„Concentrierte Neuigkeiten".

AfA An die deutschen Dramatiker **AfA**

wendet sich zwecks großzügiger Verwertung nach neuen und gerechteren Grundsätzen die

Anstalt für Aufführungsrecht

dramatischer Werke der Literatur und Musik

Erste deutsche
Dramatiker-Genossenschaft, Commandit-Gesellschaft

Direktionsbureau: **Charlottenburg,** Wielandstraße 15

Vertriebsübernahme ◦ **Energische** Plazierung
Drucklegung ◦ Rechtsschutz ◦ Beratung
Unterstützung ◦ **Auf Wunsch Gewinnanteil**

Literarische u. musikalische Hilfskräfte, Regisseure, Kritiker, Dramaturgen in erster Position stehen der **AfA** zur Seite.

AfA Vertretungen in: Leipzig, Hamburg, München, Wien, Paris, London, Budapest, Stockholm. **AfA**

M. Carstens & Co., Berlin W 50

Rankestraße 28.

Abschriften mittels Schreibmaschine.

Spezialität: Theaterstücke, Romane, Novellen usw.
Stenogrammaufnahme, Vervielfältigungen.

Verlag von F. E. Fehsenfeld, Freiburg i. B.

Bedeutende Neuheit:

Abu Kital

der Scheik der An'allah

von

Karl May.

Die bisherigen Bücher Karl Mays enthalten bekanntlich nur die Vorstudien und Vorübungen zu seinem eigentlichen Lebenswerke, welches er nun mit „Abu Kital" beginnt. Durch diesen hochinteressanten, zweibändigen Versuch, die „Menschheitsfrage" am eigenen „Ich" zu erläutern, wird der Mythus, in den man die Person und die Absichten des Verfassers hüllte, für immer beseitigt sein.

Kölnische Volkszeitung

Größte und reichhaltigste katholische Zeitung Deutschlands.

Täglich 3 Ausgaben ✩ 48. Jahrgang

Tägliches Original-Feuilleton

(Romane und Novellen)

Tägliche Abteilung: Aus der Frauenwelt

Angebote bedeutender Romane und Novellen

(event. erst sachliche Inhaltsangabe)
unter **Honorarforderung** stets erwünscht;

für die **Sonntags-Beilage** besonders
Novelletten und gute Humoresken
von 200—400 Druckzeilen zu 17 Silben.

Sowohl Originale, als Abdrucke aus Zeitungen östlich der Elbe.

Ebenso kurze Beiträge für Abt. Frauenwelt

Probenummern stehen auf Wunsch kostenfrei eine Zeitlang zur Verfügung

Verleger: **J. P. Bachem in Köln.**

Fr. Adam Seidel

Leipzig-Reudnitz · Frommannstraße 4

Fernsprecher: 1125 und 10851

Papierlager für Buchhandel u. Buchdruckerei

Spezialitäten:

holzfreies Werk- u. Buntdruck-,
vorzügliches Kunstdruck-,
lichtechtes Umschlag-Papier,
Bütten-Papiere

Solide Stoffe · Billige Preise

□□□

Anfragen finden umgehende Erledigung

Schreibmaschinen-Arbeiten

Abschriften von Dramen, Romanen, auch wissenschaftlichen Abhandlungen, Dissertationen usw., **Durchschläge** (bis zu 10 tadellose), **Stenogramme** (Neu-Stolze), **Vervielfältigungen** (mimeographische) liefert diskret, □□□□ sauber, prompt und billig. □□□□

Hedwig Kuhse, Berlin NO. 18, Paul Heysestr. 2, II l.

---

*Riviera-Correspondenz

Herausgeber: **Horst v. Wellen** (André Norz)

Nizza, 8 rue de Dijon.

Originalberichte von Nizza und Monte-Carlo.

Abonnement. **Auf Wunsch Depeschendienst.** Zeilenhonorar.

Probenummer bei Angabe für welche Zeitung.

IM NU IM NU IM NU

ist der **beste Vervielfältigungs-Apparat** der Gegenwart. liefert die besten und zahlreichsten Abzüge von **Schreibmaschinen-** u. Handschrift m. Hektographen- u. gew. Tinte u. Tintenstift geschrieben. **Die Schrift verläuft nicht wie beim Leimhektogr.** ist „im Nu" gebrauchsfertig, reinlich u. v. keiner Temperatur abhängig, kann nicht kleben, Abzüge rollen nicht. **Bequemste Behandlung.** läßt 2—4maligen Umdruck des Originals zu. Abwischen des alten und Herstellen des neuen Umdrucks innerhalb 1 Minute. kostet je nach Format Mk. 7.50—20.00 ab Elberfeld p. Nachnahme. Nachfüllmasse Mk. 3.— p. Kilo. **E. Wettengel, Elberfeld.**

Paul Grügers Verlag, Rixdorf-Berlin SO.

empfiehlt sein Neues Monatsmaterial f. Zeit. 18 Jahrg. 2. Ausg. vor 1. u. 15. erscheinend. Enthält außer akt. Neuheiten auch Stoffe zu kirchl., patriot. Fest- und geschichtlichen Gedenktagen, läng. Novellen, Feuilletons, Humoresken, Leitart., Poesien, Rätsel, Chronik usw. Abonnementsbed d. d. Verlag, einzelne Nr. 4 Kr. = 3 M. = 4 Franks prän. Die vorh. Jahrgänge können gleichfalls kompl. bezogen werden. Auch empf. n. gutes Feuilletonmat. j. Genres u. z. a. Zwecken in Orig. u. Wiederabdr. gegen mäß. Honorar. Auswahlsend. z. Verf. (Mat. z a. Lokalfestf.) Ankauf von Manuskripten allerart, aktuelle Stoffe finden umgeh. Erled. Prinzip: bar u. klar.

R. Wald'sches Schriftstelleramt

in **Hamburg 31,** Collaustraße 19.

Lektorat. ▫ Gutachterei. ▫ Vertrieb.

Sendungen erbeten. — (Rückporto.)

DIE

SPAMERSCHE BUCHDRUCKEREI

IN LEIPZIG

arbeitet mit einem umfangreichen Schriftenmaterial, 48 Schnellpressen großen Formates und zählt in bezug auf elegante und saubere Druckausführung zu den leistungsfähigsten Offizinen Deutschlands. Schnellste Erledigung selbst der größten Aufträge unter Garantie!

Fernsprecher: 3697 und 4788

Illustrations- und Farbendruck

Werke in allen Sprachen
Feinste Pracht-Kataloge
für Handel und Industrie

43 Monotype-Setz- u. Gieß-Maschinen
10 Typograph-Zeilen-Gieß-Maschinen
Eigene Stereotypie und Schriftgießerei
200 Setzer

Deutsche Literaturzeitung

Herausgegeben von
Prof. Dr. P. Hinneberg
in Berlin

Verlag der
Weidmannschen Buchhandlung
in Berlin

Erscheint wöchentlich mindestens 64 Spalten stark.

Preis pro Quartal 7 Mk. 50 Pf.

Die Deutsche Literaturzeitung

darf den Anspruch erheben, das **reichhaltigste literarische Zentralorgan** zu sein, als die einzige deutsche Zeitschrift wissenschaftlich-kritischen Charakters, die grundsätzlich **mit voller Namensnennung ihrer Referenten** aus der Feder von mehr als **1000 der hervorragendsten wissenschaftlichen Kapazitäten des In- und Auslandes** über **alle** wertvollen deutschen wie außerdeutschen literarischen Neuerscheinungen auf dem **Gesamtgebiete der wissenschaftlichen Forschung**, sowohl der **Geistes-** als der **Naturwissenschaften**, erschöpfend unterrichtet.

Die **Deutsche Literaturzeitung** ist deshalb ein unentbehrliches Hilfsmittel nicht nur für **jeden Gelehrten** und für **jede Bibliothek**, sondern auch für **jeden Gebildeten**, der schnell, aber zuverlässig über den Gesamtfortschritt der Wissenschaften unterrichtet sein will.

Außer **Bücherbesprechungen** bringt die Deutsche Literaturzeitung in ihrer Abteilung „Notizen und Mitteilungen" Nachrichten über alle **Ereignisse des wissenschaftlichen Lebens** (Personalnotizen, Sitzungsberichte, Funde und Entdeckungen), **bibliographische Notizen**, sowie eine umfassende **Inhaltsangabe** aller wichtigen deutschen und außerdeutschen wissenschaftlichen **Zeitschriften**.

Alle Arten Papier

für Verleger und Drucker
liefert

Berth. Siegismund, Leipzig

„Journalistischer Führer"

unentbehrlich für jeden Schriftsteller, belehrt in interessanter Weise über technische und redaktionelle Herstellung einer Zeitung, bekämpft die herrschenden Mißstände. Die Broschüre ist zu beziehen gegen Einsendung von 1 Mk. per Postanweisung franko durch:

Dr. Laurent, München, Arcisstraße 47.
Verlag des „Journal. Führers".

Kommerzienrat=

Adreßbuch (Adreßbuch der Kommerzien= u. Kommissionsräte in Deutschland 1908) kostet elegant geb., auf feinstem **echt.** Wotan=**Bütten**=Papier **zweifarbig** gedr. 7.50 M., ca. 1500 genaueste Adr.
A. Johannesson, Reutau, Post Waltersdorf, Kr. Sprottau.

Wir suchen Mitarbeiter

a) für unsern Steirischen Volkskalender
Volkstümliche Erzählungen, bis 8 klein Quart-Druckseiten.

b) für unsere Volksbücherei
Volkstüml. Romane, Zweitdrucke von 5—15 kl. 8°-Druckbog.
Ausgeschlossen: alles was für Katholiken in religiöser oder in sittlicher Beziehung anstößig ist.

c) für unsere Jugendbücherei
Erzählungen, auch geschichtliche usw. für Knaben und Mädchen von 12—16 Jahren, ohne aufdringliche Moraltendenz; gute Diktion. Umfang 3—9 kl. 8°-Druckbogen.
Vorherige kurze Inhaltsangabe erbeten

Verlagsbuchhandlung „Styria" in Graz

UEBERSETZUNGEN
belletristischer Schriften aus dem Neugriechischen ins Deutsche und umgekehrt liefert
Ch. G. Stavro, Berlin, Karlstr. 31 III.

Im Verlage von E. Pierson, Dresden, erschien:
Gerbino und Zoraide
Trauerspiel in vier Akten von Rudolf Topp,
im Frühjahr 1906 am Herzogl. Hoftheater zu Braunschweig mit durchschlagendem Erfolge aufgeführt und mehrfach wiederholt. Aufführungsrecht durch den Verfasser, Braunschweig, Schubertstraße 6.

Verlagsangebote
aus dem Gebiet der **praktischen Pädagogik**, der **Schulbuchliteratur** und von guten **Volks-** und **Jugenderzählungen** mit moralischer Tendenz nimmt stets gerne entgegen
Max Woywod in **Breslau VIII**, Klosterstr. 3.

Uebersetzungen
aller Art, besonders auch technische u. fachliche, in u. aus dem Englischen, Französischen, Schwedischen, Dänisch-Norwegischen, Holländischen, formvollendet u. tadellos.
Langjährige Praxis. Honorar mäßig.
G. C. H. Müller, Mülheim (Rhein).

Privat-Augen-Heilanstalt
im eigenen Wohnhause
Weserstraße Nr. 54, Frankfurt a. M.
Pensionspreise I. und II. Klasse
Sprechstunden: 9—10, 3—4 Uhr.
Prof. Dr. Max Peschel.

Verlagsbuchhandlung C. Heinrich Dresden-N

Wir erbitten Angebot von Werken aller Art, vornehmlich belletristischer (Originalromane, Novellen usw.), zur Übernahme in Eigen- wie Kommissionsverlag. Die Herstellung geschieht in eigner Kunst-Anstalt in moderner, durchaus geschmackvoller Ausstattung. Dem Vertriebe wird besondere Sorgfalt und Rührigkeit gewidmet. ❧ Mit Vorschlägen sowie Preisberechnungen stehen wir jederzeit gern zu Diensten.

Beste Referenzen.

Enzyklopädien

Herders Konversations-Lexikon. Dritte Auflage. Reich illustriert durch Text-Abbildungen, Tafeln und Karten. Lex.-8°. 8 Bände geb. in Halbfranz zu M. 100.—.

Das ganze Werk umfaßt: LXIV S. u. 14454 Sp. Text, 73 durchweg neu hergestellte Karten, 189 zum Teil in reichstem Farbendruck ausgeführte Tafeln, 132 Textbeilagen, 6540 Abbildungen im Text und auf den Tafeln.

Hierzu Wandregal in Eiche M. 18.—, in Nußbaum M. 20.— (mit Verpackung).

Staatslexikon. Zweite, neubearbeitete Auflage. Unter Mitwirkung von Fachmännern herausgegeben im Auftrage der Görres-Gesellschaft zur Pflege der Wissenschaft im katholischen Deutschland von *Dr. Julius Bachem.* 5 Bände. Lex.-8°. M. 67.50; geb. in Halbfranz M. 82.50.

Wetzer und Weltes Kirchenlexikon oder Enzyklopädie der katholischen Theologie und ihrer Hilfswissenschaften. Zweite Auflage, in neuer Bearbeitung, unter Mitwirkung vieler katholischer Gelehrten, begonnen von *Joseph* Cardinal *Hergenröther,* fortgesetzt von *Dr. Franz Kaulen.* 12 Bde. nebst Registerband. Lex.-8°. M. 141.—; geb. in Halbfranz M. 171.80.

Hierzu Wandregal in Eiche (Verpackung M. 3.—) M. 25.—.

Herdersche Verlagshandlung, Freiburg i. Br.

Kunstwissenschaftliche Abhandlungen

offerirt **Kunsthistoriker Ernest P. Romada**

(Verfasser d. Essays: „Über japanische Malerei und ihr Verhältnis zu europäischen Meistern", Franz Hanfstaengl Kunstverlag, München.)

Frauenschönheit in der bildenden Kunst. Pompejanische Wandmalereien (moderne vergleich. Beurteilung). **Gustave Moreau** u. a.

Nur größeren, gut honorirenden Zeitschriften, Tagesblättern resp. Verlag.

Angebot unter: **v. Schellander, Triest, Via Geppa 8.**

Münchner Neueste Nachrichten, 28. Januar 1905: Hörten wir auch in letzter Zeit schon öfter in öffentlichen Vorträgen näheres über Japans Kunst, so bot trotzdem dieser Vortrag ungemein viel Neues und Anregendes in der Art, wie Romada japanische Kunst und Künstler in **geistreichsten** Parallelen der europäischen Kunst und ihren großen Meistern gegenüberstellte und die beide gleichsam verbindenden Momente herausschälte.

Theaterstücke einsenden!!

Es ist eine bekannte Tatsache, daß manches wertvolle Stück nicht zur Aufführung gelangt, weil es technisch unfertig ist und den mit Manuskripten überbürdeten Dramaturgen der Theater eine Umarbeitung nicht zugemutet werden kann. Um nun in erster Linie

wirklich talentierte dram. Werke

für die Aufführung zu retten, übernimmt **dram. Schriftsteller,** der mit **durchschlagenden Erfolgen** an fast allen Bühnen aufgeführt wurde, **Bearbeitung eventl. bühnengemäße Umarbeitung** von Stücken, gegen Honorar und Tantièmenanteil. — **Lesegebühr M. 10.—.** — **Energische Empfehlung wertvoller Arbeiten an Bühnen und Verlag, gestützt auf vorzügl. Verbindungen, unentgeltlich!** Gegenseitige Diskretion Bedingung.

Im Vorjahre drei Stücke gänzlich umgearbeitet, die an Bühnen allerersten Ranges zur Annahme gelangten.

Angebote befördert die Expedition d. **„Literarischen Praxis" Berlin-Friedenau,** Hauffstraße Nr. 3, unter Chiffre **„Bühnengemäße Bearbeitung".** Anonyme Anfragen werden nicht beantwortet.

St. Petersburger Politische Korrespondenz

IV. Jahrgang.

Täglicher Dienst für die deutsche Presse aus dem gesamten Russischen Reiche.

Spezialberichterstattung — Telegramme — Kulturskizzen.

Unabhängige monarchistisch-konstitutionelle Richtung.

Alle Zuschriften an den

Herausgeber Dr. A. Polly, St. Petersburg, Kasanplatz 1.

Telegramm-Adresse: Polly Petersburg.

Akademischer Verlag Wien-Leipzig

Zentrale: **Wien IX, Schwarzspanierstr. 15.** — Telephon: 21364.

Vornehme wissenschaftliche und belletristische Literatur.

Jugend-Bibliothek.

Aus der Verlagsliste:

Monumenta Judaica.

Leiter: Dr. J. J. Hollitscher. Herausgeber: Univ.-Prof. Hofrat Dr. Wilh. Neumann-Wien. Prof. Dr. Aug. Wünsche-Dresden, Landesrabbiner-Stellv. Dr. S. Funk-Boskowitz, Mitarb. Prof. Dr. Achelis-Bremen, Univ.-Prof. Dr. Beer-Straßburg, Univ.-Prof. Dr. Bittner-Wien, Prof. Dr Chajes-Florenz, Univ.-Prof. Dr. Döller-Wien, Rabb. Dr. Feuchtwang-Wien, Prof. Dr. Geffken-Hamburg, Univ.-Prof. Dr. Hölscher-Halle, Stadtpfarrer Dr. Jeremias-Leipzig, Univ.-Prof. Dr. Margoliouth-Oxford, Univ.-Prof. Dr. Nikel-Breslau, Landesrabb. Dr Placzek-Brünn, Univ.-Prof. Dr. v. Rozwadowski-Krakau, Domkapitular Prof. Dr. Selbst-Mainz, Univ.-Prof. Sayce-Oxford, Univ.-Prof. Dr. Schäfer-Beuron, Dr. Wolfg. Schultz-Wien, Univ.-Prof. Dr. Sellin-Wien, Exz. v. Ulrich-Turin, Univ.-Prof. Dr. Weiß-Graz, Univ.-Prof. Dr. Wiedemann-Bonn, Univ.-Prof. Dr. Zapletal-Freiberg i. S., Univ.-Prof. Dr. Zielinski-St. Petersburg u. a.

Adams: „Das Gesetz der Zivilisation und des Verfalles." (Mit Essay von Roosevelt.)
Holzmann und Bohatta: „Deutsches Pseudonymen-Lexikon."
Lux: „Wenn du vom Kahlenberg . . ."
Joh. Schlaf: „Christus und Sophie."
Joh. Schlaf: „Kritik der Taineschen Kunsttheorie."
Schultz, Dr.: „Studien zur antiken Kultur."
I. Pythagoras und Heraklit.
II./III. Altjonische Mystik, 1. Hälfte."
Wünsche, Prof.: „Die Pflanzenfabel in der Weltliteratur."
Wünsche, Prof.: „Der Sagenkreis vom geprellten Teufel."
Zdziechowski, Prof.: „Die Grundprobleme Rußlands."
Erzählendes von **Hawel, Reinert, Nessel** u. a.

Aus den neuesten Erscheinungen:

*** Götzendämmerung.

Dr. **Wolfgang Madjera:** „Briefe über das Christentum."
G. A. Müller: „Dornenkronen der Liebe."

Zeitschriften:

Österr. Polytechn. Zeitschrift.
Period. Blätter für Realien-Unterricht und Lehrmittelwesen.
Eigene periodische „Mitteilungen" mit Beiträgen hervorragender Schriftsteller. (Gratis und franko.)

Dramaturgische Abteilung.

Fachmännische Leitung (Heinr. Glücksmann). Energischer Vertrieb. Gute Verbindungen. Gewissenhafte Begutachtung und Beratung.

Sinsel & Co., G. m. b. H.

Oetzsch-Leipzig

Graphische Kunstanstalt für moderne Reproduktionsverfahren

■■■

Photographie, Lichtdruck,
Steindruck, Buchdruck,
Photo- u. Chromo-Lithographie

■■■

Aufnahmen, bis zu den größten Formaten, von Gemälden und anderen farbigen Gegenständen unter spezieller Berücksichtigung der orthochromatischen Wiedergabe

■■■

Autotypien und Zinkographien,
Illustrierung von Werken

■■■

Vervielfältigung von Kunstblättern, wissenschaftlichen Tafeln, Zeichnungen, Original-Stein-Zeichnungen usw., sowie graphische Wiedergabe von Architekturen, Skulpturen, Faksimiles u. gewerbl. Gegenständen aller Art

■■■

Gegründet 1885. Mitarbeiter ca. 200.

St. Louis 1904: Goldne Medaille.
Dresden 1906: Staatsmedaille.

UNIVERSITY OF ILLINOIS-URBANA
3 0112 109581360